



ACTION PLAN

แผนปฏิบัติการประจำปี

มหาวิทยาลัยมหาจุฬาลงกรณราชวิทยาลัย



ประจำปีงบประมาณ

2566

ไปพลางก่อน



มหาวิทยาลัยมหาจุฬาลงกรณราชวิทยาลัย
www.mcu.ac.th



กองแผนงาน
สำนักงานอธิการบดี
www://plandiv.mcu.ac.th



กองกิจการวิทยาเขต
สำนักงานอธิการบดี
www://cad.mcu.ac.th

คำปรารภ

มหาวิทยาลัยมหาจุฬาลงกรณราชวิทยาลัย ได้จัดทำแผนปฏิบัติการประจำปีงบประมาณ ๒๕๖๖ ไปพลางก่อนนี้ขึ้น เพื่อให้การบริหารจัดการภารกิจของมหาวิทยาลัยมหาจุฬาลงกรณราชวิทยาลัย ดำเนินไปอย่างสอดคล้องกับนโยบายการพัฒนาอุดมศึกษาของประเทศ และให้เป็นไปตามวิสัยทัศน์มหาวิทยาลัยที่ตั้งไว้ว่า “มหาวิทยาลัยที่จัดการศึกษาพระพุทธศาสนา บูรณาการกับศาสตร์สมัยใหม่ และสร้างพุทธนวัตกรรมเพื่อพัฒนาจิตใจและสังคม” อีกทั้งยังเป็นข้อมูลประกอบการตัดสินใจในการบริหารจัดการส่วนงานให้เป็นไปอย่างมีประสิทธิภาพ

สาระสำคัญของแผนปฏิบัติการประจำปีงบประมาณ ๒๕๖๖ ไปพลางก่อนนี้ สอดรับแผนพัฒนาการอุดมศึกษา กฎกระทรวง เรื่อง การจัดการกลุ่มสถาบันอุดมศึกษา พ.ศ. ๒๕๖๔ ซึ่งมหาวิทยาลัยมีพันธกิจตรงกับกลุ่มที่ ๔ คือ กลุ่มพัฒนาปัญญาและคุณธรรมด้วยหลักศาสนา นับแต่บัดนี้ไป มหาวิทยาลัยมหาจุฬาลงกรณราชวิทยาลัย ทุกวิทยาเขต วิทยาลัยสงฆ์ และหน่วยวิทยบริการ จะต้องจัดทำแผนปฏิบัติการประจำปีของส่วนงานให้เป็นไปในทิศทางเดียวกัน เพื่อให้การใช้จ่ายงบประมาณเป็นไปตามกรอบงบประมาณที่ตั้งไว้

มหาวิทยาลัยมหาจุฬาลงกรณราชวิทยาลัย หวังว่าแผนปฏิบัติการประจำปีงบประมาณ ๒๕๖๖ ไปพลางก่อนฉบับนี้ จะสร้างความเข้าใจในสาระสำคัญที่เกี่ยวกับแผนปฏิบัติการประจำปี รวมทั้งกลไกของการติดตามและประเมินผลแผนปฏิบัติการประจำปีให้กับผู้ปฏิบัติงานมากยิ่งขึ้น นอกจากนี้ ยังเป็นการสร้างกรอบแนวคิดร่วมกัน ซึ่งจะทำให้เกิดความเข้าใจในการจัดทำแผนปฏิบัติการประจำปีมากยิ่งขึ้น และข้อมูลที่จะได้รับจากการจัดทำแผนปฏิบัติการประจำปีเล่มนี้ จะเกิดประโยชน์ต่อการบริหารงานของมหาวิทยาลัยได้เป็นอย่างดี

มหาวิทยาลัยมหาจุฬาลงกรณราชวิทยาลัย

คำนำ

แผนปฏิบัติการและแผนงบประมาณประจำปีงบประมาณ ๒๕๖๖ ไปพลางก่อน นี้ถือว่าเป็นภารกิจสำคัญ สำหรับสนับสนุนการดำเนินงานตามภารกิจหลักของมหาวิทยาลัย เพื่อให้การดำเนินงานสอดคล้องกับยุทธศาสตร์ชาติ และยุทธศาสตร์การพัฒนามหาวิทยาลัย เจ้าหน้าที่ปฏิบัติงานด้านแผนงบประมาณ จึงต้องมีความรู้ ความเข้าใจในการปฏิบัติงานอย่างแท้จริง

ดังนั้น การจัดทำแผนปฏิบัติการประจำปีงบประมาณ ๒๕๖๖ ไปพลางก่อนนี้ เพื่อให้ผู้ปฏิบัติงานด้านแผนงบประมาณ ได้มีความรู้ ความเข้าใจ สามารถนำไปใช้เป็นแนวทางในการปฏิบัติงานได้อย่างมีประสิทธิภาพ และประสิทธิผลดียิ่งขึ้นไป

หวังว่า แผนปฏิบัติการประจำปีงบประมาณ ๒๕๖๖ ไปพลางก่อนนี้ จะอำนวยความสะดวกกับทุกฝ่าย เพื่อให้งานมหาวิทยาลัยดำเนินไปตามแผนและบรรลุวัตถุประสงค์ทุกประการ

กองแผนงาน กองกิจการวิทยาเขต สำนักงานอธิการบดี
มหาวิทยาลัยมหาจุฬาลงกรณราชวิทยาลัย

บทสรุปผู้บริหาร

แผนปฏิบัติการประจำปีงบประมาณ ๒๕๖๖ ไปพลางก่อนนี้ มหาวิทยาลัยมหาจุฬาลงกรณราชวิทยาลัยฉบับนี้ จัดทำขึ้นตามนโยบายของมหาวิทยาลัยมหาจุฬาลงกรณราชวิทยาลัย เพื่อให้ทุกส่วนงานต่างๆ ของมหาวิทยาลัยได้พิจารณาร่วมกับกรอบงบประมาณที่ได้รับการสนับสนุนในระยะเวลา ๑ ปีงบประมาณซึ่งให้เป็นไปตามยุทธศาสตร์ เป้าประสงค์และตัวชี้วัดของมหาวิทยาลัย พร้อมทั้งมีการติดตามประเมินผลการดำเนินโครงการ/กิจกรรม เป็นรายไตรมาสเพื่อรวบรวมข้อมูลในการประเมินผลการปฏิบัติงานตามคำรับรองการปฏิบัติการ และเพื่อการประเมินการประกันคุณภาพภายในสถานศึกษาระดับอุดมศึกษา และการประเมินคุณภาพภายนอกของสำนักงานรับรองมาตรฐานและประเมินคุณภาพการศึกษา(สมศ.) และเป็นข้อมูลต่อการประเมินผลเมื่อดำเนินการไปครบปีงบประมาณ เพื่อเป็นการปรับแผนให้สอดคล้องกับสถานการณ์ได้อย่างมีประสิทธิภาพต่อไป โดยโครงการตามแผนปฏิบัติการนี้ สอดคล้องกับประเด็นยุทธศาสตร์ ๕ ประเด็นยุทธศาสตร์ ดังนี้

ยุทธศาสตร์ ที่ ๑ จัดการศึกษา พัฒนาบัณฑิตให้มีสติปัญญาและคุณธรรม
จำนวน ๕๖๗ โครงการ

ยุทธศาสตร์ ที่ ๒ พัฒนางานวิจัยและสร้างพุทธนวัตกรรมให้มีคุณภาพทั้งในระดับชาติและนานาชาติ
จำนวน ๑๐๖ โครงการ

ยุทธศาสตร์ ที่ ๓ บริการวิชาการด้านพระพุทธศาสนา เพื่อส่งเสริมและสนับสนุน ชุมชน วัด
ท้องถิ่น และสังคมสันติสุข
จำนวน ๑๙๓ โครงการ

ยุทธศาสตร์ ที่ ๔ อนุรักษ์ สืบสาน ส่งเสริมพระพุทธศาสนา ศิลปวัฒนธรรม
และภูมิปัญญาท้องถิ่นอย่างยั่งยืน
จำนวน ๑๔๕ โครงการ

ยุทธศาสตร์ ที่ ๕ พัฒนาระบบการบริหารจัดการองค์กรตามหลักธรรมาภิบาล
จำนวน ๒๐๒ โครงการ

สารบัญ

คำปรารภ	ก
คำนำ	ข
บทสรุปผู้บริหาร	ค
สารบัญ	ง
บทที่ ๑ บทนำ	๑-๔
๑.๑ ประวัติความเป็นมาของมหาวิทยาลัย	๑
๑.๒ โครงสร้างการบริหาร	๒
๑.๓ ปรัชญามหาวิทยาลัย	๓
๑.๔ ปณิธานของมหาวิทยาลัย	๓
๑.๕ วิสัยทัศน์มหาวิทยาลัย	๓
๑.๖ พันธกิจมหาวิทยาลัย	๓
๑.๗ วัตถุประสงค์ของจัดทำแผนปฏิบัติการประจำปี	๓
๑.๘ ยุทธศาสตร์มหาวิทยาลัย	๔
บทที่ ๒ แผนปฏิบัติการประจำปีงบประมาณ ๒๕๖๖ ไปพลางก่อน	๕-๕๕๐
๒.๑ โครงการ/กิจกรรมที่ตอบสนองยุทธศาสตร์ และพันธกิจของมหาวิทยาลัย ตามแผนปฏิบัติการประจำปีงบประมาณ ๒๕๖๖ ไปพลางก่อน	๖
ยุทธศาสตร์ ที่ ๑ จัดการศึกษา พัฒนาบัณฑิตให้มีสติปัญญาและคุณธรรม	๗
ยุทธศาสตร์ ที่ ๒ พัฒนางานวิจัยและสร้างพหุชนวัตกรรมให้มีคุณภาพ ทั้งในระดับชาติและนานาชาติ	๑๙๙
ยุทธศาสตร์ ที่ ๓ บริการวิชาการด้านพระพุทธศาสนา เพื่อส่งเสริมและ สนับสนุน ชุมชน วัด ท้องถิ่น และสังคมสันติสุข	๒๔๐
ยุทธศาสตร์ ที่ ๔ อนุรักษ์ สืบสาน ส่งเสริมพระพุทธศาสนา ศิลปวัฒนธรรม และภูมิปัญญาท้องถิ่นอย่างยั่งยืน	๒๙๙
ยุทธศาสตร์ ที่ ๕ พัฒนาระบบการบริหารจัดการองค์กรตามหลักธรรมาภิบาล	๓๖๓
๒.๒ รายละเอียดกรอบงบประมาณจำแนกตามแผนงาน และผลผลิต โครงการประจำปีงบประมาณ ๒๕๖๖ ไปพลางก่อน	๔๓๒
๒.๓ ตัวชี้วัดและค่าเป้าหมายระดับเป้าประสงค์ ประจำปีงบประมาณ ๒๕๖๖ ไปพลางก่อน	๔๓๓
๒.๔ แผนการเบิกจ่ายงบประมาณโครงการปีงบประมาณ ประจำปีงบประมาณ ๒๕๖๖ ไปพลางก่อน ตามยุทธศาสตร์ ๕ ด้าน	๔๓๘
บทที่ ๓ กลไกการปรับแผนปฏิบัติการและการติดตามประเมินผลการดำเนินงาน	๕๕๑-๘๒๐
๓.๑ การจัดทำและปรับแผนปฏิบัติการประจำปี	๕๕๑
๓.๒ การบริหารแผนและการติดตามประเมินผลการดำเนินงาน	๕๕๓
- แบบสรุปผลการดำเนินการตามแผนปฏิบัติการประจำปีงบประมาณ ๒๕๖๖ ไปพลางก่อน มหาวิทยาลัยมหาจุฬาลงกรณราชวิทยาลัย	๕๕๔
คณะผู้จัดทำ	๘๒๑

บทที่ ๑
บทนำ

๑. ประวัติความเป็นมาของมหาวิทยาลัย

มหาวิทยาลัยมหาจุฬาลงกรณราชวิทยาลัย เป็นมหาวิทยาลัยที่สมเด็จพระบรมพิตร พระราชสมภารเจ้าพระบาทสมเด็จพระปรมินทรมหาจุฬาลงกรณ์ พระจุลจอมเกล้าเจ้าอยู่หัว รัชกาลที่ ๕ ได้ทรงสถาปนาขึ้นเมื่อ พ.ศ. ๒๔๓๐ ตั้งอยู่ ณ วัดมหาธาตุยุวราชรังสฤษฎิ์ และโปรดให้เรียกว่า “มหาธาตุวิทยาลัย” เปิดสอนครั้งแรกเมื่อวันที่ ๘ พฤศจิกายน พ.ศ. ๒๔๓๒ ต่อมาวันที่ ๑๓ กันยายน พ.ศ. ๒๔๓๙ ทรงพระราชทานนามใหม่ว่า “มหาจุฬาลงกรณราชวิทยาลัย” โดยมีพระราชประสงค์ให้ใช้ “เป็นสถานศึกษาพระไตรปิฎกและวิชาชั้นสูงสำหรับพระภิกษุสามเณรและคฤหัสถ์”

พ.ศ. ๒๔๙๐ พระพิมลธรรม (ช้อย ฐานตตมมหาเถร) อธิบดีสงฆ์วัดมหาธาตุยุวราชรังสฤษฎิ์ ได้จัดประชุมพระเถรานุเถระฝ่ายมหานิกาย จำนวน ๕๗ รูป เพื่อดำเนินการจัดการศึกษาพระไตรปิฎกชั้นสูง ตามพระราชปณิธานของพระบาทสมเด็จพระจุลจอมเกล้าเจ้าอยู่หัว โดยเปิดสอนระดับปริญญาตรีครั้งแรก เมื่อวันที่ ๑๘ กรกฎาคม พ.ศ. ๒๕๔๐ และดำเนินการจัดการศึกษามาโดยลำดับ

พ.ศ. ๒๕๑๒ มหาเถรสมาคม ออกคำสั่งเรื่อง “การศึกษาของมหาวิทยาลัยสงฆ์ พุทธศักราช ๒๕๑๒” และเรื่อง สภาการศึกษาของคณะสงฆ์ พุทธศักราช ๒๕๑๒ ส่งผลให้มหาจุฬาลงกรณราชวิทยาลัย มีสถานะเป็นสถาบันศึกษาของคณะสงฆ์ไทยโดยสมบูรณ์

พ.ศ. ๒๕๒๗ พระบาทสมเด็จพระเจ้าอยู่หัว รัชกาลที่ ๙ โดยคำแนะนำและยินยอมของรัฐสภา ทรงพระกรุณาโปรดเกล้าฯ ให้ตราพระราชบัญญัติกำหนดวิถียุทธฐานะ ผู้สำเร็จวิชาการทางพระพุทธศาสนา พ.ศ. ๒๕๒๗ ระบุไว้ในมาตรา ๔ (๓) ว่า ให้ผู้สำเร็จวิชาการพระพุทธศาสนา ตามหลักสูตรปริญญาพุทธศาสตรบัณฑิต มหาจุฬาลงกรณราชวิทยาลัย ในพระบรมราชูปถัมภ์ มีวิทยฐานะชั้นปริญญาตรี เรียกว่า “พุทธศาสตรบัณฑิต” ใช้อักษรย่อว่า “พร.บ.”

พ.ศ. ๒๕๔๐ พระบาทสมเด็จพระปรมินทรมหาภูมิพลอดุลยเดช ทรงพระกรุณาโปรดเกล้าฯ กระทบหม่อมให้ตราพระราชบัญญัติมหาวิทยาลัยขึ้นประกาศในราชกิจจานุเบกษา เล่มที่ ๑๑๔ ตอนที่ ๕ ลงวันที่ ๑ ตุลาคม พ.ศ. ๒๕๔๐ กำหนดเป็นมหาวิทยาลัยในกำกับของรัฐ มีฐานะเป็นนิติบุคคล กำหนดสถานภาพและวัตถุประสงค์ (ตามมาตรา ๖) ไว้ “ให้เป็นสถานศึกษาและวิจัย มีวัตถุประสงค์ให้การศึกษา วิจัย ส่งเสริมและให้บริการทางพระพุทธศาสนาแก่พระภิกษุสามเณรและคฤหัสถ์ รวมทั้งการทำนุบำรุงศอลวัฒนธรรม”

ผลจากความเป็นมหาวิทยาลัยในกำกับของรัฐ ตามพระราชบัญญัตินี้ดังกล่าว ทำให้มหาวิทยาลัยมีความเป็นอิสระในการบริหารงานการจัดการศึกษา สามารถพัฒนาโครงสร้างและระบบบริหารจัดการองค์กรให้เหมาะสมสอดคล้องกับภารกิจของมหาวิทยาลัยได้อย่างมีประสิทธิภาพ โดยมีโครงสร้าง ดังนี้

๑.๒ โครงสร้างผู้บริหาร

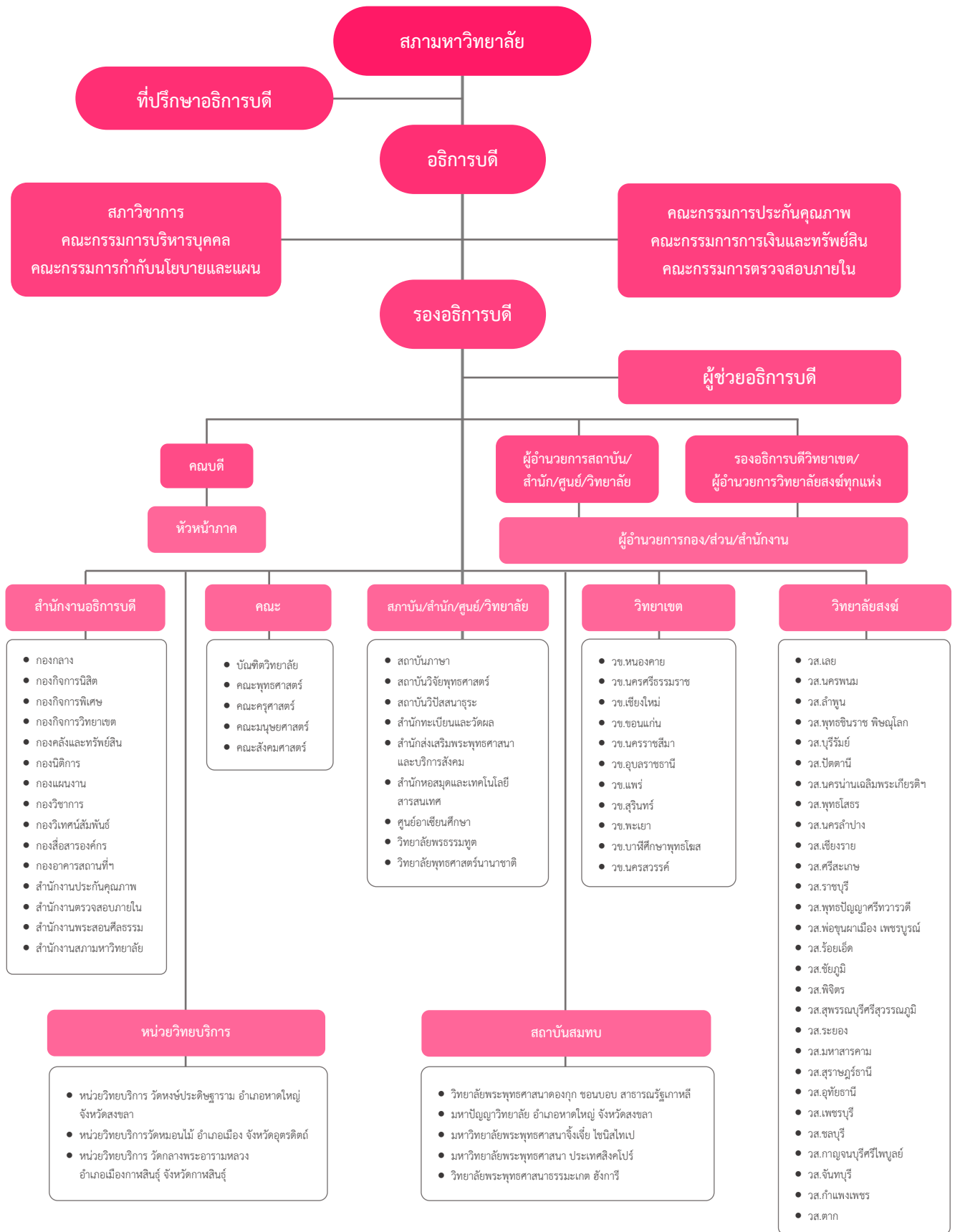

๑.๓ ปรัชญาของมหาวิทยาลัย

“ปัญญา โลกสมิ ปชโซโต ปัญญาเป็นแสงสว่างในโลก”

๑.๔ ปณิธานของมหาวิทยาลัย

“เป็นสถานศึกษาพระไตรปิฎกและวิชาชั้นสูงสำหรับพระภิกษุสามเณร และคฤหัสถ์” เป็นไปตามพระราชประสงค์ของล้นเกล้าฯ รัชกาลที่ ๕ ที่ทรงสถาปนามหาวิทยาลัยขึ้น ใน ปี พ.ศ. ๒๔๓๘ ที่จะให้มหาวิทยาลัยแห่งนี้ “เป็นสถานที่ศึกษาพระไตรปิฎกและวิชาชั้นสูงสำหรับพระภิกษุสามเณรและคฤหัสถ์” พระไตรปิฎกก็คือพระพุทธศาสนาส่วนวิชาชั้นสูงนั้นมีสองความหมาย ความหมายแรก คือ อุดมวิชา หมายถึง การปฏิบัติวิปัสสนากัมมัฏฐานให้เกิดมรรคผลจนได้วิปัสสนาญาณ เป็นการพัฒนาจิตใจของตนเพื่อนำไปพัฒนาสังคม ประการที่สอง คือ อุดมศึกษา หมายถึง ศาสตร์สมัยใหม่ที่ทางโลกเขาเรียนกัน แต่ไม่ใช่เป็นการเรียนแยกกัน ให้บูรณาการกัน เนื่องจากในรัชสมัยของรัชกาลที่ ๕ ได้มีการแบ่งการศึกษาออกเป็น ๔ ระดับ คือ บวรศึกษา (การศึกษาเบื้องต้น) ปฐมศึกษา (การศึกษาชั้นปฐม) มัชฌิมศึกษา (การศึกษาชั้นกลาง) และอุดมศึกษา (การศึกษาชั้นอุดมหรือชั้นสูง) จึงใช้คำว่าวิชาชั้นสูง คืออุดมศึกษา แต่ไม่ได้เปิดการศึกษาในรัชสมัยของรัชกาลที่ ๕

๑.๕ วิสัยทัศน์

มหาวิทยาลัยที่จัดการศึกษาพระพุทธศาสนา บูรณาการกับศาสตร์สมัยใหม่ และสร้างพุทธนวัตกรรม เพื่อพัฒนาจิตใจและสังคม

The University provides Buddhist Studies integrated with modern sciences and creates Buddhist Innovation for the Development of Mentality and Society

๑.๖ พันธกิจของมหาวิทยาลัย

ผลิตบัณฑิตให้มีคุณภาพ

วิจัยและพัฒนา

ส่งเสริมพระพุทธศาสนาและบริการวิชาการแก่สังคม

ทะนุบำรุงศิลปะและวัฒนธรรม

๑.๗ วัตถุประสงค์ของการจัดทำแผนปฏิบัติการประจำปี

มหาวิทยาลัยได้จัดทำแผนปฏิบัติการประจำปีขึ้น โดยมีวัตถุประสงค์ ๕ ประการ ดังนี้

๑) เพื่อพัฒนาระบบการบริหารจัดการของมหาวิทยาลัยให้สามารถดำเนินภารกิจตามนโยบายและเป้าหมายที่กำหนดไว้ให้มีประสิทธิภาพ

๒) เพื่อใช้เป็นเครื่องมือในการกำกับติดตามการบริหารงานผู้บริหารมหาวิทยาลัย

๓) เพื่อใช้เป็นคู่มือในการดำเนินงานทุกระดับ

๔) เพื่อให้สามารถปฏิบัติภารกิจหลักด้านการบริหาร การจัดการเรียนการสอน การวิจัย การส่งเสริมพระพุทธศาสนา และบริการวิชาการแก่สังคม และการทำนุบำรุงศิลปวัฒนธรรมได้ตามเป้าหมาย

๕) เพื่อพัฒนามหาวิทยาลัยให้เป็นศูนย์กลางการศึกษาและการวิจัยด้านพระพุทธศาสนาในระดับชาติและนานาชาติ

๑.๘ ยุทธศาสตร์

ประเด็นยุทธศาสตร์ที่ ๑ จัดการศึกษา พัฒนาบัณฑิตให้มีสติปัญญาและคุณธรรม ประกอบด้วย ๔ เป้าประสงค์

- ๑.๑ บัณฑิตมีคุณลักษณะทางสติปัญญาและคุณธรรม
- ๑.๒ หลักสูตรมีการบูรณาการหลักพระพุทธศาสนากับศาสตร์สมัยใหม่
- ๑.๓ อาจารย์มีความรู้ ความเชี่ยวชาญในศาสตร์และสามารถบูรณาการพุทธนวัตกรรมกับกระบวนการเรียนรู้ที่เหมาะสม
- ๑.๔ ทรัพยากรการศึกษาและสภาพแวดล้อมที่เอื้อต่อการเรียนรู้

ประเด็นยุทธศาสตร์ที่ ๒ พัฒนางานวิจัยและสร้างพุทธนวัตกรรมให้มีคุณภาพทั้งในระดับชาติและนานาชาติ ประกอบด้วย ๔ เป้าประสงค์

- ๒.๑ มีระบบและกลไกการส่งเสริมและสนับสนุนการบริหารงานวิจัยที่ได้มาตรฐาน
- ๒.๒ ผลงานวิจัย และ นวัตกรรมที่พัฒนาปัญญาและคุณธรรม
- ๒.๓ ผลงานวิจัย งานสร้างสรรค์ หรือพุทธนวัตกรรมได้รับการตีพิมพ์ หรือเผยแพร่ในระดับชาติหรือนานาชาติ
- ๒.๔ ผลงานวิจัย งานสร้างสรรค์หรือพุทธนวัตกรรมได้รับการอ้างอิงหรือนำไปใช้ประโยชน์ในระดับชาติหรือนานาชาติ

ประเด็นยุทธศาสตร์ที่ ๓ บริการวิชาการด้านพระพุทธศาสนา เพื่อส่งเสริม และสนับสนุน ชุมชน วัด ท้องถิ่น และสังคมสันติสุข ประกอบด้วย ๒ เป้าประสงค์

- ๓.๑ ความเข้มแข็งของเครือข่ายความร่วมมือเพื่อพัฒนาสังคมที่ยั่งยืน
- ๓.๒ ผลงานบริการวิชาการด้านพระพุทธศาสนาที่บูรณาการกับพันธกิจเพื่อพัฒนา ชุมชน วัด ท้องถิ่น และสังคมสันติสุขอย่างยั่งยืน

ประเด็นยุทธศาสตร์ที่ ๔ อนุรักษ์ สืบสาน ส่งเสริมพระพุทธศาสนา ศิลปวัฒนธรรม และภูมิปัญญาท้องถิ่นอย่างยั่งยืน ประกอบด้วย ๒ เป้าประสงค์

- ๔.๑ พุทธนวัตกรรมที่เกิดจากความร่วมมือของภาคีเครือข่าย ชุมชน วัด ท้องถิ่น ในการอนุรักษ์ สืบสาน ส่งเสริม พระพุทธศาสนา ศิลปวัฒนธรรมและภูมิปัญญาท้องถิ่น
- ๔.๒ ผลการดำเนินงานร่วมกับภาคีเครือข่ายชุมชน วัด ท้องถิ่น และสังคม ด้านการอนุรักษ์ สืบสาน ส่งเสริม พระพุทธศาสนา ศิลปวัฒนธรรม และภูมิปัญญาท้องถิ่นอย่างยั่งยืน

ประเด็นยุทธศาสตร์ที่ ๕ พัฒนาระบบการบริหารจัดการองค์กรตามหลักธรรมาภิบาล

ประกอบด้วย ๓ เป้าประสงค์

- ๕.๑ มีระบบการบริหารจัดการด้วยรูปแบบมหาวิทยาลัยสีเขียว (Green University)
- ๕.๒ มีการบริหารจัดการด้วยระบบเทคโนโลยีสารสนเทศ
- ๕.๓ มีระบบการบริหารจัดการองค์กรวิถีพุทธ

บทที่ ๒

แผนปฏิบัติการ

ประจำปีงบประมาณ ๒๕๖๖ ไปพลางก่อน

๒.๑ โครงการ/กิจกรรมที่ตอบสนองยุทธศาสตร์ และพันธกิจของมหาวิทยาลัย ตามแผนปฏิบัติการประจำปี ๒๕๖๖ ไปพลางก่อน

แผนปฏิบัติการประจำปีงบประมาณ พ.ศ. ๒๕๖๖ ไปพลางก่อน

โครงการ/กิจกรรมที่ตอบสนองยุทธศาสตร์และพันธกิจของมหาวิทยาลัยตามแผนปฏิบัติการประจำปี พ.ศ. ๒๕๖๖ ไปพลางก่อน

ยุทธศาสตร์ที่ ๑

จัดการศึกษา พัฒนาบัณฑิตให้มีสติปัญญาและคุณธรรม

เป้าประสงค์ที่ ๑

บัณฑิตมีคุณลักษณะทางสติปัญญาและคุณธรรม

โครงการ/กิจกรรม	กลยุทธ์มหาวิทยาลัย	ตัวชี้วัด	*หมายเหตุ (ส่วนงาน)
๑ โครงการเสริมสร้างและพัฒนาศักยภาพนิสิต ในระดับชาติหรือนานาชาติ	๑.๑.๒ ส่งเสริม สนับสนุนให้ส่วนงานจัดการศึกษาคำเนินการพัฒนาบัณฑิตให้มีสติปัญญาและคุณธรรม	๑.๑.๑ จำนวนนิสิตที่ได้รับการยกย่องหรือได้รับรางวัลระดับชาติหรือนานาชาติ ๑.๑.๒ คะแนนเฉลี่ยการประเมินคุณลักษณะทางสติปัญญาและคุณธรรมตามที่มหาวิทยาลัยกำหนด ๑.๑.๓ ระดับคะแนนความพึงพอใจของผู้ใช้บัณฑิตต่อคุณภาพตามกรอบมาตรฐานคุณวุฒิระดับอุดมศึกษาแห่งชาติ ๑.๑.๔ ระดับผลการประเมินบัณฑิตที่มีความรู้ และประยุกต์ใช้หลักพุทธธรรม	วิทยาเขตพะเยา

ยุทธศาสตร์ที่ ๑

จัดการศึกษา พัฒนาบัณฑิตให้มีสติปัญญาและคุณธรรม

เป้าประสงค์ที่ ๑

บัณฑิตมีคุณลักษณะทางสติปัญญาและคุณธรรม

โครงการ/กิจกรรม	กลยุทธ์มหาวิทยาลัย	ตัวชี้วัด	*หมายเหตุ (ส่วนงาน)
๒ โครงการกิจกรรมเสริมหลักสูตรนิสิต	๑.๑.๒ ส่งเสริม สนับสนุนให้ส่วนงานจัดการศึกษาดำเนินการพัฒนาบัณฑิตให้มีสติปัญญาและคุณธรรม	๑.๑.๒ คะแนนเฉลี่ยการประเมินคุณลักษณะทางสติปัญญาและคุณธรรมตามที่มหาวิทยาลัยกำหนด	วิทยาลัยสงฆ์สุพรรณบุรีศรีสุวรรณภูมิ
๓ โครงการปฏิบัติวิปัสสนากัมมัฏฐานเฉลิมพระเกียรติประจำปี		๑.๑.๔ ระดับผลการประเมินบัณฑิตที่มีความรู้ และประยุกต์ใช้หลักพุทธธรรม	วิทยาลัยสงฆ์สุพรรณบุรีศรีสุวรรณภูมิ
๔ โครงการปฏิบัติวิปัสสนากัมมัฏฐานนิสิต		๑.๑.๑ จำนวนนิสิตที่ได้รับการยกย่องหรือได้รับรางวัลระดับชาติหรือนานาชาติ	วิทยาเขตพะเยา
๕ โครงการพัฒนาและปรับปรุงหลักสูตรบูรณาการกับศาสตร์สมัยใหม่	๑.๑.๑ ส่งเสริม สนับสนุนให้นิสิตมีส่วนร่วมในการจัดกิจกรรมกับเครือข่ายในประเทศและต่างประเทศ ๑.๑.๒ ส่งเสริม สนับสนุนให้ส่วนงานจัดการศึกษาดำเนินการพัฒนาบัณฑิตให้มีสติปัญญาและคุณธรรม	๑.๑.๑ จำนวนนิสิตที่ได้รับการยกย่องหรือได้รับรางวัลระดับชาติหรือนานาชาติ	วิทยาเขตพะเยา

ยุทธศาสตร์ที่ ๑

จัดการศึกษา พัฒนาบัณฑิตให้มีสติปัญญาและคุณธรรม

เป้าประสงค์ที่ ๑

บัณฑิตมีคุณลักษณะทางสติปัญญาและคุณธรรม

โครงการ/กิจกรรม	กลยุทธ์มหาวิทยาลัย	ตัวชี้วัด	*หมายเหตุ (ส่วนงาน)
๖ โครงการปฐมนิเทศนิสิตใหม่	๑.๑.๒ ส่งเสริม สนับสนุนให้ส่วนงานจัดการศึกษาคำเนินการพัฒนาบัณฑิตให้มีสติปัญญาและคุณธรรม	๑.๑.๓ ระดับคะแนนความพึงพอใจของผู้ใช้บัณฑิตต่อคุณภาพตามกรอบมาตรฐานคุณวุฒิระดับอุดมศึกษาแห่งชาติ	วิทยาลัยสงฆ์สุพรรณบุรีศรีสุวรรณภูมิ
๗ โครงการส่งเสริมสนับสนุนให้บัณฑิตมีทักษะความรู้เท่าทันเหตุการณ์		๑.๑.๒ คะแนนเฉลี่ยการประเมินคุณลักษณะทางสติปัญญาและคุณธรรมตามทิมมหาวิทยาลัยกำหนด	วิทยาลัยสงฆ์สุพรรณบุรีศรีสุวรรณภูมิ
๘ โครงการเตรียมความพร้อมระดับบัณฑิตศึกษา		๑.๑.๔ ระดับผลการประเมินบัณฑิตที่มีความรู้ และประยุกต์ใช้หลักพุทธธรรม	วิทยาลัยสงฆ์สุพรรณบุรีศรีสุวรรณภูมิ

ยุทธศาสตร์ที่ ๑

จัดการศึกษา พัฒนาบัณฑิตให้มีสติปัญญาและคุณธรรม

เป้าประสงค์ที่ ๑

บัณฑิตมีคุณลักษณะทางสติปัญญาและคุณธรรม

โครงการ/กิจกรรม	กลยุทธ์มหาวิทยาลัย	ตัวชี้วัด	*หมายเหตุ (ส่วนงาน)
๙ โครงการพัฒนาศักยภาพนิสิตบัณฑิตศึกษา	๑.๑.๑ ส่งเสริม สนับสนุนให้นิสิตมีส่วนร่วมในการจัดกิจกรรมกับเครือข่ายในประเทศและต่างประเทศ ๑.๑.๒ ส่งเสริม สนับสนุนให้ส่วนงานจัดการศึกษาดำเนินการพัฒนาบัณฑิตให้มีสติปัญญาและคุณธรรม	๑.๑.๑ จำนวนนิสิตที่ได้รับการยกย่องหรือได้รับรางวัลระดับชาติหรือนานาชาติ ๑.๑.๒ คะแนนเฉลี่ยการประเมินคุณลักษณะทางสติปัญญาและคุณธรรมตามที่มหาวิทยาลัยกำหนด ๑.๑.๓ ระดับคะแนนความพึงพอใจของผู้ใช้บัณฑิตต่อคุณภาพตามกรอบมาตรฐานคุณวุฒิระดับอุดมศึกษาแห่งชาติ ๑.๑.๔ ระดับผลการประเมินบัณฑิตที่มีความรู้ และประยุกต์ใช้หลักพุทธธรรม	วิทยาเขตพะเยา
๑๐ โครงการจัดประชุมวิชาการที่มีรายงานการประชุม หลักสูตรบัณฑิตศึกษา ภาควิชารัฐศาสตร์ คณะสังคมศาสตร์		๑.๑.๓ ระดับคะแนนความพึงพอใจของผู้ใช้บัณฑิตต่อคุณภาพตามกรอบมาตรฐานคุณวุฒิระดับอุดมศึกษาแห่งชาติ	คณะสังคมศาสตร์ หลักสูตรพุทธศาสตร์มหาบัณฑิต สาขาวิชาการจัดการเชิงพุทธ

ยุทธศาสตร์ที่ ๑

จัดการศึกษา พัฒนาบัณฑิตให้มีสติปัญญาและคุณธรรม

เป้าประสงค์ที่ ๑

บัณฑิตมีคุณลักษณะทางสติปัญญาและคุณธรรม

โครงการ/กิจกรรม	กลยุทธ์มหาวิทยาลัย	ตัวชี้วัด	*หมายเหตุ (ส่วนงาน)
๑๑ โครงการปฐมนิเทศการศึกษาหลักสูตรพุทธศาสตรมหาบัณฑิต สาขาวิชาการจัดการเชิงพุทธ	๑.๑.๒ ส่งเสริม สนับสนุนให้ส่วนงานจัดการศึกษาดำเนินการพัฒนาบัณฑิตให้มีสติปัญญาและคุณธรรม	๑.๑.๒ คะแนนเฉลี่ยการประเมินคุณลักษณะทางสติปัญญาและคุณธรรมตามทิมมหาวิทยาลัยกำหนด	คณะสังคมศาสตร์ หลักสูตรพุทธศาสตรมหาบัณฑิต สาขาวิชาการจัดการเชิงพุทธ
๑๒ โครงการจัดกิจกรรมเสริมหลักสูตรศึกษาดูงานนอกสถานที่ในประเทศ	๑.๑.๑ ส่งเสริม สนับสนุนให้นิสิตมีส่วนร่วมในการจัดกิจกรรมกับเครือข่ายในประเทศและต่างประเทศ ๑.๑.๒ ส่งเสริม สนับสนุนให้ส่วนงานจัดการศึกษาดำเนินการพัฒนาบัณฑิตให้มีสติปัญญาและคุณธรรม	๑.๑.๔ ระดับผลการประเมินบัณฑิตที่มีความรู้ และประยุกต์ใช้หลักพุทธธรรม	คณะสังคมศาสตร์ หลักสูตรปรัชญาดุษฎีบัณฑิต สาขาวิชารัฐศาสตร์
๑๓ โครงการส่งเสริมและพัฒนาศักยภาพนิสิต หลักสูตรระดับปริญญาโท	๑.๑.๒ ส่งเสริม สนับสนุนให้ส่วนงานจัดการศึกษาดำเนินการพัฒนาบัณฑิตให้มีสติปัญญาและคุณธรรม	๑.๑.๔ ระดับผลการประเมินบัณฑิตที่มีความรู้ และประยุกต์ใช้หลักพุทธธรรม	คณะสังคมศาสตร์ หลักสูตรปรัชญาดุษฎีบัณฑิต สาขาวิชารัฐศาสตร์
๑๔ โครงการสัมมนาทางวิชาการ	๑.๑.๒ ส่งเสริม สนับสนุนให้ส่วนงานจัดการศึกษาดำเนินการพัฒนาบัณฑิตให้มีสติปัญญาและคุณธรรม	๑.๑.๔ ระดับผลการประเมินบัณฑิตที่มีความรู้ และประยุกต์ใช้หลักพุทธธรรม	คณะสังคมศาสตร์ หลักสูตรพุทธศาสตรมหาบัณฑิต สาขาวิชาการจัดการเชิงพุทธ

ยุทธศาสตร์ที่ ๑

จัดการศึกษา พัฒนาบัณฑิตให้มีสติปัญญาและคุณธรรม

เป้าประสงค์ที่ ๑

บัณฑิตมีคุณลักษณะทางสติปัญญาและคุณธรรม

โครงการ/กิจกรรม	กลยุทธ์มหาวิทยาลัย	ตัวชี้วัด	*หมายเหตุ (ส่วนงาน)
๑๕ โครงการส่งเสริมและพัฒนาศักยภาพนิสิต หลักสูตรระดับปริญญาโท	๑.๑.๒ ส่งเสริม สนับสนุนให้ส่วนงานจัดการศึกษาดำเนินการพัฒนาบัณฑิตให้มีสติปัญญาและคุณธรรม	๑.๑.๔ ระดับผลการประเมินบัณฑิตที่มีความรู้ และประยุกต์ใช้หลักพุทธธรรม	คณะสังคมศาสตร์ หลักสูตรพุทธศาสตรมหาบัณฑิต สาขาวิชาการจัดการเชิงพุทธ
๑๖ โครงการเปิดการศึกษาและเตรียมความพร้อมบัณฑิตศึกษาระดับปริญญาโท		๑.๑.๔ ระดับผลการประเมินบัณฑิตที่มีความรู้ และประยุกต์ใช้หลักพุทธธรรม	คณะสังคมศาสตร์ หลักสูตรพุทธศาสตรมหาบัณฑิต สาขาวิชาการจัดการเชิงพุทธ
๑๗ โครงการจัดประชุมวิชาการที่มีรายงานการประชุม (Proceedings) ของหลักสูตรบัณฑิตศึกษา ภาควิชารัฐศาสตร์		๑.๑.๔ ระดับผลการประเมินบัณฑิตที่มีความรู้ และประยุกต์ใช้หลักพุทธธรรม	คณะสังคมศาสตร์ หลักสูตรพุทธศาสตรมหาบัณฑิต สาขาวิชาการจัดการเชิงพุทธ
๑๘ โครงการสัมมนาทางวิชาการ ป.โท สาขาวิชาการจัดการเชิงพุทธ		๑.๑.๔ ระดับผลการประเมินบัณฑิตที่มีความรู้ และประยุกต์ใช้หลักพุทธธรรม	คณะสังคมศาสตร์ หลักสูตรพุทธศาสตรมหาบัณฑิต สาขาวิชาการจัดการเชิงพุทธ

ยุทธศาสตร์ที่ ๑

จัดการศึกษา พัฒนาบัณฑิตให้มีสติปัญญาและคุณธรรม

เป้าประสงค์ที่ ๑

บัณฑิตมีคุณลักษณะทางสติปัญญาและคุณธรรม

โครงการ/กิจกรรม	กลยุทธ์มหาวิทยาลัย	ตัวชี้วัด	*หมายเหตุ (ส่วนงาน)
๑๙ โครงการส่งเสริมและพัฒนาศักยภาพนิสิต หลักสูตรระดับปริญญาเอก	๑.๑.๑ ส่งเสริม สนับสนุนให้นิสิตมีส่วนร่วมในการจัดกิจกรรมกับเครือข่ายในประเทศและต่างประเทศ ๑.๑.๒ ส่งเสริม สนับสนุนให้ส่วนงานจัดการศึกษาดำเนินการพัฒนาบัณฑิตให้มีสติปัญญาและคุณธรรม	๑.๑.๑ จำนวนนิสิตที่ได้รับการยกย่องหรือได้รับรางวัลระดับชาติหรือนานาชาติ	คณะสังคมศาสตร์ หลักสูตรพุทธศาสตรดุษฎีบัณฑิต สาขาวิชาการจัดการเชิงพุทธ
๒๐ โครงการส่งเสริมและพัฒนาศักยภาพนิสิต หลักสูตรระดับปริญญาเอก	๑.๑.๑ ส่งเสริม สนับสนุนให้นิสิตมีส่วนร่วมในการจัดกิจกรรมกับเครือข่ายในประเทศและต่างประเทศ	๑.๑.๑ จำนวนนิสิตที่ได้รับการยกย่องหรือได้รับรางวัลระดับชาติหรือนานาชาติ	คณะสังคมศาสตร์ หลักสูตรพุทธศาสตรดุษฎีบัณฑิต สาขาวิชาการจัดการเชิงพุทธ
๒๑ โครงการจัดกิจกรรมเสริมหลักสูตรศึกษาดูงานนอกสถานที่ในประเทศหลักสูตรระดับปริญญาเอก	๑.๑.๑ ส่งเสริม สนับสนุนให้นิสิตมีส่วนร่วมในการจัดกิจกรรมกับเครือข่ายในประเทศและต่างประเทศ ๑.๑.๒ ส่งเสริม สนับสนุนให้ส่วนงานจัดการศึกษาดำเนินการพัฒนาบัณฑิตให้มีสติปัญญาและคุณธรรม	๑.๑.๔ ระดับผลการประเมินบัณฑิตที่มีความรู้ และประยุกต์ใช้หลักพุทธธรรม	คณะสังคมศาสตร์ หลักสูตรพุทธศาสตรดุษฎีบัณฑิต สาขาวิชาการจัดการเชิงพุทธ

ยุทธศาสตร์ที่ ๑

จัดการศึกษา พัฒนาบัณฑิตให้มีสติปัญญาและคุณธรรม

เป้าประสงค์ที่ ๑

บัณฑิตมีคุณลักษณะทางสติปัญญาและคุณธรรม

โครงการ/กิจกรรม	กลยุทธ์มหาวิทยาลัย	ตัวชี้วัด	*หมายเหตุ (ส่วนงาน)
๒๒ โครงการจัดกิจกรรมเสริมหลักสูตรศึกษาดูงานนอกสถานที่ในประเทศหลักสูตรระดับปริญญาเอก	๑.๑.๒ ส่งเสริม สนับสนุนให้ส่วนงานจัดการศึกษาดำเนินการพัฒนาบัณฑิตให้มีสติปัญญาและคุณธรรม	๑.๑.๑ จำนวนนิสิตที่ได้รับการยกย่องหรือได้รับรางวัลระดับชาติหรือนานาชาติ	คณะสังคมศาสตร์ หลักสูตรพุทธศาสตรดุษฎีบัณฑิต สาขาวิชาการจัดการเชิงพุทธ
๒๓ โครงการเปิดการศึกษาและเตรียมความพร้อมบัณฑิตศึกษาระดับปริญญาเอก		๑.๑.๑ จำนวนนิสิตที่ได้รับการยกย่องหรือได้รับรางวัลระดับชาติหรือนานาชาติ	คณะสังคมศาสตร์ หลักสูตรพุทธศาสตรดุษฎีบัณฑิต สาขาวิชาการจัดการเชิงพุทธ
๒๔ โครงการปฐมนิเทศการศึกษาหลักสูตรพุทธศาสตรดุษฎีบัณฑิต สาขาวิชาการจัดการเชิงพุทธ	๑.๑.๑ ส่งเสริม สนับสนุนให้นิสิตมีส่วนร่วมในการจัดกิจกรรมกับเครือข่ายในประเทศและต่างประเทศ ๑.๑.๒ ส่งเสริม สนับสนุนให้ส่วนงานจัดการศึกษาดำเนินการพัฒนาบัณฑิตให้มีสติปัญญาและคุณธรรม	๑.๑.๒ คะแนนเฉลี่ยการประเมินคุณลักษณะทางสติปัญญาและคุณธรรมตามที่มหาวิทยาลัยกำหนด	คณะสังคมศาสตร์ หลักสูตรพุทธศาสตรดุษฎีบัณฑิต สาขาวิชาการจัดการเชิงพุทธ
๒๕ โครงการปฐมนิเทศการศึกษาหลักสูตรพุทธศาสตรดุษฎีบัณฑิต สาขาวิชาการจัดการเชิงพุทธ	๑.๑.๒ ส่งเสริม สนับสนุนให้ส่วนงานจัดการศึกษาดำเนินการพัฒนาบัณฑิตให้มีสติปัญญาและคุณธรรม	๑.๑.๔ ระดับผลการประเมินบัณฑิตที่มีความรู้ และประยุกต์ใช้หลักพุทธธรรม	คณะสังคมศาสตร์ หลักสูตรพุทธศาสตรดุษฎีบัณฑิต สาขาวิชาการจัดการเชิงพุทธ

ยุทธศาสตร์ที่ ๑

จัดการศึกษา พัฒนาบัณฑิตให้มีสติปัญญาและคุณธรรม

เป้าประสงค์ที่ ๑

บัณฑิตมีคุณลักษณะทางสติปัญญาและคุณธรรม

โครงการ/กิจกรรม	กลยุทธ์มหาวิทยาลัย	ตัวชี้วัด	*หมายเหตุ (ส่วนงาน)
๒๖ โครงการคลินิกวิจัยหลักสูตรบัณฑิตศึกษา ภาควิชารัฐศาสตร์	๑.๑.๒ ส่งเสริม สนับสนุนให้ส่วนงานจัดการศึกษาดำเนินการพัฒนาบัณฑิตให้มีสติปัญญาและคุณธรรม	๑.๑.๔ ระดับผลการประเมินบัณฑิตที่มีความรู้ และประยุกต์ใช้หลักพุทธธรรม	คณะสังคมศาสตร์ หลักสูตรพุทธศาสตรดุษฎีบัณฑิต สาขาวิชาการจัดการเชิงพุทธ
๒๗ โครงการคลินิกวิจัยหลักสูตรบัณฑิตศึกษา ภาควิชารัฐศาสตร์		๑.๑.๔ ระดับผลการประเมินบัณฑิตที่มีความรู้ และประยุกต์ใช้หลักพุทธธรรม	คณะสังคมศาสตร์ หลักสูตรพุทธศาสตรดุษฎีบัณฑิต สาขาวิชาการจัดการเชิงพุทธ
๒๘ โครงการสัมมนาทางวิชาการ ป.เอก สาขาวิชาการจัดการเชิงพุทธ		๑.๑.๔ ระดับผลการประเมินบัณฑิตที่มีความรู้ และประยุกต์ใช้หลักพุทธธรรม	คณะสังคมศาสตร์ หลักสูตรพุทธศาสตรดุษฎีบัณฑิต สาขาวิชาการจัดการเชิงพุทธ
๒๙ โครงการสัมมนาทางวิชาการ ป.เอก สาขาวิชาการจัดการเชิงพุทธ		๑.๑.๔ ระดับผลการประเมินบัณฑิตที่มีความรู้ และประยุกต์ใช้หลักพุทธธรรม	คณะสังคมศาสตร์ หลักสูตรพุทธศาสตรดุษฎีบัณฑิต สาขาวิชาการจัดการเชิงพุทธ
๓๐ โครงการนิสิตจิตอาสาพัฒนาสังคม (CSR) ป.เอก สาขาวิชาการจัดการเชิงพุทธ		๑.๑.๔ ระดับผลการประเมินบัณฑิตที่มีความรู้ และประยุกต์ใช้หลักพุทธธรรม	คณะสังคมศาสตร์ หลักสูตรพุทธศาสตรดุษฎีบัณฑิต สาขาวิชาการจัดการเชิงพุทธ

ยุทธศาสตร์ที่ ๑

จัดการศึกษา พัฒนาบัณฑิตให้มีสติปัญญาและคุณธรรม

เป้าประสงค์ที่ ๑

บัณฑิตมีคุณลักษณะทางสติปัญญาและคุณธรรม

โครงการ/กิจกรรม	กลยุทธ์มหาวิทยาลัย	ตัวชี้วัด	*หมายเหตุ (ส่วนงาน)
๓๑ โครงการเดินรุดงค์ - ธรรมยาตรา หลักสูตรบัณฑิตศึกษา ภาควิชารัฐศาสตร์	๑.๑.๒ ส่งเสริม สนับสนุนให้ส่วนงานจัดการศึกษาดำเนินการพัฒนาบัณฑิตให้มีสติปัญญาและคุณธรรม	๑.๑.๔ ระดับผลการประเมินบัณฑิตที่มีความรู้ และประยุกต์ใช้หลักพุทธธรรม	คณะสังคมศาสตร์ หลักสูตรพุทธศาสตรดุษฎีบัณฑิต สาขาวิชาการจัดการเชิงพุทธ
๓๒ โครงการปัจฉิมนิเทศการศึกษา หลักสูตรพุทธศาสตรดุษฎีบัณฑิต สาขาวิชาการจัดการเชิงพุทธ	๑.๑.๑ ส่งเสริม สนับสนุนให้นิสิตมีส่วนร่วมในการจัดกิจกรรมกับเครือข่ายในประเทศและต่างประเทศ ๑.๑.๒ ส่งเสริม สนับสนุนให้ส่วนงานจัดการศึกษาดำเนินการพัฒนาบัณฑิตให้มีสติปัญญาและคุณธรรม	๑.๑.๑ จำนวนนิสิตที่ได้รับการยกย่องหรือได้รับรางวัลระดับชาติหรือนานาชาติ ๑.๑.๒ คะแนนเฉลี่ยการประเมินคุณลักษณะทางสติปัญญาและคุณธรรมตามทิมมหาวิทยาลัยกำหนด ๑.๑.๓ ระดับคะแนนความพึงพอใจของผู้ใช้บัณฑิตต่อคุณภาพตามกรอบมาตรฐานคุณวุฒิระดับอุดมศึกษาแห่งชาติ	คณะสังคมศาสตร์ หลักสูตรพุทธศาสตรดุษฎีบัณฑิต สาขาวิชาการจัดการเชิงพุทธ
๓๓ โครงการปัจฉิมนิเทศการศึกษา หลักสูตรพุทธศาสตรดุษฎีบัณฑิต สาขาวิชาการจัดการเชิงพุทธ	๑.๑.๒ ส่งเสริม สนับสนุนให้ส่วนงานจัดการศึกษาดำเนินการพัฒนาบัณฑิตให้มีสติปัญญาและคุณธรรม	๑.๑.๔ ระดับผลการประเมินบัณฑิตที่มีความรู้ และประยุกต์ใช้หลักพุทธธรรม	คณะสังคมศาสตร์ หลักสูตรพุทธศาสตรดุษฎีบัณฑิต สาขาวิชาการจัดการเชิงพุทธ

ยุทธศาสตร์ที่ ๑

จัดการศึกษา พัฒนาบัณฑิตให้มีสติปัญญาและคุณธรรม

เป้าประสงค์ที่ ๑

บัณฑิตมีคุณลักษณะทางสติปัญญาและคุณธรรม

โครงการ/กิจกรรม	กลยุทธ์มหาวิทยาลัย	ตัวชี้วัด	*หมายเหตุ (ส่วนงาน)
๓๔ โครงการหลักสูตรประกาศนียบัตรพุทธจิตวิทยาโหราศาสตร์ เพื่อการแนะแนว	๑.๑.๒ ส่งเสริม สนับสนุนให้ส่วนงานจัดการ ศึกษาดำเนินการพัฒนาบัณฑิตให้มีสติ ปัญญาและคุณธรรม	๑.๑.๓ ระดับคะแนนความพึงพอใจของ ผู้ใช้บัณฑิตต่อคุณภาพตามกรอบ มาตรฐานคุณวุฒิระดับอุดมศึกษาแห่ง ชาติ	คณะครุศาสตร์ หลักสูตร ครุศาสตร์มหาบัณฑิต สาขาวิชา จิตวิทยาการศึกษาและการแนะ แนว
๓๕ โครงการหลักสูตรประกาศนียบัตรวิชาการเทศนา (ป.ทศ.)		๑.๑.๔ ระดับผลการประเมินบัณฑิตที่มี ความรู้ และประยุกต์ใช้หลักพุทธธรรม	คณะครุศาสตร์ หลักสูตร ครุศาสตร์มหาบัณฑิต สาขาวิชา จิตวิทยาการศึกษาและการแนะ แนว
๓๖ โครงการปฏิบัติวิปัสสนากรรมฐาน	๑.๑.๑ ส่งเสริม สนับสนุนให้นิสิตมีส่วนร่วม ในการจัดกิจกรรมกับเครือข่ายในประเทศ และต่างประเทศ	๑.๑.๓ ระดับคะแนนความพึงพอใจของ ผู้ใช้บัณฑิตต่อคุณภาพตามกรอบ มาตรฐานคุณวุฒิระดับอุดมศึกษาแห่ง ชาติ ๑.๑.๔ ระดับผลการประเมินบัณฑิตที่มี ความรู้ และประยุกต์ใช้หลักพุทธธรรม	คณะครุศาสตร์ หลักสูตร ครุศาสตร์มหาบัณฑิต สาขาวิชา จิตวิทยาการศึกษาและการแนะ แนว

ยุทธศาสตร์ที่ ๑

จัดการศึกษา พัฒนาบัณฑิตให้มีสติปัญญาและคุณธรรม

เป้าประสงค์ที่ ๑

บัณฑิตมีคุณลักษณะทางสติปัญญาและคุณธรรม

โครงการ/กิจกรรม	กลยุทธ์มหาวิทยาลัย	ตัวชี้วัด	*หมายเหตุ (ส่วนงาน)
๓๗ โครงการคลินิกวิทยานิพนธ์	๑.๑.๒ ส่งเสริม สนับสนุนให้ส่วนงานจัดการศึกษาดำเนินการพัฒนาบัณฑิตให้มีสติปัญญาและคุณธรรม	๑.๑.๓ ระดับคะแนนความพึงพอใจของผู้ใช้บัณฑิตต่อคุณภาพตามกรอบมาตรฐานคุณวุฒิระดับอุดมศึกษาแห่งชาติ ๑.๑.๔ ระดับผลการประเมินบัณฑิตที่มีความรู้ และประยุกต์ใช้หลักพุทธธรรม	คณะครุศาสตร์ หลักสูตร ครุศาสตร์มหาบัณฑิต สาขาวิชา จิตวิทยาการศึกษาและการแนะแนว
๓๘ โครงการกิจกรรมเสริมหลักสูตร		๑.๑.๓ ระดับคะแนนความพึงพอใจของผู้ใช้บัณฑิตต่อคุณภาพตามกรอบมาตรฐานคุณวุฒิระดับอุดมศึกษาแห่งชาติ ๑.๑.๔ ระดับผลการประเมินบัณฑิตที่มีความรู้ และประยุกต์ใช้หลักพุทธธรรม	คณะครุศาสตร์ หลักสูตร ครุศาสตร์มหาบัณฑิต สาขาวิชา จิตวิทยาการศึกษาและการแนะแนว

ยุทธศาสตร์ที่ ๑

จัดการศึกษา พัฒนาบัณฑิตให้มีสติปัญญาและคุณธรรม

เป้าประสงค์ที่ ๑

บัณฑิตมีคุณลักษณะทางสติปัญญาและคุณธรรม

โครงการ/กิจกรรม	กลยุทธ์มหาวิทยาลัย	ตัวชี้วัด	*หมายเหตุ (ส่วนงาน)
๓๙ โครงการพัฒนาหลักสูตรครุศาสตรดุษฎีบัณฑิต สาขาวิชาจิตวิทยาการศึกษาและการแนะแนว	๑.๑.๒ ส่งเสริม สนับสนุนให้ส่วนงานจัดการศึกษาดำเนินการพัฒนาบัณฑิตให้มีสติปัญญาและคุณธรรม	๑.๑.๓ ระดับคะแนนความพึงพอใจของผู้ใช้บัณฑิตต่อคุณภาพตามกรอบมาตรฐานคุณวุฒิระดับอุดมศึกษาแห่งชาติ ๑.๑.๔ ระดับผลการประเมินบัณฑิตที่มีความรู้ และประยุกต์ใช้หลักพุทธธรรม	คณะครุศาสตร์ หลักสูตรครุศาสตรมหาบัณฑิต สาขาวิชาจิตวิทยาการศึกษาและการแนะแนว
๔๐ โครงการปฏิบัติธรรมวิปัสสนากัมมัฏฐาน		๑.๑.๒ คะแนนเฉลี่ยการประเมินคุณลักษณะทางสติปัญญาและคุณธรรมตามที่มหาวิทยาลัยกำหนด	วิทยาเขตหนองคาย
๔๑ โครงการส่งเสริมและพัฒนาศักยภาพนิสิต หลักสูตรระดับปริญญาเอก	๑.๑.๑ ส่งเสริม สนับสนุนให้นิสิตมีส่วนร่วมในการจัดกิจกรรมกับเครือข่ายในประเทศและต่างประเทศ ๑.๑.๒ ส่งเสริม สนับสนุนให้ส่วนงานจัดการศึกษาดำเนินการพัฒนาบัณฑิตให้มีสติปัญญาและคุณธรรม	๑.๑.๔ ระดับผลการประเมินบัณฑิตที่มีความรู้ และประยุกต์ใช้หลักพุทธธรรม	คณะสังคมศาสตร์ หลักสูตรปรัชญาดุษฎีบัณฑิต สาขาวิชารัฐศาสตร์

ยุทธศาสตร์ที่ ๑

จัดการศึกษา พัฒนาบัณฑิตให้มีสติปัญญาและคุณธรรม

เป้าประสงค์ที่ ๑

บัณฑิตมีคุณลักษณะทางสติปัญญาและคุณธรรม

โครงการ/กิจกรรม	กลยุทธ์มหาวิทยาลัย	ตัวชี้วัด	*หมายเหตุ (ส่วนงาน)
๔๒ โครงการเปิดการศึกษาและเตรียมความพร้อมบัณฑิตศึกษาระดับปริญญาเอก	๑.๑.๒ ส่งเสริม สนับสนุนให้ส่วนงานจัดการศึกษาดำเนินการพัฒนาบัณฑิตให้มีสติปัญญาและคุณธรรม	๑.๑.๔ ระดับผลการประเมินบัณฑิตที่มีความรู้ และประยุกต์ใช้หลักพุทธธรรม	คณะสังคมศาสตร์ หลักสูตรปรัชญาดุษฎีบัณฑิต สาขาวิชารัฐศาสตร์
๔๓ โครงการส่งเสริมและพัฒนาศักยภาพนิสิต หลักสูตรระดับปริญญาโท		๑.๑.๔ ระดับผลการประเมินบัณฑิตที่มีความรู้ และประยุกต์ใช้หลักพุทธธรรม	คณะสังคมศาสตร์ หลักสูตรพุทธศาสตรมหาบัณฑิต สาขาวิชาการจัดการเชิงพุทธ
๔๔ โครงการปัจฉิมนิเทศ		๑.๑.๒ คะแนนเฉลี่ยการประเมินคุณลักษณะทางสติปัญญาและคุณธรรมตามที่มหาวิทยาลัยกำหนด ๑.๑.๓ ระดับคะแนนความพึงพอใจของผู้ใช้บัณฑิตต่อคุณภาพตามกรอบมาตรฐานคุณวุฒิระดับอุดมศึกษาแห่งชาติ ๑.๑.๔ ระดับผลการประเมินบัณฑิตที่มีความรู้ และประยุกต์ใช้หลักพุทธธรรม	คณะสังคมศาสตร์ หลักสูตรปรัชญาดุษฎีบัณฑิต สาขาวิชารัฐศาสตร์

ยุทธศาสตร์ที่ ๑

จัดการศึกษา พัฒนาบัณฑิตให้มีสติปัญญาและคุณธรรม

เป้าประสงค์ที่ ๑

บัณฑิตมีคุณลักษณะทางสติปัญญาและคุณธรรม

โครงการ/กิจกรรม	กลยุทธ์มหาวิทยาลัย	ตัวชี้วัด	*หมายเหตุ (ส่วนงาน)
๔๕ โครงการส่งเสริมและพัฒนาศักยภาพนิสิต หลักสูตรระดับปริญญาโท	๑.๑.๑ ส่งเสริม สนับสนุนให้นิสิตมีส่วนร่วมในการจัดกิจกรรมกับเครือข่ายในประเทศและต่างประเทศ ๑.๑.๒ ส่งเสริม สนับสนุนให้ส่วนงานจัดการศึกษาดำเนินการพัฒนาบัณฑิตให้มีสติปัญญาและคุณธรรม	๑.๑.๔ ระดับผลการประเมินบัณฑิตที่มีความรู้ และประยุกต์ใช้หลักพุทธธรรม	คณะสังคมศาสตร์ หลักสูตรพุทธศาสตรมหาบัณฑิต สาขาวิชาการจัดการเชิงพุทธ
๔๖ โครงการจัดกิจกรรมเสริมหลักสูตรศึกษาดูงานนอกสถานที่ในประเทศ หลักสูตรระดับปริญญาโท		๑.๑.๔ ระดับผลการประเมินบัณฑิตที่มีความรู้ และประยุกต์ใช้หลักพุทธธรรม	คณะสังคมศาสตร์ หลักสูตรพุทธศาสตรมหาบัณฑิต สาขาวิชาการจัดการเชิงพุทธ
๔๗ โครงการจัดกิจกรรมเสริมหลักสูตรศึกษาดูงานนอกสถานที่ในประเทศ หลักสูตรระดับปริญญาโท	๑.๑.๒ ส่งเสริม สนับสนุนให้ส่วนงานจัดการศึกษาดำเนินการพัฒนาบัณฑิตให้มีสติปัญญาและคุณธรรม	๑.๑.๑ จำนวนนิสิตที่ได้รับการยกย่องหรือได้รับรางวัลระดับชาติหรือนานาชาติ	คณะสังคมศาสตร์ หลักสูตรพุทธศาสตรมหาบัณฑิต สาขาวิชาการจัดการเชิงพุทธ

ยุทธศาสตร์ที่ ๑

จัดการศึกษา พัฒนาบัณฑิตให้มีสติปัญญาและคุณธรรม

เป้าประสงค์ที่ ๑

บัณฑิตมีคุณลักษณะทางสติปัญญาและคุณธรรม

โครงการ/กิจกรรม	กลยุทธ์มหาวิทยาลัย	ตัวชี้วัด	*หมายเหตุ (ส่วนงาน)
๔๘ โครงการสัมมนาวิชาการ ปริญญาโท สาขาวิชาการจัดการเชิงพุทธ	๑.๑.๑ ส่งเสริม สนับสนุนให้บัณฑิตมีส่วนร่วมในการจัดกิจกรรมกับเครือข่ายในประเทศและต่างประเทศ ๑.๑.๒ ส่งเสริม สนับสนุนให้ส่วนงานจัดการศึกษาดำเนินการพัฒนาบัณฑิตให้มีสติปัญญาและคุณธรรม	๑.๑.๓ ระดับคะแนนความพึงพอใจของผู้ใช้บัณฑิตต่อคุณภาพตามกรอบมาตรฐานคุณวุฒิระดับอุดมศึกษาแห่งชาติ	คณะสังคมศาสตร์ หลักสูตรพุทธศาสตรมหาบัณฑิต สาขาวิชาการจัดการเชิงพุทธ
๔๙ โครงการสัมมนาวิชาการ ปริญญาโท สาขาวิชาการจัดการเชิงพุทธ	๑.๑.๒ ส่งเสริม สนับสนุนให้ส่วนงานจัดการศึกษาดำเนินการพัฒนาบัณฑิตให้มีสติปัญญาและคุณธรรม	๑.๑.๔ ระดับผลการประเมินบัณฑิตที่มีความรู้ และประยุกต์ใช้หลักพุทธธรรม	คณะสังคมศาสตร์ หลักสูตรพุทธศาสตรมหาบัณฑิต สาขาวิชาการจัดการเชิงพุทธ

ยุทธศาสตร์ที่ ๑

จัดการศึกษา พัฒนาบัณฑิตให้มีสติปัญญาและคุณธรรม

เป้าประสงค์ที่ ๑

บัณฑิตมีคุณลักษณะทางสติปัญญาและคุณธรรม

โครงการ/กิจกรรม	กลยุทธ์มหาวิทยาลัย	ตัวชี้วัด	*หมายเหตุ (ส่วนงาน)
<p>๕๐ โครงการส่งเสริมและพัฒนาศักยภาพนิสิต หลักสูตรระดับปริญญาโท</p>	<p>๑.๑.๑ ส่งเสริม สนับสนุนให้นิสิตมีส่วนร่วมในการจัดกิจกรรมกับเครือข่ายในประเทศและต่างประเทศ</p> <p>๑.๑.๒ ส่งเสริม สนับสนุนให้ส่วนงานจัดการศึกษาดำเนินการพัฒนาบัณฑิตให้มีสติปัญญาและคุณธรรม</p>	<p>๑.๑.๑ จำนวนนิสิตที่ได้รับการยกย่องหรือได้รับรางวัลระดับชาติหรือนานาชาติ</p> <p>๑.๑.๒ คะแนนเฉลี่ยการประเมินคุณลักษณะทางสติปัญญาและคุณธรรมตามที่มหาวิทยาลัยกำหนด</p> <p>๑.๑.๔ ระดับผลการประเมินบัณฑิตที่มีความรู้ และประยุกต์ใช้หลักพุทธธรรม</p>	<p>คณะสังคมศาสตร์ หลักสูตรรัฐประศาสนศาสตรมหาบัณฑิต สาขาวิชารัฐประศาสนศาสตร์</p>
<p>๕๑ โครงการสัมมนาทางวิชาการ ป.โท สาขาวิชารัฐประศาสนศาสตร์</p>		<p>๑.๑.๓ ระดับคะแนนความพึงพอใจของผู้ใช้บัณฑิตต่อคุณภาพตามกรอบมาตรฐานคุณวุฒิระดับอุดมศึกษาแห่งชาติ</p> <p>๑.๑.๔ ระดับผลการประเมินบัณฑิตที่มีความรู้ และประยุกต์ใช้หลักพุทธธรรม</p>	<p>คณะสังคมศาสตร์ หลักสูตรรัฐประศาสนศาสตรมหาบัณฑิต สาขาวิชารัฐประศาสนศาสตร์</p>

ยุทธศาสตร์ที่ ๑

จัดการศึกษา พัฒนาบัณฑิตให้มีสติปัญญาและคุณธรรม

เป้าประสงค์ที่ ๑

บัณฑิตมีคุณลักษณะทางสติปัญญาและคุณธรรม

โครงการ/กิจกรรม	กลยุทธ์มหาวิทยาลัย	ตัวชี้วัด	*หมายเหตุ (ส่วนงาน)
๕๒ โครงการส่งเสริมและพัฒนาศักยภาพนิสิต หลักสูตรระดับปริญญาเอก	๑.๑.๒ ส่งเสริม สนับสนุนให้ส่วนงานจัดการศึกษาดำเนินการพัฒนาบัณฑิตให้มีสติปัญญาและคุณธรรม	๑.๑.๔ ระดับผลการประเมินบัณฑิตที่มีความรู้ และประยุกต์ใช้หลักพุทธธรรม	คณะสังคมศาสตร์ หลักสูตรพุทธศาสตรดุษฎีบัณฑิต สาขาวิชาการจัดการเชิงพุทธ
๕๓ โครงการส่งเสริมและพัฒนาศักยภาพนิสิต หลักสูตรระดับปริญญาเอก		๑.๑.๔ ระดับผลการประเมินบัณฑิตที่มีความรู้ และประยุกต์ใช้หลักพุทธธรรม	คณะสังคมศาสตร์ หลักสูตรปรัชญาดุษฎีบัณฑิต สาขาวิชารัฐประศาสนศาสตร์
๕๔ โครงการส่งเสริมและพัฒนาศักยภาพนิสิต หลักสูตรระดับปริญญาเอก		๑.๑.๔ ระดับผลการประเมินบัณฑิตที่มีความรู้ และประยุกต์ใช้หลักพุทธธรรม	คณะสังคมศาสตร์ หลักสูตรพุทธศาสตรดุษฎีบัณฑิต สาขาวิชาการจัดการเชิงพุทธ
๕๕ โครงการส่งเสริมและพัฒนาศักยภาพนิสิต หลักสูตรระดับปริญญาเอก	๑.๑.๑ ส่งเสริม สนับสนุนให้นิสิตมีส่วนร่วมในการจัดกิจกรรมกับเครือข่ายในประเทศและต่างประเทศ ๑.๑.๒ ส่งเสริม สนับสนุนให้ส่วนงานจัดการศึกษาดำเนินการพัฒนาบัณฑิตให้มีสติปัญญาและคุณธรรม	๑.๑.๓ ระดับคะแนนความพึงพอใจของผู้ใช้บัณฑิตต่อคุณภาพตามกรอบมาตรฐานคุณวุฒิระดับอุดมศึกษาแห่งชาติ	คณะสังคมศาสตร์ หลักสูตรพุทธศาสตรดุษฎีบัณฑิต สาขาวิชาการจัดการเชิงพุทธ

ยุทธศาสตร์ที่ ๑

จัดการศึกษา พัฒนาบัณฑิตให้มีสติปัญญาและคุณธรรม

เป้าประสงค์ที่ ๑

บัณฑิตมีคุณลักษณะทางสติปัญญาและคุณธรรม

โครงการ/กิจกรรม	กลยุทธ์มหาวิทยาลัย	ตัวชี้วัด	*หมายเหตุ (ส่วนงาน)
๕๖ โครงการส่งเสริมและพัฒนาศักยภาพนิสิต หลักสูตรระดับปริญญาเอก	๑.๑.๒ ส่งเสริม สนับสนุนให้ส่วนงานจัดการศึกษาดำเนินการพัฒนาบัณฑิตให้มีสติปัญญาและคุณธรรม	๑.๑.๔ ระดับผลการประเมินบัณฑิตที่มีความรู้ และประยุกต์ใช้หลักพุทธธรรม	คณะสังคมศาสตร์ หลักสูตรพุทธศาสตรดุษฎีบัณฑิต สาขาวิชาการจัดการเชิงพุทธ
๕๗ โครงการส่งเสริมและพัฒนาศักยภาพนิสิต หลักสูตรระดับปริญญาเอก	๑.๑.๑ ส่งเสริม สนับสนุนให้นิสิตมีส่วนร่วมในการจัดกิจกรรมกับเครือข่ายในประเทศและต่างประเทศ ๑.๑.๒ ส่งเสริม สนับสนุนให้ส่วนงานจัดการศึกษาดำเนินการพัฒนาบัณฑิตให้มีสติปัญญาและคุณธรรม	๑.๑.๒ คะแนนเฉลี่ยการประเมินคุณลักษณะทางสติปัญญาและคุณธรรมตามที่มหาวิทยาลัยกำหนด	คณะสังคมศาสตร์ หลักสูตรพุทธศาสตรดุษฎีบัณฑิต สาขาวิชาการจัดการเชิงพุทธ
๕๘ โครงการส่งเสริมและพัฒนาศักยภาพนิสิต หลักสูตรระดับปริญญาเอก	๑.๑.๒ ส่งเสริม สนับสนุนให้ส่วนงานจัดการศึกษาดำเนินการพัฒนาบัณฑิตให้มีสติปัญญาและคุณธรรม	๑.๑.๔ ระดับผลการประเมินบัณฑิตที่มีความรู้ และประยุกต์ใช้หลักพุทธธรรม	คณะสังคมศาสตร์ หลักสูตรพุทธศาสตรดุษฎีบัณฑิต สาขาวิชาการจัดการเชิงพุทธ

ยุทธศาสตร์ที่ ๑

จัดการศึกษา พัฒนาบัณฑิตให้มีสติปัญญาและคุณธรรม

เป้าประสงค์ที่ ๑

บัณฑิตมีคุณลักษณะทางสติปัญญาและคุณธรรม

โครงการ/กิจกรรม	กลยุทธ์มหาวิทยาลัย	ตัวชี้วัด	*หมายเหตุ (ส่วนงาน)
๕๙ โครงการจัดกิจกรรมเสริมหลักสูตรศึกษาดูงานนอกสถานที่ในประเทศ หลักสูตรระดับปริญญาเอก หลักสูตรบัณฑิตศึกษา ภาควิชารัฐศาสตร์ คณะสังคมศาสตร์ ประจำปีการศึกษา ๒๕๖๖	๑.๑.๑ ส่งเสริม สนับสนุนให้บัณฑิตมีส่วนร่วมในการจัดกิจกรรมกับเครือข่ายในประเทศและต่างประเทศ ๑.๑.๒ ส่งเสริม สนับสนุนให้ส่วนงานจัดการศึกษาดำเนินการพัฒนาบัณฑิตให้มีสติปัญญาและคุณธรรม	๑.๑.๔ ระดับผลการประเมินบัณฑิตที่มีความรู้ และประยุกต์ใช้หลักพุทธธรรม	คณะสังคมศาสตร์ หลักสูตรพุทธศาสตรดุษฎีบัณฑิต สาขาวิชาการจัดการเชิงพุทธ
๖๐ โครงการจัดกิจกรรมเสริมหลักสูตรศึกษาดูงานนอกสถานที่ในประเทศ หลักสูตรระดับปริญญาเอก หลักสูตรบัณฑิตศึกษา ภาควิชารัฐศาสตร์ คณะสังคมศาสตร์ ประจำปีการศึกษา ๒๕๖๖		๑.๑.๔ ระดับผลการประเมินบัณฑิตที่มีความรู้ และประยุกต์ใช้หลักพุทธธรรม	คณะสังคมศาสตร์ หลักสูตรพุทธศาสตรดุษฎีบัณฑิต สาขาวิชาการจัดการเชิงพุทธ
๖๑ โครงการจัดกิจกรรมเสริมหลักสูตรศึกษาดูงานนอกสถานที่ในประเทศ หลักสูตรระดับปริญญาเอก หลักสูตรบัณฑิตศึกษา ภาควิชารัฐศาสตร์ คณะสังคมศาสตร์ ประจำปีการศึกษา ๒๕๖๖		๑.๑.๔ ระดับผลการประเมินบัณฑิตที่มีความรู้ และประยุกต์ใช้หลักพุทธธรรม	คณะสังคมศาสตร์ หลักสูตรพุทธศาสตรดุษฎีบัณฑิต สาขาวิชาการจัดการเชิงพุทธ
๖๒ โครงการจัดกิจกรรมเสริมหลักสูตรศึกษาดูงานนอกสถานที่ในประเทศ หลักสูตรระดับปริญญาเอก หลักสูตรบัณฑิตศึกษา ภาควิชารัฐศาสตร์ คณะสังคมศาสตร์ ประจำปีการศึกษา ๒๕๖๖		๑.๑.๔ ระดับผลการประเมินบัณฑิตที่มีความรู้ และประยุกต์ใช้หลักพุทธธรรม	คณะสังคมศาสตร์ หลักสูตรพุทธศาสตรดุษฎีบัณฑิต สาขาวิชาการจัดการเชิงพุทธ

ยุทธศาสตร์ที่ ๑

จัดการศึกษา พัฒนาบัณฑิตให้มีสติปัญญาและคุณธรรม

เป้าประสงค์ที่ ๑

บัณฑิตมีคุณลักษณะทางสติปัญญาและคุณธรรม

โครงการ/กิจกรรม	กลยุทธ์มหาวิทยาลัย	ตัวชี้วัด	*หมายเหตุ (ส่วนงาน)
๖๓ โครงการจัดกิจกรรมเสริมหลักสูตรศึกษาดูงานนอกสถานที่ในประเทศ หลักสูตรระดับปริญญาเอก หลักสูตรบัณฑิตศึกษา ภาควิชารัฐศาสตร์ คณะสังคมศาสตร์ ประจำปีการศึกษา ๒๕๖๖	๑.๑.๑ ส่งเสริม สนับสนุนให้บัณฑิตมีส่วนร่วมในการจัดกิจกรรมกับเครือข่ายในประเทศและต่างประเทศ ๑.๑.๒ ส่งเสริม สนับสนุนให้ส่วนงานจัดการศึกษาดำเนินการพัฒนาบัณฑิตให้มีสติปัญญาและคุณธรรม	๑.๑.๔ ระดับผลการประเมินบัณฑิตที่มีความรู้ และประยุกต์ใช้หลักพุทธธรรม	คณะสังคมศาสตร์ หลักสูตรพุทธศาสตรดุษฎีบัณฑิต สาขาวิชาการจัดการเชิงพุทธ
๖๔ โครงการจัดกิจกรรมเสริมหลักสูตรศึกษาดูงานนอกสถานที่ในประเทศ หลักสูตรระดับปริญญาเอก หลักสูตรบัณฑิตศึกษา ภาควิชารัฐศาสตร์ คณะสังคมศาสตร์ ประจำปีการศึกษา ๒๕๖๖	๑.๑.๒ ส่งเสริม สนับสนุนให้ส่วนงานจัดการศึกษาดำเนินการพัฒนาบัณฑิตให้มีสติปัญญาและคุณธรรม	๑.๑.๔ ระดับผลการประเมินบัณฑิตที่มีความรู้ และประยุกต์ใช้หลักพุทธธรรม	คณะสังคมศาสตร์ หลักสูตรพุทธศาสตรดุษฎีบัณฑิต สาขาวิชาการจัดการเชิงพุทธ
๖๕ โครงการเปิดการศึกษาและเตรียมความพร้อมบัณฑิตศึกษาระดับปริญญาเอก		๑.๑.๔ ระดับผลการประเมินบัณฑิตที่มีความรู้ และประยุกต์ใช้หลักพุทธธรรม	คณะสังคมศาสตร์ หลักสูตรพุทธศาสตรดุษฎีบัณฑิต สาขาวิชาการจัดการเชิงพุทธ
๖๖ โครงการเปิดการศึกษาและเตรียมความพร้อมบัณฑิตศึกษาระดับปริญญาเอก		๑.๑.๔ ระดับผลการประเมินบัณฑิตที่มีความรู้ และประยุกต์ใช้หลักพุทธธรรม	คณะสังคมศาสตร์ หลักสูตรพุทธศาสตรดุษฎีบัณฑิต สาขาวิชาการจัดการเชิงพุทธ

ยุทธศาสตร์ที่ ๑

จัดการศึกษา พัฒนาบัณฑิตให้มีสติปัญญาและคุณธรรม

เป้าประสงค์ที่ ๑

บัณฑิตมีคุณลักษณะทางสติปัญญาและคุณธรรม

โครงการ/กิจกรรม	กลยุทธ์มหาวิทยาลัย	ตัวชี้วัด	*หมายเหตุ (ส่วนงาน)
๖๗ โครงการเปิดการศึกษาและเตรียมความพร้อมบัณฑิตศึกษาระดับปริญญาเอก	๑.๑.๒ ส่งเสริม สนับสนุนให้ส่วนงานจัดการศึกษาดำเนินการพัฒนาบัณฑิตให้มีสติปัญญาและคุณธรรม	๑.๑.๔ ระดับผลการประเมินบัณฑิตที่มีความรู้ และประยุกต์ใช้หลักพุทธธรรม	คณะสังคมศาสตร์ หลักสูตรพุทธศาสตรดุษฎีบัณฑิต สาขาวิชาการจัดการเชิงพุทธ
๖๘ โครงการเปิดการศึกษาและเตรียมความพร้อมบัณฑิตศึกษาระดับปริญญาเอก		๑.๑.๔ ระดับผลการประเมินบัณฑิตที่มีความรู้ และประยุกต์ใช้หลักพุทธธรรม	คณะสังคมศาสตร์ หลักสูตรพุทธศาสตรดุษฎีบัณฑิต สาขาวิชาการจัดการเชิงพุทธ
๖๙ โครงการเปิดการศึกษาและเตรียมความพร้อมบัณฑิตศึกษาระดับปริญญาเอก		๑.๑.๔ ระดับผลการประเมินบัณฑิตที่มีความรู้ และประยุกต์ใช้หลักพุทธธรรม	คณะสังคมศาสตร์ หลักสูตรพุทธศาสตรดุษฎีบัณฑิต สาขาวิชาการจัดการเชิงพุทธ
๗๐ โครงการปฐมนิเทศการศึกษาหลักสูตรพุทธศาสตรดุษฎีบัณฑิต สาขาวิชาการจัดการเชิงพุทธ		๑.๑.๒ คะแนนเฉลี่ยการประเมินคุณลักษณะทางสติปัญญาและคุณธรรมตามที่มีมหาวิทยาลัยกำหนด	คณะสังคมศาสตร์ หลักสูตรพุทธศาสตรดุษฎีบัณฑิต สาขาวิชาการจัดการเชิงพุทธ
๗๑ โครงการปฐมนิเทศการศึกษาหลักสูตรพุทธศาสตรดุษฎีบัณฑิต สาขาวิชาการจัดการเชิงพุทธ		๑.๑.๔ ระดับผลการประเมินบัณฑิตที่มีความรู้ และประยุกต์ใช้หลักพุทธธรรม	คณะสังคมศาสตร์ หลักสูตรพุทธศาสตรดุษฎีบัณฑิต สาขาวิชาการจัดการเชิงพุทธ

ยุทธศาสตร์ที่ ๑

จัดการศึกษา พัฒนาบัณฑิตให้มีสติปัญญาและคุณธรรม

เป้าประสงค์ที่ ๑

บัณฑิตมีคุณลักษณะทางสติปัญญาและคุณธรรม

โครงการ/กิจกรรม	กลยุทธ์มหาวิทยาลัย	ตัวชี้วัด	*หมายเหตุ (ส่วนงาน)
๗๒ โครงการปฐมนิเทศการศึกษาหลักสูตรพุทธศาสตรดุษฎีบัณฑิต สาขาวิชาการจัดการเชิงพุทธ	๑.๑.๒ ส่งเสริม สนับสนุนให้ส่วนงานจัดการศึกษาดำเนินการพัฒนาบัณฑิตให้มีสติปัญญาและคุณธรรม	๑.๑.๔ ระดับผลการประเมินบัณฑิตที่มีความรู้ และประยุกต์ใช้หลักพุทธธรรม	คณะสังคมศาสตร์ หลักสูตรพุทธศาสตรดุษฎีบัณฑิต สาขาวิชาการจัดการเชิงพุทธ
๗๓ โครงการปฐมนิเทศการศึกษาหลักสูตรพุทธศาสตรดุษฎีบัณฑิต สาขาวิชาการจัดการเชิงพุทธ	๑.๑.๑ ส่งเสริม สนับสนุนให้นิสิตมีส่วนร่วมในการจัดกิจกรรมกับเครือข่ายในประเทศและต่างประเทศ	๑.๑.๒ คะแนนเฉลี่ยการประเมินคุณลักษณะทางสติปัญญาและคุณธรรมตามทิมมหาวิทยาลัยกำหนด	คณะสังคมศาสตร์ หลักสูตรพุทธศาสตรดุษฎีบัณฑิต สาขาวิชาการจัดการเชิงพุทธ
๗๔ โครงการปฐมนิเทศการศึกษาหลักสูตรพุทธศาสตรดุษฎีบัณฑิต สาขาวิชาการจัดการเชิงพุทธ	๑.๑.๒ ส่งเสริม สนับสนุนให้ส่วนงานจัดการศึกษาดำเนินการพัฒนาบัณฑิตให้มีสติปัญญาและคุณธรรม	๑.๑.๒ คะแนนเฉลี่ยการประเมินคุณลักษณะทางสติปัญญาและคุณธรรมตามทิมมหาวิทยาลัยกำหนด	คณะสังคมศาสตร์ หลักสูตรพุทธศาสตรดุษฎีบัณฑิต สาขาวิชาการจัดการเชิงพุทธ
๗๕ โครงการปฐมนิเทศการศึกษาหลักสูตรพุทธศาสตรดุษฎีบัณฑิต สาขาวิชาการจัดการเชิงพุทธ	๑.๑.๒ ส่งเสริม สนับสนุนให้ส่วนงานจัดการศึกษาดำเนินการพัฒนาบัณฑิตให้มีสติปัญญาและคุณธรรม	๑.๑.๔ ระดับผลการประเมินบัณฑิตที่มีความรู้ และประยุกต์ใช้หลักพุทธธรรม	คณะสังคมศาสตร์ หลักสูตรพุทธศาสตรดุษฎีบัณฑิต สาขาวิชาการจัดการเชิงพุทธ

ยุทธศาสตร์ที่ ๑

จัดการศึกษา พัฒนาบัณฑิตให้มีสติปัญญาและคุณธรรม

เป้าประสงค์ที่ ๑

บัณฑิตมีคุณลักษณะทางสติปัญญาและคุณธรรม

โครงการ/กิจกรรม	กลยุทธ์มหาวิทยาลัย	ตัวชี้วัด	*หมายเหตุ (ส่วนงาน)
๗๖ โครงการคลินิกวิจัยหลักสูตรบัณฑิตศึกษา ภาควิชารัฐศาสตร์	๑.๑.๒ ส่งเสริม สนับสนุนให้ส่วนงานจัดการศึกษาดำเนินการพัฒนาบัณฑิตให้มีสติปัญญาและคุณธรรม	๑.๑.๔ ระดับผลการประเมินบัณฑิตที่มีความรู้ และประยุกต์ใช้หลักพุทธธรรม	คณะสังคมศาสตร์ หลักสูตรพุทธศาสตรดุษฎีบัณฑิต สาขาวิชาการจัดการเชิงพุทธ
๗๗ โครงการคลินิกวิจัยหลักสูตรบัณฑิตศึกษา ภาควิชารัฐศาสตร์		๑.๑.๔ ระดับผลการประเมินบัณฑิตที่มีความรู้ และประยุกต์ใช้หลักพุทธธรรม	คณะสังคมศาสตร์ หลักสูตรพุทธศาสตรดุษฎีบัณฑิต สาขาวิชาการจัดการเชิงพุทธ
๗๘ โครงการคลินิกวิจัยหลักสูตรบัณฑิตศึกษา ภาควิชารัฐศาสตร์		๑.๑.๔ ระดับผลการประเมินบัณฑิตที่มีความรู้ และประยุกต์ใช้หลักพุทธธรรม	คณะสังคมศาสตร์ หลักสูตรพุทธศาสตรดุษฎีบัณฑิต สาขาวิชาการจัดการเชิงพุทธ
๗๙ โครงการคลินิกวิจัยหลักสูตรบัณฑิตศึกษา ภาควิชารัฐศาสตร์		๑.๑.๔ ระดับผลการประเมินบัณฑิตที่มีความรู้ และประยุกต์ใช้หลักพุทธธรรม	คณะสังคมศาสตร์ หลักสูตรพุทธศาสตรดุษฎีบัณฑิต สาขาวิชาการจัดการเชิงพุทธ
๘๐ โครงการคลินิกวิจัยหลักสูตรบัณฑิตศึกษา ภาควิชารัฐศาสตร์		๑.๑.๔ ระดับผลการประเมินบัณฑิตที่มีความรู้ และประยุกต์ใช้หลักพุทธธรรม	คณะสังคมศาสตร์ หลักสูตรพุทธศาสตรดุษฎีบัณฑิต สาขาวิชาการจัดการเชิงพุทธ

ยุทธศาสตร์ที่ ๑

จัดการศึกษา พัฒนาบัณฑิตให้มีสติปัญญาและคุณธรรม

เป้าประสงค์ที่ ๑

บัณฑิตมีคุณลักษณะทางสติปัญญาและคุณธรรม

โครงการ/กิจกรรม	กลยุทธ์มหาวิทยาลัย	ตัวชี้วัด	*หมายเหตุ (ส่วนงาน)
๘๑ โครงการคลินิกวิจัยหลักสูตรบัณฑิตศึกษา ภาควิชารัฐศาสตร์	๑.๑.๒ ส่งเสริม สนับสนุนให้ส่วนงานจัดการศึกษาดำเนินการพัฒนาบัณฑิตให้มีสติปัญญาและคุณธรรม	๑.๑.๔ ระดับผลการประเมินบัณฑิตที่มีความรู้ และประยุกต์ใช้หลักพุทธธรรม	คณะสังคมศาสตร์ หลักสูตรพุทธศาสตรดุษฎีบัณฑิต สาขาวิชาการจัดการเชิงพุทธ
๘๒ โครงการจัดกิจกรรมเสริมหลักสูตรศึกษาดูงานนอกสถานที่ในประเทศหลักสูตรระดับปริญญาเอก	๑.๑.๑ ส่งเสริม สนับสนุนให้นิสิตมีส่วนร่วมในการจัดกิจกรรมกับเครือข่ายในประเทศและต่างประเทศ ๑.๑.๒ ส่งเสริม สนับสนุนให้ส่วนงานจัดการศึกษาดำเนินการพัฒนาบัณฑิตให้มีสติปัญญาและคุณธรรม	๑.๑.๔ ระดับผลการประเมินบัณฑิตที่มีความรู้ และประยุกต์ใช้หลักพุทธธรรม	คณะสังคมศาสตร์ หลักสูตรปรัชญาดุษฎีบัณฑิต สาขาวิชารัฐประศาสนศาสตร์
๘๓ โครงการสัมมนาทางวิชาการ ป.เอก สาขาวิชาการจัดการเชิงพุทธ	๑.๑.๒ ส่งเสริม สนับสนุนให้ส่วนงานจัดการศึกษาดำเนินการพัฒนาบัณฑิตให้มีสติปัญญาและคุณธรรม	๑.๑.๔ ระดับผลการประเมินบัณฑิตที่มีความรู้ และประยุกต์ใช้หลักพุทธธรรม	คณะสังคมศาสตร์ หลักสูตรพุทธศาสตรดุษฎีบัณฑิต สาขาวิชาการจัดการเชิงพุทธ
๘๔ โครงการสัมมนาทางวิชาการ ป.เอก สาขาวิชาการจัดการเชิงพุทธ	๑.๑.๒ ส่งเสริม สนับสนุนให้ส่วนงานจัดการศึกษาดำเนินการพัฒนาบัณฑิตให้มีสติปัญญาและคุณธรรม	๑.๑.๔ ระดับผลการประเมินบัณฑิตที่มีความรู้ และประยุกต์ใช้หลักพุทธธรรม	คณะสังคมศาสตร์ หลักสูตรพุทธศาสตรดุษฎีบัณฑิต สาขาวิชาการจัดการเชิงพุทธ

ยุทธศาสตร์ที่ ๑

จัดการศึกษา พัฒนาบัณฑิตให้มีสติปัญญาและคุณธรรม

เป้าประสงค์ที่ ๑

บัณฑิตมีคุณลักษณะทางสติปัญญาและคุณธรรม

โครงการ/กิจกรรม	กลยุทธ์มหาวิทยาลัย	ตัวชี้วัด	*หมายเหตุ (ส่วนงาน)
๘๕ โครงการสัมมนาทางวิชาการ ป.เอก สาขาวิชาการจัดการเชิงพุทธ	๑.๑.๒ ส่งเสริม สนับสนุนให้ส่วนงานจัดการศึกษาดำเนินการพัฒนาบัณฑิตให้มีสติปัญญาและคุณธรรม	๑.๑.๔ ระดับผลการประเมินบัณฑิตที่มีความรู้ และประยุกต์ใช้หลักพุทธธรรม	คณะสังคมศาสตร์ หลักสูตรพุทธศาสตรดุษฎีบัณฑิต สาขาวิชาการจัดการเชิงพุทธ
๘๖ โครงการสัมมนาทางวิชาการ ป.เอก สาขาวิชาการจัดการเชิงพุทธ		๑.๑.๔ ระดับผลการประเมินบัณฑิตที่มีความรู้ และประยุกต์ใช้หลักพุทธธรรม	คณะสังคมศาสตร์ หลักสูตรพุทธศาสตรดุษฎีบัณฑิต สาขาวิชาการจัดการเชิงพุทธ
๘๗ โครงการสัมมนาทางวิชาการ ป.เอก สาขาวิชาการจัดการเชิงพุทธ	๑.๑.๑ ส่งเสริม สนับสนุนให้นิสิตมีส่วนร่วมในการจัดกิจกรรมกับเครือข่ายในประเทศและต่างประเทศ ๑.๑.๒ ส่งเสริม สนับสนุนให้ส่วนงานจัดการศึกษาดำเนินการพัฒนาบัณฑิตให้มีสติปัญญาและคุณธรรม	๑.๑.๓ ระดับคะแนนความพึงพอใจของผู้ใช้บัณฑิตต่อคุณภาพตามกรอบมาตรฐานคุณวุฒิระดับอุดมศึกษาแห่งชาติ	คณะสังคมศาสตร์ หลักสูตรพุทธศาสตรดุษฎีบัณฑิต สาขาวิชาการจัดการเชิงพุทธ
๘๘ โครงการสัมมนาทางวิชาการ ป.เอก สาขาวิชาการจัดการเชิงพุทธ		๑.๑.๓ ระดับคะแนนความพึงพอใจของผู้ใช้บัณฑิตต่อคุณภาพตามกรอบมาตรฐานคุณวุฒิระดับอุดมศึกษาแห่งชาติ	คณะสังคมศาสตร์ หลักสูตรพุทธศาสตรดุษฎีบัณฑิต สาขาวิชาการจัดการเชิงพุทธ

ยุทธศาสตร์ที่ ๑

จัดการศึกษา พัฒนาบัณฑิตให้มีสติปัญญาและคุณธรรม

เป้าประสงค์ที่ ๑

บัณฑิตมีคุณลักษณะทางสติปัญญาและคุณธรรม

โครงการ/กิจกรรม	กลยุทธ์มหาวิทยาลัย	ตัวชี้วัด	*หมายเหตุ (ส่วนงาน)
๘๘ โครงการนิสิตจิตอาสาพัฒนาสังคม (CSR) ป.เอก สาขาวิชาการจัดการเชิงพุทธ	๑.๑.๒ ส่งเสริม สนับสนุนให้ส่วนงานจัดการศึกษาดำเนินการพัฒนาบัณฑิตให้มีสติปัญญาและคุณธรรม	๑.๑.๔ ระดับผลการประเมินบัณฑิตที่มีความรู้ และประยุกต์ใช้หลักพุทธธรรม	คณะสังคมศาสตร์ หลักสูตรพุทธศาสตรดุษฎีบัณฑิต สาขาวิชาการจัดการเชิงพุทธ
๘๐ โครงการนิสิตจิตอาสาพัฒนาสังคม (CSR) ป.เอก สาขาวิชาการจัดการเชิงพุทธ		๑.๑.๔ ระดับผลการประเมินบัณฑิตที่มีความรู้ และประยุกต์ใช้หลักพุทธธรรม	คณะสังคมศาสตร์ หลักสูตรพุทธศาสตรดุษฎีบัณฑิต สาขาวิชาการจัดการเชิงพุทธ
๘๑ โครงการปัจฉิมนิเทศ	๑.๑.๑ ส่งเสริม สนับสนุนให้นิสิตมีส่วนร่วมในการจัดกิจกรรมกับเครือข่ายในประเทศและต่างประเทศ ๑.๑.๒ ส่งเสริม สนับสนุนให้ส่วนงานจัดการศึกษาดำเนินการพัฒนาบัณฑิตให้มีสติปัญญาและคุณธรรม	๑.๑.๒ คะแนนเฉลี่ยการประเมินคุณลักษณะทางสติปัญญาและคุณธรรมตามที่มหาวิทยาลัยกำหนด	คณะสังคมศาสตร์ หลักสูตรพุทธศาสตรดุษฎีบัณฑิต สาขาวิชาการจัดการเชิงพุทธ
๘๒ โครงการปัจฉิมนิเทศ		๑.๑.๒ คะแนนเฉลี่ยการประเมินคุณลักษณะทางสติปัญญาและคุณธรรมตามที่มหาวิทยาลัยกำหนด	คณะสังคมศาสตร์ หลักสูตรพุทธศาสตรดุษฎีบัณฑิต สาขาวิชาการจัดการเชิงพุทธ

ยุทธศาสตร์ที่ ๑

จัดการศึกษา พัฒนาบัณฑิตให้มีสติปัญญาและคุณธรรม

เป้าประสงค์ที่ ๑

บัณฑิตมีคุณลักษณะทางสติปัญญาและคุณธรรม

โครงการ/กิจกรรม	กลยุทธ์มหาวิทยาลัย	ตัวชี้วัด	*หมายเหตุ (ส่วนงาน)
๙๓ โครงการปัจฉิมนิเทศ	๑.๑.๑ ส่งเสริม สนับสนุนให้นิสิตมีส่วนร่วมในการจัดกิจกรรมกับเครือข่ายในประเทศและต่างประเทศ ๑.๑.๒ ส่งเสริม สนับสนุนให้ส่วนงานจัดการศึกษาดำเนินการพัฒนาบัณฑิตให้มีสติปัญญาและคุณธรรม	๑.๑.๒ คะแนนเฉลี่ยการประเมินคุณลักษณะทางสติปัญญาและคุณธรรมตามทื่มหาวิทยาลัยกำหนด	คณะสังคมศาสตร์ หลักสูตรพุทธศาสตรดุษฎีบัณฑิต สาขาวิชาการจัดการเชิงพุทธ
๙๔ โครงการปัจฉิมนิเทศ		๑.๑.๒ คะแนนเฉลี่ยการประเมินคุณลักษณะทางสติปัญญาและคุณธรรมตามทื่มหาวิทยาลัยกำหนด	คณะสังคมศาสตร์ หลักสูตรพุทธศาสตรดุษฎีบัณฑิต สาขาวิชาการจัดการเชิงพุทธ
๙๕ โครงการปัจฉิมนิเทศ	๑.๑.๒ ส่งเสริม สนับสนุนให้ส่วนงานจัดการศึกษาดำเนินการพัฒนาบัณฑิตให้มีสติปัญญาและคุณธรรม	๑.๑.๔ ระดับผลการประเมินบัณฑิตที่มีความรู้ และประยุกต์ใช้หลักพุทธธรรม	คณะสังคมศาสตร์ หลักสูตรพุทธศาสตรดุษฎีบัณฑิต สาขาวิชาการจัดการเชิงพุทธ

ยุทธศาสตร์ที่ ๑

จัดการศึกษา พัฒนาบัณฑิตให้มีสติปัญญาและคุณธรรม

เป้าประสงค์ที่ ๑

บัณฑิตมีคุณลักษณะทางสติปัญญาและคุณธรรม

โครงการ/กิจกรรม	กลยุทธ์มหาวิทยาลัย	ตัวชี้วัด	*หมายเหตุ (ส่วนงาน)
๙๖ โครงการปัจฉิมนิเทศ	๑.๑.๑ ส่งเสริม สนับสนุนให้นิสิตมีส่วนร่วมในการจัดกิจกรรมกับเครือข่ายในประเทศและต่างประเทศ ๑.๑.๒ ส่งเสริม สนับสนุนให้ส่วนงานจัดการศึกษาดำเนินการพัฒนาบัณฑิตให้มีสติปัญญาและคุณธรรม	๑.๑.๒ คะแนนเฉลี่ยการประเมินคุณลักษณะทางสติปัญญาและคุณธรรมตามทีมวิทยาลัยกำหนด	คณะสังคมศาสตร์ หลักสูตรพุทธศาสตรดุษฎีบัณฑิต สาขาวิชาการจัดการเชิงพุทธ
๙๗ โครงการจัดกิจกรรมเสริมหลักสูตรศึกษาดูงานนอกสถานที่ในประเทศหลักสูตรระดับปริญญาเอก	๑.๑.๒ ส่งเสริม สนับสนุนให้ส่วนงานจัดการศึกษาดำเนินการพัฒนาบัณฑิตให้มีสติปัญญาและคุณธรรม	๑.๑.๔ ระดับผลการประเมินบัณฑิตที่มีความรู้ และประยุกต์ใช้หลักพุทธธรรม	คณะสังคมศาสตร์ หลักสูตรปรัชญาดุษฎีบัณฑิต สาขาวิชารัฐประศาสนศาสตร์
๙๘ โครงการเปิดการศึกษาและเตรียมความพร้อมบัณฑิตศึกษาระดับปริญญาเอก	๑.๑.๒ ส่งเสริม สนับสนุนให้ส่วนงานจัดการศึกษาดำเนินการพัฒนาบัณฑิตให้มีสติปัญญาและคุณธรรม	๑.๑.๔ ระดับผลการประเมินบัณฑิตที่มีความรู้ และประยุกต์ใช้หลักพุทธธรรม	คณะสังคมศาสตร์ หลักสูตรปรัชญาดุษฎีบัณฑิต สาขาวิชารัฐประศาสนศาสตร์
๙๙ โครงการสัมมนาทางวิชาการหลักสูตรบัณฑิตศึกษา สาขาวิชา รัฐประศาสนศาสตร์	๑.๑.๒ ส่งเสริม สนับสนุนให้ส่วนงานจัดการศึกษาดำเนินการพัฒนาบัณฑิตให้มีสติปัญญาและคุณธรรม	๑.๑.๔ ระดับผลการประเมินบัณฑิตที่มีความรู้ และประยุกต์ใช้หลักพุทธธรรม	คณะสังคมศาสตร์ หลักสูตรปรัชญาดุษฎีบัณฑิต สาขาวิชา รัฐประศาสนศาสตร์

ยุทธศาสตร์ที่ ๑

จัดการศึกษา พัฒนาบัณฑิตให้มีสติปัญญาและคุณธรรม

เป้าประสงค์ที่ ๑

บัณฑิตมีคุณลักษณะทางสติปัญญาและคุณธรรม

โครงการ/กิจกรรม	กลยุทธ์มหาวิทยาลัย	ตัวชี้วัด	*หมายเหตุ (ส่วนงาน)
๑๐๐ โครงการนิสิตจิตอาสาพัฒนาสังคม (CSR) ป.เอก สาขา วิชารัฐประศาสนศาสตร์	๑.๑.๒ ส่งเสริม สนับสนุนให้ส่วนงานจัดการ ศึกษาดำเนินการพัฒนาบัณฑิตให้มีสติ ปัญญาและคุณธรรม	๑.๑.๔ ระดับผลการประเมินบัณฑิตที่มี ความรู้ และประยุกต์ใช้หลักพุทธธรรม	คณะสังคมศาสตร์ หลักสูตร ปรัชญาดุษฎีบัณฑิต สาขาวิชา รัฐ ประศาสนศาสตร์
๑๐๑ โครงการปฏิบัติวิปัสสนากัมมัฏฐาน		๑.๑.๒ คะแนนเฉลี่ยการประเมิน คุณลักษณะทางสติปัญญาและคุณธรรม ตามที่มหาวิทยาลัยกำหนด	วิทยาลัยสงฆ์จันทบุรี
๑๐๒ โครงการปฐมนิเทศนิสิตใหม่ 2567		๑.๑.๒ คะแนนเฉลี่ยการประเมิน คุณลักษณะทางสติปัญญาและคุณธรรม ตามที่มหาวิทยาลัยกำหนด	วิทยาลัยสงฆ์จันทบุรี

ยุทธศาสตร์ที่ ๑

จัดการศึกษา พัฒนาบัณฑิตให้มีสติปัญญาและคุณธรรม

เป้าประสงค์ที่ ๑

บัณฑิตมีคุณลักษณะทางสติปัญญาและคุณธรรม

โครงการ/กิจกรรม	กลยุทธ์มหาวิทยาลัย	ตัวชี้วัด	*หมายเหตุ (ส่วนงาน)
๑๐๓ โครงการพัฒนาศักยภาพนิสิตและเสริมทักษะการเรียนรู้	๑.๑.๑ ส่งเสริม สนับสนุนให้นิสิตมีส่วนร่วมในการจัดกิจกรรมกับเครือข่ายในประเทศและต่างประเทศ ๑.๑.๒ ส่งเสริม สนับสนุนให้ส่วนงานจัดการศึกษาดำเนินการพัฒนาบัณฑิตให้มีสติปัญญาและคุณธรรม	๑.๑.๑ จำนวนนิสิตที่ได้รับการยกย่องหรือได้รับรางวัลระดับชาติหรือนานาชาติ ๑.๑.๒ คะแนนเฉลี่ยการประเมินคุณลักษณะทางสติปัญญาและคุณธรรมตามที่มหาวิทยาลัยกำหนด ๑.๑.๓ ระดับคะแนนความพึงพอใจของผู้ใช้บัณฑิตต่อคุณภาพตามกรอบมาตรฐานคุณวุฒิระดับอุดมศึกษาแห่งชาติ ๑.๑.๔ ระดับผลการประเมินบัณฑิตที่มีความรู้ และประยุกต์ใช้หลักพุทธธรรม	วิทยาเขตแพร่
๑๐๔ ปฏิบัติวิปัสสนากัมมัฏฐานนิสิต	๑.๑.๒ ส่งเสริม สนับสนุนให้ส่วนงานจัดการศึกษาดำเนินการพัฒนาบัณฑิตให้มีสติปัญญาและคุณธรรม	๑.๑.๔ ระดับผลการประเมินบัณฑิตที่มีความรู้ และประยุกต์ใช้หลักพุทธธรรม	วิทยาเขตแพร่

ยุทธศาสตร์ที่ ๑

จัดการศึกษา พัฒนาบัณฑิตให้มีสติปัญญาและคุณธรรม

เป้าประสงค์ที่ ๑

บัณฑิตมีคุณลักษณะทางสติปัญญาและคุณธรรม

โครงการ/กิจกรรม	กลยุทธ์มหาวิทยาลัย	ตัวชี้วัด	*หมายเหตุ (ส่วนงาน)
<p>๑๐๕ พัฒนาบัณฑิตให้มีสติปัญญาและคุณธรรม</p> <p>๑๐๖ โครงการกิจกรรมเสริมหลักสูตร</p>	<p>๑.๑.๒ ส่งเสริม สนับสนุนให้ส่วนงานจัดการศึกษาดำเนินการพัฒนาบัณฑิตให้มีสติปัญญาและคุณธรรม</p>	<p>๑.๑.๔ ระดับผลการประเมินบัณฑิตที่มีความรู้ และประยุกต์ใช้หลักพุทธธรรม</p> <p>๑.๑.๑ จำนวนนิสิตที่ได้รับการยกย่องหรือได้รับรางวัลระดับชาติหรือนานาชาติ</p>	<p>วิทยาเขตแพร่</p> <p>วิทยาลัยสงฆ์ปัตตานี</p>

ยุทธศาสตร์ที่ ๑

จัดการศึกษา พัฒนาบัณฑิตให้มีสติปัญญาและคุณธรรม

เป้าประสงค์ที่ ๑

บัณฑิตมีคุณลักษณะทางสติปัญญาและคุณธรรม

โครงการ/กิจกรรม	กลยุทธ์มหาวิทยาลัย	ตัวชี้วัด	*หมายเหตุ (ส่วนงาน)
๑๐๗ กิจกรรมเสริมหลักสูตร	๑.๑.๑ ส่งเสริม สนับสนุนให้นิสิตมีส่วนร่วมในการจัดกิจกรรมกับเครือข่ายในประเทศและต่างประเทศ ๑.๑.๒ ส่งเสริม สนับสนุนให้ส่วนงานจัดการศึกษาดำเนินการพัฒนาบัณฑิตให้มีสติปัญญาและคุณธรรม	๑.๑.๑ จำนวนนิสิตที่ได้รับการยกย่องหรือได้รับรางวัลระดับชาติหรือนานาชาติ ๑.๑.๒ คะแนนเฉลี่ยการประเมินคุณลักษณะทางสติปัญญาและคุณธรรมตามที่มหาวิทยาลัยกำหนด ๑.๑.๓ ระดับคะแนนความพึงพอใจของผู้ใช้บัณฑิตต่อคุณภาพตามกรอบมาตรฐานคุณวุฒิระดับอุดมศึกษาแห่งชาติ ๑.๑.๔ ระดับผลการประเมินบัณฑิตที่มีความรู้ และประยุกต์ใช้หลักพุทธธรรม	วิทยาเขตแพร่
๑๐๘ โครงการปฐมนิเทศและเตรียมความพร้อมนิสิตใหม่ ประจำปีการศึกษา	๑.๑.๒ ส่งเสริม สนับสนุนให้ส่วนงานจัดการศึกษาดำเนินการพัฒนาบัณฑิตให้มีสติปัญญาและคุณธรรม	๑.๑.๓ ระดับคะแนนความพึงพอใจของผู้ใช้บัณฑิตต่อคุณภาพตามกรอบมาตรฐานคุณวุฒิระดับอุดมศึกษาแห่งชาติ	วิทยาลัยสงฆ์ปัตตานี

ยุทธศาสตร์ที่ ๑

จัดการศึกษา พัฒนาบัณฑิตให้มีสติปัญญาและคุณธรรม

เป้าประสงค์ที่ ๑

บัณฑิตมีคุณลักษณะทางสติปัญญาและคุณธรรม

โครงการ/กิจกรรม	กลยุทธ์มหาวิทยาลัย	ตัวชี้วัด	*หมายเหตุ (ส่วนงาน)
๑๐๙ ฝึกประสบการณ์วิชาชีพในสถานศึกษา	๑.๑.๒ ส่งเสริม สนับสนุนให้ส่วนงานจัดการศึกษาดำเนินการพัฒนาบัณฑิตให้มีสติปัญญาและคุณธรรม	๑.๑.๔ ระดับผลการประเมินบัณฑิตที่มีความรู้ และประยุกต์ใช้หลักพุทธธรรม	วิทยาเขตแพร่
๑๑๐ ปฐมนิเทศนักเรียน		๑.๑.๔ ระดับผลการประเมินบัณฑิตที่มีความรู้ และประยุกต์ใช้หลักพุทธธรรม	โรงเรียนบาลีเตรียมอุดมศึกษา
๑๑๑ โครงการเสริมหลักสูตร กิจกรรมปัจฉิมนิเทศและแนวทางการศึกษา		๑.๑.๔ ระดับผลการประเมินบัณฑิตที่มีความรู้ และประยุกต์ใช้หลักพุทธธรรม	โรงเรียนบาลีเตรียมอุดมศึกษา
๑๑๒ โครงการทัศนศึกษาพัฒนาความรู้		๑.๑.๔ ระดับผลการประเมินบัณฑิตที่มีความรู้ และประยุกต์ใช้หลักพุทธธรรม	โรงเรียนบาลีเตรียมอุดมศึกษา
๑๑๓ โครงการวิปัสสนากรรมฐาน		๑.๑.๔ ระดับผลการประเมินบัณฑิตที่มีความรู้ และประยุกต์ใช้หลักพุทธธรรม	โรงเรียนบาลีเตรียมอุดมศึกษา
๑๑๔ โครงการพัฒนาผู้เรียน กิจกรรมแข่งขันทักษะทางวิชาการภายในโรงเรียน	๑.๑.๑ ส่งเสริม สนับสนุนให้นิสิตมีส่วนร่วมในการจัดกิจกรรมกับเครือข่ายในประเทศและต่างประเทศ	๑.๑.๑ จำนวนนิสิตที่ได้รับการยกย่องหรือได้รับรางวัลระดับชาติหรือนานาชาติ	โรงเรียนบาลีเตรียมอุดมศึกษา

ยุทธศาสตร์ที่ ๑

จัดการศึกษา พัฒนาบัณฑิตให้มีสติปัญญาและคุณธรรม

เป้าประสงค์ที่ ๑

บัณฑิตมีคุณลักษณะทางสติปัญญาและคุณธรรม

โครงการ/กิจกรรม	กลยุทธ์มหาวิทยาลัย	ตัวชี้วัด	*หมายเหตุ (ส่วนงาน)
๑๑๕ โครงการโรงเรียนนำอยู่ นำเรียนรู้ อย่างมีความสุข	๑.๑.๒ ส่งเสริม สนับสนุนให้ส่วนงานจัดการศึกษาดำเนินการพัฒนาบัณฑิตให้มีสติปัญญาและคุณธรรม	๑.๑.๔ ระดับผลการประเมินบัณฑิตที่มีความรู้ และประยุกต์ใช้หลักพุทธธรรม	โรงเรียนบาลีเตรียมอุดมศึกษา
๑๑๖ โครงการสามเณรอาสาพัฒนาโรงเรียน		๑.๑.๔ ระดับผลการประเมินบัณฑิตที่มีความรู้ และประยุกต์ใช้หลักพุทธธรรม	โรงเรียนบาลีเตรียมอุดมศึกษา
๑๑๗ โครงการวิจัยในชั้นเรียน		๑.๑.๔ ระดับผลการประเมินบัณฑิตที่มีความรู้ และประยุกต์ใช้หลักพุทธธรรม	โรงเรียนบาลีเตรียมอุดมศึกษา
๑๑๘ เปิดหลักสูตร		๑.๑.๔ ระดับผลการประเมินบัณฑิตที่มีความรู้ และประยุกต์ใช้หลักพุทธธรรม	วิทยาเขตแพร่
๑๑๙ โครงการบริหารจัดการและเจริญปัญญา (ปฏิบัติวิปัสสนากัมมัฏฐาน)		๑.๑.๒ คณะแผนกส่งเสริมคุณลักษณะทางสติปัญญาและคุณธรรมตามที่มหาวิทยาลัยกำหนด ๑.๑.๔ ระดับผลการประเมินบัณฑิตที่มีความรู้ และประยุกต์ใช้หลักพุทธธรรม	คณะครุศาสตร์ หลักสูตรประกาศนียบัตรบัณฑิตวิชาชีพ ครู

ยุทธศาสตร์ที่ ๑

จัดการศึกษา พัฒนาบัณฑิตให้มีสติปัญญาและคุณธรรม

เป้าประสงค์ที่ ๑

บัณฑิตมีคุณลักษณะทางสติปัญญาและคุณธรรม

โครงการ/กิจกรรม	กลยุทธ์มหาวิทยาลัย	ตัวชี้วัด	*หมายเหตุ (ส่วนงาน)
๑๒๐ โครงการวิจัยและนวัตกรรมเพื่อพัฒนาสังคมและสิ่งแวดล้อม	๑.๑.๑ ส่งเสริม สนับสนุนให้นักศึกษามีส่วนร่วมในการจัดกิจกรรมกับเครือข่ายในประเทศและต่างประเทศ	๑.๑.๑ จำนวนนิสิตที่ได้รับการยกย่องหรือได้รับรางวัลระดับชาติหรือนานาชาติ ๑.๑.๒ คะแนนเฉลี่ยการประเมินคุณลักษณะทางสติปัญญาและคุณธรรมตามที่มหาวิทยาลัยกำหนด ๑.๑.๔ ระดับผลการประเมินบัณฑิตที่มีความรู้ และประยุกต์ใช้หลักพุทธธรรม	คณะครุศาสตร์ หลักสูตรประกาศนียบัตรบัณฑิตวิชาชีพ ครู
๑๒๑ โครงการสัมมนาทางวิชาการและจัดกิจกรรมเสริมหลักสูตร	๑.๑.๒ ส่งเสริม สนับสนุนให้ส่วนงานจัดการศึกษาดำเนินการพัฒนาบัณฑิตให้มีสติปัญญาและคุณธรรม	๑.๑.๑ จำนวนนิสิตที่ได้รับการยกย่องหรือได้รับรางวัลระดับชาติหรือนานาชาติ	คณะครุศาสตร์ หลักสูตรครุศาสตรมหาบัณฑิต สาขาวิชาพุทธบริหารการศึกษา
๑๒๒ โครงการสัมมนาทางวิชาการและจัดกิจกรรมเสริมหลักสูตร	๑.๑.๑ ส่งเสริม สนับสนุนให้นักศึกษามีส่วนร่วมในการจัดกิจกรรมกับเครือข่ายในประเทศและต่างประเทศ	๑.๑.๒ คะแนนเฉลี่ยการประเมินคุณลักษณะทางสติปัญญาและคุณธรรมตามที่มหาวิทยาลัยกำหนด	คณะครุศาสตร์ หลักสูตรครุศาสตรดุษฎีบัณฑิต สาขาวิชาพุทธบริหารการศึกษา

ยุทธศาสตร์ที่ ๑

จัดการศึกษา พัฒนาบัณฑิตให้มีสติปัญญาและคุณธรรม

เป้าประสงค์ที่ ๑

บัณฑิตมีคุณลักษณะทางสติปัญญาและคุณธรรม

โครงการ/กิจกรรม	กลยุทธ์มหาวิทยาลัย	ตัวชี้วัด	*หมายเหตุ (ส่วนงาน)
๑๒๓ พัฒนาระบบการเรียนการสอนด้วยเทคโนโลยีสารสนเทศ	๑.๑.๒ ส่งเสริม สนับสนุนให้ส่วนงานจัดการศึกษาดำเนินการพัฒนาบัณฑิตให้มีสติปัญญาและคุณธรรม	๑.๑.๔ ระดับผลการประเมินบัณฑิตที่มีความรู้ และประยุกต์ใช้หลักพุทธธรรม	วิทยาเขตแพร่
๑๒๔ โครงการมอบใบประกาศนียบัตรบัณฑิตวิชาชีพครู	๑.๑.๑ ส่งเสริม สนับสนุนให้นิสิตมีส่วนร่วมในการจัดกิจกรรมกับเครือข่ายในประเทศและต่างประเทศ ๑.๑.๒ ส่งเสริม สนับสนุนให้ส่วนงานจัดการศึกษาดำเนินการพัฒนาบัณฑิตให้มีสติปัญญาและคุณธรรม	๑.๑.๑ จำนวนนิสิตที่ได้รับการยกย่องหรือได้รับรางวัลระดับชาติหรือนานาชาติ ๑.๑.๒ คะแนนเฉลี่ยการประเมินคุณลักษณะทางสติปัญญาและคุณธรรมตามที่มหาวิทยาลัยกำหนด ๑.๑.๓ ระดับคะแนนความพึงพอใจของผู้ใช้บัณฑิตต่อคุณภาพตามกรอบมาตรฐานคุณวุฒิระดับอุดมศึกษาแห่งชาติ ๑.๑.๔ ระดับผลการประเมินบัณฑิตที่มีความรู้ และประยุกต์ใช้หลักพุทธธรรม	มหาวิทยาลัยมหาจุฬาลงกรณราชวิทยาลัย, คณะครุศาสตร์ หลักสูตรประกาศนียบัตรบัณฑิต วิชาชีพครู

ยุทธศาสตร์ที่ ๑

จัดการศึกษา พัฒนาบัณฑิตให้มีสติปัญญาและคุณธรรม

เป้าประสงค์ที่ ๑

บัณฑิตมีคุณลักษณะทางสติปัญญาและคุณธรรม

โครงการ/กิจกรรม	กลยุทธ์มหาวิทยาลัย	ตัวชี้วัด	*หมายเหตุ (ส่วนงาน)
๑๒๕ โครงการเสริมความเป็นครูแก่นิสิต	๑.๑.๑ ส่งเสริม สนับสนุนให้นิสิตมีส่วนร่วมในการจัดกิจกรรมกับเครือข่ายในประเทศและต่างประเทศ ๑.๑.๒ ส่งเสริม สนับสนุนให้ส่วนงานจัดการศึกษาดำเนินการพัฒนาบัณฑิตให้มีสติปัญญาและคุณธรรม	๑.๑.๔ ระดับผลการประเมินบัณฑิตที่มีความรู้ และประยุกต์ใช้หลักพุทธธรรม	คณะครุศาสตร์ หลักสูตรประกาศนียบัตรบัณฑิตวิชาชีพครู,มหาวิทยาลัยมหาจุฬาลงกรณราชวิทยาลัย
๑๒๖ พัฒนาภาคีเครือข่ายความร่วมมือทางวิชาการ	๑.๑.๒ ส่งเสริม สนับสนุนให้ส่วนงานจัดการศึกษาดำเนินการพัฒนาบัณฑิตให้มีสติปัญญาและคุณธรรม	๑.๑.๔ ระดับผลการประเมินบัณฑิตที่มีความรู้ และประยุกต์ใช้หลักพุทธธรรม	วิทยาเขตแพร่
๑๒๗ โครงการส่งเสริมการจัดการศึกษา เพื่อการพัฒนาบัณฑิต		๑.๑.๓ ระดับคะแนนความพึงพอใจของผู้ใช้บัณฑิตต่อคุณภาพตามกรอบมาตรฐานคุณวุฒิระดับอุดมศึกษาแห่งชาติ	วิทยาลัยสงฆ์พุทธชินราช

ยุทธศาสตร์ที่ ๑

จัดการศึกษา พัฒนาบัณฑิตให้มีสติปัญญาและคุณธรรม

เป้าประสงค์ที่ ๑

บัณฑิตมีคุณลักษณะทางสติปัญญาและคุณธรรม

โครงการ/กิจกรรม	กลยุทธ์มหาวิทยาลัย	ตัวชี้วัด	*หมายเหตุ (ส่วนงาน)
๑๒๘ พัฒนาระบบประกันคุณภาพการศึกษา	๑.๑.๑ ส่งเสริม สนับสนุนให้นิสิตมีส่วนร่วมในการจัดกิจกรรมกับเครือข่ายในประเทศและต่างประเทศ ๑.๑.๒ ส่งเสริม สนับสนุนให้ส่วนงานจัดการศึกษาดำเนินการพัฒนาบัณฑิตให้มีสติปัญญาและคุณธรรม	๑.๑.๑ จำนวนนิสิตที่ได้รับการยกย่องหรือได้รับรางวัลระดับชาติหรือนานาชาติ ๑.๑.๒ คะแนนเฉลี่ยการประเมินคุณลักษณะทางสติปัญญาและคุณธรรมตามที่มหาวิทยาลัยกำหนด ๑.๑.๓ ระดับคะแนนความพึงพอใจของผู้ใช้บัณฑิตต่อคุณภาพตามกรอบมาตรฐานคุณวุฒิระดับอุดมศึกษาแห่งชาติ ๑.๑.๔ ระดับผลการประเมินบัณฑิตที่มีความรู้ และประยุกต์ใช้หลักพุทธธรรม	วิทยาเขตแพร่
๑๒๙ โครงการพัฒนาศักยภาพนิสิตบัณฑิตวิทยาลัย	๑.๑.๒ ส่งเสริม สนับสนุนให้ส่วนงานจัดการศึกษาดำเนินการพัฒนาบัณฑิตให้มีสติปัญญาและคุณธรรม	๑.๑.๔ ระดับผลการประเมินบัณฑิตที่มีความรู้ และประยุกต์ใช้หลักพุทธธรรม	วิทยาลัยสงฆ์พุทธชินราช

ยุทธศาสตร์ที่ ๑

จัดการศึกษา พัฒนาบัณฑิตให้มีสติปัญญาและคุณธรรม

เป้าประสงค์ที่ ๑

บัณฑิตมีคุณลักษณะทางสติปัญญาและคุณธรรม

โครงการ/กิจกรรม	กลยุทธ์มหาวิทยาลัย	ตัวชี้วัด	*หมายเหตุ (ส่วนงาน)
๑๓๐ โครงการส่งเสริม สนับสนุน กิจกรรมเพื่อการพัฒนา นิสิต	๑.๑.๒ ส่งเสริม สนับสนุนให้ส่วนงานจัดการ ศึกษาดำเนินการพัฒนาบัณฑิตให้มีสติ ปัญญาและคุณธรรม	๑.๑.๔ ระดับผลการประเมินบัณฑิตที่มี ความรู้ และประยุกต์ใช้หลักพุทธธรรม	วิทยาลัยสงฆ์พุทธชินราช
๑๓๑ โครงการตรวจประเมินคุณภาพการศึกษา		๑.๑.๔ ระดับผลการประเมินบัณฑิตที่มี ความรู้ และประยุกต์ใช้หลักพุทธธรรม	วิทยาลัยสงฆ์กาญจนบุรี ศรี ไพบุลย์

ยุทธศาสตร์ที่ ๑

จัดการศึกษา พัฒนาบัณฑิตให้มีสติปัญญาและคุณธรรม

เป้าประสงค์ที่ ๑

บัณฑิตมีคุณลักษณะทางสติปัญญาและคุณธรรม

โครงการ/กิจกรรม	กลยุทธ์มหาวิทยาลัย	ตัวชี้วัด	*หมายเหตุ (ส่วนงาน)
๑๓๒ โครงการประชาสัมพันธ์รับนิสิตใหม่	๑.๑.๑ ส่งเสริม สนับสนุนให้นิสิตมีส่วนร่วมในการจัดกิจกรรมกับเครือข่ายในประเทศและต่างประเทศ ๑.๑.๒ ส่งเสริม สนับสนุนให้ส่วนงานจัดการศึกษาดำเนินการพัฒนาบัณฑิตให้มีสติปัญญาและคุณธรรม	๑.๑.๑ จำนวนนิสิตที่ได้รับการยกย่องหรือได้รับรางวัลระดับชาติหรือนานาชาติ ๑.๑.๒ คะแนนเฉลี่ยการประเมินคุณลักษณะทางสติปัญญาและคุณธรรมตามที่มหาวิทยาลัยกำหนด ๑.๑.๓ ระดับคะแนนความพึงพอใจของผู้ใช้บัณฑิตต่อคุณภาพตามกรอบมาตรฐานคุณวุฒิระดับอุดมศึกษาแห่งชาติ ๑.๑.๔ ระดับผลการประเมินบัณฑิตที่มีความรู้ และประยุกต์ใช้หลักพุทธธรรม	วิทยาลัยสงฆ์กาญจนบุรี ศรีไพบูลย์
๑๓๓ โครงการเปิดหลักสูตรปริญญาโท คณะพุทธศาสตร์	๑.๑.๒ ส่งเสริม สนับสนุนให้ส่วนงานจัดการศึกษาดำเนินการพัฒนาบัณฑิตให้มีสติปัญญาและคุณธรรม	๑.๑.๔ ระดับผลการประเมินบัณฑิตที่มีความรู้ และประยุกต์ใช้หลักพุทธธรรม	วิทยาลัยสงฆ์กาญจนบุรี ศรีไพบูลย์

ยุทธศาสตร์ที่ ๑

จัดการศึกษา พัฒนาบัณฑิตให้มีสติปัญญาและคุณธรรม

เป้าประสงค์ที่ ๑

บัณฑิตมีคุณลักษณะทางสติปัญญาและคุณธรรม

โครงการ/กิจกรรม	กลยุทธ์มหาวิทยาลัย	ตัวชี้วัด	*หมายเหตุ (ส่วนงาน)
<p>๑๓๔ โครงการอบรมภาษาอังกฤษเพื่อการสื่อสาร(TOEIC-PT) สำหรับนิสิตระดับปริญญาตรี</p>	<p>๑.๑.๑ ส่งเสริม สนับสนุนให้นิสิตมีส่วนร่วมในการจัดกิจกรรมกับเครือข่ายในประเทศและต่างประเทศ</p> <p>๑.๑.๒ ส่งเสริม สนับสนุนให้ส่วนงานจัดการศึกษาดำเนินการพัฒนาบัณฑิตให้มีสติปัญญาและคุณธรรม</p>	<p>๑.๑.๑ จำนวนนิสิตที่ได้รับการยกย่องหรือได้รับรางวัลระดับชาติหรือนานาชาติ</p> <p>๑.๑.๒ คะแนนเฉลี่ยการประเมินคุณลักษณะทางสติปัญญาและคุณธรรมตามที่มหาวิทยาลัยกำหนด</p> <p>๑.๑.๓ ระดับคะแนนความพึงพอใจของผู้ใช้บัณฑิตต่อคุณภาพตามกรอบมาตรฐานคุณวุฒิระดับอุดมศึกษาแห่งชาติ</p> <p>๑.๑.๔ ระดับผลการประเมินบัณฑิตที่มีความรู้ และประยุกต์ใช้หลักพุทธธรรม</p>	<p>วิทยาลัยสงฆ์กาญจนบุรี ศรีไพบูลย์</p>

ยุทธศาสตร์ที่ ๑

จัดการศึกษา พัฒนาบัณฑิตให้มีสติปัญญาและคุณธรรม

เป้าประสงค์ที่ ๑

บัณฑิตมีคุณลักษณะทางสติปัญญาและคุณธรรม

โครงการ/กิจกรรม	กลยุทธ์มหาวิทยาลัย	ตัวชี้วัด	*หมายเหตุ (ส่วนงาน)
<p>๑๓๕ โครงการปฐมนิเทศนิสิตใหม่และเตรียมความพร้อมก่อนการเข้าศึกษา</p>	<p>๑.๑.๒ ส่งเสริม สนับสนุนให้ส่วนงานจัดการศึกษาดำเนินการพัฒนาบัณฑิตให้มีสติปัญญาและคุณธรรม</p>	<p>๑.๑.๒ คะแนนเฉลี่ยการประเมินคุณลักษณะทางสติปัญญาและคุณธรรมตามที่มีมหาวิทยาลัยกำหนด</p> <p>๑.๑.๓ ระดับคะแนนความพึงพอใจของผู้ใช้บัณฑิตต่อคุณภาพตามกรอบมาตรฐานคุณวุฒิระดับอุดมศึกษาแห่งชาติ</p>	<p>วิทยาลัยสงฆ์กาญจนบุรี ศรีไพบูลย์</p>

ยุทธศาสตร์ที่ ๑

จัดการศึกษา พัฒนาบัณฑิตให้มีสติปัญญาและคุณธรรม

เป้าประสงค์ที่ ๑

บัณฑิตมีคุณลักษณะทางสติปัญญาและคุณธรรม

โครงการ/กิจกรรม	กลยุทธ์มหาวิทยาลัย	ตัวชี้วัด	*หมายเหตุ (ส่วนงาน)
๑๓๖ โครงการแนะแนวการประเมินคุณภาพตนเองของนิสิต	๑.๑.๑ ส่งเสริม สนับสนุนให้นิสิตมีส่วนร่วมในการจัดกิจกรรมกับเครือข่ายในประเทศและต่างประเทศ ๑.๑.๒ ส่งเสริม สนับสนุนให้ส่วนงานจัดการศึกษาดำเนินการพัฒนาบัณฑิตให้มีสติปัญญาและคุณธรรม	๑.๑.๑ จำนวนนิสิตที่ได้รับการยกย่องหรือได้รับรางวัลระดับชาติหรือนานาชาติ ๑.๑.๒ คะแนนเฉลี่ยการประเมินคุณลักษณะทางสติปัญญาและคุณธรรมตามที่มหาวิทยาลัยกำหนด ๑.๑.๓ ระดับคะแนนความพึงพอใจของผู้ใช้บัณฑิตต่อคุณภาพตามกรอบมาตรฐานคุณวุฒิระดับอุดมศึกษาแห่งชาติ ๑.๑.๔ ระดับผลการประเมินบัณฑิตที่มีความรู้ และประยุกต์ใช้หลักพุทธธรรม	วิทยาลัยสงฆ์กาญจนบุรี ศรีไพบูลย์
๑๓๗ โครงการปฏิบัติธรรมเฉลิมพระเกียรติ	๑.๑.๒ ส่งเสริม สนับสนุนให้ส่วนงานจัดการศึกษาดำเนินการพัฒนาบัณฑิตให้มีสติปัญญาและคุณธรรม	๑.๑.๒ คะแนนเฉลี่ยการประเมินคุณลักษณะทางสติปัญญาและคุณธรรมตามที่มหาวิทยาลัยกำหนด	วิทยาลัยสงฆ์กาญจนบุรี ศรีไพบูลย์

ยุทธศาสตร์ที่ ๑

จัดการศึกษา พัฒนาบัณฑิตให้มีสติปัญญาและคุณธรรม

เป้าประสงค์ที่ ๑

บัณฑิตมีคุณลักษณะทางสติปัญญาและคุณธรรม

โครงการ/กิจกรรม	กลยุทธ์มหาวิทยาลัย	ตัวชี้วัด	*หมายเหตุ (ส่วนงาน)
๑๓๘ โครงการส่งเสริมการเรียนรู้ในศตวรรษที่21	๑.๑.๒ ส่งเสริม สนับสนุนให้ส่วนงานจัดการศึกษาดำเนินการพัฒนาบัณฑิตให้มีสติปัญญาและคุณธรรม	๑.๑.๔ ระดับผลการประเมินบัณฑิตที่มีความรู้ และประยุกต์ใช้หลักพุทธธรรม	วิทยาลัยสงฆ์กาญจนบุรี ศรีไพบูลย์
๑๓๙ โครงการส่งเสริมให้คณาจารย์และนิสิตใช้สิ่งสนับสนุนการเรียนของวิทยาลัยให้เต็มศักยภาพ		๑.๑.๔ ระดับผลการประเมินบัณฑิตที่มีความรู้ และประยุกต์ใช้หลักพุทธธรรม	วิทยาลัยสงฆ์กาญจนบุรี ศรีไพบูลย์
๑๔๐ โครงการปฏิบัติวิปัสสนากัมมัฏฐานนิสิต		๑.๑.๒ คะแนนเฉลี่ยการประเมินคุณลักษณะทางสติปัญญาและคุณธรรมตามที่มีมหาวิทยาลัยกำหนด	วิทยาลัยสงฆ์พุทธชินราช
๑๔๑ โครงการจัดทำวารสาร มจร พุทธชินราชปริทรรศน์		๑.๑.๔ ระดับผลการประเมินบัณฑิตที่มีความรู้ และประยุกต์ใช้หลักพุทธธรรม	วิทยาลัยสงฆ์พุทธชินราช
๑๔๒ โครงการเสริมสร้างสายสัมพันธ์อาจารย์-ศิษย์		๑.๑.๔ ระดับผลการประเมินบัณฑิตที่มีความรู้ และประยุกต์ใช้หลักพุทธธรรม	วิทยาลัยสงฆ์พุทธชินราช
๑๔๓ โครงการกีฬาสัมพันธ์นิสิตคฤหัสถ์		๑.๑.๔ ระดับผลการประเมินบัณฑิตที่มีความรู้ และประยุกต์ใช้หลักพุทธธรรม	วิทยาลัยสงฆ์ชลบุรี

ยุทธศาสตร์ที่ ๑

จัดการศึกษา พัฒนาบัณฑิตให้มีสติปัญญาและคุณธรรม

เป้าประสงค์ที่ ๑

บัณฑิตมีคุณลักษณะทางสติปัญญาและคุณธรรม

โครงการ/กิจกรรม	กลยุทธ์มหาวิทยาลัย	ตัวชี้วัด	*หมายเหตุ (ส่วนงาน)
๑๔๔ โครงการปฏิบัติวิปัสสนากัมมัฏฐานเฉลิมพระเกียรติประจำปี	๑.๑.๒ ส่งเสริม สนับสนุนให้ส่วนงานจัดการศึกษาดำเนินการพัฒนาบัณฑิตให้มีสติปัญญาและคุณธรรม	๑.๑.๒ คะแนนเฉลี่ยการประเมินคุณลักษณะทางสติปัญญาและคุณธรรมตามที่มหาวิทยาลัยกำหนด	วิทยาลัยสงฆ์ชลบุรี
๑๔๕ โครงการกิจกรรมเสริมหลักสูตร"ปฐมนิเทศนิสิตใหม่" (ป.ตรี)		๑.๑.๒ คะแนนเฉลี่ยการประเมินคุณลักษณะทางสติปัญญาและคุณธรรมตามที่มหาวิทยาลัยกำหนด	วิทยาลัยสงฆ์ชลบุรี
๑๔๖ โครงการประชาสัมพันธ์รับสมัครนิสิต		๑.๑.๔ ระดับผลการประเมินบัณฑิตที่มีความรู้ และประยุกต์ใช้หลักพุทธธรรม	วิทยาลัยสงฆ์ชลบุรี
๑๔๗ โครงการพัฒนาบัณฑิตที่พึงประสงค์		๑.๑.๓ ระดับคะแนนความพึงพอใจของผู้ใช้บัณฑิตต่อคุณภาพตามกรอบมาตรฐานคุณวุฒิระดับอุดมศึกษาแห่งชาติ	วิทยาลัยสงฆ์ชลบุรี

ยุทธศาสตร์ที่ ๑

จัดการศึกษา พัฒนาบัณฑิตให้มีสติปัญญาและคุณธรรม

เป้าประสงค์ที่ ๑

บัณฑิตมีคุณลักษณะทางสติปัญญาและคุณธรรม

โครงการ/กิจกรรม	กลยุทธ์มหาวิทยาลัย	ตัวชี้วัด	*หมายเหตุ (ส่วนงาน)
๑๔๘ โครงการประชุมวิชาการ	๑.๑.๑ ส่งเสริม สนับสนุนให้นิสิตมีส่วนร่วมในการจัดกิจกรรมกับเครือข่ายในประเทศและต่างประเทศ ๑.๑.๒ ส่งเสริม สนับสนุนให้ส่วนงานจัดการศึกษาดำเนินการพัฒนาบัณฑิตให้มีสติปัญญาและคุณธรรม	๑.๑.๒ คะแนนเฉลี่ยการประเมินคุณลักษณะทางสติปัญญาและคุณธรรมตามทิมมหาวิทยาลัยกำหนด	วิทยาลัยสงฆ์ชลบุรี
๑๔๙ โครงการผลิตสื่อการเรียนการสอน		๑.๑.๔ ระดับผลการประเมินบัณฑิตที่มีความรู้ และประยุกต์ใช้หลักพุทธธรรม	วิทยาลัยสงฆ์ชลบุรี
๑๕๐ โครงการขับเคลื่อนโดยหลักสูตร	๑.๑.๒ ส่งเสริม สนับสนุนให้ส่วนงานจัดการศึกษาดำเนินการพัฒนาบัณฑิตให้มีสติปัญญาและคุณธรรม	๑.๑.๔ ระดับผลการประเมินบัณฑิตที่มีความรู้ และประยุกต์ใช้หลักพุทธธรรม	วิทยาเขตขอนแก่น
๑๕๑ โครงการอุดหนุน/การพัฒนากิจกรรมวิทยาลัยสงฆ์ขอนแก่น		๑.๑.๔ ระดับผลการประเมินบัณฑิตที่มีความรู้ และประยุกต์ใช้หลักพุทธธรรม	วิทยาเขตขอนแก่น
๑๕๒ โครงการอุดหนุนการพัฒนาหลักสูตรบัณฑิตศึกษา วิทยาเขตขอนแก่น		๑.๑.๔ ระดับผลการประเมินบัณฑิตที่มีความรู้ และประยุกต์ใช้หลักพุทธธรรม	วิทยาเขตขอนแก่น

ยุทธศาสตร์ที่ ๑

จัดการศึกษา พัฒนาบัณฑิตให้มีสติปัญญาและคุณธรรม

เป้าประสงค์ที่ ๑

บัณฑิตมีคุณลักษณะทางสติปัญญาและคุณธรรม

โครงการ/กิจกรรม	กลยุทธ์มหาวิทยาลัย	ตัวชี้วัด	*หมายเหตุ (ส่วนงาน)
๑๕๓ โครงการฝึกปฏิบัติวิปัสสนากัมมัฏฐานนิสิต (ปฏิบัติธรรม เฉลิมพระเกียรติ)	๑.๑.๒ ส่งเสริม สนับสนุนให้ส่วนงานจัดการศึกษาดำเนินการพัฒนาบัณฑิตให้มีสติปัญญาและคุณธรรม	๑.๑.๔ ระดับผลการประเมินบัณฑิตที่มีความรู้ และประยุกต์ใช้หลักพุทธธรรม	วิทยาเขตขอนแก่น
๑๕๔ โครงการเสริมหลักสูตร	๑.๑.๑ ส่งเสริม สนับสนุนให้นิสิตมีส่วนร่วมในการจัดกิจกรรมกับเครือข่ายในประเทศและต่างประเทศ	๑.๑.๔ ระดับผลการประเมินบัณฑิตที่มีความรู้ และประยุกต์ใช้หลักพุทธธรรม	วิทยาลัยสงฆ์ระยอง
๑๕๕ โครงการทดลองปริญญาและปริญญานิเทศการศึกษา	๑.๑.๒ ส่งเสริม สนับสนุนให้ส่วนงานจัดการศึกษาดำเนินการพัฒนาบัณฑิตให้มีสติปัญญาและคุณธรรม	๑.๑.๔ ระดับผลการประเมินบัณฑิตที่มีความรู้ และประยุกต์ใช้หลักพุทธธรรม	วิทยาลัยสงฆ์ระยอง
๑๕๖ โครงการกีฬาสัมพันธ์		๑.๑.๔ ระดับผลการประเมินบัณฑิตที่มีความรู้ และประยุกต์ใช้หลักพุทธธรรม	วิทยาลัยสงฆ์ระยอง
๑๕๗ โครงการปริญญานิเทศก่อนออกปฏิบัติศาสนกิจและบริการสังคม		๑.๑.๔ ระดับผลการประเมินบัณฑิตที่มีความรู้ และประยุกต์ใช้หลักพุทธธรรม	วิทยาลัยสงฆ์ระยอง
๑๕๘ โครงการพิธีไหว้ครู		๑.๑.๔ ระดับผลการประเมินบัณฑิตที่มีความรู้ และประยุกต์ใช้หลักพุทธธรรม	วิทยาลัยสงฆ์ระยอง

ยุทธศาสตร์ที่ ๑

จัดการศึกษา พัฒนาบัณฑิตให้มีสติปัญญาและคุณธรรม

เป้าประสงค์ที่ ๑

บัณฑิตมีคุณลักษณะทางสติปัญญาและคุณธรรม

โครงการ/กิจกรรม	กลยุทธ์มหาวิทยาลัย	ตัวชี้วัด	*หมายเหตุ (ส่วนงาน)
๑๕๙ โครงการเทิดพระเกียรติสถาบันพระมหากษัตริย์	๑.๑.๑ ส่งเสริม สนับสนุนให้นิสิตมีส่วนร่วมในการจัดกิจกรรมกับเครือข่ายในประเทศและต่างประเทศ	๑.๑.๔ ระดับผลการประเมินบัณฑิตที่มีความรู้ และประยุกต์ใช้หลักพุทธธรรม	วิทยาลัยสงฆ์ระยอง
๑๖๐ โครงการประชาสัมพันธ์แนะแนวการศึกษาวิทยาลัยสงฆ์ชัยภูมิ	๑.๑.๒ ส่งเสริม สนับสนุนให้ส่วนงานจัดการศึกษาคำเนินการพัฒนาบัณฑิตให้มีสติปัญญาและคุณธรรม	๑.๑.๒ คะแนนเฉลี่ยการประเมินคุณลักษณะทางสติปัญญาและคุณธรรมตามที่มหาวิทยาลัยกำหนด ๑.๑.๔ ระดับผลการประเมินบัณฑิตที่มีความรู้ และประยุกต์ใช้หลักพุทธธรรม	วิทยาลัยสงฆ์ชัยภูมิ
๑๖๑ โครงการปฏิบัติวิปัสสนากัมมัฏฐานนิสิต		๑.๑.๔ ระดับผลการประเมินบัณฑิตที่มีความรู้ และประยุกต์ใช้หลักพุทธธรรม	วิทยาลัยสงฆ์ชัยภูมิ

ยุทธศาสตร์ที่ ๑

จัดการศึกษา พัฒนาบัณฑิตให้มีสติปัญญาและคุณธรรม

เป้าประสงค์ที่ ๑

บัณฑิตมีคุณลักษณะทางสติปัญญาและคุณธรรม

โครงการ/กิจกรรม	กลยุทธ์มหาวิทยาลัย	ตัวชี้วัด	*หมายเหตุ (ส่วนงาน)
<p>๑๖๒ โครงการปฏิบัติวิปัสสนากัมมัฏฐานเฉลิมพระเกียรติ นิสิต วิทยาเขตนครสวรรค์</p>	<p>๑.๑.๑ ส่งเสริม สนับสนุนให้นิสิตมีส่วนร่วม ในการจัดกิจกรรมกับเครือข่ายในประเทศ และต่างประเทศ</p> <p>๑.๑.๒ ส่งเสริม สนับสนุนให้ส่วนงานจัดการ ศึกษาคำเนินการพัฒนาบัณฑิตให้มีสติ ปัญญาและคุณธรรม</p>	<p>๑.๑.๑ จำนวนนิสิตที่ได้รับการยกย่อง หรือได้รับรางวัลระดับชาติหรือนานา ชาติ</p> <p>๑.๑.๒ คะแนนเฉลี่ยการประเมิน คุณลักษณะทางสติปัญญาและคุณธรรม ตามที่มหาวิทยาลัยกำหนด</p> <p>๑.๑.๓ ระดับคะแนนความพึงพอใจของ ผู้ใช้นิสิตต่อคุณภาพตามกรอบ มาตรฐานคุณวุฒิระดับอุดมศึกษาแห่ง ชาติ</p> <p>๑.๑.๔ ระดับผลการประเมินบัณฑิตที่มี ความรู้ และประยุกต์ใช้หลักพุทธธรรม</p>	<p>วิทยาเขตนครสวรรค์</p>

ยุทธศาสตร์ที่ ๑

จัดการศึกษา พัฒนาบัณฑิตให้มีสติปัญญาและคุณธรรม

เป้าประสงค์ที่ ๑

บัณฑิตมีคุณลักษณะทางสติปัญญาและคุณธรรม

โครงการ/กิจกรรม	กลยุทธ์มหาวิทยาลัย	ตัวชี้วัด	*หมายเหตุ (ส่วนงาน)
๑๖๓ โครงการประชาสัมพันธ์และแนะแนวการศึกษา	๑.๑.๑ ส่งเสริม สนับสนุนให้นิสิตมีส่วนร่วมในการจัดกิจกรรมกับเครือข่ายในประเทศและต่างประเทศ ๑.๑.๒ ส่งเสริม สนับสนุนให้ส่วนงานจัดการศึกษาคำเนินการพัฒนาบัณฑิตให้มีสติปัญญาและคุณธรรม	๑.๑.๑ จำนวนนิสิตที่ได้รับการยกย่องหรือได้รับรางวัลระดับชาติหรือนานาชาติ ๑.๑.๒ คะแนนเฉลี่ยการประเมินคุณลักษณะทางสติปัญญาและคุณธรรมตามที่มหาวิทยาลัยกำหนด ๑.๑.๓ ระดับคะแนนความพึงพอใจของผู้ใช้บัณฑิตต่อคุณภาพตามกรอบมาตรฐานคุณวุฒิระดับอุดมศึกษาแห่งชาติ ๑.๑.๔ ระดับผลการประเมินบัณฑิตที่มีความรู้ และประยุกต์ใช้หลักพุทธธรรม	วิทยาเขตนครสวรรค์

ยุทธศาสตร์ที่ ๑

จัดการศึกษา พัฒนาบัณฑิตให้มีสติปัญญาและคุณธรรม

เป้าประสงค์ที่ ๑

บัณฑิตมีคุณลักษณะทางสติปัญญาและคุณธรรม

โครงการ/กิจกรรม	กลยุทธ์มหาวิทยาลัย	ตัวชี้วัด	*หมายเหตุ (ส่วนงาน)
๑๖๔ โครงการปัจฉิมนิเทศนิสิต	๑.๑.๒ ส่งเสริม สนับสนุนให้ส่วนงานจัดการศึกษาดำเนินการพัฒนาบัณฑิตให้มีสติปัญญาและคุณธรรม	๑.๑.๒ คะแนนเฉลี่ยการประเมินคุณลักษณะทางสติปัญญาและคุณธรรมตามที่มหาวิทยาลัยกำหนด ๑.๑.๔ ระดับผลการประเมินบัณฑิตที่มีความรู้ และประยุกต์ใช้หลักพุทธธรรม	วิทยาลัยสงฆ์ชัยภูมิ
๑๖๕ โครงการซ้อมรับปริญญา, งานประสาทปริญญา ประจำปี 2566		๑.๑.๒ คะแนนเฉลี่ยการประเมินคุณลักษณะทางสติปัญญาและคุณธรรมตามที่มหาวิทยาลัยกำหนด ๑.๑.๔ ระดับผลการประเมินบัณฑิตที่มีความรู้ และประยุกต์ใช้หลักพุทธธรรม	วิทยาลัยสงฆ์ชัยภูมิ
๑๖๖ โครงการทัศนศึกษานอกสถานที่เพื่อส่งเสริมหลักสูตร		๑.๑.๒ คะแนนเฉลี่ยการประเมินคุณลักษณะทางสติปัญญาและคุณธรรมตามที่มหาวิทยาลัยกำหนด	บัณฑิตวิทยาลัย, บัณฑิตวิทยาลัย หลักสูตรพุทธศาสตรมหาบัณฑิต สาขาวิชาปรัชญา

ยุทธศาสตร์ที่ ๑

จัดการศึกษา พัฒนาบัณฑิตให้มีสติปัญญาและคุณธรรม

เป้าประสงค์ที่ ๑

บัณฑิตมีคุณลักษณะทางสติปัญญาและคุณธรรม

โครงการ/กิจกรรม	กลยุทธ์มหาวิทยาลัย	ตัวชี้วัด	*หมายเหตุ (ส่วนงาน)
๑๖๗ โครงการปริญญานิเทศน์สิตวิทยาเขตนครสวรรค์	๑.๑.๑ ส่งเสริม สนับสนุนให้นิสิตมีส่วนร่วมในการจัดกิจกรรมกับเครือข่ายในประเทศและต่างประเทศ ๑.๑.๒ ส่งเสริม สนับสนุนให้ส่วนงานจัดการศึกษาดำเนินการพัฒนาบัณฑิตให้มีสติปัญญาและคุณธรรม	๑.๑.๑ จำนวนนิสิตที่ได้รับการยกย่องหรือได้รับรางวัลระดับชาติหรือนานาชาติ ๑.๑.๒ คะแนนเฉลี่ยการประเมินคุณลักษณะทางสติปัญญาและคุณธรรมตามที่มหาวิทยาลัยกำหนด ๑.๑.๓ ระดับคะแนนความพึงพอใจของผู้ใช้บัณฑิตต่อคุณภาพตามกรอบมาตรฐานคุณวุฒิระดับอุดมศึกษาแห่งชาติ ๑.๑.๔ ระดับผลการประเมินบัณฑิตที่มีความรู้ และประยุกต์ใช้หลักพุทธธรรม	วิทยาเขตนครสวรรค์

ยุทธศาสตร์ที่ ๑

จัดการศึกษา พัฒนาบัณฑิตให้มีสติปัญญาและคุณธรรม

เป้าประสงค์ที่ ๑

บัณฑิตมีคุณลักษณะทางสติปัญญาและคุณธรรม

โครงการ/กิจกรรม	กลยุทธ์มหาวิทยาลัย	ตัวชี้วัด	*หมายเหตุ (ส่วนงาน)
๑๖๘ โครงการฝึกประสบการณ์วิชาชีพ	๑.๑.๑ ส่งเสริม สนับสนุนให้นิสิตมีส่วนร่วมในการจัดกิจกรรมกับเครือข่ายในประเทศและต่างประเทศ ๑.๑.๒ ส่งเสริม สนับสนุนให้ส่วนงานจัดการศึกษาดำเนินการพัฒนาบัณฑิตให้มีสติปัญญาและคุณธรรม	๑.๑.๑ จำนวนนิสิตที่ได้รับการยกย่องหรือได้รับรางวัลระดับชาติหรือนานาชาติ ๑.๑.๒ คะแนนเฉลี่ยการประเมินคุณลักษณะทางสติปัญญาและคุณธรรมตามที่มหาวิทยาลัยกำหนด ๑.๑.๓ ระดับคะแนนความพึงพอใจของผู้ใช้บัณฑิตต่อคุณภาพตามกรอบมาตรฐานคุณวุฒิระดับอุดมศึกษาแห่งชาติ ๑.๑.๔ ระดับผลการประเมินบัณฑิตที่มีความรู้ และประยุกต์ใช้หลักพุทธธรรม	วิทยาเขตนครสวรรค์

ยุทธศาสตร์ที่ ๑

จัดการศึกษา พัฒนาบัณฑิตให้มีสติปัญญาและคุณธรรม

เป้าประสงค์ที่ ๑

บัณฑิตมีคุณลักษณะทางสติปัญญาและคุณธรรม

โครงการ/กิจกรรม	กลยุทธ์มหาวิทยาลัย	ตัวชี้วัด	*หมายเหตุ (ส่วนงาน)
๑๖๙ โครงการต้นกล้านักปกครอง	๑.๑.๑ ส่งเสริม สนับสนุนให้นิสิตมีส่วนร่วมในการจัดกิจกรรมกับเครือข่ายในประเทศและต่างประเทศ ๑.๑.๒ ส่งเสริม สนับสนุนให้ส่วนงานจัดการศึกษาดำเนินการพัฒนาบัณฑิตให้มีสติปัญญาและคุณธรรม	๑.๑.๑ จำนวนนิสิตที่ได้รับการยกย่องหรือได้รับรางวัลระดับชาติหรือนานาชาติ ๑.๑.๒ คะแนนเฉลี่ยการประเมินคุณลักษณะทางสติปัญญาและคุณธรรมตามที่มหาวิทยาลัยกำหนด ๑.๑.๓ ระดับคะแนนความพึงพอใจของผู้ใช้บัณฑิตต่อคุณภาพตามกรอบมาตรฐานคุณวุฒิระดับอุดมศึกษาแห่งชาติ ๑.๑.๔ ระดับผลการประเมินบัณฑิตที่มีความรู้ และประยุกต์ใช้หลักพุทธธรรม	วิทยาเขตนครสวรรค์
๑๗๐ โครงการปฐมนิเทศนิสิตใหม่	๑.๑.๒ ส่งเสริม สนับสนุนให้ส่วนงานจัดการศึกษาดำเนินการพัฒนาบัณฑิตให้มีสติปัญญาและคุณธรรม	๑.๑.๒ คะแนนเฉลี่ยการประเมินคุณลักษณะทางสติปัญญาและคุณธรรมตามที่มหาวิทยาลัยกำหนด	บัณฑิตวิทยาลัย, บัณฑิตวิทยาลัย หลักสูตรพุทธศาสตรมหาบัณฑิต สาขาวิชาปรัชญา

ยุทธศาสตร์ที่ ๑

จัดการศึกษา พัฒนาบัณฑิตให้มีสติปัญญาและคุณธรรม

เป้าประสงค์ที่ ๑

บัณฑิตมีคุณลักษณะทางสติปัญญาและคุณธรรม

โครงการ/กิจกรรม	กลยุทธ์มหาวิทยาลัย	ตัวชี้วัด	*หมายเหตุ (ส่วนงาน)
๑๗๑ โครงการปฐมนิเทศนิสิตใหม่วิทยาเขตนครสวรรค์	๑.๑.๑ ส่งเสริม สนับสนุนให้นิสิตมีส่วนร่วมในการจัดกิจกรรมกับเครือข่ายในประเทศและต่างประเทศ ๑.๑.๒ ส่งเสริม สนับสนุนให้ส่วนงานจัดการศึกษาดำเนินการพัฒนาบัณฑิตให้มีสติปัญญาและคุณธรรม	๑.๑.๑ จำนวนนิสิตที่ได้รับการยกย่องหรือได้รับรางวัลระดับชาติหรือนานาชาติ ๑.๑.๒ คะแนนเฉลี่ยการประเมินคุณลักษณะทางสติปัญญาและคุณธรรมตามที่มหาวิทยาลัยกำหนด ๑.๑.๓ ระดับคะแนนความพึงพอใจของผู้ใช้บัณฑิตต่อคุณภาพตามกรอบมาตรฐานคุณวุฒิระดับอุดมศึกษาแห่งชาติ ๑.๑.๔ ระดับผลการประเมินบัณฑิตที่มีความรู้ และประยุกต์ใช้หลักพุทธธรรม	วิทยาเขตนครสวรรค์
๑๗๒ โครงการคลินิกวิทยานิพนธ์ระดับบัณฑิตศึกษา	๑.๑.๑ ส่งเสริม สนับสนุนให้นิสิตมีส่วนร่วมในการจัดกิจกรรมกับเครือข่ายในประเทศและต่างประเทศ	๑.๑.๑ จำนวนนิสิตที่ได้รับการยกย่องหรือได้รับรางวัลระดับชาติหรือนานาชาติ	บัณฑิตวิทยาลัย หลักสูตรพุทธศาสนานาหาบัณฑิต สาขาวิชาพระพุทธศาสนา (ภาคพิเศษ)

ยุทธศาสตร์ที่ ๑

จัดการศึกษา พัฒนาบัณฑิตให้มีสติปัญญาและคุณธรรม

เป้าประสงค์ที่ ๑

บัณฑิตมีคุณลักษณะทางสติปัญญาและคุณธรรม

โครงการ/กิจกรรม	กลยุทธ์มหาวิทยาลัย	ตัวชี้วัด	*หมายเหตุ (ส่วนงาน)
<p>๑๗๓ โครงการอบรมให้ความรู้แก่นิสิต (คฤหัสถ์) ก่อนปฏิบัติงานบริการสังคม 200 ชั่วโมง</p>	<p>๑.๑.๑ ส่งเสริม สนับสนุนให้นิสิตมีส่วนร่วมในการจัดกิจกรรมกับเครือข่ายในประเทศและต่างประเทศ</p> <p>๑.๑.๒ ส่งเสริม สนับสนุนให้ส่วนงานจัดการศึกษาดำเนินการพัฒนาบัณฑิตให้มีสติปัญญาและคุณธรรม</p>	<p>๑.๑.๑ จำนวนนิสิตที่ได้รับการยกย่องหรือได้รับรางวัลระดับชาติหรือนานาชาติ</p> <p>๑.๑.๒ คะแนนเฉลี่ยการประเมินคุณลักษณะทางสติปัญญาและคุณธรรมตามที่มหาวิทยาลัยกำหนด</p> <p>๑.๑.๓ ระดับคะแนนความพึงพอใจของผู้ใช้บัณฑิตต่อคุณภาพตามกรอบมาตรฐานคุณวุฒิระดับอุดมศึกษาแห่งชาติ</p> <p>๑.๑.๔ ระดับผลการประเมินบัณฑิตที่มีความรู้ และประยุกต์ใช้หลักพุทธธรรม</p>	<p>วิทยาเขตนครสวรรค์</p>

ยุทธศาสตร์ที่ ๑

จัดการศึกษา พัฒนาบัณฑิตให้มีสติปัญญาและคุณธรรม

เป้าประสงค์ที่ ๑

บัณฑิตมีคุณลักษณะทางสติปัญญาและคุณธรรม

โครงการ/กิจกรรม	กลยุทธ์มหาวิทยาลัย	ตัวชี้วัด	*หมายเหตุ (ส่วนงาน)
๑๗๔ โครงการอบรมให้ความรู้แก่นิสิตเรื่องการประกันคุณภาพการศึกษา	๑.๑.๑ ส่งเสริม สนับสนุนให้นิสิตมีส่วนร่วมในการจัดกิจกรรมกับเครือข่ายในประเทศและต่างประเทศ ๑.๑.๒ ส่งเสริม สนับสนุนให้ส่วนงานจัดการศึกษาดำเนินการพัฒนาบัณฑิตให้มีสติปัญญาและคุณธรรม	๑.๑.๑ จำนวนนิสิตที่ได้รับการยกย่องหรือได้รับรางวัลระดับชาติหรือนานาชาติ ๑.๑.๒ คะแนนเฉลี่ยการประเมินคุณลักษณะทางสติปัญญาและคุณธรรมตามที่มหาวิทยาลัยกำหนด ๑.๑.๓ ระดับคะแนนความพึงพอใจของผู้ใช้บัณฑิตต่อคุณภาพตามกรอบมาตรฐานคุณวุฒิระดับอุดมศึกษาแห่งชาติ ๑.๑.๔ ระดับผลการประเมินบัณฑิตที่มีความรู้ และประยุกต์ใช้หลักพุทธธรรม	วิทยาเขตนครสวรรค์

ยุทธศาสตร์ที่ ๑

จัดการศึกษา พัฒนาบัณฑิตให้มีสติปัญญาและคุณธรรม

เป้าประสงค์ที่ ๑

บัณฑิตมีคุณลักษณะทางสติปัญญาและคุณธรรม

โครงการ/กิจกรรม	กลยุทธ์มหาวิทยาลัย	ตัวชี้วัด	*หมายเหตุ (ส่วนงาน)
๑๗๕ โครงการเตรียมความพร้อมก่อนสำเร็จการศึกษาและภาวะการมีงานทำ	๑.๑.๑ ส่งเสริม สนับสนุนให้นิสิตมีส่วนร่วมในการจัดกิจกรรมกับเครือข่ายในประเทศและต่างประเทศ ๑.๑.๒ ส่งเสริม สนับสนุนให้ส่วนงานจัดการศึกษาดำเนินการพัฒนาบัณฑิตให้มีสติปัญญาและคุณธรรม	๑.๑.๑ จำนวนนิสิตที่ได้รับการยกย่องหรือได้รับรางวัลระดับชาติหรือนานาชาติ ๑.๑.๒ คะแนนเฉลี่ยการประเมินคุณลักษณะทางสติปัญญาและคุณธรรมตามที่มหาวิทยาลัยกำหนด ๑.๑.๓ ระดับคะแนนความพึงพอใจของผู้ใช้บัณฑิตต่อคุณภาพตามกรอบมาตรฐานคุณวุฒิระดับอุดมศึกษาแห่งชาติ ๑.๑.๔ ระดับผลการประเมินบัณฑิตที่มีความรู้ และประยุกต์ใช้หลักพุทธธรรม	วิทยาเขตนครสวรรค์
๑๗๖ โครงการปฏิบัติวิปัสสนากรรมฐาน	๑.๑.๒ ส่งเสริม สนับสนุนให้ส่วนงานจัดการศึกษาดำเนินการพัฒนาบัณฑิตให้มีสติปัญญาและคุณธรรม	๑.๑.๒ คะแนนเฉลี่ยการประเมินคุณลักษณะทางสติปัญญาและคุณธรรมตามที่มหาวิทยาลัยกำหนด	บัณฑิตวิทยาลัย หลักสูตรพุทธศาสนานาหาบัณฑิต สาขาวิชาพระพุทธศาสนา (ภาคพิเศษ)

ยุทธศาสตร์ที่ ๑

จัดการศึกษา พัฒนาบัณฑิตให้มีสติปัญญาและคุณธรรม

เป้าประสงค์ที่ ๑

บัณฑิตมีคุณลักษณะทางสติปัญญาและคุณธรรม

โครงการ/กิจกรรม	กลยุทธ์มหาวิทยาลัย	ตัวชี้วัด	*หมายเหตุ (ส่วนงาน)
๑๗๗ โครงการมอบทุนการศึกษา	๑.๑.๒ ส่งเสริม สนับสนุนให้ส่วนงานจัดการศึกษาดำเนินการพัฒนาบัณฑิตให้มีสติปัญญาและคุณธรรม	๑.๑.๒ คะแนนเฉลี่ยการประเมินคุณลักษณะทางสติปัญญาและคุณธรรมตามที่มหาวิทยาลัยกำหนด	บัณฑิตวิทยาลัย หลักสูตรพุทธศาสตรมหาบัณฑิต สาขาวิชาปรัชญา,บัณฑิตวิทยาลัย
๑๗๘ โครงการอบรมให้ความรู้นิติบรรพชาตก่อนออกปฏิบัติศาสนกิจ	๑.๑.๑ ส่งเสริม สนับสนุนให้นิสิตมีส่วนร่วมในการจัดกิจกรรมกับเครือข่ายในประเทศและต่างประเทศ ๑.๑.๒ ส่งเสริม สนับสนุนให้ส่วนงานจัดการศึกษาดำเนินการพัฒนาบัณฑิตให้มีสติปัญญาและคุณธรรม	๑.๑.๑ จำนวนนิสิตที่ได้รับการยกย่องหรือได้รับรางวัลระดับชาติหรือนานาชาติ ๑.๑.๒ คะแนนเฉลี่ยการประเมินคุณลักษณะทางสติปัญญาและคุณธรรมตามที่มหาวิทยาลัยกำหนด ๑.๑.๓ ระดับคะแนนความพึงพอใจของผู้ใช้บัณฑิตต่อคุณภาพตามกรอบมาตรฐานคุณวุฒิระดับอุดมศึกษาแห่งชาติ ๑.๑.๔ ระดับผลการประเมินบัณฑิตที่มีความรู้ และประยุกต์ใช้หลักพุทธธรรม	วิทยาเขตนครสวรรค์

ยุทธศาสตร์ที่ ๑

จัดการศึกษา พัฒนาบัณฑิตให้มีสติปัญญาและคุณธรรม

เป้าประสงค์ที่ ๑

บัณฑิตมีคุณลักษณะทางสติปัญญาและคุณธรรม

โครงการ/กิจกรรม	กลยุทธ์มหาวิทยาลัย	ตัวชี้วัด	*หมายเหตุ (ส่วนงาน)
๑๗๙ โครงการสนับสนุนกิจกรรมนิสิตวิทยาเขตนครสวรรค์	๑.๑.๑ ส่งเสริม สนับสนุนให้นิสิตมีส่วนร่วมในการจัดกิจกรรมกับเครือข่ายในประเทศและต่างประเทศ ๑.๑.๒ ส่งเสริม สนับสนุนให้ส่วนงานจัดการศึกษาดำเนินการพัฒนาบัณฑิตให้มีสติปัญญาและคุณธรรม	๑.๑.๑ จำนวนนิสิตที่ได้รับการยกย่องหรือได้รับรางวัลระดับชาติหรือนานาชาติ ๑.๑.๒ คะแนนเฉลี่ยการประเมินคุณลักษณะทางสติปัญญาและคุณธรรมตามที่มหาวิทยาลัยกำหนด ๑.๑.๓ ระดับคะแนนความพึงพอใจของผู้ใช้บัณฑิตต่อคุณภาพตามกรอบมาตรฐานคุณวุฒิระดับอุดมศึกษาแห่งชาติ ๑.๑.๔ ระดับผลการประเมินบัณฑิตที่มีความรู้ และประยุกต์ใช้หลักพุทธธรรม	วิทยาเขตนครสวรรค์
๑๘๐ โครงการอบรมเทคนิคการเขียนงานวิชาการด้านนวัตกรรม	๑.๑.๒ ส่งเสริม สนับสนุนให้ส่วนงานจัดการศึกษาดำเนินการพัฒนาบัณฑิตให้มีสติปัญญาและคุณธรรม	๑.๑.๒ คะแนนเฉลี่ยการประเมินคุณลักษณะทางสติปัญญาและคุณธรรมตามที่มหาวิทยาลัยกำหนด	บัณฑิตวิทยาลัย หลักสูตรพุทธศาสตรดุษฎีบัณฑิต สาขาวิชาปรัชญา, บัณฑิตวิทยาลัย

ยุทธศาสตร์ที่ ๑

จัดการศึกษา พัฒนาบัณฑิตให้มีสติปัญญาและคุณธรรม

เป้าประสงค์ที่ ๑

บัณฑิตมีคุณลักษณะทางสติปัญญาและคุณธรรม

โครงการ/กิจกรรม	กลยุทธ์มหาวิทยาลัย	ตัวชี้วัด	*หมายเหตุ (ส่วนงาน)
๑๘๑ โครงการมอบทุนการศึกษา	๑.๑.๒ ส่งเสริม สนับสนุนให้ส่วนงานจัดการศึกษาดำเนินการพัฒนาบัณฑิตให้มีสติปัญญาและคุณธรรม	๑.๑.๒ คะแนนเฉลี่ยการประเมินคุณลักษณะทางสติปัญญาและคุณธรรมตามที่มหาวิทยาลัยกำหนด	บัณฑิตวิทยาลัย หลักสูตรพุทธศาสนมหาบัณฑิต สาขาวิชาพระพุทธศาสนา (ภาคพิเศษ)
๑๘๒ โครงการคลินิกวิทยานิพนธ์ระดับบัณฑิตศึกษา		๑.๑.๒ คะแนนเฉลี่ยการประเมินคุณลักษณะทางสติปัญญาและคุณธรรมตามที่มหาวิทยาลัยกำหนด	บัณฑิตวิทยาลัย หลักสูตรพุทธศาสตรดุษฎีบัณฑิต สาขาวิชาปรัชญา, บัณฑิตวิทยาลัย
๑๘๓ โครงการปฏิบัติวิปัสสนากัมมัฏฐานนิต		๑.๑.๒ คะแนนเฉลี่ยการประเมินคุณลักษณะทางสติปัญญาและคุณธรรมตามที่มหาวิทยาลัยกำหนด	วิทยาลัยสงฆ์ลำพูน
๑๘๔ โครงการปฐมนิเทศนิต		๑.๑.๒ คะแนนเฉลี่ยการประเมินคุณลักษณะทางสติปัญญาและคุณธรรมตามที่มหาวิทยาลัยกำหนด	วิทยาลัยสงฆ์ลำพูน
๑๘๕ โครงการปฐมนิเทศนิตใหม่		๑.๑.๒ คะแนนเฉลี่ยการประเมินคุณลักษณะทางสติปัญญาและคุณธรรมตามที่มหาวิทยาลัยกำหนด	บัณฑิตวิทยาลัย หลักสูตรพุทธศาสตรดุษฎีบัณฑิต สาขาวิชาพระพุทธศาสนา (ภาคพิเศษ)

ยุทธศาสตร์ที่ ๑

จัดการศึกษา พัฒนาบัณฑิตให้มีสติปัญญาและคุณธรรม

เป้าประสงค์ที่ ๑

บัณฑิตมีคุณลักษณะทางสติปัญญาและคุณธรรม

โครงการ/กิจกรรม	กลยุทธ์มหาวิทยาลัย	ตัวชี้วัด	*หมายเหตุ (ส่วนงาน)
๑๘๖ โครงการทัศนศึกษานอกสถานที่เพื่อส่งเสริมหลักสูตร	๑.๑.๒ ส่งเสริม สนับสนุนให้ส่วนงานจัดการศึกษาดำเนินการพัฒนาบัณฑิตให้มีสติปัญญาและคุณธรรม	๑.๑.๒ คะแนนเฉลี่ยการประเมินคุณลักษณะทางสติปัญญาและคุณธรรมตามทิมมหาวิทยาลัยกำหนด	บัณฑิตวิทยาลัย หลักสูตรพุทธศาสตรดุษฎีบัณฑิต สาขาวิชาพระพุทธศาสนา (ภาคพิเศษ)
๑๘๗ ปฏิบัติวิปัสสนากรรมฐาน		๑.๑.๔ ระดับผลการประเมินบัณฑิตที่มีความรู้ และประยุกต์ใช้หลักพุทธธรรม	บัณฑิตวิทยาลัย
๑๘๘ โครงการเสริมสร้างคุณลักษณะบัณฑิต	๑.๑.๑ ส่งเสริม สนับสนุนให้นิสิตมีส่วนร่วมในการจัดกิจกรรมกับเครือข่ายในประเทศและต่างประเทศ	๑.๑.๓ ระดับคะแนนความพึงพอใจของผู้ใช้บัณฑิตต่อคุณภาพตามกรอบมาตรฐานคุณวุฒิระดับอุดมศึกษาแห่งชาติ	วิทยาลัยสงฆ์ลำพูน
	๑.๑.๒ ส่งเสริม สนับสนุนให้ส่วนงานจัดการศึกษาดำเนินการพัฒนาบัณฑิตให้มีสติปัญญาและคุณธรรม		
๑๘๙ โครงการคลินิกวิทยานิพนธ์ระดับบัณฑิตศึกษา	๑.๑.๒ ส่งเสริม สนับสนุนให้ส่วนงานจัดการศึกษาดำเนินการพัฒนาบัณฑิตให้มีสติปัญญาและคุณธรรม	๑.๑.๒ คะแนนเฉลี่ยการประเมินคุณลักษณะทางสติปัญญาและคุณธรรมตามทิมมหาวิทยาลัยกำหนด	บัณฑิตวิทยาลัย หลักสูตรพุทธศาสตรดุษฎีบัณฑิต สาขาวิชาพระพุทธศาสนา (ภาคพิเศษ)

ยุทธศาสตร์ที่ ๑

จัดการศึกษา พัฒนาบัณฑิตให้มีสติปัญญาและคุณธรรม

เป้าประสงค์ที่ ๑

บัณฑิตมีคุณลักษณะทางสติปัญญาและคุณธรรม

โครงการ/กิจกรรม	กลยุทธ์มหาวิทยาลัย	ตัวชี้วัด	*หมายเหตุ (ส่วนงาน)
๑๙๐ โครงการผลิตและพัฒนาตำราทางวิชาการและสื่อการเรียนการสอนออนไลน์	๑.๑.๑ ส่งเสริม สนับสนุนให้นิสิตมีส่วนร่วมในการจัดกิจกรรมกับเครือข่ายในประเทศและต่างประเทศ ๑.๑.๒ ส่งเสริม สนับสนุนให้ส่วนงานจัดการศึกษาดำเนินการพัฒนาบัณฑิตให้มีสติปัญญาและคุณธรรม	๑.๑.๑ จำนวนนิสิตที่ได้รับการยกย่องหรือได้รับรางวัลระดับชาติหรือนานาชาติ ๑.๑.๒ คะแนนเฉลี่ยการประเมินคุณลักษณะทางสติปัญญาและคุณธรรมตามที่มหาวิทยาลัยกำหนด ๑.๑.๓ ระดับคะแนนความพึงพอใจของผู้ใช้บัณฑิตต่อคุณภาพตามกรอบมาตรฐานคุณวุฒิระดับอุดมศึกษาแห่งชาติ ๑.๑.๔ ระดับผลการประเมินบัณฑิตที่มีความรู้ และประยุกต์ใช้หลักพุทธธรรม	วิทยาเขตนครสวรรค์
๑๙๑ โครงการปฏิบัติวิปัสสนากรรมฐาน ณ สถานที่พุทธภูมิ	๑.๑.๒ ส่งเสริม สนับสนุนให้ส่วนงานจัดการศึกษาดำเนินการพัฒนาบัณฑิตให้มีสติปัญญาและคุณธรรม	๑.๑.๒ คะแนนเฉลี่ยการประเมินคุณลักษณะทางสติปัญญาและคุณธรรมตามที่มหาวิทยาลัยกำหนด	บัณฑิตวิทยาลัย หลักสูตรพุทธศาสตรดุษฎีบัณฑิต สาขาวิชาพระพุทธศาสนา (ภาคพิเศษ)

ยุทธศาสตร์ที่ ๑

จัดการศึกษา พัฒนาบัณฑิตให้มีสติปัญญาและคุณธรรม

เป้าประสงค์ที่ ๑

บัณฑิตมีคุณลักษณะทางสติปัญญาและคุณธรรม

โครงการ/กิจกรรม	กลยุทธ์มหาวิทยาลัย	ตัวชี้วัด	*หมายเหตุ (ส่วนงาน)
๑๙๒ โครงการมอบทุนการศึกษา	๑.๑.๒ ส่งเสริม สนับสนุนให้ส่วนงานจัดการศึกษาดำเนินการพัฒนาบัณฑิตให้มีสติปัญญาและคุณธรรม	๑.๑.๒ คะแนนเฉลี่ยการประเมินคุณลักษณะทางสติปัญญาและคุณธรรมตามที่มหาวิทยาลัยกำหนด	บัณฑิตวิทยาลัย หลักสูตรพุทธศาสตรดุษฎีบัณฑิต สาขาวิชาพระพุทธศาสนา (ภาคพิเศษ)
๑๙๓ โครงการส่งเสริมความเป็นครู	๑.๑.๑ ส่งเสริม สนับสนุนให้นิสิตมีส่วนร่วมในการจัดกิจกรรมกับเครือข่ายในประเทศและต่างประเทศ ๑.๑.๒ ส่งเสริม สนับสนุนให้ส่วนงานจัดการศึกษาดำเนินการพัฒนาบัณฑิตให้มีสติปัญญาและคุณธรรม	๑.๑.๑ จำนวนนิสิตที่ได้รับการยกย่องหรือได้รับรางวัลระดับชาติหรือนานาชาติ ๑.๑.๒ คะแนนเฉลี่ยการประเมินคุณลักษณะทางสติปัญญาและคุณธรรมตามที่มหาวิทยาลัยกำหนด ๑.๑.๓ ระดับคะแนนความพึงพอใจของผู้ใช้บัณฑิตต่อคุณภาพตามกรอบมาตรฐานคุณวุฒิระดับอุดมศึกษาแห่งชาติ	วิทยาเขตนครราชสีมา
๑๙๔ โครงการกิจกรรมเสริมหลักสูตร	๑.๑.๒ ส่งเสริม สนับสนุนให้ส่วนงานจัดการศึกษาดำเนินการพัฒนาบัณฑิตให้มีสติปัญญาและคุณธรรม	๑.๑.๒ คะแนนเฉลี่ยการประเมินคุณลักษณะทางสติปัญญาและคุณธรรมตามที่มหาวิทยาลัยกำหนด	วิทยาเขตบาหลีศึกษาพุทธโฆส

ยุทธศาสตร์ที่ ๑

จัดการศึกษา พัฒนาบัณฑิตให้มีสติปัญญาและคุณธรรม

เป้าประสงค์ที่ ๑

บัณฑิตมีคุณลักษณะทางสติปัญญาและคุณธรรม

โครงการ/กิจกรรม	กลยุทธ์มหาวิทยาลัย	ตัวชี้วัด	*หมายเหตุ (ส่วนงาน)
๑๙๕ โครงการปฏิบัติวิปัสสนากัมมัฏฐานเฉลิมพระเกียรติฯ	๑.๑.๒ ส่งเสริม สนับสนุนให้ส่วนงานจัดการศึกษาดำเนินการพัฒนาบัณฑิตให้มีสติปัญญาและคุณธรรม	๑.๑.๒ คะแนนเฉลี่ยการประเมินคุณลักษณะทางสติปัญญาและคุณธรรมตามที่มหาวิทยาลัยกำหนด	วิทยาเขตบาหลีศึกษาพุทธโฆส
๑๙๖ โครงการปฐมนิเทศนิสิตและนักศึกษาใหม่		๑.๑.๔ ระดับผลการประเมินบัณฑิตที่มีความรู้ และประยุกต์ใช้หลักพุทธธรรม	วิทยาเขตบาหลีศึกษาพุทธโฆส
๑๙๗ โครงการปัจฉิมนิเทศนิสิตปริญญาตรี		๑.๑.๒ คะแนนเฉลี่ยการประเมินคุณลักษณะทางสติปัญญาและคุณธรรมตามที่มหาวิทยาลัยกำหนด	วิทยาเขตบาหลีศึกษาพุทธโฆส
๑๙๘ โครงการส่งเสริมนิสัยปฏิบัติศาสนกิจอาสาเต็มปัญญาให้สังคม		๑.๑.๒ คะแนนเฉลี่ยการประเมินคุณลักษณะทางสติปัญญาและคุณธรรมตามที่มหาวิทยาลัยกำหนด	วิทยาเขตบาหลีศึกษาพุทธโฆส
๑๙๙ โครงการทดสอบภาคปฏิบัติวิปัสสนากัมมัฏฐานก่อนเข้าศึกษา		๑.๑.๒ คะแนนเฉลี่ยการประเมินคุณลักษณะทางสติปัญญาและคุณธรรมตามที่มหาวิทยาลัยกำหนด	วิทยาเขตบาหลีศึกษาพุทธโฆส

ยุทธศาสตร์ที่ ๑

จัดการศึกษา พัฒนาบัณฑิตให้มีสติปัญญาและคุณธรรม

เป้าประสงค์ที่ ๑

บัณฑิตมีคุณลักษณะทางสติปัญญาและคุณธรรม

โครงการ/กิจกรรม	กลยุทธ์มหาวิทยาลัย	ตัวชี้วัด	*หมายเหตุ (ส่วนงาน)
๒๐๐ โครงการปฏิบัติวิปัสสนากัมมัฏฐาน 7 เดือน	๑.๑.๒ ส่งเสริม สนับสนุนให้ส่วนงานจัดการศึกษาดำเนินการพัฒนาบัณฑิตให้มีสติปัญญาและคุณธรรม	๑.๑.๒ คะแนนเฉลี่ยการประเมินคุณลักษณะทางสติปัญญาและคุณธรรมตามที่มหาวิทยาลัยกำหนด	วิทยาเขตบาหลีศึกษาพุทธโฆส
๒๐๑ โครงการปฏิบัติวิปัสสนากัมมัฏฐาน 1 ปี	๑.๑.๒ ส่งเสริม สนับสนุนให้ส่วนงานจัดการศึกษาดำเนินการพัฒนาบัณฑิตให้มีสติปัญญาและคุณธรรม	๑.๑.๒ คะแนนเฉลี่ยการประเมินคุณลักษณะทางสติปัญญาและคุณธรรมตามที่มหาวิทยาลัยกำหนด	วิทยาเขตบาหลีศึกษาพุทธโฆส
๒๐๒ โครงการส่งเสริมการพัฒนาศักยภาพนิสิต	๑.๑.๑ ส่งเสริม สนับสนุนให้นิสิตมีส่วนร่วมในการจัดกิจกรรมกับเครือข่ายในประเทศและต่างประเทศ ๑.๑.๒ ส่งเสริม สนับสนุนให้ส่วนงานจัดการศึกษาดำเนินการพัฒนาบัณฑิตให้มีสติปัญญาและคุณธรรม	๑.๑.๑ จำนวนนิสิตที่ได้รับการยกย่องหรือได้รับรางวัลระดับชาติหรือนานาชาติ	วิทยาลัยสงฆ์ลำพูน
๒๐๓ โครงการเสริมสร้างภาคีเครือข่ายความร่วมมือทางวิชาการ	๑.๑.๒ ส่งเสริม สนับสนุนให้ส่วนงานจัดการศึกษาดำเนินการพัฒนาบัณฑิตให้มีสติปัญญาและคุณธรรม	๑.๑.๔ ระดับผลการประเมินบัณฑิตที่มีความรู้ และประยุกต์ใช้หลักพุทธธรรม	วิทยาลัยสงฆ์เชียงใหม่

ยุทธศาสตร์ที่ ๑

จัดการศึกษา พัฒนาบัณฑิตให้มีสติปัญญาและคุณธรรม

เป้าประสงค์ที่ ๑

บัณฑิตมีคุณลักษณะทางสติปัญญาและคุณธรรม

โครงการ/กิจกรรม	กลยุทธ์มหาวิทยาลัย	ตัวชี้วัด	*หมายเหตุ (ส่วนงาน)
๒๐๔ โครงการสัมมนานิสิตปฏิบัติศาสนกิจ	๑.๑.๑ ส่งเสริม สนับสนุนให้นิสิตมีส่วนร่วมในการจัดกิจกรรมกับเครือข่ายในประเทศและต่างประเทศ ๑.๑.๒ ส่งเสริม สนับสนุนให้ส่วนงานจัดการศึกษาดำเนินการพัฒนาบัณฑิตให้มีสติปัญญาและคุณธรรม	๑.๑.๔ ระดับผลการประเมินบัณฑิตที่มีความรู้ และประยุกต์ใช้หลักพุทธธรรม	วิทยาลัยสงฆ์ลำพูน
๒๐๕ โครงการความร่วมมือด้านการศึกษาและพัฒนางานวิชาการระดับชาติและนานาชาติ	๑.๑.๑ ส่งเสริม สนับสนุนให้นิสิตมีส่วนร่วมในการจัดกิจกรรมกับเครือข่ายในประเทศและต่างประเทศ	๑.๑.๑ จำนวนนิสิตที่ได้รับการยกย่องหรือได้รับรางวัลระดับชาติหรือนานาชาติ	วิทยาเขตบาฬีศึกษาพุทธโฆส
๒๐๖ โครงการส่งเสริมให้บัณฑิตพัฒนาความรู้ความสามารถในการพัฒนางานกิจการคณะสงฆ์ 6 ด้าน	๑.๑.๒ ส่งเสริม สนับสนุนให้ส่วนงานจัดการศึกษาดำเนินการพัฒนาบัณฑิตให้มีสติปัญญาและคุณธรรม	๑.๑.๓ ระดับคะแนนความพึงพอใจของผู้ใช้บัณฑิตต่อคุณภาพตามกรอบมาตรฐานคุณวุฒิระดับอุดมศึกษาแห่งชาติ	วิทยาเขตบาฬีศึกษาพุทธโฆส
๒๐๗ โครงการฝึกอบรมทักษะการประยุกต์ใช้หลักพุทธธรรมเพื่อพัฒนาตนพัฒนาคนพัฒนาสังคมแก่บัณฑิต		๑.๑.๔ ระดับผลการประเมินบัณฑิตที่มีความรู้ และประยุกต์ใช้หลักพุทธธรรม	วิทยาเขตบาฬีศึกษาพุทธโฆส

ยุทธศาสตร์ที่ ๑

จัดการศึกษา พัฒนาบัณฑิตให้มีสติปัญญาและคุณธรรม

เป้าประสงค์ที่ ๑

บัณฑิตมีคุณลักษณะทางสติปัญญาและคุณธรรม

โครงการ/กิจกรรม	กลยุทธ์มหาวิทยาลัย	ตัวชี้วัด	*หมายเหตุ (ส่วนงาน)
๒๐๘ โครงการการส่งเสริมสนับสนุนกิจกรรมอาเซียน	๑.๑.๑ ส่งเสริม สนับสนุนให้บัณฑิตมีส่วนร่วมในการจัดกิจกรรมกับเครือข่ายในประเทศและต่างประเทศ ๑.๑.๒ ส่งเสริม สนับสนุนให้ส่วนงานจัดการศึกษาดำเนินการพัฒนาบัณฑิตให้มีสติปัญญาและคุณธรรม	๑.๑.๓ ระดับคะแนนความพึงพอใจของผู้ใช้บัณฑิตต่อคุณภาพตามกรอบมาตรฐานคุณวุฒิระดับอุดมศึกษาแห่งชาติ	วิทยาลัยสงฆ์ลำพูน
๒๐๙ โครงการกิจกรรมเสริมหลักสูตรระดับบัณฑิตศึกษา	๑.๑.๒ ส่งเสริม สนับสนุนให้ส่วนงานจัดการศึกษาดำเนินการพัฒนาบัณฑิตให้มีสติปัญญาและคุณธรรม	๑.๑.๔ ระดับผลการประเมินบัณฑิตที่มีความรู้ และประยุกต์ใช้หลักพุทธธรรม	วิทยาลัยสงฆ์เชียงราย
๒๑๐ โครงการอบรมเขียนบทความวิจัยของนิสิตหลักสูตรบัณฑิตศึกษา		๑.๑.๔ ระดับผลการประเมินบัณฑิตที่มีความรู้ และประยุกต์ใช้หลักพุทธธรรม	วิทยาเขตบาหลีศึกษาพุทธโฆส
๒๑๑ โครงการอบรมการเขียนวิทยานิพนธ์และสารนิพนธ์ของนิสิตหลักสูตรบัณฑิตศึกษา		๑.๑.๓ ระดับคะแนนความพึงพอใจของผู้ใช้บัณฑิตต่อคุณภาพตามกรอบมาตรฐานคุณวุฒิระดับอุดมศึกษาแห่งชาติ	วิทยาเขตบาหลีศึกษาพุทธโฆส

ยุทธศาสตร์ที่ ๑

จัดการศึกษา พัฒนาบัณฑิตให้มีสติปัญญาและคุณธรรม

เป้าประสงค์ที่ ๑

บัณฑิตมีคุณลักษณะทางสติปัญญาและคุณธรรม

โครงการ/กิจกรรม	กลยุทธ์มหาวิทยาลัย	ตัวชี้วัด	*หมายเหตุ (ส่วนงาน)
๒๑๒ โครงการเสริมสร้างและพัฒนาศักยภาพนิสิต ในระดับชาติ และนานาชาติ	๑.๑.๑ ส่งเสริม สนับสนุนให้นิสิตมีส่วนร่วมในการจัดกิจกรรมกับเครือข่ายในประเทศและต่างประเทศ ๑.๑.๒ ส่งเสริม สนับสนุนให้ส่วนงานจัดการศึกษาดำเนินการพัฒนาบัณฑิตให้มีสติปัญญาและคุณธรรม	๑.๑.๓ ระดับคะแนนความพึงพอใจของผู้ใช้บัณฑิตต่อคุณภาพตามกรอบมาตรฐานคุณวุฒิระดับอุดมศึกษาแห่งชาติ	วิทยาลัยสงฆ์เชียงราย
๒๑๓ โครงการกิจกรรมเสริมหลักสูตร		๑.๑.๔ ระดับผลการประเมินบัณฑิตที่มีความรู้ และประยุกต์ใช้หลักพุทธธรรม	วิทยาลัยสงฆ์ชัยภูมิ
๒๑๔ โครงการปฏิบัติวิปัสสนากัมมัฏฐานสำหรับนิสิต	๑.๑.๒ ส่งเสริม สนับสนุนให้ส่วนงานจัดการศึกษาดำเนินการพัฒนาบัณฑิตให้มีสติปัญญาและคุณธรรม	๑.๑.๒ คะแนนเฉลี่ยการประเมินคุณลักษณะทางสติปัญญาและคุณธรรมตามที่มหาวิทยาลัยกำหนด	วิทยาลัยสงฆ์เชียงราย
๒๑๕ โครงการส่งเสริมสนับสนุนกีฬาสัมพันธ์บุคลากรและนิสิต		๑.๑.๒ คะแนนเฉลี่ยการประเมินคุณลักษณะทางสติปัญญาและคุณธรรมตามที่มหาวิทยาลัยกำหนด	วิทยาลัยสงฆ์ลำพูน

ยุทธศาสตร์ที่ ๑

จัดการศึกษา พัฒนาบัณฑิตให้มีสติปัญญาและคุณธรรม

เป้าประสงค์ที่ ๑

บัณฑิตมีคุณลักษณะทางสติปัญญาและคุณธรรม

โครงการ/กิจกรรม	กลยุทธ์มหาวิทยาลัย	ตัวชี้วัด	*หมายเหตุ (ส่วนงาน)
๒๑๖ โครงการปฏิบัติวิปัสสนากัมมัฏฐานสำหรับนิสิต	๑.๑.๒ ส่งเสริม สนับสนุนให้ส่วนงานจัดการศึกษาดำเนินการพัฒนาบัณฑิตให้มีสติปัญญาและคุณธรรม	๑.๑.๒ คะแนนเฉลี่ยการประเมินคุณลักษณะทางสติปัญญาและคุณธรรมตามทิมมหาวิทยาลัยกำหนด	วิทยาลัยสงฆ์เชียงราย
๒๑๗ โครงการเสริมสร้างและพัฒนาศักยภาพนิสิต	๑.๑.๑ ส่งเสริม สนับสนุนให้นิสิตมีส่วนร่วมในการจัดกิจกรรมกับเครือข่ายในประเทศและต่างประเทศ ๑.๑.๒ ส่งเสริม สนับสนุนให้ส่วนงานจัดการศึกษาดำเนินการพัฒนาบัณฑิตให้มีสติปัญญาและคุณธรรม	๑.๑.๓ ระดับคะแนนความพึงพอใจของผู้ใช้บัณฑิตต่อคุณภาพตามกรอบมาตรฐานคุณวุฒิระดับอุดมศึกษาแห่งชาติ	วิทยาลัยสงฆ์เชียงราย
๒๑๘ โครงการส่งเสริมศักยภาพศิษย์เก่า	๑.๑.๑ ส่งเสริม สนับสนุนให้นิสิตมีส่วนร่วมในการจัดกิจกรรมกับเครือข่ายในประเทศและต่างประเทศ	๑.๑.๑ จำนวนนิสิตที่ได้รับการยกย่องหรือได้รับรางวัลระดับชาติหรือนานาชาติ	วิทยาลัยสงฆ์ลำพูน

ยุทธศาสตร์ที่ ๑

จัดการศึกษา พัฒนาบัณฑิตให้มีสติปัญญาและคุณธรรม

เป้าประสงค์ที่ ๑

บัณฑิตมีคุณลักษณะทางสติปัญญาและคุณธรรม

โครงการ/กิจกรรม	กลยุทธ์มหาวิทยาลัย	ตัวชี้วัด	*หมายเหตุ (ส่วนงาน)
<p>๒๑๙ กิจกรรมเสริมหลักสูตรมหาวิทยาลัยมหาจุฬาลงกรณราชวิทยาลัย วิทยาเขตเชียงใหม่</p>	<p>๑.๑.๑ ส่งเสริม สนับสนุนให้นิสิตมีส่วนร่วมในการจัดกิจกรรมกับเครือข่ายในประเทศและต่างประเทศ</p> <p>๑.๑.๒ ส่งเสริม สนับสนุนให้ส่วนงานจัดการศึกษาดำเนินการพัฒนาบัณฑิตให้มีสติปัญญาและคุณธรรม</p>	<p>๑.๑.๑ จำนวนนิสิตที่ได้รับการยกย่องหรือได้รับรางวัลระดับชาติหรือนานาชาติ</p> <p>๑.๑.๒ คะแนนเฉลี่ยการประเมินคุณลักษณะทางสติปัญญาและคุณธรรมตามที่มหาวิทยาลัยกำหนด</p> <p>๑.๑.๓ ระดับคะแนนความพึงพอใจของผู้ใช้บัณฑิตต่อคุณภาพตามกรอบมาตรฐานคุณวุฒิระดับอุดมศึกษาแห่งชาติ</p> <p>๑.๑.๔ ระดับผลการประเมินบัณฑิตที่มีความรู้ และประยุกต์ใช้หลักพุทธธรรม</p>	<p>วิทยาเขตเชียงใหม่</p>
<p>๒๒๐ โครงการกิจกรรมเสริมหลักสูตร</p>		<p>๑.๑.๔ ระดับผลการประเมินบัณฑิตที่มีความรู้ และประยุกต์ใช้หลักพุทธธรรม</p>	<p>วิทยาเขตสุรินทร์</p>

ยุทธศาสตร์ที่ ๑

จัดการศึกษา พัฒนาบัณฑิตให้มีสติปัญญาและคุณธรรม

เป้าประสงค์ที่ ๑

บัณฑิตมีคุณลักษณะทางสติปัญญาและคุณธรรม

โครงการ/กิจกรรม	กลยุทธ์มหาวิทยาลัย	ตัวชี้วัด	*หมายเหตุ (ส่วนงาน)
๒๒๑ ปฏิบัติวิปัสสนากัมมัฏฐานนิสิตประจำปี	๑.๑.๒ ส่งเสริม สนับสนุนให้ส่วนงานจัดการศึกษาดำเนินการพัฒนาบัณฑิตให้มีสติปัญญาและคุณธรรม	๑.๑.๒ คะแนนเฉลี่ยการประเมินคุณลักษณะทางสติปัญญาและคุณธรรมตามทิมมหาวิทยาลัยกำหนด ๑.๑.๓ ระดับคะแนนความพึงพอใจของผู้ใช้บัณฑิตต่อคุณภาพตามกรอบมาตรฐานคุณวุฒิระดับอุดมศึกษาแห่งชาติ ๑.๑.๔ ระดับผลการประเมินบัณฑิตที่มีความรู้ และประยุกต์ใช้หลักพุทธธรรม	วิทยาเขตเชียงใหม่
๒๒๒ โครงการปฏิบัติวิปัสสนากัมมัฏฐานนิสิต		๑.๑.๒ คะแนนเฉลี่ยการประเมินคุณลักษณะทางสติปัญญาและคุณธรรมตามทิมมหาวิทยาลัยกำหนด	วิทยาเขตสุรินทร์
๒๒๓ โครงการยินดีพี่รับขวัญน้อง	๑.๑.๑ ส่งเสริม สนับสนุนให้นิสิตมีส่วนร่วมในการจัดกิจกรรมกับเครือข่ายในประเทศและต่างประเทศ	๑.๑.๔ ระดับผลการประเมินบัณฑิตที่มีความรู้ และประยุกต์ใช้หลักพุทธธรรม	วิทยาลัยสงฆ์ลำพูน

ยุทธศาสตร์ที่ ๑

จัดการศึกษา พัฒนาบัณฑิตให้มีสติปัญญาและคุณธรรม

เป้าประสงค์ที่ ๑

บัณฑิตมีคุณลักษณะทางสติปัญญาและคุณธรรม

โครงการ/กิจกรรม	กลยุทธ์มหาวิทยาลัย	ตัวชี้วัด	*หมายเหตุ (ส่วนงาน)
๒๒๔ โครงการติดตามประเมินผลการปฏิบัติศาสนกิจและบริการสังคม	๑.๑.๑ ส่งเสริม สนับสนุนให้นิสิตมีส่วนร่วมในการจัดกิจกรรมกับเครือข่ายในประเทศและต่างประเทศ ๑.๑.๒ ส่งเสริม สนับสนุนให้ส่วนงานจัดการศึกษาดำเนินการพัฒนาบัณฑิตให้มีสติปัญญาและคุณธรรม	๑.๑.๓ ระดับคะแนนความพึงพอใจของผู้ใช้บัณฑิตต่อคุณภาพตามกรอบมาตรฐานคุณวุฒิระดับอุดมศึกษาแห่งชาติ	วิทยาเขตสุรินทร์
๒๒๕ รายงานโครงการพัฒนาศักยภาพนิสิต	๑.๑.๒ ส่งเสริม สนับสนุนให้ส่วนงานจัดการศึกษาดำเนินการพัฒนาบัณฑิตให้มีสติปัญญาและคุณธรรม	๑.๑.๒ คะแนนเฉลี่ยการประเมินคุณลักษณะทางสติปัญญาและคุณธรรมตามที่มหาวิทยาลัยกำหนด	วิทยาลัยสงฆ์ชัยภูมิ

ยุทธศาสตร์ที่ ๑

จัดการศึกษา พัฒนาบัณฑิตให้มีสติปัญญาและคุณธรรม

เป้าประสงค์ที่ ๑

บัณฑิตมีคุณลักษณะทางสติปัญญาและคุณธรรม

โครงการ/กิจกรรม	กลยุทธ์มหาวิทยาลัย	ตัวชี้วัด	*หมายเหตุ (ส่วนงาน)
<p>๒๒๖ เสริมความเป็นครู : เสริมสร้างทักษะการเรียนรู้ในศตวรรษที่ ๒๑</p>	<p>๑.๑.๒ ส่งเสริม สนับสนุนให้ส่วนงานจัดการศึกษาดำเนินการพัฒนาบัณฑิตให้มีสติปัญญาและคุณธรรม</p>	<p>๑.๑.๒ คะแนนเฉลี่ยการประเมินคุณลักษณะทางสติปัญญาและคุณธรรมตามทิมมหาวิทยาลัยกำหนด</p> <p>๑.๑.๓ ระดับคะแนนความพึงพอใจของผู้ใช้บัณฑิตต่อคุณภาพตามกรอบมาตรฐานคุณวุฒิระดับอุดมศึกษาแห่งชาติ</p> <p>๑.๑.๔ ระดับผลการประเมินบัณฑิตที่มีความรู้ และประยุกต์ใช้หลักพุทธธรรม</p>	<p>วิทยาเขตเชียงใหม่</p>
<p>๒๒๗ โครงการปรับพื้นฐานนิสิตก่อนเข้าเรียน (ภาษาอังกฤษ/เทคโนโลยีดิจิทัลสำหรับนิสิตใหม่)</p>		<p>๑.๑.๒ คะแนนเฉลี่ยการประเมินคุณลักษณะทางสติปัญญาและคุณธรรมตามทิมมหาวิทยาลัยกำหนด</p>	<p>วิทยาลัยสงฆ์จันทบุรี</p>

ยุทธศาสตร์ที่ ๑

จัดการศึกษา พัฒนาบัณฑิตให้มีสติปัญญาและคุณธรรม

เป้าประสงค์ที่ ๑

บัณฑิตมีคุณลักษณะทางสติปัญญาและคุณธรรม

โครงการ/กิจกรรม	กลยุทธ์มหาวิทยาลัย	ตัวชี้วัด	*หมายเหตุ (ส่วนงาน)
๒๒๘ โครงการคลินิกวิทยานิพนธ์	๑.๑.๑ ส่งเสริม สนับสนุนให้นิสิตมีส่วนร่วมในการจัดกิจกรรมกับเครือข่ายในประเทศและต่างประเทศ ๑.๑.๒ ส่งเสริม สนับสนุนให้ส่วนงานจัดการศึกษาดำเนินการพัฒนาบัณฑิตให้มีสติปัญญาและคุณธรรม	๑.๑.๑ จำนวนนิสิตที่ได้รับการยกย่องหรือได้รับรางวัลระดับชาติหรือนานาชาติ ๑.๑.๒ คะแนนเฉลี่ยการประเมินคุณลักษณะทางสติปัญญาและคุณธรรมตามที่มหาวิทยาลัยกำหนด ๑.๑.๓ ระดับคะแนนความพึงพอใจของผู้ใช้บัณฑิตต่อคุณภาพตามกรอบมาตรฐานคุณวุฒิระดับอุดมศึกษาแห่งชาติ ๑.๑.๔ ระดับผลการประเมินบัณฑิตที่มีความรู้ และประยุกต์ใช้หลักพุทธธรรม	วิทยาเขตนครราชสีมา
๒๒๙ ประเมินผลพัฒนาคุณภาพตามผลลัพธ์การเรียนรู้ของหลักสูตร(กรอบงานประกันคุณภาพการศึกษา)	๑.๑.๒ ส่งเสริม สนับสนุนให้ส่วนงานจัดการศึกษาดำเนินการพัฒนาบัณฑิตให้มีสติปัญญาและคุณธรรม	๑.๑.๒ คะแนนเฉลี่ยการประเมินคุณลักษณะทางสติปัญญาและคุณธรรมตามที่มหาวิทยาลัยกำหนด	วิทยาเขตเชียงใหม่

ยุทธศาสตร์ที่ ๑

จัดการศึกษา พัฒนาบัณฑิตให้มีสติปัญญาและคุณธรรม

เป้าประสงค์ที่ ๑

บัณฑิตมีคุณลักษณะทางสติปัญญาและคุณธรรม

โครงการ/กิจกรรม	กลยุทธ์มหาวิทยาลัย	ตัวชี้วัด	*หมายเหตุ (ส่วนงาน)
๒๓๐ โครงการส่งเสริมการพัฒนาศักยภาพนิสิตตามทักษะแห่งศตวรรษที่ 21 (ทุกหลักสูตร)	๑.๑.๒ ส่งเสริม สนับสนุนให้ส่วนงานจัดการศึกษาดำเนินการพัฒนาบัณฑิตให้มีสติปัญญาและคุณธรรม	๑.๑.๔ ระดับผลการประเมินบัณฑิตที่มีความรู้ และประยุกต์ใช้หลักพุทธธรรม	วิทยาเขตขอนแก่น
๒๓๑ โครงการศูนย์ฝึกปฏิบัติวิชาชีพครู		๑.๑.๔ ระดับผลการประเมินบัณฑิตที่มีความรู้ และประยุกต์ใช้หลักพุทธธรรม	วิทยาเขตขอนแก่น
๒๓๒ โครงการนิเทศนิสิตฝึกปฏิบัติการสอนในสถานศึกษา		๑.๑.๔ ระดับผลการประเมินบัณฑิตที่มีความรู้ และประยุกต์ใช้หลักพุทธธรรม	วิทยาเขตขอนแก่น
๒๓๓ โครงการ OPEN HOUSE MCU.KK สร้างเครือข่าย สร้างนวัตกรรม		๑.๑.๔ ระดับผลการประเมินบัณฑิตที่มีความรู้ และประยุกต์ใช้หลักพุทธธรรม	วิทยาเขตขอนแก่น

ยุทธศาสตร์ที่ ๑

จัดการศึกษา พัฒนาบัณฑิตให้มีสติปัญญาและคุณธรรม

เป้าประสงค์ที่ ๑

บัณฑิตมีคุณลักษณะทางสติปัญญาและคุณธรรม

โครงการ/กิจกรรม	กลยุทธ์มหาวิทยาลัย	ตัวชี้วัด	*หมายเหตุ (ส่วนงาน)
๒๓๔ โครงการจัดกิจกรรมเสริมหลักสูตรระดับบัณฑิตศึกษา	๑.๑.๑ ส่งเสริม สนับสนุนให้นิสิตมีส่วนร่วมในการจัดกิจกรรมกับเครือข่ายในประเทศและต่างประเทศ ๑.๑.๒ ส่งเสริม สนับสนุนให้ส่วนงานจัดการศึกษาดำเนินการพัฒนาบัณฑิตให้มีสติปัญญาและคุณธรรม	๑.๑.๑ จำนวนนิสิตที่ได้รับการยกย่องหรือได้รับรางวัลระดับชาติหรือนานาชาติ ๑.๑.๒ คะแนนเฉลี่ยการประเมินคุณลักษณะทางสติปัญญาและคุณธรรมตามที่มหาวิทยาลัยกำหนด ๑.๑.๓ ระดับคะแนนความพึงพอใจของผู้ใช้บัณฑิตต่อคุณภาพตามกรอบมาตรฐานคุณวุฒิระดับอุดมศึกษาแห่งชาติ ๑.๑.๔ ระดับผลการประเมินบัณฑิตที่มีความรู้ และประยุกต์ใช้หลักพุทธธรรม	วิทยาเขตนครราชสีมา

ยุทธศาสตร์ที่ ๑

จัดการศึกษา พัฒนาบัณฑิตให้มีสติปัญญาและคุณธรรม

เป้าประสงค์ที่ ๑

บัณฑิตมีคุณลักษณะทางสติปัญญาและคุณธรรม

โครงการ/กิจกรรม	กลยุทธ์มหาวิทยาลัย	ตัวชี้วัด	*หมายเหตุ (ส่วนงาน)
๒๓๕ โครงการจัดทำแผนพัฒนาและปรับปรุงหลักสูตรให้ได้มาตรฐาน สกอ.	๑.๑.๑ ส่งเสริม สนับสนุนให้นิสิตมีส่วนร่วมในการจัดกิจกรรมกับเครือข่ายในประเทศและต่างประเทศ ๑.๑.๒ ส่งเสริม สนับสนุนให้ส่วนงานจัดการศึกษาดำเนินการพัฒนาบัณฑิตให้มีสติปัญญาและคุณธรรม	๑.๑.๑ จำนวนนิสิตที่ได้รับการยกย่องหรือได้รับรางวัลระดับชาติหรือนานาชาติ ๑.๑.๒ คะแนนเฉลี่ยการประเมินคุณลักษณะทางสติปัญญาและคุณธรรมตามที่มหาวิทยาลัยกำหนด ๑.๑.๓ ระดับคะแนนความพึงพอใจของผู้ใช้บัณฑิตต่อคุณภาพตามกรอบมาตรฐานคุณวุฒิระดับอุดมศึกษาแห่งชาติ ๑.๑.๔ ระดับผลการประเมินบัณฑิตที่มีความรู้ และประยุกต์ใช้หลักพุทธธรรม	วิทยาเขตนครราชสีมา

ยุทธศาสตร์ที่ ๑

จัดการศึกษา พัฒนาบัณฑิตให้มีสติปัญญาและคุณธรรม

เป้าประสงค์ที่ ๑

บัณฑิตมีคุณลักษณะทางสติปัญญาและคุณธรรม

โครงการ/กิจกรรม	กลยุทธ์มหาวิทยาลัย	ตัวชี้วัด	*หมายเหตุ (ส่วนงาน)
๒๓๖ แสดงงานศิลปนิพนธ์และแสดงงานศิลปะประจำปี	๑.๑.๑ ส่งเสริม สนับสนุนให้นิสิตมีส่วนร่วมในการจัดกิจกรรมกับเครือข่ายในประเทศและต่างประเทศ ๑.๑.๒ ส่งเสริม สนับสนุนให้ส่วนงานจัดการศึกษาดำเนินการพัฒนาบัณฑิตให้มีสติปัญญาและคุณธรรม	๑.๑.๑ จำนวนนิสิตที่ได้รับการยกย่องหรือได้รับรางวัลระดับชาติหรือนานาชาติ ๑.๑.๒ คะแนนเฉลี่ยการประเมินคุณลักษณะทางสติปัญญาและคุณธรรมตามที่มหาวิทยาลัยกำหนด ๑.๑.๓ ระดับคะแนนความพึงพอใจของผู้ใช้บัณฑิตต่อคุณภาพตามกรอบมาตรฐานคุณวุฒิระดับอุดมศึกษาแห่งชาติ ๑.๑.๔ ระดับผลการประเมินบัณฑิตที่มีความรู้ และประยุกต์ใช้หลักพุทธธรรม	วิทยาเขตเชียงใหม่
๒๓๗ โครงการสนับสนุนการเรียนการสอนออนไลน์ หลักสูตรพุทธศาสตรดุษฎีบัณฑิต สาขาวิชาพุทธนวัตกรรมการสื่อสาร (ภาคเสาร์-อาทิตย์)		๑.๑.๔ ระดับผลการประเมินบัณฑิตที่มีความรู้ และประยุกต์ใช้หลักพุทธธรรม	บัณฑิตวิทยาลัย หลักสูตรพุทธศาสตรดุษฎีบัณฑิต สาขาวิชาพุทธนวัตกรรมการสื่อสาร (ภาคเสาร์-อาทิตย์)

ยุทธศาสตร์ที่ ๑

จัดการศึกษา พัฒนาบัณฑิตให้มีสติปัญญาและคุณธรรม

เป้าประสงค์ที่ ๑

บัณฑิตมีคุณลักษณะทางสติปัญญาและคุณธรรม

โครงการ/กิจกรรม	กลยุทธ์มหาวิทยาลัย	ตัวชี้วัด	*หมายเหตุ (ส่วนงาน)
๒๓๘ โครงการปฏิบัติวิปัสสนากรรมฐาน หลักสูตรพุทธศาสตรดุษฎีบัณฑิต สาขาวิชาพระพุทธนวัตกรรมการสื่อสาร (ภาคเสาร์-อาทิตย์)	๑.๑.๒ ส่งเสริม สนับสนุนให้ส่วนงานจัดการศึกษาดำเนินการพัฒนาบัณฑิตให้มีสติปัญญาและคุณธรรม	๑.๑.๒ คะแนนเฉลี่ยการประเมินคุณลักษณะทางสติปัญญาและคุณธรรมตามทิมมหาวิทยาลัยกำหนด	บัณฑิตวิทยาลัย หลักสูตรพุทธศาสตรดุษฎีบัณฑิต สาขาวิชาพุทธนวัตกรรมการสื่อสาร (ภาคเสาร์-อาทิตย์)
๒๓๙ โครงการศึกษาดูงาน หลักสูตรพุทธศาสตรดุษฎีบัณฑิต สาขาวิชาพระพุทธนวัตกรรมการสื่อสาร (ภาคเสาร์-อาทิตย์)	๑.๑.๑ ส่งเสริม สนับสนุนให้นิสิตมีส่วนร่วมในการจัดกิจกรรมกับเครือข่ายในประเทศและต่างประเทศ ๑.๑.๒ ส่งเสริม สนับสนุนให้ส่วนงานจัดการศึกษาดำเนินการพัฒนาบัณฑิตให้มีสติปัญญาและคุณธรรม	๑.๑.๓ ระดับคะแนนความพึงพอใจของผู้ใช้บัณฑิตต่อคุณภาพตามกรอบมาตรฐานคุณวุฒิระดับอุดมศึกษาแห่งชาติ	บัณฑิตวิทยาลัย หลักสูตรพุทธศาสตรดุษฎีบัณฑิต สาขาวิชาพุทธนวัตกรรมการสื่อสาร (ภาคเสาร์-อาทิตย์)
๒๔๐ โครงการเตรียมความพร้อมก่อนเข้าศึกษาต่อ หลักสูตรพุทธศาสตรมหาบัณฑิต สาขาวิชาพุทธนวัตกรรมการสื่อสาร (ภาคเสาร์-อาทิตย์)		๑.๑.๔ ระดับผลการประเมินบัณฑิตที่มีความรู้ และประยุกต์ใช้หลักพุทธธรรม	บัณฑิตวิทยาลัย หลักสูตรพุทธศาสตรมหาบัณฑิต สาขาวิชาพุทธนวัตกรรมการสื่อสาร (ภาคเสาร์-อาทิตย์)

ยุทธศาสตร์ที่ ๑

จัดการศึกษา พัฒนาบัณฑิตให้มีสติปัญญาและคุณธรรม

เป้าประสงค์ที่ ๑

บัณฑิตมีคุณลักษณะทางสติปัญญาและคุณธรรม

โครงการ/กิจกรรม	กลยุทธ์มหาวิทยาลัย	ตัวชี้วัด	*หมายเหตุ (ส่วนงาน)
๒๔๑ โครงการเตรียมความพร้อมเพื่อเข้าศึกษาในระดับบัณฑิตศึกษา หลักสูตรพุทธศาสตรมหาบัณฑิต สาขาวิชาการจัดการเชิงพุทธ รุ่นที่ ๑	๑.๑.๒ ส่งเสริม สนับสนุนให้ส่วนงานจัดการศึกษาดำเนินการพัฒนาบัณฑิตให้มีสติปัญญาและคุณธรรม	๑.๑.๒ คะแนนเฉลี่ยการประเมินคุณลักษณะทางสติปัญญาและคุณธรรมตามที่มหาวิทยาลัยกำหนด	วิทยาลัยสงฆ์จันทบุรี
๒๔๒ โครงการประชาสัมพันธ์แนะแนวการศึกษา	๑.๑.๑ ส่งเสริม สนับสนุนให้นิสิตมีส่วนร่วมในการจัดกิจกรรมกับเครือข่ายในประเทศและต่างประเทศ ๑.๑.๒ ส่งเสริม สนับสนุนให้ส่วนงานจัดการศึกษาดำเนินการพัฒนาบัณฑิตให้มีสติปัญญาและคุณธรรม	๑.๑.๑ จำนวนนิสิตที่ได้รับการยกย่องหรือได้รับรางวัลระดับชาติหรือนานาชาติ ๑.๑.๒ คะแนนเฉลี่ยการประเมินคุณลักษณะทางสติปัญญาและคุณธรรมตามที่มหาวิทยาลัยกำหนด ๑.๑.๓ ระดับคะแนนความพึงพอใจของผู้ใช้บัณฑิตต่อคุณภาพตามกรอบมาตรฐานคุณวุฒิระดับอุดมศึกษาแห่งชาติ ๑.๑.๔ ระดับผลการประเมินบัณฑิตที่มีความรู้ และประยุกต์ใช้หลักพุทธธรรม	วิทยาลัยสงฆ์กำแพงเพชร

ยุทธศาสตร์ที่ ๑

จัดการศึกษา พัฒนาบัณฑิตให้มีสติปัญญาและคุณธรรม

เป้าประสงค์ที่ ๑

บัณฑิตมีคุณลักษณะทางสติปัญญาและคุณธรรม

โครงการ/กิจกรรม	กลยุทธ์มหาวิทยาลัย	ตัวชี้วัด	*หมายเหตุ (ส่วนงาน)
๒๔๓ บัณฑิตที่พึงประสงค์	๑.๑.๒ ส่งเสริม สนับสนุนให้ส่วนงานจัดการศึกษาดำเนินการพัฒนาบัณฑิตให้มีสติปัญญาและคุณธรรม	๑.๑.๒ คะแนนเฉลี่ยการประเมินคุณลักษณะทางสติปัญญาและคุณธรรมตามทิมมหาวิทยาลัยกำหนด ๑.๑.๓ ระดับคะแนนความพึงพอใจของผู้ใช้บัณฑิตต่อคุณภาพตามกรอบมาตรฐานคุณวุฒิระดับอุดมศึกษาแห่งชาติ	วิทยาเขตเชียงใหม่
๒๔๔ โครงการปฏิบัติวิปัสสนากัมมัฏฐานนิสิต	๑.๑.๑ ส่งเสริม สนับสนุนให้นิสิตมีส่วนร่วมในการจัดกิจกรรมกับเครือข่ายในประเทศและต่างประเทศ ๑.๑.๒ ส่งเสริม สนับสนุนให้ส่วนงานจัดการศึกษาดำเนินการพัฒนาบัณฑิตให้มีสติปัญญาและคุณธรรม	๑.๑.๒ คะแนนเฉลี่ยการประเมินคุณลักษณะทางสติปัญญาและคุณธรรมตามทิมมหาวิทยาลัยกำหนด ๑.๑.๓ ระดับคะแนนความพึงพอใจของผู้ใช้บัณฑิตต่อคุณภาพตามกรอบมาตรฐานคุณวุฒิระดับอุดมศึกษาแห่งชาติ ๑.๑.๔ ระดับผลการประเมินบัณฑิตที่มีความรู้ และประยุกต์ใช้หลักพุทธธรรม	วิทยาลัยสงฆ์กำแพงเพชร

ยุทธศาสตร์ที่ ๑

จัดการศึกษา พัฒนาบัณฑิตให้มีสติปัญญาและคุณธรรม

เป้าประสงค์ที่ ๑

บัณฑิตมีคุณลักษณะทางสติปัญญาและคุณธรรม

โครงการ/กิจกรรม	กลยุทธ์มหาวิทยาลัย	ตัวชี้วัด	*หมายเหตุ (ส่วนงาน)
๒๔๕ โครงการปฐมนิเทศนิสิต	๑.๑.๒ ส่งเสริม สนับสนุนให้ส่วนงานจัดการศึกษาดำเนินการพัฒนาบัณฑิตให้มีสติปัญญาและคุณธรรม	๑.๑.๒ คะแนนเฉลี่ยการประเมินคุณลักษณะทางสติปัญญาและคุณธรรมตามที่มหาวิทยาลัยกำหนด	วิทยาลัยสงฆ์กำแพงเพชร
๒๔๖ โครงการให้ความรู้แก่พระนิสิตก่อนออกปฏิบัติศาสนกิจ	๑.๑.๑ ส่งเสริม สนับสนุนให้นิสิตมีส่วนร่วมในการจัดกิจกรรมกับเครือข่ายในประเทศและต่างประเทศ ๑.๑.๒ ส่งเสริม สนับสนุนให้ส่วนงานจัดการศึกษาดำเนินการพัฒนาบัณฑิตให้มีสติปัญญาและคุณธรรม	๑.๑.๑ จำนวนนิสิตที่ได้รับการยกย่องหรือได้รับรางวัลระดับชาติหรือนานาชาติ ๑.๑.๒ คะแนนเฉลี่ยการประเมินคุณลักษณะทางสติปัญญาและคุณธรรมตามที่มหาวิทยาลัยกำหนด ๑.๑.๓ ระดับคะแนนความพึงพอใจของผู้ใช้บัณฑิตต่อคุณภาพตามกรอบมาตรฐานคุณวุฒิระดับอุดมศึกษาแห่งชาติ ๑.๑.๔ ระดับผลการประเมินบัณฑิตที่มีความรู้ และประยุกต์ใช้หลักพุทธธรรม	วิทยาลัยสงฆ์กำแพงเพชร

ยุทธศาสตร์ที่ ๑

จัดการศึกษา พัฒนาบัณฑิตให้มีสติปัญญาและคุณธรรม

เป้าประสงค์ที่ ๑

บัณฑิตมีคุณลักษณะทางสติปัญญาและคุณธรรม

โครงการ/กิจกรรม	กลยุทธ์มหาวิทยาลัย	ตัวชี้วัด	*หมายเหตุ (ส่วนงาน)
๒๔๗ โครงการเพิ่มศักยภาพพัฒนาทักษะด้านเทคโนโลยี กำแพงเพชร	๑.๑.๑ ส่งเสริม สนับสนุนให้นิสิตมีส่วนร่วม ในการจัดกิจกรรมกับเครือข่ายในประเทศ และต่างประเทศ ๑.๑.๒ ส่งเสริม สนับสนุนให้ส่วนงานจัดการ ศึกษาดำเนินการพัฒนาบัณฑิตให้มีสติ ปัญญาและคุณธรรม	๑.๑.๑ จำนวนนิสิตที่ได้รับการยกย่อง หรือได้รับรางวัลระดับชาติหรือนานา ชาติ ๑.๑.๒ คะแนนเฉลี่ยการประเมิน คุณลักษณะทางสติปัญญาและคุณธรรม ตามที่มหาวิทยาลัยกำหนด ๑.๑.๓ ระดับคะแนนความพึงพอใจของ ผู้ใช้บัณฑิตต่อคุณภาพตามกรอบ มาตรฐานคุณวุฒิระดับอุดมศึกษาแห่ง ชาติ	วิทยาลัยสงฆ์กำแพงเพชร
๒๔๘ โครงการเสริมสร้างการเรียนรู้ร่วมกันระหว่างเครือข่าย MOU	๑.๑.๑ ส่งเสริม สนับสนุนให้นิสิตมีส่วนร่วม ในการจัดกิจกรรมกับเครือข่ายในประเทศ และต่างประเทศ	๑.๑.๑ จำนวนนิสิตที่ได้รับการยกย่อง หรือได้รับรางวัลระดับชาติหรือนานา ชาติ	วิทยาลัยสงฆ์ราชบุรี
๒๔๙ โครงการปฐมนิเทศนิสิต	๑.๑.๒ ส่งเสริม สนับสนุนให้ส่วนงานจัดการ ศึกษาดำเนินการพัฒนาบัณฑิตให้มีสติ ปัญญาและคุณธรรม	๑.๑.๒ คะแนนเฉลี่ยการประเมิน คุณลักษณะทางสติปัญญาและคุณธรรม ตามที่มหาวิทยาลัยกำหนด	วิทยาลัยสงฆ์ราชบุรี

ยุทธศาสตร์ที่ ๑

จัดการศึกษา พัฒนาบัณฑิตให้มีสติปัญญาและคุณธรรม

เป้าประสงค์ที่ ๑

บัณฑิตมีคุณลักษณะทางสติปัญญาและคุณธรรม

โครงการ/กิจกรรม	กลยุทธ์มหาวิทยาลัย	ตัวชี้วัด	*หมายเหตุ (ส่วนงาน)
๒๕๐ โครงการปัจฉิมนิเทศนิสิต	๑.๑.๒ ส่งเสริม สนับสนุนให้ส่วนงานจัดการศึกษาดำเนินการพัฒนาบัณฑิตให้มีสติปัญญาและคุณธรรม	๑.๑.๒ คะแนนเฉลี่ยการประเมินคุณลักษณะทางสติปัญญาและคุณธรรมตามทื่มหาวิทยาลัยกำหนด	วิทยาลัยสงฆ์ราชบุรี
๒๕๑ โครงการสามัคคีธรรม ไหว้ครู และสานสัมพันธ์นิสิต		๑.๑.๒ คะแนนเฉลี่ยการประเมินคุณลักษณะทางสติปัญญาและคุณธรรมตามทื่มหาวิทยาลัยกำหนด	วิทยาลัยสงฆ์ราชบุรี
๒๕๒ โครงการจัดกิจกรรมเสริมหลักสูตรศึกษาดูงานนอกสถานที่ในประเทศหลักสูตรระดับปริญญาเอก	๑.๑.๑ ส่งเสริม สนับสนุนให้นิสิตมีส่วนร่วมในการจัดกิจกรรมกับเครือข่ายในประเทศและต่างประเทศ ๑.๑.๒ ส่งเสริม สนับสนุนให้ส่วนงานจัดการศึกษาดำเนินการพัฒนาบัณฑิตให้มีสติปัญญาและคุณธรรม	๑.๑.๓ ระดับคะแนนความพึงพอใจของผู้ใช้บัณฑิตต่อคุณภาพตามกรอบมาตรฐานคุณวุฒิระดับอุดมศึกษาแห่งชาติ ๑.๑.๔ ระดับผลการประเมินบัณฑิตที่มีความรู้ และประยุกต์ใช้หลักพุทธธรรม	มหาวิทยาลัยมหาจุฬาลงกรณราชวิทยาลัย, คณะสังคมศาสตร์ หลักสูตรปรัชญาดุษฎีบัณฑิต สาขาวิชารัฐศาสตร์
๒๕๓ โครงการเสริมสร้างทักษะการเรียนรู้และพัฒนาศักยภาพเฉพาะทางแก่นิสิตหลักสูตรการจัดการ เชิงพุทธ	๑.๑.๒ ส่งเสริม สนับสนุนให้ส่วนงานจัดการศึกษาดำเนินการพัฒนาบัณฑิตให้มีสติปัญญาและคุณธรรม	๑.๑.๒ คะแนนเฉลี่ยการประเมินคุณลักษณะทางสติปัญญาและคุณธรรมตามทื่มหาวิทยาลัยกำหนด	วิทยาลัยสงฆ์ราชบุรี

ยุทธศาสตร์ที่ ๑

จัดการศึกษา พัฒนาบัณฑิตให้มีสติปัญญาและคุณธรรม

เป้าประสงค์ที่ ๑

บัณฑิตมีคุณลักษณะทางสติปัญญาและคุณธรรม

โครงการ/กิจกรรม	กลยุทธ์มหาวิทยาลัย	ตัวชี้วัด	*หมายเหตุ (ส่วนงาน)
๒๕๔ โครงการเสริมสร้างทักษะการเรียนรู้และพัฒนาศักยภาพเฉพาะทางแก่นิสิตหลักสูตรพระพุทธศาสนา	๑.๑.๒ ส่งเสริม สนับสนุนให้ส่วนงานจัดการศึกษาคำเนินการพัฒนาบัณฑิตให้มีสติปัญญาและคุณธรรม	๑.๑.๒ คะแนนเฉลี่ยการประเมินคุณลักษณะทางสติปัญญาและคุณธรรมตามที่มหาวิทยาลัยกำหนด	วิทยาลัยสงฆ์ราชบุรี
๒๕๕ โครงการเสริมสร้างทักษะการเรียนรู้และพัฒนาศักยภาพเฉพาะทางแก่นิสิต หลักสูตรรัฐศาสตรบัณฑิต	๑.๑.๒ ส่งเสริม สนับสนุนให้ส่วนงานจัดการศึกษาคำเนินการพัฒนาบัณฑิตให้มีสติปัญญาและคุณธรรม	๑.๑.๒ คะแนนเฉลี่ยการประเมินคุณลักษณะทางสติปัญญาและคุณธรรมตามที่มหาวิทยาลัยกำหนด	วิทยาลัยสงฆ์ราชบุรี
๒๕๖ โครงการปฏิบัติวิปัสสนากัมมัฏฐานนิสิต	๑.๑.๒ ส่งเสริม สนับสนุนให้ส่วนงานจัดการศึกษาคำเนินการพัฒนาบัณฑิตให้มีสติปัญญาและคุณธรรม	๑.๑.๒ คะแนนเฉลี่ยการประเมินคุณลักษณะทางสติปัญญาและคุณธรรมตามที่มหาวิทยาลัยกำหนด	วิทยาลัยสงฆ์ราชบุรี
๒๕๗ โครงการอบรมเสริมสร้างสุขภาวะนิสิต	๑.๑.๒ ส่งเสริม สนับสนุนให้ส่วนงานจัดการศึกษาคำเนินการพัฒนาบัณฑิตให้มีสติปัญญาและคุณธรรม	๑.๑.๒ คะแนนเฉลี่ยการประเมินคุณลักษณะทางสติปัญญาและคุณธรรมตามที่มหาวิทยาลัยกำหนด	วิทยาลัยสงฆ์ราชบุรี
๒๕๘ โครงการพัฒนาศักยภาพด้านภาษาและเทคโนโลยี	๑.๑.๒ ส่งเสริม สนับสนุนให้ส่วนงานจัดการศึกษาคำเนินการพัฒนาบัณฑิตให้มีสติปัญญาและคุณธรรม	๑.๑.๒ คะแนนเฉลี่ยการประเมินคุณลักษณะทางสติปัญญาและคุณธรรมตามที่มหาวิทยาลัยกำหนด	วิทยาลัยสงฆ์ราชบุรี

ยุทธศาสตร์ที่ ๑

จัดการศึกษา พัฒนาบัณฑิตให้มีสติปัญญาและคุณธรรม

เป้าประสงค์ที่ ๑

บัณฑิตมีคุณลักษณะทางสติปัญญาและคุณธรรม

โครงการ/กิจกรรม	กลยุทธ์มหาวิทยาลัย	ตัวชี้วัด	*หมายเหตุ (ส่วนงาน)
๒๕๙ โครงการพัฒนากลไกประกันคุณภาพเพื่อพัฒนาสู่ความเป็นเลิศ (นิสิต)	๑.๑.๒ ส่งเสริม สนับสนุนให้ส่วนงานจัดการศึกษาดำเนินการพัฒนาบัณฑิตให้มีสติปัญญาและคุณธรรม	๑.๑.๒ คะแนนเฉลี่ยการประเมินคุณลักษณะทางสติปัญญาและคุณธรรมตามที่มหาวิทยาลัยกำหนด	วิทยาลัยสงฆ์ราชบุรี
๒๖๐ โครงการศึกษาดูงานด้านรัฐศาสตร์		๑.๑.๒ คะแนนเฉลี่ยการประเมินคุณลักษณะทางสติปัญญาและคุณธรรมตามที่มหาวิทยาลัยกำหนด	วิทยาลัยสงฆ์ราชบุรี
๒๖๑ โครงการส่งเสริมนิสิตยุคใหม่ คิด วิเคราะห์ สื่อสารอย่างสร้างสรรค์		๑.๑.๒ คะแนนเฉลี่ยการประเมินคุณลักษณะทางสติปัญญาและคุณธรรมตามที่มหาวิทยาลัยกำหนด	วิทยาลัยสงฆ์ราชบุรี
๒๖๒ โครงการอบรมเทคนิคการผลิตผลงานทางวิชาการระดับชาติหรือนานาชาติแก่บัณฑิตศึกษา		๑.๑.๒ คะแนนเฉลี่ยการประเมินคุณลักษณะทางสติปัญญาและคุณธรรมตามที่มหาวิทยาลัยกำหนด	วิทยาลัยสงฆ์ราชบุรี
๒๖๓ โครงการนิเทศและตรวจเยี่ยมการปฏิบัติศาสนกิจของนิสิต (บรรพชิต)		๑.๑.๒ คะแนนเฉลี่ยการประเมินคุณลักษณะทางสติปัญญาและคุณธรรมตามที่มหาวิทยาลัยกำหนด	วิทยาลัยสงฆ์ราชบุรี

ยุทธศาสตร์ที่ ๑

จัดการศึกษา พัฒนาบัณฑิตให้มีสติปัญญาและคุณธรรม

เป้าประสงค์ที่ ๑

บัณฑิตมีคุณลักษณะทางสติปัญญาและคุณธรรม

โครงการ/กิจกรรม	กลยุทธ์มหาวิทยาลัย	ตัวชี้วัด	*หมายเหตุ (ส่วนงาน)
๒๖๔ โครงการ ปฐมนิเทศนิสิต	๑.๑.๒ ส่งเสริม สนับสนุนให้ส่วนงานจัดการศึกษาดำเนินการพัฒนาบัณฑิตให้มีสติปัญญาและคุณธรรม	๑.๑.๒ คะแนนเฉลี่ยการประเมินคุณลักษณะทางสติปัญญาและคุณธรรมตามทิมมหาวิทยาลัยกำหนด	วิทยาลัยสงฆ์พุทธโสธร
๒๖๕ โครงการ ผลิตบัณฑิตสู่ความสำเร็จ	๑.๑.๒ ส่งเสริม สนับสนุนให้ส่วนงานจัดการศึกษาดำเนินการพัฒนาบัณฑิตให้มีสติปัญญาและคุณธรรม	๑.๑.๒ คะแนนเฉลี่ยการประเมินคุณลักษณะทางสติปัญญาและคุณธรรมตามทิมมหาวิทยาลัยกำหนด	วิทยาลัยสงฆ์พุทธโสธร
๒๖๖ โครงการ กิจกรรมเสริมหลักสูตรนิสิตและศิษย์เก่า	๑.๑.๒ ส่งเสริม สนับสนุนให้ส่วนงานจัดการศึกษาดำเนินการพัฒนาบัณฑิตให้มีสติปัญญาและคุณธรรม	๑.๑.๔ ระดับผลการประเมินบัณฑิตที่มีความรู้ และประยุกต์ใช้หลักพุทธธรรม	วิทยาลัยสงฆ์พุทธโสธร
๒๖๗ โครงการ ส่งเสริมการเรียนรู้ในศตวรรษที่ 21	๑.๑.๒ ส่งเสริม สนับสนุนให้ส่วนงานจัดการศึกษาดำเนินการพัฒนาบัณฑิตให้มีสติปัญญาและคุณธรรม	๑.๑.๔ ระดับผลการประเมินบัณฑิตที่มีความรู้ และประยุกต์ใช้หลักพุทธธรรม	วิทยาลัยสงฆ์พุทธโสธร
๒๖๘ โครงการกิจกรรมเสริมหลักสูตร	๑.๑.๒ ส่งเสริม สนับสนุนให้ส่วนงานจัดการศึกษาดำเนินการพัฒนาบัณฑิตให้มีสติปัญญาและคุณธรรม	๑.๑.๓ ระดับคะแนนความพึงพอใจของผู้ใช้บัณฑิตต่อคุณภาพตามกรอบมาตรฐานคุณวุฒิระดับอุดมศึกษาแห่งชาติ	โรงเรียนบาลีสาธิต

ยุทธศาสตร์ที่ ๑

จัดการศึกษา พัฒนาบัณฑิตให้มีสติปัญญาและคุณธรรม

เป้าประสงค์ที่ ๑

บัณฑิตมีคุณลักษณะทางสติปัญญาและคุณธรรม

โครงการ/กิจกรรม	กลยุทธ์มหาวิทยาลัย	ตัวชี้วัด	*หมายเหตุ (ส่วนงาน)
๒๖๙ โครงการพัฒนากระบวนการเรียนรู้สู่ศตวรรษที่ 21 (จัดนิสิตออกบริการสังคม)	๑.๑.๑ ส่งเสริม สนับสนุนให้นิสิตมีส่วนร่วมในการจัดกิจกรรมกับเครือข่ายในประเทศและต่างประเทศ	๑.๑.๔ ระดับผลการประเมินบัณฑิตที่มีความรู้ และประยุกต์ใช้หลักพุทธธรรม	วิทยาลัยสงฆ์จันทบุรี
๒๗๐ โครงการพัฒนานิสิตและบัณฑิตให้มีสติปัญญาและคุณธรรม กิจกรรมปฐมนิเทศและติดตามนิสิตปฏิบัติศาสนกิจและบริการสังคม	๑.๑.๒ ส่งเสริม สนับสนุนให้ส่วนงานจัดการศึกษาคำเนินการพัฒนาบัณฑิตให้มีสติปัญญาและคุณธรรม	๑.๑.๒ คะแนนเฉลี่ยการประเมินคุณลักษณะทางสติปัญญาและคุณธรรมตามที่มหาวิทยาลัยกำหนด ๑.๑.๓ ระดับคะแนนความพึงพอใจของผู้ใช้บัณฑิตต่อคุณภาพตามกรอบมาตรฐานคุณวุฒิระดับอุดมศึกษาแห่งชาติ ๑.๑.๔ ระดับผลการประเมินบัณฑิตที่มีความรู้ และประยุกต์ใช้หลักพุทธธรรม	วิทยาลัยสงฆ์นครลำปาง

ยุทธศาสตร์ที่ ๑

จัดการศึกษา พัฒนาบัณฑิตให้มีสติปัญญาและคุณธรรม

เป้าประสงค์ที่ ๑

บัณฑิตมีคุณลักษณะทางสติปัญญาและคุณธรรม

โครงการ/กิจกรรม	กลยุทธ์มหาวิทยาลัย	ตัวชี้วัด	*หมายเหตุ (ส่วนงาน)
๒๗๑ โครงการพัฒนานิสิตและบัณฑิตให้มีสติปัญญาและคุณธรรม กิจกรรมปัจฉิมนิเทศและฉลองบัณฑิต วิทยาลัยสงฆ์นครลำปาง	๑.๑.๒ ส่งเสริม สนับสนุนให้ส่วนงานจัดการศึกษาดำเนินการพัฒนาบัณฑิตให้มีสติปัญญาและคุณธรรม	๑.๑.๓ ระดับคะแนนความพึงพอใจของผู้ใช้บัณฑิตต่อคุณภาพตามกรอบมาตรฐานคุณวุฒิระดับอุดมศึกษาแห่งชาติ ๑.๑.๔ ระดับผลการประเมินบัณฑิตที่มีความรู้ และประยุกต์ใช้หลักพุทธธรรม	วิทยาลัยสงฆ์นครลำปาง
๒๗๒ โครงการพัฒนานิสิตและบัณฑิตให้มีสติปัญญาและคุณธรรม กิจกรรมส่งเสริมพัฒนานิสิตด้านภาษาอังกฤษและเทคโนโลยีสารสนเทศ		๑.๑.๒ คะแนนเฉลี่ยการประเมินคุณลักษณะทางสติปัญญาและคุณธรรมตามที่มหาวิทยาลัยกำหนด ๑.๑.๓ ระดับคะแนนความพึงพอใจของผู้ใช้บัณฑิตต่อคุณภาพตามกรอบมาตรฐานคุณวุฒิระดับอุดมศึกษาแห่งชาติ ๑.๑.๔ ระดับผลการประเมินบัณฑิตที่มีความรู้ และประยุกต์ใช้หลักพุทธธรรม	วิทยาลัยสงฆ์นครลำปาง

ยุทธศาสตร์ที่ ๑

จัดการศึกษา พัฒนาบัณฑิตให้มีสติปัญญาและคุณธรรม

เป้าประสงค์ที่ ๑

บัณฑิตมีคุณลักษณะทางสติปัญญาและคุณธรรม

โครงการ/กิจกรรม	กลยุทธ์มหาวิทยาลัย	ตัวชี้วัด	*หมายเหตุ (ส่วนงาน)
๒๗๓ โครงการพัฒนานิสิตและบัณฑิตให้มีสติปัญญาและคุณธรรม กิจกรรมปฏิบัติวิปัสสนากัมมัฏฐานนิสิต	๑.๑.๒ ส่งเสริม สนับสนุนให้ส่วนงานจัดการศึกษาดำเนินการพัฒนาบัณฑิตให้มีสติปัญญาและคุณธรรม	๑.๑.๒ คะแนนเฉลี่ยการประเมินคุณลักษณะทางสติปัญญาและคุณธรรมตามทิมมหาวิทยาลัยกำหนด ๑.๑.๓ ระดับคะแนนความพึงพอใจของผู้ใช้บัณฑิตต่อคุณภาพตามกรอบมาตรฐานคุณวุฒิระดับอุดมศึกษาแห่งชาติ ๑.๑.๔ ระดับผลการประเมินบัณฑิตที่มีความรู้ และประยุกต์ใช้หลักพุทธธรรม	วิทยาลัยสงฆ์นครลำปาง
๒๗๔ โครงการพัฒนานิสิตและบัณฑิตให้มีสติปัญญาและคุณธรรม กิจกรรมธรรมศึกษา		๑.๑.๓ ระดับคะแนนความพึงพอใจของผู้ใช้บัณฑิตต่อคุณภาพตามกรอบมาตรฐานคุณวุฒิระดับอุดมศึกษาแห่งชาติ ๑.๑.๔ ระดับผลการประเมินบัณฑิตที่มีความรู้ และประยุกต์ใช้หลักพุทธธรรม	วิทยาลัยสงฆ์นครลำปาง

ยุทธศาสตร์ที่ ๑

จัดการศึกษา พัฒนาบัณฑิตให้มีสติปัญญาและคุณธรรม

เป้าประสงค์ที่ ๑

บัณฑิตมีคุณลักษณะทางสติปัญญาและคุณธรรม

โครงการ/กิจกรรม	กลยุทธ์มหาวิทยาลัย	ตัวชี้วัด	*หมายเหตุ (ส่วนงาน)
๒๗๕ โครงการพัฒนาศักยภาพนิสิตและเสริมทักษะการเรียนรู้ กิจกรรมเสริมหลักสูตร	๑.๑.๒ ส่งเสริม สนับสนุนให้ส่วนงานจัดการ ศึกษาดำเนินการพัฒนาบัณฑิตให้มีสติ ปัญญาและคุณธรรม	๑.๑.๓ ระดับคะแนนความพึงพอใจของ ผู้ใช้บัณฑิตต่อคุณภาพตามกรอบ มาตรฐานคุณวุฒิระดับอุดมศึกษาแห่ง ชาติ ๑.๑.๔ ระดับผลการประเมินบัณฑิตที่มี ความรู้ และประยุกต์ใช้หลักพุทธธรรม	วิทยาลัยสงฆ์นครลำปาง
๒๗๖ โครงการกิจกรรมเสริมหลักสูตรบัณฑิตศึกษา กิจกรรมเสริม หลักสูตรพุทธศาสตรมหาบัณฑิต		๑.๑.๓ ระดับคะแนนความพึงพอใจของ ผู้ใช้บัณฑิตต่อคุณภาพตามกรอบ มาตรฐานคุณวุฒิระดับอุดมศึกษาแห่ง ชาติ ๑.๑.๔ ระดับผลการประเมินบัณฑิตที่มี ความรู้ และประยุกต์ใช้หลักพุทธธรรม	วิทยาลัยสงฆ์นครลำปาง

ยุทธศาสตร์ที่ ๑

จัดการศึกษา พัฒนาบัณฑิตให้มีสติปัญญาและคุณธรรม

เป้าประสงค์ที่ ๑

บัณฑิตมีคุณลักษณะทางสติปัญญาและคุณธรรม

โครงการ/กิจกรรม	กลยุทธ์มหาวิทยาลัย	ตัวชี้วัด	*หมายเหตุ (ส่วนงาน)
๒๗๗ โครงการกิจกรรมเสริมหลักสูตรบัณฑิตศึกษา กิจกรรมเสริมหลักสูตรรัฐศาสตรมหาบัณฑิต	๑.๑.๒ ส่งเสริม สนับสนุนให้ส่วนงานจัดการศึกษาดำเนินการพัฒนาบัณฑิตให้มีสติปัญญาและคุณธรรม	๑.๑.๓ ระดับคะแนนความพึงพอใจของผู้ใช้บัณฑิตต่อคุณภาพตามกรอบมาตรฐานคุณวุฒิระดับอุดมศึกษาแห่งชาติ ๑.๑.๔ ระดับผลการประเมินบัณฑิตที่มีความรู้ และประยุกต์ใช้หลักพุทธธรรม	วิทยาลัยสงฆ์นครลำปาง
๒๗๘ โครงการพัฒนานิสิตและกิจกรรมนิสิตปริญญาโท	๑.๑.๑ ส่งเสริม สนับสนุนให้นิสิตมีส่วนร่วมในการจัดกิจกรรมกับเครือข่ายในประเทศและต่างประเทศ ๑.๑.๒ ส่งเสริม สนับสนุนให้ส่วนงานจัดการศึกษาดำเนินการพัฒนาบัณฑิตให้มีสติปัญญาและคุณธรรม	๑.๑.๒ คะแนนเฉลี่ยการประเมินคุณลักษณะทางสติปัญญาและคุณธรรมตามที่มหาวิทยาลัยกำหนด ๑.๑.๓ ระดับคะแนนความพึงพอใจของผู้ใช้บัณฑิตต่อคุณภาพตามกรอบมาตรฐานคุณวุฒิระดับอุดมศึกษาแห่งชาติ ๑.๑.๔ ระดับผลการประเมินบัณฑิตที่มีความรู้ และประยุกต์ใช้หลักพุทธธรรม	วิทยาเขตอุบลราชธานี

ยุทธศาสตร์ที่ ๑

จัดการศึกษา พัฒนาบัณฑิตให้มีสติปัญญาและคุณธรรม

เป้าประสงค์ที่ ๑

บัณฑิตมีคุณลักษณะทางสติปัญญาและคุณธรรม

โครงการ/กิจกรรม	กลยุทธ์มหาวิทยาลัย	ตัวชี้วัด	*หมายเหตุ (ส่วนงาน)
๒๗๙ โครงการประชาสัมพันธ์มหาวิทยาลัย และแนะแนวการศึกษาต่อ	๑.๑.๑ ส่งเสริม สนับสนุนให้นิสิตมีส่วนร่วมในการจัดกิจกรรมกับเครือข่ายในประเทศและต่างประเทศ ๑.๑.๒ ส่งเสริม สนับสนุนให้ส่วนงานจัดการศึกษาดำเนินการพัฒนาบัณฑิตให้มีสติปัญญาและคุณธรรม	๑.๑.๓ ระดับคะแนนความพึงพอใจของผู้ใช้บัณฑิตต่อคุณภาพตามกรอบมาตรฐานคุณวุฒิระดับอุดมศึกษาแห่งชาติ ๑.๑.๔ ระดับผลการประเมินบัณฑิตที่มีความรู้ และประยุกต์ใช้หลักพุทธธรรม	วิทยาเขตอุบลราชธานี
๒๘๐ โครงการปฐมนิเทศนิสิตใหม่		๑.๑.๒ คะแนนเฉลี่ยการประเมินคุณลักษณะทางสติปัญญาและคุณธรรมตามที่มหาวิทยาลัยกำหนด ๑.๑.๓ ระดับคะแนนความพึงพอใจของผู้ใช้บัณฑิตต่อคุณภาพตามกรอบมาตรฐานคุณวุฒิระดับอุดมศึกษาแห่งชาติ ๑.๑.๔ ระดับผลการประเมินบัณฑิตที่มีความรู้ และประยุกต์ใช้หลักพุทธธรรม	วิทยาเขตอุบลราชธานี

ยุทธศาสตร์ที่ ๑

จัดการศึกษา พัฒนาบัณฑิตให้มีสติปัญญาและคุณธรรม

เป้าประสงค์ที่ ๑

บัณฑิตมีคุณลักษณะทางสติปัญญาและคุณธรรม

โครงการ/กิจกรรม	กลยุทธ์มหาวิทยาลัย	ตัวชี้วัด	*หมายเหตุ (ส่วนงาน)
๒๘๑ โครงการอบรมความรู้ด้านภาษาอังกฤษและทักษะการใช้เทคโนโลยีสารสนเทศ	๑.๑.๑ ส่งเสริม สนับสนุนให้นิสิตมีส่วนร่วมในการจัดกิจกรรมกับเครือข่ายในประเทศและต่างประเทศ ๑.๑.๒ ส่งเสริม สนับสนุนให้ส่วนงานจัดการศึกษาดำเนินการพัฒนาบัณฑิตให้มีสติปัญญาและคุณธรรม	๑.๑.๓ ระดับคะแนนความพึงพอใจของผู้ใช้บัณฑิตต่อคุณภาพตามกรอบมาตรฐานคุณวุฒิระดับอุดมศึกษาแห่งชาติ ๑.๑.๔ ระดับผลการประเมินบัณฑิตที่มีความรู้ และประยุกต์ใช้หลักพุทธธรรม	วิทยาเขตอุบลราชธานี
๒๘๒ โครงการปัจฉิมนิเทศนิสิต เตรียมพร้อมสู่ความเป็นบัณฑิต		๑.๑.๒ คะแนนเฉลี่ยการประเมินคุณลักษณะทางสติปัญญาและคุณธรรมตามที่มหาวิทยาลัยกำหนด ๑.๑.๓ ระดับคะแนนความพึงพอใจของผู้ใช้บัณฑิตต่อคุณภาพตามกรอบมาตรฐานคุณวุฒิระดับอุดมศึกษาแห่งชาติ ๑.๑.๔ ระดับผลการประเมินบัณฑิตที่มีความรู้ และประยุกต์ใช้หลักพุทธธรรม	วิทยาเขตอุบลราชธานี

ยุทธศาสตร์ที่ ๑

จัดการศึกษา พัฒนาบัณฑิตให้มีสติปัญญาและคุณธรรม

เป้าประสงค์ที่ ๑

บัณฑิตมีคุณลักษณะทางสติปัญญาและคุณธรรม

โครงการ/กิจกรรม	กลยุทธ์มหาวิทยาลัย	ตัวชี้วัด	*หมายเหตุ (ส่วนงาน)
๒๘๓ อบรมบริการให้คำปรึกษาทางสังคมสงเคราะห์ (Social Work Counseling)	๑.๑.๒ ส่งเสริม สนับสนุนให้ส่วนงานจัดการศึกษาดำเนินการพัฒนาบัณฑิตให้มีสติปัญญาและคุณธรรม	๑.๑.๒ คะแนนเฉลี่ยการประเมินคุณลักษณะทางสติปัญญาและคุณธรรมตามทิมมหาวิทยาลัยกำหนด ๑.๑.๓ ระดับคะแนนความพึงพอใจของผู้ใช้บัณฑิตต่อคุณภาพตามกรอบมาตรฐานคุณวุฒิระดับอุดมศึกษาแห่งชาติ	วิทยาเขตเชียงใหม่
๒๘๔ โครงการกิจกรรมเสริมหลักสูตร (ไหว้ครู บูรพาจารย์)		๑.๑.๒ คะแนนเฉลี่ยการประเมินคุณลักษณะทางสติปัญญาและคุณธรรมตามทิมมหาวิทยาลัยกำหนด	วิทยาลัยสงฆ์จันทบุรี

ยุทธศาสตร์ที่ ๑

จัดการศึกษา พัฒนาบัณฑิตให้มีสติปัญญาและคุณธรรม

เป้าประสงค์ที่ ๑

บัณฑิตมีคุณลักษณะทางสติปัญญาและคุณธรรม

โครงการ/กิจกรรม	กลยุทธ์มหาวิทยาลัย	ตัวชี้วัด	*หมายเหตุ (ส่วนงาน)
๒๘๕ โครงการปฏิบัติวิปัสสนากัมมัฏฐานนิตพระเกียรติ	๑.๑.๑ ส่งเสริม สนับสนุนให้นิสิตมีส่วนร่วมในการจัดกิจกรรมกับเครือข่ายในประเทศและต่างประเทศ ๑.๑.๒ ส่งเสริม สนับสนุนให้ส่วนงานจัดการศึกษาดำเนินการพัฒนาบัณฑิตให้มีสติปัญญาและคุณธรรม	๑.๑.๒ คะแนนเฉลี่ยการประเมินคุณลักษณะทางสติปัญญาและคุณธรรมตามที่มหาวิทยาลัยกำหนด ๑.๑.๓ ระดับคะแนนความพึงพอใจของผู้ใช้บัณฑิตต่อคุณภาพตามกรอบมาตรฐานคุณวุฒิระดับอุดมศึกษาแห่งชาติ ๑.๑.๔ ระดับผลการประเมินบัณฑิตที่มีความรู้ และประยุกต์ใช้หลักพุทธธรรม	วิทยาเขตอุบลราชธานี

ยุทธศาสตร์ที่ ๑

จัดการศึกษา พัฒนาบัณฑิตให้มีสติปัญญาและคุณธรรม

เป้าประสงค์ที่ ๑

บัณฑิตมีคุณลักษณะทางสติปัญญาและคุณธรรม

โครงการ/กิจกรรม	กลยุทธ์มหาวิทยาลัย	ตัวชี้วัด	*หมายเหตุ (ส่วนงาน)
๒๘๖ โครงการกิจกรรมเสริมหลักสูตร	๑.๑.๑ ส่งเสริม สนับสนุนให้นิสิตมีส่วนร่วมในการจัดกิจกรรมกับเครือข่ายในประเทศและต่างประเทศ ๑.๑.๒ ส่งเสริม สนับสนุนให้ส่วนงานจัดการศึกษาดำเนินการพัฒนาบัณฑิตให้มีสติปัญญาและคุณธรรม	๑.๑.๒ คะแนนเฉลี่ยการประเมินคุณลักษณะทางสติปัญญาและคุณธรรมตามที่มหาวิทยาลัยกำหนด ๑.๑.๓ ระดับคะแนนความพึงพอใจของผู้ใช้บัณฑิตต่อคุณภาพตามกรอบมาตรฐานคุณวุฒิระดับอุดมศึกษาแห่งชาติ ๑.๑.๔ ระดับผลการประเมินบัณฑิตที่มีความรู้ และประยุกต์ใช้หลักพุทธธรรม	วิทยาเขตอุบลราชธานี
๒๘๗ โครงการประชาสัมพันธ์และแนะแนวการศึกษา	๑.๑.๒ ส่งเสริม สนับสนุนให้ส่วนงานจัดการศึกษาดำเนินการพัฒนาบัณฑิตให้มีสติปัญญาและคุณธรรม	๑.๑.๒ คะแนนเฉลี่ยการประเมินคุณลักษณะทางสติปัญญาและคุณธรรมตามที่มหาวิทยาลัยกำหนด	วิทยาลัยสงฆ์พุทธปัญญาศรีทวารวดี

ยุทธศาสตร์ที่ ๑

จัดการศึกษา พัฒนาบัณฑิตให้มีสติปัญญาและคุณธรรม

เป้าประสงค์ที่ ๑

บัณฑิตมีคุณลักษณะทางสติปัญญาและคุณธรรม

โครงการ/กิจกรรม	กลยุทธ์มหาวิทยาลัย	ตัวชี้วัด	*หมายเหตุ (ส่วนงาน)
๒๘๘ โครงการปฐมนิเทศและเตรียมความพร้อมผู้เข้าศึกษาใหม่	๑.๑.๒ ส่งเสริม สนับสนุนให้ส่วนงานจัดการศึกษาดำเนินการพัฒนาบัณฑิตให้มีสติปัญญาและคุณธรรม	๑.๑.๒ คะแนนเฉลี่ยการประเมินคุณลักษณะทางสติปัญญาและคุณธรรมตามทิมมหาวิทยาลัยกำหนด ๑.๑.๓ ระดับคะแนนความพึงพอใจของผู้ใช้บัณฑิตต่อคุณภาพตามกรอบมาตรฐานคุณวุฒิระดับอุดมศึกษาแห่งชาติ	วิทยาลัยสงฆ์พุทธปัญญาศรีทวารวดี
๒๘๙ โครงการส่งเสริมพัฒนางานประกันคุณภาพการศึกษาและการพัฒนาหลักสูตร		๑.๑.๓ ระดับคะแนนความพึงพอใจของผู้ใช้บัณฑิตต่อคุณภาพตามกรอบมาตรฐานคุณวุฒิระดับอุดมศึกษาแห่งชาติ	วิทยาลัยสงฆ์พุทธปัญญาศรีทวารวดี
๒๙๐ โครงการกิจกรรมเสริมหลักสูตร (อบรมนิสิตปฏิบัติศาสนกิจ)		๑.๑.๒ คะแนนเฉลี่ยการประเมินคุณลักษณะทางสติปัญญาและคุณธรรมตามทิมมหาวิทยาลัยกำหนด	วิทยาลัยสงฆ์จันทบุรี

ยุทธศาสตร์ที่ ๑

จัดการศึกษา พัฒนาบัณฑิตให้มีสติปัญญาและคุณธรรม

เป้าประสงค์ที่ ๑

บัณฑิตมีคุณลักษณะทางสติปัญญาและคุณธรรม

โครงการ/กิจกรรม	กลยุทธ์มหาวิทยาลัย	ตัวชี้วัด	*หมายเหตุ (ส่วนงาน)
๒๕๑ โครงการฝึกอบรมเพื่อเสริมสร้างคุณลักษณะและทักษะการทำงาน	๑.๑.๒ ส่งเสริม สนับสนุนให้ส่วนงานจัดการศึกษาดำเนินการพัฒนาบัณฑิตให้มีสติปัญญาและคุณธรรม	๑.๑.๓ ระดับคะแนนความพึงพอใจของผู้ใช้บัณฑิตต่อคุณภาพตามกรอบมาตรฐานคุณวุฒิระดับอุดมศึกษาแห่งชาติ	วิทยาลัยสงฆ์พุทธปัญญาศรีทวารวดี
๒๕๒ โครงการทัศนศึกษานอกสถานที่เพื่อส่งเสริมหลักสูตร	๑.๑.๑ ส่งเสริม สนับสนุนให้นิสิตมีส่วนร่วมในการจัดกิจกรรมกับเครือข่ายในประเทศและต่างประเทศ	๑.๑.๔ ระดับผลการประเมินบัณฑิตที่มีความรู้ และประยุกต์ใช้หลักพุทธธรรม	วิทยาลัยสงฆ์พุทธปัญญาศรีทวารวดี
๒๕๓ โครงการเตรียมความพร้อมเพื่อการทำงานเมื่อสำเร็จการศึกษา	๑.๑.๒ ส่งเสริม สนับสนุนให้ส่วนงานจัดการศึกษาดำเนินการพัฒนาบัณฑิตให้มีสติปัญญาและคุณธรรม	๑.๑.๔ ระดับผลการประเมินบัณฑิตที่มีความรู้ และประยุกต์ใช้หลักพุทธธรรม	วิทยาลัยสงฆ์พุทธปัญญาศรีทวารวดี
๒๕๔ โครงการปฏิบัติวิปัสสนากัมมัฏฐานนิสิต		๑.๑.๒ คะแนนเฉลี่ยการประเมินคุณลักษณะทางสติปัญญาและคุณธรรมตามที่มหาวิทยาลัยกำหนด	วิทยาลัยสงฆ์พิจิตร

ยุทธศาสตร์ที่ ๑

จัดการศึกษา พัฒนาบัณฑิตให้มีสติปัญญาและคุณธรรม

เป้าประสงค์ที่ ๑

บัณฑิตมีคุณลักษณะทางสติปัญญาและคุณธรรม

โครงการ/กิจกรรม	กลยุทธ์มหาวิทยาลัย	ตัวชี้วัด	*หมายเหตุ (ส่วนงาน)
๒๙๕ โครงการกิจกรรมเสริมหลักสูตร (ทุกอย่างให้ปึง)	๑.๑.๑ ส่งเสริม สนับสนุนให้นิสิตมีส่วนร่วมในการจัดกิจกรรมกับเครือข่ายในประเทศและต่างประเทศ ๑.๑.๒ ส่งเสริม สนับสนุนให้ส่วนงานจัดการศึกษาดำเนินการพัฒนาบัณฑิตให้มีสติปัญญาและคุณธรรม	๑.๑.๒ คะแนนเฉลี่ยการประเมินคุณลักษณะทางสติปัญญาและคุณธรรมตามที่มหาวิทยาลัยกำหนด ๑.๑.๔ ระดับผลการประเมินบัณฑิตที่มีความรู้ และประยุกต์ใช้หลักพุทธธรรม	วิทยาลัยสงฆ์จันทบุรี

ยุทธศาสตร์ที่ ๑

จัดการศึกษา พัฒนาบัณฑิตให้มีสติปัญญาและคุณธรรม

เป้าประสงค์ที่ ๑

บัณฑิตมีคุณลักษณะทางสติปัญญาและคุณธรรม

โครงการ/กิจกรรม	กลยุทธ์มหาวิทยาลัย	ตัวชี้วัด	*หมายเหตุ (ส่วนงาน)
๒๙๖ โครงการส่งเสริมกีฬานันทนาการภายในมหาวิทยาลัย	๑.๑.๒ ส่งเสริม สนับสนุนให้ส่วนงานจัดการศึกษาดำเนินการพัฒนาบัณฑิตให้มีสติปัญญาและคุณธรรม	๑.๑.๑ จำนวนนิสิตที่ได้รับการยกย่องหรือได้รับรางวัลระดับชาติหรือนานาชาติ ๑.๑.๒ คะแนนเฉลี่ยการประเมินคุณลักษณะทางสติปัญญาและคุณธรรมตามที่มหาวิทยาลัยกำหนด ๑.๑.๓ ระดับคะแนนความพึงพอใจของผู้ใช้บัณฑิตต่อคุณภาพตามกรอบมาตรฐานคุณวุฒิระดับอุดมศึกษาแห่งชาติ ๑.๑.๔ ระดับผลการประเมินบัณฑิตที่มีความรู้ และประยุกต์ใช้หลักพุทธธรรม	วิทยาลัยสงฆ์ตาก

ยุทธศาสตร์ที่ ๑

จัดการศึกษา พัฒนาบัณฑิตให้มีสติปัญญาและคุณธรรม

เป้าประสงค์ที่ ๑

บัณฑิตมีคุณลักษณะทางสติปัญญาและคุณธรรม

โครงการ/กิจกรรม	กลยุทธ์มหาวิทยาลัย	ตัวชี้วัด	*หมายเหตุ (ส่วนงาน)
๒๙๗ โครงการจัดทำแผนพัฒนาฯ/แผนงบประมาณ/แผนปฏิบัติการ	๑.๑.๑ ส่งเสริม สนับสนุนให้นิสิตมีส่วนร่วมในการจัดกิจกรรมกับเครือข่ายในประเทศและต่างประเทศ ๑.๑.๒ ส่งเสริม สนับสนุนให้ส่วนงานจัดการศึกษาดำเนินการพัฒนาบัณฑิตให้มีสติปัญญาและคุณธรรม	๑.๑.๑ จำนวนนิสิตที่ได้รับการยกย่องหรือได้รับรางวัลระดับชาติหรือนานาชาติ ๑.๑.๒ คะแนนเฉลี่ยการประเมินคุณลักษณะทางสติปัญญาและคุณธรรมตามที่มหาวิทยาลัยกำหนด ๑.๑.๓ ระดับคะแนนความพึงพอใจของผู้ใช้บัณฑิตต่อคุณภาพตามกรอบมาตรฐานคุณวุฒิระดับอุดมศึกษาแห่งชาติ ๑.๑.๔ ระดับผลการประเมินบัณฑิตที่มีความรู้ และประยุกต์ใช้หลักพุทธธรรม	วิทยาลัยสงฆ์ตาก
๒๙๘ โครงการปฏิบัติวิปัสสนากัมมัฏฐานนิสิต	๑.๑.๒ ส่งเสริม สนับสนุนให้ส่วนงานจัดการศึกษาดำเนินการพัฒนาบัณฑิตให้มีสติปัญญาและคุณธรรม	๑.๑.๔ ระดับผลการประเมินบัณฑิตที่มีความรู้ และประยุกต์ใช้หลักพุทธธรรม	วิทยาลัยสงฆ์พุทธปัญญาศรีทวารวดี

ยุทธศาสตร์ที่ ๑

จัดการศึกษา พัฒนาบัณฑิตให้มีสติปัญญาและคุณธรรม

เป้าประสงค์ที่ ๑

บัณฑิตมีคุณลักษณะทางสติปัญญาและคุณธรรม

โครงการ/กิจกรรม	กลยุทธ์มหาวิทยาลัย	ตัวชี้วัด	*หมายเหตุ (ส่วนงาน)
๒๙๙ โครงการสัมมนาเชิงวิชาการประจำเดือนเพื่อส่งเสริมประสบการณ์เรียนรู้สำหรับนิสิตระดับบัณฑิตศึกษา สาขาวิชาการพัฒนาสังคม	๑.๑.๒ ส่งเสริม สนับสนุนให้ส่วนงานจัดการศึกษาดำเนินการพัฒนาบัณฑิตให้มีสติปัญญาและคุณธรรม	๑.๑.๒ คะแนนเฉลี่ยการประเมินคุณลักษณะทางสติปัญญาและคุณธรรมตามทิมมหาวิทยาลัยกำหนด	วิทยาลัยสงฆ์พุทธปัญญาศรีทวารวดี
๓๐๐ โครงการอาคันตุกะวิชาการ	๑.๑.๑ ส่งเสริม สนับสนุนให้นิสิตมีส่วนร่วมในการจัดกิจกรรมกับเครือข่ายในประเทศและต่างประเทศ ๑.๑.๒ ส่งเสริม สนับสนุนให้ส่วนงานจัดการศึกษาดำเนินการพัฒนาบัณฑิตให้มีสติปัญญาและคุณธรรม	๑.๑.๓ ระดับคะแนนความพึงพอใจของผู้ใช้บัณฑิตต่อคุณภาพตามกรอบมาตรฐานคุณวุฒิระดับอุดมศึกษาแห่งชาติ	วิทยาลัยสงฆ์พุทธปัญญาศรีทวารวดี
๓๐๑ โครงการซ่อมรับปริญญา	๑.๑.๑ ส่งเสริม สนับสนุนให้นิสิตมีส่วนร่วมในการจัดกิจกรรมกับเครือข่ายในประเทศและต่างประเทศ	๑.๑.๓ ระดับคะแนนความพึงพอใจของผู้ใช้บัณฑิตต่อคุณภาพตามกรอบมาตรฐานคุณวุฒิระดับอุดมศึกษาแห่งชาติ	วิทยาลัยสงฆ์พุทธปัญญาศรีทวารวดี

ยุทธศาสตร์ที่ ๑

จัดการศึกษา พัฒนาบัณฑิตให้มีสติปัญญาและคุณธรรม

เป้าประสงค์ที่ ๑

บัณฑิตมีคุณลักษณะทางสติปัญญาและคุณธรรม

โครงการ/กิจกรรม	กลยุทธ์มหาวิทยาลัย	ตัวชี้วัด	*หมายเหตุ (ส่วนงาน)
๓๐๒ โครงการศิษย์เก่าสัมพันธ์วิทยาลัยสงฆ์ปัตตานี	๑.๑.๒ ส่งเสริม สนับสนุนให้ส่วนงานจัดการศึกษาดำเนินการพัฒนาบัณฑิตให้มีสติปัญญาและคุณธรรม	๑.๑.๓ ระดับคะแนนความพึงพอใจของผู้ใช้บัณฑิตต่อคุณภาพตามกรอบมาตรฐานคุณวุฒิระดับอุดมศึกษาแห่งชาติ ๑.๑.๔ ระดับผลการประเมินบัณฑิตที่มีความรู้ และประยุกต์ใช้หลักพุทธธรรม	วิทยาลัยสงฆ์ปัตตานี
๓๐๓ โครงการอบรมธรรมศึกษาในวิทยาลัยสงฆ์ปัตตานี	๑.๑.๑ ส่งเสริม สนับสนุนให้นิสิตมีส่วนร่วมในการจัดกิจกรรมกับเครือข่ายในประเทศและต่างประเทศ ๑.๑.๒ ส่งเสริม สนับสนุนให้ส่วนงานจัดการศึกษาดำเนินการพัฒนาบัณฑิตให้มีสติปัญญาและคุณธรรม	๑.๑.๒ คะแนนเฉลี่ยการประเมินคุณลักษณะทางสติปัญญาและคุณธรรมตามที่มหาวิทยาลัยกำหนด ๑.๑.๓ ระดับคะแนนความพึงพอใจของผู้ใช้บัณฑิตต่อคุณภาพตามกรอบมาตรฐานคุณวุฒิระดับอุดมศึกษาแห่งชาติ ๑.๑.๔ ระดับผลการประเมินบัณฑิตที่มีความรู้ และประยุกต์ใช้หลักพุทธธรรม	วิทยาลัยสงฆ์ปัตตานี

ยุทธศาสตร์ที่ ๑

จัดการศึกษา พัฒนาบัณฑิตให้มีสติปัญญาและคุณธรรม

เป้าประสงค์ที่ ๑

บัณฑิตมีคุณลักษณะทางสติปัญญาและคุณธรรม

โครงการ/กิจกรรม	กลยุทธ์มหาวิทยาลัย	ตัวชี้วัด	*หมายเหตุ (ส่วนงาน)
๓๐๔ โครงการปฏิบัติวิปัสสนากัมมัฏฐานนิสิต	๑.๑.๑ ส่งเสริม สนับสนุนให้นิสิตมีส่วนร่วมในการจัดกิจกรรมกับเครือข่ายในประเทศและต่างประเทศ ๑.๑.๒ ส่งเสริม สนับสนุนให้ส่วนงานจัดการศึกษาดำเนินการพัฒนาบัณฑิตให้มีสติปัญญาและคุณธรรม	๑.๑.๑ จำนวนนิสิตที่ได้รับการยกย่องหรือได้รับรางวัลระดับชาติหรือนานาชาติ ๑.๑.๒ คะแนนเฉลี่ยการประเมินคุณลักษณะทางสติปัญญาและคุณธรรมตามที่มหาวิทยาลัยกำหนด ๑.๑.๓ ระดับคะแนนความพึงพอใจของผู้ใช้บัณฑิตต่อคุณภาพตามกรอบมาตรฐานคุณวุฒิระดับอุดมศึกษาแห่งชาติ ๑.๑.๔ ระดับผลการประเมินบัณฑิตที่มีความรู้ และประยุกต์ใช้หลักพุทธธรรม	วิทยาลัยสงฆ์ตาก
๓๐๕ โครงการพัฒนาศักยภาพพระนักเผยแผ่ธรรมะสำหรับเยาวชน		๑.๑.๔ ระดับผลการประเมินบัณฑิตที่มีความรู้ และประยุกต์ใช้หลักพุทธธรรม	วิทยาลัยสงฆ์พุทธปัญญาศรีทวารวดี

ยุทธศาสตร์ที่ ๑

จัดการศึกษา พัฒนาบัณฑิตให้มีสติปัญญาและคุณธรรม

เป้าประสงค์ที่ ๑

บัณฑิตมีคุณลักษณะทางสติปัญญาและคุณธรรม

โครงการ/กิจกรรม	กลยุทธ์มหาวิทยาลัย	ตัวชี้วัด	*หมายเหตุ (ส่วนงาน)
๓๐๖ โครงการศึกษาดูงานทางด้านพระพุทธศาสนา	๑.๑.๒ ส่งเสริม สนับสนุนให้ส่วนงานจัดการศึกษาดำเนินการพัฒนาบัณฑิตให้มีสติปัญญาและคุณธรรม	๑.๑.๔ ระดับผลการประเมินบัณฑิตที่มีความรู้ และประยุกต์ใช้หลักพุทธธรรม	วิทยาลัยสงฆ์พุทธปัญญาศรีทวารวดี
๓๐๗ โครงการส่งเสริมกิจกรรม CSR ของนิสิตบัณฑิตศึกษา สาขาพระพุทธศาสนา	๑.๑.๑ ส่งเสริม สนับสนุนให้นิสิตมีส่วนร่วมในการจัดกิจกรรมกับเครือข่ายในประเทศและต่างประเทศ ๑.๑.๒ ส่งเสริม สนับสนุนให้ส่วนงานจัดการศึกษาดำเนินการพัฒนาบัณฑิตให้มีสติปัญญาและคุณธรรม	๑.๑.๒ คะแนนเฉลี่ยการประเมินคุณลักษณะทางสติปัญญาและคุณธรรมตามที่มหาวิทยาลัยกำหนด ๑.๑.๔ ระดับผลการประเมินบัณฑิตที่มีความรู้ และประยุกต์ใช้หลักพุทธธรรม	วิทยาลัยสงฆ์พุทธปัญญาศรีทวารวดี

ยุทธศาสตร์ที่ ๑

จัดการศึกษา พัฒนาบัณฑิตให้มีสติปัญญาและคุณธรรม

เป้าประสงค์ที่ ๑

บัณฑิตมีคุณลักษณะทางสติปัญญาและคุณธรรม

โครงการ/กิจกรรม	กลยุทธ์มหาวิทยาลัย	ตัวชี้วัด	*หมายเหตุ (ส่วนงาน)
๓๐๘ โครงการกิจกรรมเสริมหลักสูตร	๑.๑.๑ ส่งเสริม สนับสนุนให้นิสิตมีส่วนร่วมในการจัดกิจกรรมกับเครือข่ายในประเทศและต่างประเทศ ๑.๑.๒ ส่งเสริม สนับสนุนให้ส่วนงานจัดการศึกษาดำเนินการพัฒนาบัณฑิตให้มีสติปัญญาและคุณธรรม	๑.๑.๑ จำนวนนิสิตที่ได้รับการยกย่องหรือได้รับรางวัลระดับชาติหรือนานาชาติ ๑.๑.๒ คะแนนเฉลี่ยการประเมินคุณลักษณะทางสติปัญญาและคุณธรรมตามที่มหาวิทยาลัยกำหนด ๑.๑.๓ ระดับคะแนนความพึงพอใจของผู้ใช้บัณฑิตต่อคุณภาพตามกรอบมาตรฐานคุณวุฒิระดับอุดมศึกษาแห่งชาติ ๑.๑.๔ ระดับผลการประเมินบัณฑิตที่มีความรู้ และประยุกต์ใช้หลักพุทธธรรม	วิทยาลัยสงฆ์ตาก
๓๐๙ โครงการวิจัยเพื่อส่งเสริมพุทธศาสนาและวัฒนธรรมท้องถิ่น	๑.๑.๒ ส่งเสริม สนับสนุนให้ส่วนงานจัดการศึกษาดำเนินการพัฒนาบัณฑิตให้มีสติปัญญาและคุณธรรม	๑.๑.๔ ระดับผลการประเมินบัณฑิตที่มีความรู้ และประยุกต์ใช้หลักพุทธธรรม	วิทยาลัยสงฆ์พุทธปัญญาศรีทวารวดี

ยุทธศาสตร์ที่ ๑

จัดการศึกษา พัฒนาบัณฑิตให้มีสติปัญญาและคุณธรรม

เป้าประสงค์ที่ ๑

บัณฑิตมีคุณลักษณะทางสติปัญญาและคุณธรรม

โครงการ/กิจกรรม	กลยุทธ์มหาวิทยาลัย	ตัวชี้วัด	*หมายเหตุ (ส่วนงาน)
๓๑๐ โครงการวิงมินิฮาร์ฟมาราธอน	๑.๑.๒ ส่งเสริม สนับสนุนให้ส่วนงานจัดการศึกษาดำเนินการพัฒนาบัณฑิตให้มีสติปัญญาและคุณธรรม	๑.๑.๓ ระดับคะแนนความพึงพอใจของผู้ใช้บัณฑิตต่อคุณภาพตามกรอบมาตรฐานคุณวุฒิระดับอุดมศึกษาแห่งชาติ	วิทยาลัยสงฆ์พุทธปัญญาศรีทวารวดี
๓๑๑ โครงการพุทธปัญญาอาสาเติมปัญญาและพัฒนาชุมชน		๑.๑.๔ ระดับผลการประเมินบัณฑิตที่มีความรู้ และประยุกต์ใช้หลักพุทธธรรม	วิทยาลัยสงฆ์พุทธปัญญาศรีทวารวดี
๓๑๒ โครงการส่งเสริมการเรียนรู้ในศตวรรษที่ 21		๑.๑.๔ ระดับผลการประเมินบัณฑิตที่มีความรู้ และประยุกต์ใช้หลักพุทธธรรม	วิทยาลัยสงฆ์พิจิตร

ยุทธศาสตร์ที่ ๑

จัดการศึกษา พัฒนาบัณฑิตให้มีสติปัญญาและคุณธรรม

เป้าประสงค์ที่ ๑

บัณฑิตมีคุณลักษณะทางสติปัญญาและคุณธรรม

โครงการ/กิจกรรม	กลยุทธ์มหาวิทยาลัย	ตัวชี้วัด	*หมายเหตุ (ส่วนงาน)
๓๑๓ โครงการปฏิบัติวิปัสสนากัมมัฏฐานนิสิต	๑.๑.๑ ส่งเสริม สนับสนุนให้นิสิตมีส่วนร่วมในการจัดกิจกรรมกับเครือข่ายในประเทศและต่างประเทศ ๑.๑.๒ ส่งเสริม สนับสนุนให้ส่วนงานจัดการศึกษาดำเนินการพัฒนาบัณฑิตให้มีสติปัญญาและคุณธรรม	๑.๑.๑ จำนวนนิสิตที่ได้รับการยกย่องหรือได้รับรางวัลระดับชาติหรือนานาชาติ ๑.๑.๒ คะแนนเฉลี่ยการประเมินคุณลักษณะทางสติปัญญาและคุณธรรมตามที่มหาวิทยาลัยกำหนด ๑.๑.๓ ระดับคะแนนความพึงพอใจของผู้ใช้บัณฑิตต่อคุณภาพตามกรอบมาตรฐานคุณวุฒิระดับอุดมศึกษาแห่งชาติ ๑.๑.๔ ระดับผลการประเมินบัณฑิตที่มีความรู้ และประยุกต์ใช้หลักพุทธธรรม	หน่วยวิทยบริการวิทยาลัยสงฆ์พุทธชินราช วัดหมอนไม้ อ.เมือง จ.อุตรดิตถ์
๓๑๔ โครงการปฐมนิเทศนิสิต	๑.๑.๒ ส่งเสริม สนับสนุนให้ส่วนงานจัดการศึกษาดำเนินการพัฒนาบัณฑิตให้มีสติปัญญาและคุณธรรม	๑.๑.๒ คะแนนเฉลี่ยการประเมินคุณลักษณะทางสติปัญญาและคุณธรรมตามที่มหาวิทยาลัยกำหนด	วิทยาลัยสงฆ์พิจิตร

ยุทธศาสตร์ที่ ๑

จัดการศึกษา พัฒนาบัณฑิตให้มีสติปัญญาและคุณธรรม

เป้าประสงค์ที่ ๑

บัณฑิตมีคุณลักษณะทางสติปัญญาและคุณธรรม

โครงการ/กิจกรรม	กลยุทธ์มหาวิทยาลัย	ตัวชี้วัด	*หมายเหตุ (ส่วนงาน)
๓๑๕ โครงการประชาสัมพันธ์หลักสูตรและแนะแนวการศึกษา	๑.๑.๑ ส่งเสริม สนับสนุนให้นิสิตมีส่วนร่วมในการจัดกิจกรรมกับเครือข่ายในประเทศและต่างประเทศ ๑.๑.๒ ส่งเสริม สนับสนุนให้ส่วนงานจัดการศึกษาดำเนินการพัฒนาบัณฑิตให้มีสติปัญญาและคุณธรรม	๑.๑.๓ ระดับคะแนนความพึงพอใจของผู้ใช้บัณฑิตต่อคุณภาพตามกรอบมาตรฐานคุณวุฒิระดับอุดมศึกษาแห่งชาติ	วิทยาลัยสงฆ์พิจิตร
๓๑๖ โครงการเตรียมความพร้อมก่อนเข้าศึกษาต่อ	๑.๑.๒ ส่งเสริม สนับสนุนให้ส่วนงานจัดการศึกษาดำเนินการพัฒนาบัณฑิตให้มีสติปัญญาและคุณธรรม	๑.๑.๔ ระดับผลการประเมินบัณฑิตที่มีความรู้ และประยุกต์ใช้หลักพุทธธรรม	วิทยาลัยสงฆ์พิจิตร
๓๑๗ โครงการปัจฉิมนิเทศนิสิต เตรียมพร้อมสู่ความเป็นบัณฑิต	๑.๑.๑ ส่งเสริม สนับสนุนให้นิสิตมีส่วนร่วมในการจัดกิจกรรมกับเครือข่ายในประเทศและต่างประเทศ ๑.๑.๒ ส่งเสริม สนับสนุนให้ส่วนงานจัดการศึกษาดำเนินการพัฒนาบัณฑิตให้มีสติปัญญาและคุณธรรม	๑.๑.๓ ระดับคะแนนความพึงพอใจของผู้ใช้บัณฑิตต่อคุณภาพตามกรอบมาตรฐานคุณวุฒิระดับอุดมศึกษาแห่งชาติ	วิทยาลัยสงฆ์พิจิตร

ยุทธศาสตร์ที่ ๑

จัดการศึกษา พัฒนาบัณฑิตให้มีสติปัญญาและคุณธรรม

เป้าประสงค์ที่ ๑

บัณฑิตมีคุณลักษณะทางสติปัญญาและคุณธรรม

โครงการ/กิจกรรม	กลยุทธ์มหาวิทยาลัย	ตัวชี้วัด	*หมายเหตุ (ส่วนงาน)
๓๑๘ โครงการนิเทศนิสิตฝึกประสบการณ์วิชาชีพครู	๑.๑.๑ ส่งเสริม สนับสนุนให้นิสิตมีส่วนร่วมในการจัดกิจกรรมกับเครือข่ายในประเทศและต่างประเทศ ๑.๑.๒ ส่งเสริม สนับสนุนให้ส่วนงานจัดการศึกษาดำเนินการพัฒนาบัณฑิตให้มีสติปัญญาและคุณธรรม	๑.๑.๓ ระดับคะแนนความพึงพอใจของผู้ใช้บัณฑิตต่อคุณภาพตามกรอบมาตรฐานคุณวุฒิระดับอุดมศึกษาแห่งชาติ	วิทยาลัยสงฆ์พิจิตร
๓๑๙ โครงการส่งเสริมศักยภาพของนิสิตเพื่อความเป็นครูวิชาชีพ		๑.๑.๓ ระดับคะแนนความพึงพอใจของผู้ใช้บัณฑิตต่อคุณภาพตามกรอบมาตรฐานคุณวุฒิระดับอุดมศึกษาแห่งชาติ	วิทยาลัยสงฆ์พิจิตร
๓๒๐ โครงการเชิดชูศิษย์เก่าและปัจจุบันที่มีผลงานดีเด่น		๑.๑.๑ จำนวนนิสิตที่ได้รับการยกย่องหรือได้รับรางวัลระดับชาติหรือนานาชาติ	วิทยาลัยสงฆ์พิจิตร
๓๒๑ โครงการกิจกรรมเสริมหลักสูตรปริญญาตรี		๑.๑.๔ ระดับผลการประเมินบัณฑิตที่มีความรู้ และประยุกต์ใช้หลักพุทธธรรม	วิทยาลัยสงฆ์พิจิตร

ยุทธศาสตร์ที่ ๑

จัดการศึกษา พัฒนาบัณฑิตให้มีสติปัญญาและคุณธรรม

เป้าประสงค์ที่ ๑

บัณฑิตมีคุณลักษณะทางสติปัญญาและคุณธรรม

โครงการ/กิจกรรม	กลยุทธ์มหาวิทยาลัย	ตัวชี้วัด	*หมายเหตุ (ส่วนงาน)
๓๒๒ โครงการสามัคคีธรรมส่งเสริมวัฒนธรรมประเพณีไทย	๑.๑.๑ ส่งเสริม สนับสนุนให้นิสิตมีส่วนร่วมในการจัดกิจกรรมกับเครือข่ายในประเทศและต่างประเทศ ๑.๑.๒ ส่งเสริม สนับสนุนให้ส่วนงานจัดการศึกษาดำเนินการพัฒนาบัณฑิตให้มีสติปัญญาและคุณธรรม	๑.๑.๒ คะแนนเฉลี่ยการประเมินคุณลักษณะทางสติปัญญาและคุณธรรมตามที่มหาวิทยาลัยกำหนด ๑.๑.๓ ระดับคะแนนความพึงพอใจของผู้ใช้บัณฑิตต่อคุณภาพตามกรอบมาตรฐานคุณวุฒิระดับอุดมศึกษาแห่งชาติ ๑.๑.๔ ระดับผลการประเมินบัณฑิตที่มีความรู้ และประยุกต์ใช้หลักพุทธธรรม	วิทยาลัยสงฆ์ปัตตานี
๓๒๓ โครงการพัฒนาระบบการเรียนรู้อัจฉริยะที่ 21 (พุทธบูรณาการกับศาสตร์ความเชื่อ)	๑.๑.๒ ส่งเสริม สนับสนุนให้ส่วนงานจัดการศึกษาดำเนินการพัฒนาบัณฑิตให้มีสติปัญญาและคุณธรรม	๑.๑.๔ ระดับผลการประเมินบัณฑิตที่มีความรู้ และประยุกต์ใช้หลักพุทธธรรม	วิทยาลัยสงฆ์จันทบุรี

ยุทธศาสตร์ที่ ๑

จัดการศึกษา พัฒนาบัณฑิตให้มีสติปัญญาและคุณธรรม

เป้าประสงค์ที่ ๑

บัณฑิตมีคุณลักษณะทางสติปัญญาและคุณธรรม

โครงการ/กิจกรรม	กลยุทธ์มหาวิทยาลัย	ตัวชี้วัด	*หมายเหตุ (ส่วนงาน)
๓๒๔ โครงการพัฒนาบุคลากรสายวิชาการและสายปฏิบัติการ	๑.๑.๑ ส่งเสริม สนับสนุนให้นิสิตมีส่วนร่วมในการจัดกิจกรรมกับเครือข่ายในประเทศและต่างประเทศ ๑.๑.๒ ส่งเสริม สนับสนุนให้ส่วนงานจัดการศึกษาดำเนินการพัฒนาบัณฑิตให้มีสติปัญญาและคุณธรรม	๑.๑.๑ จำนวนนิสิตที่ได้รับการยกย่องหรือได้รับรางวัลระดับชาติหรือนานาชาติ ๑.๑.๒ คะแนนเฉลี่ยการประเมินคุณลักษณะทางสติปัญญาและคุณธรรมตามที่มหาวิทยาลัยกำหนด ๑.๑.๓ ระดับคะแนนความพึงพอใจของผู้ใช้บัณฑิตต่อคุณภาพตามกรอบมาตรฐานคุณวุฒิระดับอุดมศึกษาแห่งชาติ ๑.๑.๔ ระดับผลการประเมินบัณฑิตที่มีความรู้ และประยุกต์ใช้หลักพุทธธรรม	วิทยาลัยสงฆ์ตาก

ยุทธศาสตร์ที่ ๑

จัดการศึกษา พัฒนาบัณฑิตให้มีสติปัญญาและคุณธรรม

เป้าประสงค์ที่ ๑

บัณฑิตมีคุณลักษณะทางสติปัญญาและคุณธรรม

โครงการ/กิจกรรม	กลยุทธ์มหาวิทยาลัย	ตัวชี้วัด	*หมายเหตุ (ส่วนงาน)
๓๒๕ โครงการส่งเสริมและพัฒนานิสิต	๑.๑.๑ ส่งเสริม สนับสนุนให้นิสิตมีส่วนร่วมในการจัดกิจกรรมกับเครือข่ายในประเทศและต่างประเทศ ๑.๑.๒ ส่งเสริม สนับสนุนให้ส่วนงานจัดการศึกษาดำเนินการพัฒนาบัณฑิตให้มีสติปัญญาและคุณธรรม	๑.๑.๑ จำนวนนิสิตที่ได้รับการยกย่องหรือได้รับรางวัลระดับชาติหรือนานาชาติ ๑.๑.๒ คะแนนเฉลี่ยการประเมินคุณลักษณะทางสติปัญญาและคุณธรรมตามที่มหาวิทยาลัยกำหนด ๑.๑.๓ ระดับคะแนนความพึงพอใจของผู้ใช้บัณฑิตต่อคุณภาพตามกรอบมาตรฐานคุณวุฒิระดับอุดมศึกษาแห่งชาติ ๑.๑.๔ ระดับผลการประเมินบัณฑิตที่มีความรู้ และประยุกต์ใช้หลักพุทธธรรม	วิทยาลัยสงฆ์ตาก

ยุทธศาสตร์ที่ ๑

จัดการศึกษา พัฒนาบัณฑิตให้มีสติปัญญาและคุณธรรม

เป้าประสงค์ที่ ๑

บัณฑิตมีคุณลักษณะทางสติปัญญาและคุณธรรม

โครงการ/กิจกรรม	กลยุทธ์มหาวิทยาลัย	ตัวชี้วัด	*หมายเหตุ (ส่วนงาน)
๓๒๖ โครงการประชาสัมพันธ์แนะแนวสถานศึกษา	๑.๑.๑ ส่งเสริม สนับสนุนให้นิสิตมีส่วนร่วมในการจัดกิจกรรมกับเครือข่ายในประเทศและต่างประเทศ ๑.๑.๒ ส่งเสริม สนับสนุนให้ส่วนงานจัดการศึกษาดำเนินการพัฒนาบัณฑิตให้มีสติปัญญาและคุณธรรม	๑.๑.๑ จำนวนนิสิตที่ได้รับการยกย่องหรือได้รับรางวัลระดับชาติหรือนานาชาติ ๑.๑.๒ คะแนนเฉลี่ยการประเมินคุณลักษณะทางสติปัญญาและคุณธรรมตามที่มหาวิทยาลัยกำหนด ๑.๑.๓ ระดับคะแนนความพึงพอใจของผู้ใช้บัณฑิตต่อคุณภาพตามกรอบมาตรฐานคุณวุฒิระดับอุดมศึกษาแห่งชาติ ๑.๑.๔ ระดับผลการประเมินบัณฑิตที่มีความรู้ และประยุกต์ใช้หลักพุทธธรรม	วิทยาลัยสงฆ์ตาก
๓๒๗ โครงการอบรมพัฒนาทักษะภาษาอังกฤษสำหรับนิสิต		๑.๑.๔ ระดับผลการประเมินบัณฑิตที่มีความรู้ และประยุกต์ใช้หลักพุทธธรรม	วิทยาลัยสงฆ์ศรีสะเกษ

ยุทธศาสตร์ที่ ๑

จัดการศึกษา พัฒนาบัณฑิตให้มีสติปัญญาและคุณธรรม

เป้าประสงค์ที่ ๑

บัณฑิตมีคุณลักษณะทางสติปัญญาและคุณธรรม

โครงการ/กิจกรรม	กลยุทธ์มหาวิทยาลัย	ตัวชี้วัด	*หมายเหตุ (ส่วนงาน)
๓๒๘ โครงการพัฒนานิสิต	๑.๑.๑ ส่งเสริม สนับสนุนให้นิสิตมีส่วนร่วมในการจัดกิจกรรมกับเครือข่ายในประเทศและต่างประเทศ ๑.๑.๒ ส่งเสริม สนับสนุนให้ส่วนงานจัดการศึกษาดำเนินการพัฒนาบัณฑิตให้มีสติปัญญาและคุณธรรม	๑.๑.๑ จำนวนนิสิตที่ได้รับการยกย่องหรือได้รับรางวัลระดับชาติหรือนานาชาติ ๑.๑.๒ คะแนนเฉลี่ยการประเมินคุณลักษณะทางสติปัญญาและคุณธรรมตามที่มหาวิทยาลัยกำหนด ๑.๑.๓ ระดับคะแนนความพึงพอใจของผู้ใช้บัณฑิตต่อคุณภาพตามกรอบมาตรฐานคุณวุฒิระดับอุดมศึกษาแห่งชาติ ๑.๑.๔ ระดับผลการประเมินบัณฑิตที่มีความรู้ และประยุกต์ใช้หลักพุทธธรรม	วิทยาเขตเชียงใหม่

ยุทธศาสตร์ที่ ๑

จัดการศึกษา พัฒนาบัณฑิตให้มีสติปัญญาและคุณธรรม

เป้าประสงค์ที่ ๑

บัณฑิตมีคุณลักษณะทางสติปัญญาและคุณธรรม

โครงการ/กิจกรรม	กลยุทธ์มหาวิทยาลัย	ตัวชี้วัด	*หมายเหตุ (ส่วนงาน)
๓๒๙ โครงการฝึกภาคปฏิบัติวิปัสสนากัมมัฏฐาน	๑.๑.๒ ส่งเสริม สนับสนุนให้ส่วนงานจัดการศึกษาดำเนินการพัฒนาบัณฑิตให้มีสติปัญญาและคุณธรรม	๑.๑.๒ คะแนนเฉลี่ยการประเมินคุณลักษณะทางสติปัญญาและคุณธรรมตามที่มหาวิทยาลัยกำหนด ๑.๑.๓ ระดับคะแนนความพึงพอใจของผู้ใช้บัณฑิตต่อคุณภาพตามกรอบมาตรฐานคุณวุฒิระดับอุดมศึกษาแห่งชาติ ๑.๑.๔ ระดับผลการประเมินบัณฑิตที่มีความรู้ และประยุกต์ใช้หลักพุทธธรรม	วิทยาเขตนครศรีธรรมราช

ยุทธศาสตร์ที่ ๑

จัดการศึกษา พัฒนาบัณฑิตให้มีสติปัญญาและคุณธรรม

เป้าประสงค์ที่ ๑

บัณฑิตมีคุณลักษณะทางสติปัญญาและคุณธรรม

โครงการ/กิจกรรม	กลยุทธ์มหาวิทยาลัย	ตัวชี้วัด	*หมายเหตุ (ส่วนงาน)
๓๓๐ โครงการเสริมสร้างคุณลักษณะบัณฑิตที่พึงประสงค์	๑.๑.๒ ส่งเสริม สนับสนุนให้ส่วนงานจัดการศึกษาดำเนินการพัฒนาบัณฑิตให้มีสติปัญญาและคุณธรรม	๑.๑.๑ จำนวนนิสิตที่ได้รับการยกย่องหรือได้รับรางวัลระดับชาติหรือนานาชาติ ๑.๑.๒ คะแนนเฉลี่ยการประเมินคุณลักษณะทางสติปัญญาและคุณธรรมตามที่มหาวิทยาลัยกำหนด ๑.๑.๓ ระดับคะแนนความพึงพอใจของผู้ใช้บัณฑิตต่อคุณภาพตามกรอบมาตรฐานคุณวุฒิระดับอุดมศึกษาแห่งชาติ ๑.๑.๔ ระดับผลการประเมินบัณฑิตที่มีความรู้ และประยุกต์ใช้หลักพุทธธรรม	วิทยาเขตนครศรีธรรมราช
๓๓๑ โครงการส่งเสริมกิจกรรมนิสิตสัมพันธ์เครือข่ายสถาบันอุดมศึกษา	๑.๑.๑ ส่งเสริม สนับสนุนให้นิสิตมีส่วนร่วมในการจัดกิจกรรมกับเครือข่ายในประเทศและต่างประเทศ	๑.๑.๑ จำนวนนิสิตที่ได้รับการยกย่องหรือได้รับรางวัลระดับชาติหรือนานาชาติ	วิทยาเขตนครศรีธรรมราช

ยุทธศาสตร์ที่ ๑

จัดการศึกษา พัฒนาบัณฑิตให้มีสติปัญญาและคุณธรรม

เป้าประสงค์ที่ ๑

บัณฑิตมีคุณลักษณะทางสติปัญญาและคุณธรรม

โครงการ/กิจกรรม	กลยุทธ์มหาวิทยาลัย	ตัวชี้วัด	*หมายเหตุ (ส่วนงาน)
๓๓๒ โครงการกิจกรรมเสริมหลักสูตร	๑.๑.๑ ส่งเสริม สนับสนุนให้นิสิตมีส่วนร่วมในการจัดกิจกรรมกับเครือข่ายในประเทศและต่างประเทศ ๑.๑.๒ ส่งเสริม สนับสนุนให้ส่วนงานจัดการศึกษาดำเนินการพัฒนาบัณฑิตให้มีสติปัญญาและคุณธรรม	๑.๑.๓ ระดับคะแนนความพึงพอใจของผู้ใช้บัณฑิตต่อคุณภาพตามกรอบมาตรฐานคุณวุฒิระดับอุดมศึกษาแห่งชาติ	วิทยาลัยสงฆ์ลำพูน
๓๓๓ โครงการสอบวิทยานิพนธ์และโครงร่างวิทยานิพนธ์	๑.๑.๑ ส่งเสริม สนับสนุนให้นิสิตมีส่วนร่วมในการจัดกิจกรรมกับเครือข่ายในประเทศและต่างประเทศ	๑.๑.๔ ระดับผลการประเมินบัณฑิตที่มีความรู้ และประยุกต์ใช้หลักพุทธธรรม	วิทยาลัยสงฆ์ลำพูน
๓๓๔ โครงการฝึกอบรมพระวิปัสสนาจารย์รุ่นเยาว์เรียนหลวงสำหรับพระสงฆ์ไทย	๑.๑.๒ ส่งเสริม สนับสนุนให้ส่วนงานจัดการศึกษาดำเนินการพัฒนาบัณฑิตให้มีสติปัญญาและคุณธรรม	๑.๑.๒ คะแนนเฉลี่ยการประเมินคุณลักษณะทางสติปัญญาและคุณธรรมตามที่มหาวิทยาลัยกำหนด	วิทยาเขตบาหลีศึกษาพุทธโฆส

ยุทธศาสตร์ที่ ๑

จัดการศึกษา พัฒนาบัณฑิตให้มีสติปัญญาและคุณธรรม

เป้าประสงค์ที่ ๑

บัณฑิตมีคุณลักษณะทางสติปัญญาและคุณธรรม

โครงการ/กิจกรรม	กลยุทธ์มหาวิทยาลัย	ตัวชี้วัด	*หมายเหตุ (ส่วนงาน)
๓๓๕ Road to Pub-Ad CM.MCU	๑.๑.๒ ส่งเสริม สนับสนุนให้ส่วนงานจัดการศึกษาดำเนินการพัฒนาบัณฑิตให้มีสติปัญญาและคุณธรรม	๑.๑.๒ คะแนนเฉลี่ยการประเมินคุณลักษณะทางสติปัญญาและคุณธรรมตามทิมมหาวิทยาลัยกำหนด ๑.๑.๓ ระดับคะแนนความพึงพอใจของผู้ใช้บัณฑิตต่อคุณภาพตามกรอบมาตรฐานคุณวุฒิระดับอุดมศึกษาแห่งชาติ	วิทยาเขตเชียงใหม่
๓๓๖ โครงการวิปัสสนากัมมัฏฐานนิสิต		๑.๑.๔ ระดับผลการประเมินบัณฑิตที่มีความรู้ และประยุกต์ใช้หลักพุทธธรรม	วิทยาลัยสงฆ์ศรีสะเกษ
๓๓๗ โครงการแนะแนวการศึกษาต่อ		๑.๑.๒ คะแนนเฉลี่ยการประเมินคุณลักษณะทางสติปัญญาและคุณธรรมตามทิมมหาวิทยาลัยกำหนด	วิทยาลัยสงฆ์ศรีสะเกษ
๓๓๘ โครงการปฐมนิเทศนิสิตใหม่ ชั้นปีที่ ๑		๑.๑.๔ ระดับผลการประเมินบัณฑิตที่มีความรู้ และประยุกต์ใช้หลักพุทธธรรม	วิทยาลัยสงฆ์ศรีสะเกษ
๓๓๙ โครงการปัจฉิมนิเทศนิสิต ชั้นปีที่ ๔		๑.๑.๔ ระดับผลการประเมินบัณฑิตที่มีความรู้ และประยุกต์ใช้หลักพุทธธรรม	วิทยาลัยสงฆ์ศรีสะเกษ

ยุทธศาสตร์ที่ ๑

จัดการศึกษา พัฒนาบัณฑิตให้มีสติปัญญาและคุณธรรม

เป้าประสงค์ที่ ๑

บัณฑิตมีคุณลักษณะทางสติปัญญาและคุณธรรม

โครงการ/กิจกรรม	กลยุทธ์มหาวิทยาลัย	ตัวชี้วัด	*หมายเหตุ (ส่วนงาน)
๓๔๐ โครงการศึกษาดูงานนิสิต	๑.๑.๒ ส่งเสริม สนับสนุนให้ส่วนงานจัดการศึกษาดำเนินการพัฒนาบัณฑิตให้มีสติปัญญาและคุณธรรม	๑.๑.๔ ระดับผลการประเมินบัณฑิตที่มีความรู้ และประยุกต์ใช้หลักพุทธธรรม	วิทยาลัยสงฆ์ศรีสะเกษ
๓๔๑ โครงการซ้อมรับปริญญาและแสดงความยินดีกับบัณฑิต	๑.๑.๒ ส่งเสริม สนับสนุนให้ส่วนงานจัดการศึกษาดำเนินการพัฒนาบัณฑิตให้มีสติปัญญาและคุณธรรม	๑.๑.๔ ระดับผลการประเมินบัณฑิตที่มีความรู้ และประยุกต์ใช้หลักพุทธธรรม	วิทยาลัยสงฆ์ศรีสะเกษ
๓๔๒ โครงการกิจกรรมเสริมหลักสูตร	๑.๑.๑ ส่งเสริม สนับสนุนให้นิสิตมีส่วนร่วมในการจัดกิจกรรมกับเครือข่ายในประเทศและต่างประเทศ ๑.๑.๒ ส่งเสริม สนับสนุนให้ส่วนงานจัดการศึกษาดำเนินการพัฒนาบัณฑิตให้มีสติปัญญาและคุณธรรม	๑.๑.๒ คะแนนเฉลี่ยการประเมินคุณลักษณะทางสติปัญญาและคุณธรรมตามทิมมหาวิทยาลัยกำหนด	วิทยาลัยสงฆ์ศรีสะเกษ
๓๔๓ กิจกรรมซ้อมรับปริญญา	๑.๑.๒ ส่งเสริม สนับสนุนให้ส่วนงานจัดการศึกษาดำเนินการพัฒนาบัณฑิตให้มีสติปัญญาและคุณธรรม	๑.๑.๒ คะแนนเฉลี่ยการประเมินคุณลักษณะทางสติปัญญาและคุณธรรมตามทิมมหาวิทยาลัยกำหนด	วิทยาลัยสงฆ์พ็อซุนผาเมือง

ยุทธศาสตร์ที่ ๑

จัดการศึกษา พัฒนาบัณฑิตให้มีสติปัญญาและคุณธรรม

เป้าประสงค์ที่ ๑

บัณฑิตมีคุณลักษณะทางสติปัญญาและคุณธรรม

โครงการ/กิจกรรม	กลยุทธ์มหาวิทยาลัย	ตัวชี้วัด	*หมายเหตุ (ส่วนงาน)
๓๔๔ โครงการปฏิบัติวิปัสสนากัมมัฏฐาน	๑.๑.๒ ส่งเสริม สนับสนุนให้ส่วนงานจัดการศึกษาดำเนินการพัฒนาบัณฑิตให้มีสติปัญญาและคุณธรรม	๑.๑.๒ คะแนนเฉลี่ยการประเมินคุณลักษณะทางสติปัญญาและคุณธรรมตามทึ่มมหาวิทยาลัยกำหนด	วิทยาลัยสงฆ์พูนผาเมือง
๓๔๕ โครงการจัดตั้งและเปิดศูนย์ปฏิบัติวิทยาลัยพระธรรมทูตและงานต่างประเทศ	๑.๑.๑ ส่งเสริม สนับสนุนให้นิสิตมีส่วนร่วมในการจัดกิจกรรมกับเครือข่ายในประเทศและต่างประเทศ	๑.๑.๑ จำนวนนิสิตที่ได้รับการยกย่องหรือได้รับรางวัลระดับชาติหรือนานาชาติ	วิทยาลัยพระธรรมทูต
๓๔๖ โครงการกิจกรรมเสริมหลักสูตร	๑.๑.๑ ส่งเสริม สนับสนุนให้นิสิตมีส่วนร่วมในการจัดกิจกรรมกับเครือข่ายในประเทศและต่างประเทศ ๑.๑.๒ ส่งเสริม สนับสนุนให้ส่วนงานจัดการศึกษาดำเนินการพัฒนาบัณฑิตให้มีสติปัญญาและคุณธรรม	๑.๑.๔ ระดับผลการประเมินบัณฑิตที่มีความรู้ และประยุกต์ใช้หลักพุทธธรรม	วิทยาลัยสงฆ์เลย
๓๔๗ โครงการปฏิบัติวิปัสสนากัมมัฏฐาน	๑.๑.๒ ส่งเสริม สนับสนุนให้ส่วนงานจัดการศึกษาดำเนินการพัฒนาบัณฑิตให้มีสติปัญญาและคุณธรรม	๑.๑.๒ คะแนนเฉลี่ยการประเมินคุณลักษณะทางสติปัญญาและคุณธรรมตามทึ่มมหาวิทยาลัยกำหนด	วิทยาลัยสงฆ์เลย

ยุทธศาสตร์ที่ ๑

จัดการศึกษา พัฒนาบัณฑิตให้มีสติปัญญาและคุณธรรม

เป้าประสงค์ที่ ๑

บัณฑิตมีคุณลักษณะทางสติปัญญาและคุณธรรม

โครงการ/กิจกรรม	กลยุทธ์มหาวิทยาลัย	ตัวชี้วัด	*หมายเหตุ (ส่วนงาน)
๓๔๘ โครงการปฏิบัติวิปัสนากัมมัฏฐานนิตต ระดับปริญญาตรี	๑.๑.๒ ส่งเสริม สนับสนุนให้ส่วนงานจัดการศึกษาดำเนินการพัฒนาบัณฑิตให้มีสติปัญญาและคุณธรรม	๑.๑.๒ คะแนนเฉลี่ยการประเมินคุณลักษณะทางสติปัญญาและคุณธรรมตามที่มหาวิทยาลัยกำหนด	วิทยาลัยสงฆ์ร้อยเอ็ด
๓๔๙ โครงการประชาสัมพันธ์และแนะแนวการศึกษา		๑.๑.๔ ระดับผลการประเมินบัณฑิตที่มีความรู้ และประยุกต์ใช้หลักพุทธธรรม	วิทยาลัยสงฆ์เลย
๓๕๐ โครงการพัฒนาการเรียนการสอนเน้นผู้เรียนเป็นศูนย์กลาง		๑.๑.๔ ระดับผลการประเมินบัณฑิตที่มีความรู้ และประยุกต์ใช้หลักพุทธธรรม	วิทยาลัยสงฆ์เลย
๓๕๑ โครงการปฏิบัติวิปัสนากัมมัฏฐานนิตต ระดับบัณฑิตศึกษา		๑.๑.๒ คะแนนเฉลี่ยการประเมินคุณลักษณะทางสติปัญญาและคุณธรรมตามที่มหาวิทยาลัยกำหนด	วิทยาลัยสงฆ์ร้อยเอ็ด
๓๕๒ โครงการปฐมนิเทศนิตตใหม่ ระดับปริญญาตรี		๑.๑.๔ ระดับผลการประเมินบัณฑิตที่มีความรู้ และประยุกต์ใช้หลักพุทธธรรม	วิทยาลัยสงฆ์ร้อยเอ็ด
๓๕๓ โครงการปัจฉิมนิเทศนิตต เตรียมความพร้อมสู่ความเป็นบัณฑิต		๑.๑.๔ ระดับผลการประเมินบัณฑิตที่มีความรู้ และประยุกต์ใช้หลักพุทธธรรม	วิทยาลัยสงฆ์ร้อยเอ็ด
๓๕๔ โครงการปฐมนิเทศนิตตใหม่ ระดับบัณฑิตศึกษา		๑.๑.๔ ระดับผลการประเมินบัณฑิตที่มีความรู้ และประยุกต์ใช้หลักพุทธธรรม	วิทยาลัยสงฆ์ร้อยเอ็ด

ยุทธศาสตร์ที่ ๑

จัดการศึกษา พัฒนาบัณฑิตให้มีสติปัญญาและคุณธรรม

เป้าประสงค์ที่ ๑

บัณฑิตมีคุณลักษณะทางสติปัญญาและคุณธรรม

โครงการ/กิจกรรม	กลยุทธ์มหาวิทยาลัย	ตัวชี้วัด	*หมายเหตุ (ส่วนงาน)
๓๕๕ โครงการประชาสัมพันธ์และแนะแนวการศึกษา	๑.๑.๑ ส่งเสริม สนับสนุนให้นิสิตมีส่วนร่วมในการจัดกิจกรรมกับเครือข่ายในประเทศและต่างประเทศ ๑.๑.๒ ส่งเสริม สนับสนุนให้ส่วนงานจัดการศึกษาดำเนินการพัฒนาบัณฑิตให้มีสติปัญญาและคุณธรรม	๑.๑.๒ คะแนนเฉลี่ยการประเมินคุณลักษณะทางสติปัญญาและคุณธรรมตามทิมมหาวิทยาลัยกำหนด	วิทยาลัยสงฆ์ร้อยเอ็ด
๓๕๖ โครงการส่งเสริมทักษะภาษาอังกฤษ และกิจกรรมนิสิตตามกรอบมาตรฐานคุณวุฒิ ๕ ด้าน		๑.๑.๔ ระดับผลการประเมินบัณฑิตที่มีความรู้ และประยุกต์ใช้หลักพุทธธรรม	วิทยาลัยสงฆ์ร้อยเอ็ด
๓๕๗ โครงการปฏิบัติวิปัสสนากัมมัฏฐาน ระดับประกาศนียบัตร	๑.๑.๒ ส่งเสริม สนับสนุนให้ส่วนงานจัดการศึกษาดำเนินการพัฒนาบัณฑิตให้มีสติปัญญาและคุณธรรม	๑.๑.๒ คะแนนเฉลี่ยการประเมินคุณลักษณะทางสติปัญญาและคุณธรรมตามทิมมหาวิทยาลัยกำหนด	วิทยาลัยสงฆ์ร้อยเอ็ด

ยุทธศาสตร์ที่ ๑

จัดการศึกษา พัฒนาบัณฑิตให้มีสติปัญญาและคุณธรรม

เป้าประสงค์ที่ ๑

บัณฑิตมีคุณลักษณะทางสติปัญญาและคุณธรรม

โครงการ/กิจกรรม	กลยุทธ์มหาวิทยาลัย	ตัวชี้วัด	*หมายเหตุ (ส่วนงาน)
๓๕๘ โครงการสัมมนาวิชาการสำหรับผู้สำเร็จการศึกษา	๑.๑.๑ ส่งเสริม สนับสนุนให้นิสิตมีส่วนร่วมในการจัดกิจกรรมกับเครือข่ายในประเทศและต่างประเทศ ๑.๑.๒ ส่งเสริม สนับสนุนให้ส่วนงานจัดการศึกษาดำเนินการพัฒนาบัณฑิตให้มีสติปัญญาและคุณธรรม	๑.๑.๓ ระดับคะแนนความพึงพอใจของผู้ใช้บัณฑิตต่อคุณภาพตามกรอบมาตรฐานคุณวุฒิระดับอุดมศึกษาแห่งชาติ	วิทยาลัยสงฆ์ร้อยเอ็ด
๓๕๙ โครงการกิจกรรมเสริมหลักสูตร หลักสูตรประกาศนียบัตร		๑.๑.๔ ระดับผลการประเมินบัณฑิตที่มีความรู้ และประยุกต์ใช้หลักพุทธธรรม	วิทยาลัยสงฆ์ร้อยเอ็ด
๓๖๐ โครงการจัดกิจกรรมเสริมหลักสูตร		๑.๑.๔ ระดับผลการประเมินบัณฑิตที่มีความรู้ และประยุกต์ใช้หลักพุทธธรรม	คณะครุศาสตร์
๓๖๑ โครงการกิจกรรมพัฒนานิสิต		๑.๑.๓ ระดับคะแนนความพึงพอใจของผู้ใช้บัณฑิตต่อคุณภาพตามกรอบมาตรฐานคุณวุฒิระดับอุดมศึกษาแห่งชาติ	คณะครุศาสตร์

ยุทธศาสตร์ที่ ๑

จัดการศึกษา พัฒนาบัณฑิตให้มีสติปัญญาและคุณธรรม

เป้าประสงค์ที่ ๑

บัณฑิตมีคุณลักษณะทางสติปัญญาและคุณธรรม

โครงการ/กิจกรรม	กลยุทธ์มหาวิทยาลัย	ตัวชี้วัด	*หมายเหตุ (ส่วนงาน)
๓๖๒ โครงการฝึกประสบการณ์วิชาชีพครู	๑.๑.๒ ส่งเสริม สนับสนุนให้ส่วนงานจัดการศึกษาดำเนินการพัฒนาบัณฑิตให้มีสติปัญญาและคุณธรรม	๑.๑.๔ ระดับผลการประเมินบัณฑิตที่มีความรู้ และประยุกต์ใช้หลักพุทธธรรม	คณะครุศาสตร์
๓๖๓ โครงการเสริมความรู้และทักษะความเป็นพลเมือง (Covic Eduaction)		๑.๑.๔ ระดับผลการประเมินบัณฑิตที่มีความรู้ และประยุกต์ใช้หลักพุทธธรรม	คณะครุศาสตร์
๓๖๔ โครงการพัฒนาทักษะการจัดการเรียนรู้ตามหลักไตรสิกขา โดยสถาบันอุดมศึกษาเป็นพี่เลี้ยง		๑.๑.๔ ระดับผลการประเมินบัณฑิตที่มีความรู้ และประยุกต์ใช้หลักพุทธธรรม	คณะครุศาสตร์
๓๖๕ โครงการกิจกรรมเสริมหลักสูตร ระดับปริญญาตรี	๑.๑.๑ ส่งเสริม สนับสนุนให้นิสิตมีส่วนร่วมในการจัดกิจกรรมกับเครือข่ายในประเทศและต่างประเทศ ๑.๑.๒ ส่งเสริม สนับสนุนให้ส่วนงานจัดการศึกษาดำเนินการพัฒนาบัณฑิตให้มีสติปัญญาและคุณธรรม	๑.๑.๑ จำนวนนิสิตที่ได้รับการยกย่องหรือได้รับรางวัลระดับชาติหรือนานาชาติ	วิทยาลัยสงฆ์ร้อยเอ็ด

ยุทธศาสตร์ที่ ๑

จัดการศึกษา พัฒนาบัณฑิตให้มีสติปัญญาและคุณธรรม

เป้าประสงค์ที่ ๑

บัณฑิตมีคุณลักษณะทางสติปัญญาและคุณธรรม

โครงการ/กิจกรรม	กลยุทธ์มหาวิทยาลัย	ตัวชี้วัด	*หมายเหตุ (ส่วนงาน)
๓๖๖ โครงการกิจกรรมเสริมหลักสูตร	๑.๑.๒ ส่งเสริม สนับสนุนให้ส่วนงานจัดการศึกษาดำเนินการพัฒนาบัณฑิตให้มีสติปัญญาและคุณธรรม	๑.๑.๓ ระดับคะแนนความพึงพอใจของผู้ใช้บัณฑิตต่อคุณภาพตามกรอบมาตรฐานคุณวุฒิระดับอุดมศึกษาแห่งชาติ ๑.๑.๔ ระดับผลการประเมินบัณฑิตที่มีความรู้ และประยุกต์ใช้หลักพุทธธรรม	วิทยาลัยสงฆ์สุราษฎร์ธานี
๓๖๗ โครงการวิปัสสนากรรมฐานนิสิต		๑.๑.๒ คะแนนเฉลี่ยการประเมินคุณลักษณะทางสติปัญญาและคุณธรรมตามที่มหาวิทยาลัยกำหนด	วิทยาลัยสงฆ์สุราษฎร์ธานี
๓๖๘ โครงการพัฒนาบัณฑิตให้มีคุณลักษณะทางสติปัญญาและคุณธรรม	๑.๑.๑ ส่งเสริม สนับสนุนให้นิสิตมีส่วนร่วมในการจัดกิจกรรมกับเครือข่ายในประเทศและต่างประเทศ	๑.๑.๑ จำนวนนิสิตที่ได้รับการยกย่องหรือได้รับรางวัลระดับชาติหรือนานาชาติ	วิทยาลัยสงฆ์สุราษฎร์ธานี

ยุทธศาสตร์ที่ ๑

จัดการศึกษา พัฒนาบัณฑิตให้มีสติปัญญาและคุณธรรม

เป้าประสงค์ที่ ๑

บัณฑิตมีคุณลักษณะทางสติปัญญาและคุณธรรม

โครงการ/กิจกรรม	กลยุทธ์มหาวิทยาลัย	ตัวชี้วัด	*หมายเหตุ (ส่วนงาน)
๓๖๙ โครงการคลินิกวิทยานิพนธ์	๑.๑.๑ ส่งเสริม สนับสนุนให้นิสิตมีส่วนร่วมในการจัดกิจกรรมกับเครือข่ายในประเทศและต่างประเทศ	๑.๑.๒ คะแนนเฉลี่ยการประเมินคุณลักษณะทางสติปัญญาและคุณธรรมตามทิมมหาวิทยาลัยกำหนด ๑.๑.๓ ระดับคะแนนความพึงพอใจของผู้ใช้บัณฑิตต่อคุณภาพตามกรอบมาตรฐานคุณวุฒิระดับอุดมศึกษาแห่งชาติ	วิทยาเขตหนองคาย
๓๗๐ โครงการปฐมนิเทศนิสิตก่อนออกปฏิบัติศาสนกิจและบริการสังคม	๑.๑.๑ ส่งเสริม สนับสนุนให้นิสิตมีส่วนร่วมในการจัดกิจกรรมกับเครือข่ายในประเทศและต่างประเทศ ๑.๑.๒ ส่งเสริม สนับสนุนให้ส่วนงานจัดการศึกษาดำเนินการพัฒนาบัณฑิตให้มีสติปัญญาและคุณธรรม	๑.๑.๑ จำนวนนิสิตที่ได้รับการยกย่องหรือได้รับรางวัลระดับชาติหรือนานาชาติ ๑.๑.๓ ระดับคะแนนความพึงพอใจของผู้ใช้บัณฑิตต่อคุณภาพตามกรอบมาตรฐานคุณวุฒิระดับอุดมศึกษาแห่งชาติ	วิทยาเขตหนองคาย

ยุทธศาสตร์ที่ ๑

จัดการศึกษา พัฒนาบัณฑิตให้มีสติปัญญาและคุณธรรม

เป้าประสงค์ที่ ๑

บัณฑิตมีคุณลักษณะทางสติปัญญาและคุณธรรม

โครงการ/กิจกรรม	กลยุทธ์มหาวิทยาลัย	ตัวชี้วัด	*หมายเหตุ (ส่วนงาน)
๓๗๑ โครงการปฐมนิเทศนิสิตใหม่	๑.๑.๒ ส่งเสริม สนับสนุนให้ส่วนงานจัดการศึกษาดำเนินการพัฒนาบัณฑิตให้มีสติปัญญาและคุณธรรม	๑.๑.๒ คะแนนเฉลี่ยการประเมินคุณลักษณะทางสติปัญญาและคุณธรรมตามที่มีมหาวิทยาลัยกำหนด ๑.๑.๓ ระดับคะแนนความพึงพอใจของผู้ใช้บัณฑิตต่อคุณภาพตามกรอบมาตรฐานคุณวุฒิระดับอุดมศึกษาแห่งชาติ	วิทยาเขตหนองคาย
๓๗๒ โครงการปัจฉิมนิเทศ-เตรียมความพร้อมก่อนเข้ารับปริญญาบัตร		๑.๑.๓ ระดับคะแนนความพึงพอใจของผู้ใช้บัณฑิตต่อคุณภาพตามกรอบมาตรฐานคุณวุฒิระดับอุดมศึกษาแห่งชาติ	วิทยาเขตหนองคาย

ยุทธศาสตร์ที่ ๑

จัดการศึกษา พัฒนาบัณฑิตให้มีสติปัญญาและคุณธรรม

เป้าประสงค์ที่ ๑

บัณฑิตมีคุณลักษณะทางสติปัญญาและคุณธรรม

โครงการ/กิจกรรม	กลยุทธ์มหาวิทยาลัย	ตัวชี้วัด	*หมายเหตุ (ส่วนงาน)
๓๗๓ โครงการพัฒนาทักษะการใช้ภาษาอังกฤษสำหรับนิสิต	๑.๑.๑ ส่งเสริม สนับสนุนให้นิสิตมีส่วนร่วมในการจัดกิจกรรมกับเครือข่ายในประเทศและต่างประเทศ	๑.๑.๑ จำนวนนิสิตที่ได้รับการยกย่องหรือได้รับรางวัลระดับชาติหรือนานาชาติ ๑.๑.๒ คะแนนเฉลี่ยการประเมินคุณลักษณะทางสติปัญญาและคุณธรรมตามที่มหาวิทยาลัยกำหนด ๑.๑.๓ ระดับคะแนนความพึงพอใจของผู้ใช้บัณฑิตต่อคุณภาพตามกรอบมาตรฐานคุณวุฒิระดับอุดมศึกษาแห่งชาติ	วิทยาเขตหนองคาย
๓๗๔ โครงการอบรมคุณธรรมจริยธรรมสำหรับนิสิต	๑.๑.๒ ส่งเสริม สนับสนุนให้ส่วนงานจัดการศึกษาดำเนินการพัฒนาบัณฑิตให้มีสติปัญญาและคุณธรรม	๑.๑.๔ ระดับผลการประเมินบัณฑิตที่มีความรู้ และประยุกต์ใช้หลักพุทธธรรม	วิทยาเขตหนองคาย

ยุทธศาสตร์ที่ ๑

จัดการศึกษา พัฒนาบัณฑิตให้มีสติปัญญาและคุณธรรม

เป้าประสงค์ที่ ๑

บัณฑิตมีคุณลักษณะทางสติปัญญาและคุณธรรม

โครงการ/กิจกรรม	กลยุทธ์มหาวิทยาลัย	ตัวชี้วัด	*หมายเหตุ (ส่วนงาน)
๓๗๕ โครงการส่งเสริมสุขภาพและศักยภาพในการศึกษาของนิสิต	๑.๑.๒ ส่งเสริม สนับสนุนให้ส่วนงานจัดการศึกษาดำเนินการพัฒนาบัณฑิตให้มีสติปัญญาและคุณธรรม	๑.๑.๓ ระดับคะแนนความพึงพอใจของผู้ใช้บัณฑิตต่อคุณภาพตามกรอบมาตรฐานคุณวุฒิระดับอุดมศึกษาแห่งชาติ	วิทยาเขตหนองคาย
๓๗๖ โครงการปฐมนิเทศนิสิตใหม่		๑.๑.๔ ระดับผลการประเมินบัณฑิตที่มีความรู้ และประยุกต์ใช้หลักพุทธธรรม	บัณฑิตวิทยาลัย หลักสูตรพุทธศาสตรดุษฎีบัณฑิต สาขาวิชาสันติศึกษา
๓๗๗ โครงการทัศนศึกษานอกสถานที่หลักสูตร		๑.๑.๔ ระดับผลการประเมินบัณฑิตที่มีความรู้ และประยุกต์ใช้หลักพุทธธรรม	คณะมนุษยศาสตร์ หลักสูตรพุทธศาสตรมหาบัณฑิต สาขาวิชาพุทธจิตวิทยา
๓๗๘ โครงการปฏิบัติวิปัสสนากัมมัฏฐานนิสิตปริญญาตรี		๑.๑.๒ คะแนนเฉลี่ยการประเมินคุณลักษณะทางสติปัญญาและคุณธรรมตามที่มหาวิทยาลัยกำหนด	กองกิจการนิสิต
๓๗๙ โครงการทัศนศึกษานอกสถานที่หลักสูตร		๑.๑.๔ ระดับผลการประเมินบัณฑิตที่มีความรู้ และประยุกต์ใช้หลักพุทธธรรม	คณะมนุษยศาสตร์ หลักสูตรพุทธศาสตรมหาบัณฑิต สาขาวิชาพุทธจิตวิทยา

ยุทธศาสตร์ที่ ๑

จัดการศึกษา พัฒนาบัณฑิตให้มีสติปัญญาและคุณธรรม

เป้าประสงค์ที่ ๑

บัณฑิตมีคุณลักษณะทางสติปัญญาและคุณธรรม

โครงการ/กิจกรรม	กลยุทธ์มหาวิทยาลัย	ตัวชี้วัด	*หมายเหตุ (ส่วนงาน)
๓๘๐ โครงการพัฒนาคุณภาพบัณฑิตตามกรอบมาตรฐานคุณวุฒิ 5 ด้าน	๑.๑.๒ ส่งเสริม สนับสนุนให้ส่วนงานจัดการศึกษาดำเนินการพัฒนาบัณฑิตให้มีสติปัญญาและคุณธรรม	๑.๑.๔ ระดับผลการประเมินบัณฑิตที่มีความรู้ และประยุกต์ใช้หลักพุทธธรรม	คณะมนุษยศาสตร์ หลักสูตร พุทธศาสตรมหาบัณฑิต สาขา วิชาพุทธจิตวิทยา
๓๘๑ โครงการเตรียมความพร้อมก่อนเข้าศึกษาต่อ		๑.๑.๔ ระดับผลการประเมินบัณฑิตที่มีความรู้ และประยุกต์ใช้หลักพุทธธรรม	คณะมนุษยศาสตร์ หลักสูตร พุทธศาสตรมหาบัณฑิต สาขา วิชาพุทธจิตวิทยา
๓๘๒ โครงการจัดกิจกรรมเสริมหลักสูตร	๑.๑.๑ ส่งเสริม สนับสนุนให้นิสิตมีส่วนร่วมในการจัดกิจกรรมกับเครือข่ายในประเทศ และต่างประเทศ ๑.๑.๒ ส่งเสริม สนับสนุนให้ส่วนงานจัดการศึกษาดำเนินการพัฒนาบัณฑิตให้มีสติปัญญาและคุณธรรม	๑.๑.๓ ระดับคะแนนความพึงพอใจของผู้ใช้บัณฑิตต่อคุณภาพตามกรอบมาตรฐานคุณวุฒิระดับอุดมศึกษาแห่งชาติ	คณะมนุษยศาสตร์ หลักสูตร พุทธศาสตรมหาบัณฑิต สาขา วิชาพุทธจิตวิทยา
๓๘๓ โครงการประชุมสัมมนาวิทยานิพนธ์	๑.๑.๒ ส่งเสริม สนับสนุนให้ส่วนงานจัดการศึกษาดำเนินการพัฒนาบัณฑิตให้มีสติปัญญาและคุณธรรม	๑.๑.๔ ระดับผลการประเมินบัณฑิตที่มีความรู้ และประยุกต์ใช้หลักพุทธธรรม	คณะมนุษยศาสตร์ หลักสูตร พุทธศาสตรมหาบัณฑิต สาขา วิชาพุทธจิตวิทยา

ยุทธศาสตร์ที่ ๑

จัดการศึกษา พัฒนาบัณฑิตให้มีสติปัญญาและคุณธรรม

เป้าประสงค์ที่ ๑

บัณฑิตมีคุณลักษณะทางสติปัญญาและคุณธรรม

โครงการ/กิจกรรม	กลยุทธ์มหาวิทยาลัย	ตัวชี้วัด	*หมายเหตุ (ส่วนงาน)
๓๘๔ โครงการจัดกิจกรรมเสริมหลักสูตร (พุทธจิตวิทยาชุมชน)	๑.๑.๒ ส่งเสริม สนับสนุนให้ส่วนงานจัดการศึกษาดำเนินการพัฒนาบัณฑิตให้มีสติปัญญาและคุณธรรม	๑.๑.๔ ระดับผลการประเมินบัณฑิตที่มีความรู้ และประยุกต์ใช้หลักพุทธธรรม	คณะมนุษยศาสตร์ หลักสูตรพุทธศาสตรมหาบัณฑิต สาขาวิชาพุทธจิตวิทยา
๓๘๕ โครงการสัมมนานิสิตปฏิบัติศาสนกิจ ๔ ภาค		๑.๑.๒ คะแนนเฉลี่ยการประเมินคุณลักษณะทางสติปัญญาและคุณธรรมตามทิมมหาวิทยาลัยกำหนด	กองกิจการนิสิต
๓๘๖ โครงการเปิดการศึกษาประจำปีการศึกษา 2567		๑.๑.๔ ระดับผลการประเมินบัณฑิตที่มีความรู้ และประยุกต์ใช้หลักพุทธธรรม	กองกิจการนิสิต
๓๘๗ โครงการปฐมนิเทศนิสิตใหม่ ประจำปีการศึกษา 2567		๑.๑.๔ ระดับผลการประเมินบัณฑิตที่มีความรู้ และประยุกต์ใช้หลักพุทธธรรม	กองกิจการนิสิต
๓๘๘ โครงการประชุมสัมมนาวิทยานิพนธ์		๑.๑.๔ ระดับผลการประเมินบัณฑิตที่มีความรู้ และประยุกต์ใช้หลักพุทธธรรม	คณะมนุษยศาสตร์ หลักสูตรพุทธศาสตรมหาบัณฑิต สาขาวิชาพุทธจิตวิทยา

ยุทธศาสตร์ที่ ๑

จัดการศึกษา พัฒนาบัณฑิตให้มีสติปัญญาและคุณธรรม

เป้าประสงค์ที่ ๑

บัณฑิตมีคุณลักษณะทางสติปัญญาและคุณธรรม

โครงการ/กิจกรรม	กลยุทธ์มหาวิทยาลัย	ตัวชี้วัด	*หมายเหตุ (ส่วนงาน)
๓๘๙ โครงการปฐมนิเทศนิสิตปฏิบัติศาสนกิจ 4 ภาค	๑.๑.๑ ส่งเสริม สนับสนุนให้นิสิตมีส่วนร่วมในการจัดกิจกรรมกับเครือข่ายในประเทศและต่างประเทศ ๑.๑.๒ ส่งเสริม สนับสนุนให้ส่วนงานจัดการศึกษาดำเนินการพัฒนาบัณฑิตให้มีสติปัญญาและคุณธรรม	๑.๑.๓ ระดับคะแนนความพึงพอใจของผู้ใช้บัณฑิตต่อคุณภาพตามกรอบมาตรฐานคุณวุฒิระดับอุดมศึกษาแห่งชาติ	กองกิจการนิสิต
๓๙๐ โครงการปฏิบัติวิปัสสนากรรมฐานนิสิตปริญญาโทและเอก	๑.๑.๒ ส่งเสริม สนับสนุนให้ส่วนงานจัดการศึกษาดำเนินการพัฒนาบัณฑิตให้มีสติปัญญาและคุณธรรม	๑.๑.๒ คะแนนเฉลี่ยการประเมินคุณลักษณะทางสติปัญญาและคุณธรรมตามที่มหาวิทยาลัยกำหนด	บัณฑิตวิทยาลัย หลักสูตรพุทธศาสตรดุษฎีบัณฑิต สาขาวิชาสันติศึกษา
๓๙๑ โครงการสัมมนาเทคนิคและแนวทางการให้คำปรึกษาวิทยานิพนธ์		๑.๑.๔ ระดับผลการประเมินบัณฑิตที่มีความรู้ และประยุกต์ใช้หลักพุทธธรรม	บัณฑิตวิทยาลัย หลักสูตรพุทธศาสตรดุษฎีบัณฑิต สาขาวิชาสันติศึกษา

ยุทธศาสตร์ที่ ๑

จัดการศึกษา พัฒนาบัณฑิตให้มีสติปัญญาและคุณธรรม

เป้าประสงค์ที่ ๑

บัณฑิตมีคุณลักษณะทางสติปัญญาและคุณธรรม

โครงการ/กิจกรรม	กลยุทธ์มหาวิทยาลัย	ตัวชี้วัด	*หมายเหตุ (ส่วนงาน)
๓๙๒ โครงการแข่งขันทักษะทางวิชาการของนิสิต มจร	๑.๑.๑ ส่งเสริม สนับสนุนให้นิสิตมีส่วนร่วมในการจัดกิจกรรมกับเครือข่ายในประเทศและต่างประเทศ ๑.๑.๒ ส่งเสริม สนับสนุนให้ส่วนงานจัดการศึกษาดำเนินการพัฒนาบัณฑิตให้มีสติปัญญาและคุณธรรม	๑.๑.๑ จำนวนนิสิตที่ได้รับการยกย่องหรือได้รับรางวัลระดับชาติหรือนานาชาติ	กองกิจการนิสิต
๓๙๓ โครงการศึกษาดูงานนอกสถานที่ส่งเสริมการเรียนการสอนหลักสูตร	๑.๑.๒ ส่งเสริม สนับสนุนให้ส่วนงานจัดการศึกษาดำเนินการพัฒนาบัณฑิตให้มีสติปัญญาและคุณธรรม	๑.๑.๔ ระดับผลการประเมินบัณฑิตที่มีความรู้ และประยุกต์ใช้หลักพุทธธรรม	บัณฑิตวิทยาลัย หลักสูตรพุทธศาสตรดุษฎีบัณฑิต สาขาวิชาสันติศึกษา
๓๙๔ โครงการศึกษาดูงานการจัดการความขัดแย้งส่งเสริมการเรียนการสอนหลักสูตร	๑.๑.๒ ส่งเสริม สนับสนุนให้ส่วนงานจัดการศึกษาดำเนินการพัฒนาบัณฑิตให้มีสติปัญญาและคุณธรรม	๑.๑.๔ ระดับผลการประเมินบัณฑิตที่มีความรู้ และประยุกต์ใช้หลักพุทธธรรม	บัณฑิตวิทยาลัย หลักสูตรพุทธศาสตรดุษฎีบัณฑิต สาขาวิชาสันติศึกษา
๓๙๕ โครงการเตรียมความพร้อมก่อนเข้าศึกษาต่อ	๑.๑.๒ ส่งเสริม สนับสนุนให้ส่วนงานจัดการศึกษาดำเนินการพัฒนาบัณฑิตให้มีสติปัญญาและคุณธรรม	๑.๑.๔ ระดับผลการประเมินบัณฑิตที่มีความรู้ และประยุกต์ใช้หลักพุทธธรรม	คณะมนุษยศาสตร์ หลักสูตรพุทธศาสตรมหาบัณฑิต สาขาวิชาพุทธจิตวิทยา

ยุทธศาสตร์ที่ ๑

จัดการศึกษา พัฒนาบัณฑิตให้มีสติปัญญาและคุณธรรม

เป้าประสงค์ที่ ๑

บัณฑิตมีคุณลักษณะทางสติปัญญาและคุณธรรม

โครงการ/กิจกรรม	กลยุทธ์มหาวิทยาลัย	ตัวชี้วัด	*หมายเหตุ (ส่วนงาน)
๓๙๖ โครงการกิจกรรมเสริมหลักสูตร (พุทธจิตวิทยาวิชาการ)	๑.๑.๑ ส่งเสริม สนับสนุนให้นิสิตมีส่วนร่วมในการจัดกิจกรรมกับเครือข่ายในประเทศและต่างประเทศ ๑.๑.๒ ส่งเสริม สนับสนุนให้ส่วนงานจัดการศึกษาดำเนินการพัฒนาบัณฑิตให้มีสติปัญญาและคุณธรรม	๑.๑.๔ ระดับผลการประเมินบัณฑิตที่มีความรู้ และประยุกต์ใช้หลักพุทธธรรม	คณะมนุษยศาสตร์ หลักสูตรพุทธศาสตรมหาบัณฑิต สาขาวิชาพุทธจิตวิทยา
๓๙๗ โครงการทัศนศึกษานอกสถานที่เพื่อส่งเสริมหลักสูตร	๑.๑.๒ ส่งเสริม สนับสนุนให้ส่วนงานจัดการศึกษาดำเนินการพัฒนาบัณฑิตให้มีสติปัญญาและคุณธรรม	๑.๑.๔ ระดับผลการประเมินบัณฑิตที่มีความรู้ และประยุกต์ใช้หลักพุทธธรรม	บัณฑิตวิทยาลัย หลักสูตรพุทธศาสตรมหาบัณฑิต สาขาวิชาสันติศึกษา
๓๙๘ โครงการศึกษาดูงานการจัดการความขัดแย้ง	๑.๑.๑ ส่งเสริม สนับสนุนให้นิสิตมีส่วนร่วมในการจัดกิจกรรมกับเครือข่ายในประเทศและต่างประเทศ ๑.๑.๒ ส่งเสริม สนับสนุนให้ส่วนงานจัดการศึกษาดำเนินการพัฒนาบัณฑิตให้มีสติปัญญาและคุณธรรม	๑.๑.๓ ระดับคะแนนความพึงพอใจของผู้ใช้บัณฑิตต่อคุณภาพตามกรอบมาตรฐานคุณวุฒิระดับอุดมศึกษาแห่งชาติ	บัณฑิตวิทยาลัย หลักสูตรพุทธศาสตรมหาบัณฑิต สาขาวิชาสันติศึกษา

ยุทธศาสตร์ที่ ๑

จัดการศึกษา พัฒนาบัณฑิตให้มีสติปัญญาและคุณธรรม

เป้าประสงค์ที่ ๑

บัณฑิตมีคุณลักษณะทางสติปัญญาและคุณธรรม

โครงการ/กิจกรรม	กลยุทธ์มหาวิทยาลัย	ตัวชี้วัด	*หมายเหตุ (ส่วนงาน)
๓๙๙ วิทยาลัยพระธรรมทูต มหาวิทยาลัยมหาจุฬาลงกรณราชวิทยาลัย มีภารกิจเกี่ยวกับงานจัดการเรียนการสอนเพื่อพัฒนาพระธรรมทูต จัดการฝึกอบรมพระธรรมทูต วิจัย พัฒนารูปแบบและวิธีการเผยแผ่พระพุทธศาสนาทั้งในประเทศและต่าง	๑.๑.๒ ส่งเสริม สนับสนุนให้ส่วนงานจัดการศึกษาดำเนินการพัฒนาบัณฑิตให้มีสติปัญญาและคุณธรรม	๑.๑.๔ ระดับผลการประเมินบัณฑิตที่มีความรู้ และประยุกต์ใช้หลักพุทธธรรม	วิทยาลัยพระธรรมทูต
๔๐๐ โครงการเปิดสอนหลักสูตรพุทธศาสตรมหาบัณฑิต สาขาวิชาพระธรรมทูต	๑.๑.๑ ส่งเสริม สนับสนุนให้นิสิตมีส่วนร่วมในการจัดกิจกรรมกับเครือข่ายในประเทศและต่างประเทศ	๑.๑.๒ คะแนนเฉลี่ยการประเมินคุณลักษณะทางสติปัญญาและคุณธรรมตามทิมมหาวิทยาลัยกำหนด	วิทยาลัยพระธรรมทูต
๔๐๑ โครงการแนะแนวการศึกษา มหาวิทยาลัยมหาจุฬาลงกรณราชวิทยาลัย	๑.๑.๒ ส่งเสริม สนับสนุนให้ส่วนงานจัดการศึกษาดำเนินการพัฒนาบัณฑิตให้มีสติปัญญาและคุณธรรม	๑.๑.๔ ระดับผลการประเมินบัณฑิตที่มีความรู้ และประยุกต์ใช้หลักพุทธธรรม	ส่วนทะเบียนนิสิต
๔๐๒ โครงการสัมมนาเชิงปฏิบัติการจัดการองค์ความรู้พุทธจิตวิทยากับการจัดการเรียนการสอน		๑.๑.๔ ระดับผลการประเมินบัณฑิตที่มีความรู้ และประยุกต์ใช้หลักพุทธธรรม	คณะมนุษยศาสตร์
๔๐๓ โครงการจัดกิจกรรมเสริมหลักสูตร (ป.ตรี)		๑.๑.๔ ระดับผลการประเมินบัณฑิตที่มีความรู้ และประยุกต์ใช้หลักพุทธธรรม	คณะมนุษยศาสตร์
๔๐๔ โครงการประชุมสัมมนาวิชาการเชิงปฏิบัติการ		๑.๑.๔ ระดับผลการประเมินบัณฑิตที่มีความรู้ และประยุกต์ใช้หลักพุทธธรรม	คณะมนุษยศาสตร์

ยุทธศาสตร์ที่ ๑

จัดการศึกษา พัฒนาบัณฑิตให้มีสติปัญญาและคุณธรรม

เป้าประสงค์ที่ ๑

บัณฑิตมีคุณลักษณะทางสติปัญญาและคุณธรรม

โครงการ/กิจกรรม	กลยุทธ์มหาวิทยาลัย	ตัวชี้วัด	*หมายเหตุ (ส่วนงาน)
๔๐๕ โครงการทัศนศึกษานอกสถานที่ภาควิชาภาษาไทย	๑.๑.๑ ส่งเสริม สนับสนุนให้บัณฑิตมีส่วนร่วมในการจัดกิจกรรมกับเครือข่ายในประเทศและต่างประเทศ ๑.๑.๒ ส่งเสริม สนับสนุนให้ส่วนงานจัดการศึกษาดำเนินการพัฒนาบัณฑิตให้มีสติปัญญาและคุณธรรม	๑.๑.๓ ระดับคะแนนความพึงพอใจของผู้ใช้บัณฑิตต่อคุณภาพตามกรอบมาตรฐานคุณวุฒิระดับอุดมศึกษาแห่งชาติ	คณะมนุษยศาสตร์
๔๐๖ โครงการทัศนศึกษานอกสถานที่ภาควิชาภาษาต่างประเทศ	๑.๑.๒ ส่งเสริม สนับสนุนให้ส่วนงานจัดการศึกษาดำเนินการพัฒนาบัณฑิตให้มีสติปัญญาและคุณธรรม	๑.๑.๔ ระดับผลการประเมินบัณฑิตที่มีความรู้ และประยุกต์ใช้หลักพุทธธรรม	คณะมนุษยศาสตร์
๔๐๗ โครงการทัศนศึกษานอกสถานที่ ป.ตรี English Program		๑.๑.๔ ระดับผลการประเมินบัณฑิตที่มีความรู้ และประยุกต์ใช้หลักพุทธธรรม	คณะมนุษยศาสตร์
๔๐๘ โครงการทัศนศึกษานอกสถานที่ภาควิชาจิตวิทยา		๑.๑.๔ ระดับผลการประเมินบัณฑิตที่มีความรู้ และประยุกต์ใช้หลักพุทธธรรม	คณะมนุษยศาสตร์
๔๐๙ โครงการจัดกิจกรรมเสริมหลักสูตรชมรมภาษาอังกฤษ		๑.๑.๔ ระดับผลการประเมินบัณฑิตที่มีความรู้ และประยุกต์ใช้หลักพุทธธรรม	คณะมนุษยศาสตร์

ยุทธศาสตร์ที่ ๑

จัดการศึกษา พัฒนาบัณฑิตให้มีสติปัญญาและคุณธรรม

เป้าประสงค์ที่ ๑

บัณฑิตมีคุณลักษณะทางสติปัญญาและคุณธรรม

โครงการ/กิจกรรม	กลยุทธ์มหาวิทยาลัย	ตัวชี้วัด	*หมายเหตุ (ส่วนงาน)
๔๑๐ โครงการจัดกิจกรรมเสริมหลักสูตรอภิปรายวิชาการ English Program	๑.๑.๒ ส่งเสริม สนับสนุนให้ส่วนงานจัดการศึกษาดำเนินการพัฒนาบัณฑิตให้มีสติปัญญาและคุณธรรม	๑.๑.๔ ระดับผลการประเมินบัณฑิตที่มีความรู้ และประยุกต์ใช้หลักพุทธธรรม	คณะมนุษยศาสตร์
๔๑๑ โครงการประชุมเครือข่ายการจัดการเรียนการสอนพุทธจิตวิทยา		๑.๑.๔ ระดับผลการประเมินบัณฑิตที่มีความรู้ และประยุกต์ใช้หลักพุทธธรรม	คณะมนุษยศาสตร์
๔๑๒ โครงการสัมมนาฝึกภาคปฏิบัติทางจิตวิทยา		๑.๑.๔ ระดับผลการประเมินบัณฑิตที่มีความรู้ และประยุกต์ใช้หลักพุทธธรรม	คณะมนุษยศาสตร์
๔๑๓ โครงการสัมมนาวิชาการภาควิชาภาษาไทย		๑.๑.๔ ระดับผลการประเมินบัณฑิตที่มีความรู้ และประยุกต์ใช้หลักพุทธธรรม	คณะมนุษยศาสตร์
๔๑๔ โครงการฝึกทักษะการเรียนรู้ภาษาไทยสำหรับนิสิตต่างประเทศ		๑.๑.๔ ระดับผลการประเมินบัณฑิตที่มีความรู้ และประยุกต์ใช้หลักพุทธธรรม	คณะมนุษยศาสตร์
๔๑๕ โครงการเตรียมความพร้อมนิสิตในการศึกษาต่อ		๑.๑.๔ ระดับผลการประเมินบัณฑิตที่มีความรู้ และประยุกต์ใช้หลักพุทธธรรม	คณะมนุษยศาสตร์
๔๑๖ โครงการมนุษยศาสตร์สัญจรส่งเสริมเผยแผ่และพัฒนาจิตใจ		๑.๑.๔ ระดับผลการประเมินบัณฑิตที่มีความรู้ และประยุกต์ใช้หลักพุทธธรรม	คณะมนุษยศาสตร์

ยุทธศาสตร์ที่ ๑

จัดการศึกษา พัฒนาบัณฑิตให้มีสติปัญญาและคุณธรรม

เป้าประสงค์ที่ ๑

บัณฑิตมีคุณลักษณะทางสติปัญญาและคุณธรรม

โครงการ/กิจกรรม	กลยุทธ์มหาวิทยาลัย	ตัวชี้วัด	*หมายเหตุ (ส่วนงาน)
๔๑๗ โครงการส่งเสริมวัฒนธรรมบ้ายศรีสู่ขวัญและรับนิสิตใหม่	๑.๑.๒ ส่งเสริม สนับสนุนให้ส่วนงานจัดการศึกษาดำเนินการพัฒนาบัณฑิตให้มีสติปัญญาและคุณธรรม	๑.๑.๔ ระดับผลการประเมินบัณฑิตที่มีความรู้ และประยุกต์ใช้หลักพุทธธรรม	คณะมนุษยศาสตร์
๔๑๘ โครงการสนับสนุนการผลิตบัณฑิต (หลักสูตรประกาศนียบัตรจิตวิทยาการปรึกษาแนวพุทธ)		๑.๑.๔ ระดับผลการประเมินบัณฑิตที่มีความรู้ และประยุกต์ใช้หลักพุทธธรรม	คณะมนุษยศาสตร์
๔๑๙ โครงการธรรมสัญจรพัฒนาจิตใจ	๑.๑.๑ ส่งเสริม สนับสนุนให้นิสิตมีส่วนร่วมในการจัดกิจกรรมกับเครือข่ายในประเทศและต่างประเทศ	๑.๑.๓ ระดับคะแนนความพึงพอใจของผู้ใช้บัณฑิตต่อคุณภาพตามกรอบมาตรฐานคุณวุฒิระดับอุดมศึกษาแห่งชาติ	วิทยาเขตนครราชสีมา
	๑.๑.๒ ส่งเสริม สนับสนุนให้ส่วนงานจัดการศึกษาดำเนินการพัฒนาบัณฑิตให้มีสติปัญญาและคุณธรรม	๑.๑.๔ ระดับผลการประเมินบัณฑิตที่มีความรู้ และประยุกต์ใช้หลักพุทธธรรม	
๔๒๐ โครงการส่งเสริมชมรมนิสิตต่างประเทศ	๑.๑.๑ ส่งเสริม สนับสนุนให้นิสิตมีส่วนร่วมในการจัดกิจกรรมกับเครือข่ายในประเทศและต่างประเทศ	๑.๑.๔ ระดับผลการประเมินบัณฑิตที่มีความรู้ และประยุกต์ใช้หลักพุทธธรรม	กองวิเทศสัมพันธ์

ยุทธศาสตร์ที่ ๑

จัดการศึกษา พัฒนาบัณฑิตให้มีสติปัญญาและคุณธรรม

เป้าประสงค์ที่ ๑

บัณฑิตมีคุณลักษณะทางสติปัญญาและคุณธรรม

โครงการ/กิจกรรม	กลยุทธ์มหาวิทยาลัย	ตัวชี้วัด	*หมายเหตุ (ส่วนงาน)
๔๒๑ โครงการนิสิตจิตอาสาพัฒนาสังคม (CSR)	๑.๑.๑ ส่งเสริม สนับสนุนให้นิสิตมีส่วนร่วมในการจัดกิจกรรมกับเครือข่ายในประเทศและต่างประเทศ ๑.๑.๒ ส่งเสริม สนับสนุนให้ส่วนงานจัดการศึกษาดำเนินการพัฒนาบัณฑิตให้มีสติปัญญาและคุณธรรม	๑.๑.๓ ระดับคะแนนความพึงพอใจของผู้ใช้บัณฑิตต่อคุณภาพตามกรอบมาตรฐานคุณวุฒิระดับอุดมศึกษาแห่งชาติ ๑.๑.๔ ระดับผลการประเมินบัณฑิตที่มีความรู้ และประยุกต์ใช้หลักพุทธธรรม	วิทยาเขตนครราชสีมา
๔๒๒ โครงการส่งเสริมและพัฒนาศักยภาพด้านทักษะการเรียนรู้ในศตวรรษที่ ๒๑		๑.๑.๔ ระดับผลการประเมินบัณฑิตที่มีความรู้ และประยุกต์ใช้หลักพุทธธรรม	วิทยาเขตนครราชสีมา
๔๒๓ งานกองทุนการศึกษาสงเคราะห์นินสิต		๑.๑.๑ จำนวนนิสิตที่ได้รับการยกย่องหรือได้รับรางวัลระดับชาติหรือนานาชาติ ๑.๑.๒ คะแนนเฉลี่ยการประเมินคุณลักษณะทางสติปัญญาและคุณธรรมตามที่มหาวิทยาลัยกำหนด	กองวิเทศสัมพันธ์

ยุทธศาสตร์ที่ ๑

จัดการศึกษา พัฒนาบัณฑิตให้มีสติปัญญาและคุณธรรม

เป้าประสงค์ที่ ๑

บัณฑิตมีคุณลักษณะทางสติปัญญาและคุณธรรม

โครงการ/กิจกรรม	กลยุทธ์มหาวิทยาลัย	ตัวชี้วัด	*หมายเหตุ (ส่วนงาน)
๔๒๔ โครงการกิจกรรมเสริมหลักสูตร	๑.๑.๒ ส่งเสริม สนับสนุนให้ส่วนงานจัดการศึกษาดำเนินการพัฒนาบัณฑิตให้มีสติปัญญาและคุณธรรม	๑.๑.๔ ระดับผลการประเมินบัณฑิตที่มีความรู้ และประยุกต์ใช้หลักพุทธธรรม	คณะสังคมศาสตร์
๔๒๕ โครงการศูนย์พุทธวิปัสสนานานาชาติ (IBMC)	๑.๑.๑ ส่งเสริม สนับสนุนให้นิสิตมีส่วนร่วมในการจัดกิจกรรมกับเครือข่ายในประเทศและต่างประเทศ	๑.๑.๑ จำนวนนิสิตที่ได้รับการยกย่องหรือได้รับรางวัลระดับชาติหรือนานาชาติ	กองวิเทศสัมพันธ์
๔๒๖ โครงการนิสิตสังคมศาสตร์อาสาพัฒนาชุมชน (ป.ตรี)	๑.๑.๒ ส่งเสริม สนับสนุนให้ส่วนงานจัดการศึกษาดำเนินการพัฒนาบัณฑิตให้มีสติปัญญาและคุณธรรม	๑.๑.๔ ระดับผลการประเมินบัณฑิตที่มีความรู้ และประยุกต์ใช้หลักพุทธธรรม	คณะสังคมศาสตร์
๔๒๗ โครงการอภิปรายและเสวนาทางวิชาการ		๑.๑.๔ ระดับผลการประเมินบัณฑิตที่มีความรู้ และประยุกต์ใช้หลักพุทธธรรม	คณะสังคมศาสตร์
๔๒๘ โครงการปัจฉิมนิเทศนิสิต		๑.๑.๔ ระดับผลการประเมินบัณฑิตที่มีความรู้ และประยุกต์ใช้หลักพุทธธรรม	คณะสังคมศาสตร์
๔๒๙ โครงการไหว้ครู		๑.๑.๔ ระดับผลการประเมินบัณฑิตที่มีความรู้ และประยุกต์ใช้หลักพุทธธรรม	คณะสังคมศาสตร์

ยุทธศาสตร์ที่ ๑

จัดการศึกษา พัฒนาบัณฑิตให้มีสติปัญญาและคุณธรรม

เป้าประสงค์ที่ ๑

บัณฑิตมีคุณลักษณะทางสติปัญญาและคุณธรรม

โครงการ/กิจกรรม	กลยุทธ์มหาวิทยาลัย	ตัวชี้วัด	*หมายเหตุ (ส่วนงาน)
๔๓๐ โครงการอบรมส่งเสริมทักษะด้านภาษาอังกฤษแก่นิสิต	๑.๑.๒ ส่งเสริม สนับสนุนให้ส่วนงานจัดการศึกษาดำเนินการพัฒนาบัณฑิตให้มีสติปัญญาและคุณธรรม	๑.๑.๔ ระดับผลการประเมินบัณฑิตที่มีความรู้ และประยุกต์ใช้หลักพุทธธรรม	คณะสังคมศาสตร์
๔๓๑ โครงการจัดนิทรรศกาลมูทิตาบัณฑิตใหม่		๑.๑.๔ ระดับผลการประเมินบัณฑิตที่มีความรู้ และประยุกต์ใช้หลักพุทธธรรม	คณะสังคมศาสตร์
๔๓๒ โครงการฝึกภาคปฏิบัติงานสังคมสงเคราะห์		๑.๑.๔ ระดับผลการประเมินบัณฑิตที่มีความรู้ และประยุกต์ใช้หลักพุทธธรรม	คณะสังคมศาสตร์
๔๓๓ โครงการส่งเสริมการเรียนรู้ของนิสิต		๑.๑.๔ ระดับผลการประเมินบัณฑิตที่มีความรู้ และประยุกต์ใช้หลักพุทธธรรม	คณะสังคมศาสตร์

ยุทธศาสตร์ที่ ๑

จัดการศึกษา พัฒนาบัณฑิตให้มีสติปัญญาและคุณธรรม

เป้าประสงค์ที่ ๑

บัณฑิตมีคุณลักษณะทางสติปัญญาและคุณธรรม

โครงการ/กิจกรรม	กลยุทธ์มหาวิทยาลัย	ตัวชี้วัด	*หมายเหตุ (ส่วนงาน)
๔๓๔ โครงการจัดกิจกรรมเสริมหลักสูตรระดับบัณฑิตศึกษา	๑.๑.๑ ส่งเสริม สนับสนุนให้นิสิตมีส่วนร่วมในการจัดกิจกรรมกับเครือข่ายในประเทศและต่างประเทศ ๑.๑.๒ ส่งเสริม สนับสนุนให้ส่วนงานจัดการศึกษาดำเนินการพัฒนาบัณฑิตให้มีสติปัญญาและคุณธรรม	๑.๑.๑ จำนวนนิสิตที่ได้รับการยกย่องหรือได้รับรางวัลระดับชาติหรือนานาชาติ ๑.๑.๒ คะแนนเฉลี่ยการประเมินคุณลักษณะทางสติปัญญาและคุณธรรมตามที่มหาวิทยาลัยกำหนด ๑.๑.๓ ระดับคะแนนความพึงพอใจของผู้ใช้บัณฑิตต่อคุณภาพตามกรอบมาตรฐานคุณวุฒิระดับอุดมศึกษาแห่งชาติ ๑.๑.๔ ระดับผลการประเมินบัณฑิตที่มีความรู้ และประยุกต์ใช้หลักพุทธธรรม	วิทยาเขตนครราชสีมา

ยุทธศาสตร์ที่ ๑

จัดการศึกษา พัฒนาบัณฑิตให้มีสติปัญญาและคุณธรรม

เป้าประสงค์ที่ ๑

บัณฑิตมีคุณลักษณะทางสติปัญญาและคุณธรรม

โครงการ/กิจกรรม	กลยุทธ์มหาวิทยาลัย	ตัวชี้วัด	*หมายเหตุ (ส่วนงาน)
๔๓๕ โครงการอบรมเชิงปฏิบัติการ ระดับบัณฑิตศึกษา	๑.๑.๑ ส่งเสริม สนับสนุนให้นิสิตมีส่วนร่วมในการจัดกิจกรรมกับเครือข่ายในประเทศและต่างประเทศ ๑.๑.๒ ส่งเสริม สนับสนุนให้ส่วนงานจัดการศึกษาดำเนินการพัฒนาบัณฑิตให้มีสติปัญญาและคุณธรรม	๑.๑.๑ จำนวนนิสิตที่ได้รับการยกย่องหรือได้รับรางวัลระดับชาติหรือนานาชาติ ๑.๑.๒ คะแนนเฉลี่ยการประเมินคุณลักษณะทางสติปัญญาและคุณธรรมตามที่มหาวิทยาลัยกำหนด ๑.๑.๓ ระดับคะแนนความพึงพอใจของผู้ใช้บัณฑิตต่อคุณภาพตามกรอบมาตรฐานคุณวุฒิระดับอุดมศึกษาแห่งชาติ ๑.๑.๔ ระดับผลการประเมินบัณฑิตที่มีความรู้ และประยุกต์ใช้หลักพุทธธรรม	วิทยาเขตนครราชสีมา
๔๓๖ โครงการประชุมวิชาการ	๑.๑.๒ ส่งเสริม สนับสนุนให้ส่วนงานจัดการศึกษาดำเนินการพัฒนาบัณฑิตให้มีสติปัญญาและคุณธรรม	๑.๑.๔ ระดับผลการประเมินบัณฑิตที่มีความรู้ และประยุกต์ใช้หลักพุทธธรรม	วิทยาลัยสงฆ์ร้อยเอ็ด

ยุทธศาสตร์ที่ ๑

จัดการศึกษา พัฒนาบัณฑิตให้มีสติปัญญาและคุณธรรม

เป้าประสงค์ที่ ๑

บัณฑิตมีคุณลักษณะทางสติปัญญาและคุณธรรม

โครงการ/กิจกรรม	กลยุทธ์มหาวิทยาลัย	ตัวชี้วัด	*หมายเหตุ (ส่วนงาน)
๔๓๗ โครงการส่งเสริมและพัฒนากิจกรรมนิสิตจิตอาสา	๑.๑.๒ ส่งเสริม สนับสนุนให้ส่วนงานจัดการศึกษาดำเนินการพัฒนาบัณฑิตให้มีสติปัญญาและคุณธรรม	๑.๑.๔ ระดับผลการประเมินบัณฑิตที่มีความรู้ และประยุกต์ใช้หลักพุทธธรรม	วิทยาลัยสงฆ์ร้อยเอ็ด
๔๓๘ โครงการส่งเสริมและพัฒนาการเรียนรู้ภูมิปัญญาแก่ชุมชนและสถานศึกษา		๑.๑.๔ ระดับผลการประเมินบัณฑิตที่มีความรู้ และประยุกต์ใช้หลักพุทธธรรม	วิทยาลัยสงฆ์ร้อยเอ็ด
๔๓๙ โครงการกิจกรรมส่งเสริมสุขภาพของบุคลากรและนิสิต		๑.๑.๔ ระดับผลการประเมินบัณฑิตที่มีความรู้ และประยุกต์ใช้หลักพุทธธรรม	วิทยาลัยสงฆ์ร้อยเอ็ด

ยุทธศาสตร์ที่ ๑

จัดการศึกษา พัฒนาบัณฑิตให้มีสติปัญญาและคุณธรรม

เป้าประสงค์ที่ ๑

บัณฑิตมีคุณลักษณะทางสติปัญญาและคุณธรรม

โครงการ/กิจกรรม	กลยุทธ์มหาวิทยาลัย	ตัวชี้วัด	*หมายเหตุ (ส่วนงาน)
๔๔๐ โครงการตรวจประเมินคุณภาพการศึกษา	๑.๑.๑ ส่งเสริม สนับสนุนให้นิสิตมีส่วนร่วมในการจัดกิจกรรมกับเครือข่ายในประเทศและต่างประเทศ ๑.๑.๒ ส่งเสริม สนับสนุนให้ส่วนงานจัดการศึกษาดำเนินการพัฒนาบัณฑิตให้มีสติปัญญาและคุณธรรม	๑.๑.๑ จำนวนนิสิตที่ได้รับการยกย่องหรือได้รับรางวัลระดับชาติหรือนานาชาติ ๑.๑.๒ คะแนนเฉลี่ยการประเมินคุณลักษณะทางสติปัญญาและคุณธรรมตามที่มหาวิทยาลัยกำหนด ๑.๑.๓ ระดับคะแนนความพึงพอใจของผู้ใช้บัณฑิตต่อคุณภาพตามกรอบมาตรฐานคุณวุฒิระดับอุดมศึกษาแห่งชาติ ๑.๑.๔ ระดับผลการประเมินบัณฑิตที่มีความรู้ และประยุกต์ใช้หลักพุทธธรรม	สำนักงานประกันคุณภาพ

ยุทธศาสตร์ที่ ๑

จัดการศึกษา พัฒนาบัณฑิตให้มีสติปัญญาและคุณธรรม

เป้าประสงค์ที่ ๑

บัณฑิตมีคุณลักษณะทางสติปัญญาและคุณธรรม

โครงการ/กิจกรรม	กลยุทธ์มหาวิทยาลัย	ตัวชี้วัด	*หมายเหตุ (ส่วนงาน)
๔๔๑ โครงการให้ความรู้เรื่อง EdPEx ระดับคณะและมหาวิทยาลัย	๑.๑.๑ ส่งเสริม สนับสนุนให้นิสิตมีส่วนร่วมในการจัดกิจกรรมกับเครือข่ายในประเทศและต่างประเทศ ๑.๑.๒ ส่งเสริม สนับสนุนให้ส่วนงานจัดการศึกษาดำเนินการพัฒนาบัณฑิตให้มีสติปัญญาและคุณธรรม	๑.๑.๑ จำนวนนิสิตที่ได้รับการยกย่องหรือได้รับรางวัลระดับชาติหรือนานาชาติ ๑.๑.๒ คะแนนเฉลี่ยการประเมินคุณลักษณะทางสติปัญญาและคุณธรรมตามที่มหาวิทยาลัยกำหนด ๑.๑.๓ ระดับคะแนนความพึงพอใจของผู้ใช้บัณฑิตต่อคุณภาพตามกรอบมาตรฐานคุณวุฒิระดับอุดมศึกษาแห่งชาติ ๑.๑.๔ ระดับผลการประเมินบัณฑิตที่มีความรู้ และประยุกต์ใช้หลักพุทธธรรม	สำนักงานประกันคุณภาพ
๔๔๒ โครงการจัดทำและพัฒนาหลักสูตร	๑.๑.๒ ส่งเสริม สนับสนุนให้ส่วนงานจัดการศึกษาดำเนินการพัฒนาบัณฑิตให้มีสติปัญญาและคุณธรรม	๑.๑.๒ คะแนนเฉลี่ยการประเมินคุณลักษณะทางสติปัญญาและคุณธรรมตามที่มหาวิทยาลัยกำหนด	กองวิชาการ

ยุทธศาสตร์ที่ ๑

จัดการศึกษา พัฒนาบัณฑิตให้มีสติปัญญาและคุณธรรม

เป้าประสงค์ที่ ๑

บัณฑิตมีคุณลักษณะทางสติปัญญาและคุณธรรม

โครงการ/กิจกรรม	กลยุทธ์มหาวิทยาลัย	ตัวชี้วัด	*หมายเหตุ (ส่วนงาน)
๔๔๓ โครงการพัฒนาบุคลากรและนิสิตเพื่อเป็นพระวิปัสสนาจารย์ประจำมหาวิทยาลัย	๑.๑.๑ ส่งเสริม สนับสนุนให้นิสิตมีส่วนร่วมในการจัดกิจกรรมกับเครือข่ายในประเทศและต่างประเทศ ๑.๑.๒ ส่งเสริม สนับสนุนให้ส่วนงานจัดการศึกษาดำเนินการพัฒนาบัณฑิตให้มีสติปัญญาและคุณธรรม	๑.๑.๓ ระดับคะแนนความพึงพอใจของผู้ใช้บัณฑิตต่อคุณภาพตามกรอบมาตรฐานคุณวุฒิระดับอุดมศึกษาแห่งชาติ	สถาบันวิปัสสนาธุระ,สถาบันวิปัสสนาธุระ
๔๔๔ โครงการอบรมวิปัสสนากัมมัฏฐานเฉลิมพระเกียรติฯ		๑.๑.๑ จำนวนนิสิตที่ได้รับการยกย่องหรือได้รับรางวัลระดับชาติหรือนานาชาติ ๑.๑.๓ ระดับคะแนนความพึงพอใจของผู้ใช้บัณฑิตต่อคุณภาพตามกรอบมาตรฐานคุณวุฒิระดับอุดมศึกษาแห่งชาติ	มหาวิทยาลัยมหาจุฬาลงกรณราชวิทยาลัย,มหาวิทยาลัยราชภัฏวชิราวุฒวิทยาลัย

ยุทธศาสตร์ที่ ๑

จัดการศึกษา พัฒนาบัณฑิตให้มีสติปัญญาและคุณธรรม

เป้าประสงค์ที่ ๑

บัณฑิตมีคุณลักษณะทางสติปัญญาและคุณธรรม

โครงการ/กิจกรรม	กลยุทธ์มหาวิทยาลัย	ตัวชี้วัด	*หมายเหตุ (ส่วนงาน)
๔๔๕ โครงการปฏิบัติพระกรรมฐานศากยบุตรสามเณรสี่หะ	๑.๑.๑ ส่งเสริม สนับสนุนให้นิสิตมีส่วนร่วมในการจัดกิจกรรมกับเครือข่ายในประเทศและต่างประเทศ ๑.๑.๒ ส่งเสริม สนับสนุนให้ส่วนงานจัดการศึกษาดำเนินการพัฒนาบัณฑิตให้มีสติปัญญาและคุณธรรม	๑.๑.๑ จำนวนนิสิตที่ได้รับการยกย่องหรือได้รับรางวัลระดับชาติหรือนานาชาติ ๑.๑.๒ คะแนนเฉลี่ยการประเมินคุณลักษณะทางสติปัญญาและคุณธรรมตามที่มหาวิทยาลัยกำหนด	มหาวิทยาลัยราชภัฏวชิรเวศน์ วิทยาลัย
๔๔๖ โครงการบรรพชาศากยบุตรสามเณรสี่หะภาคฤดูร้อน เฉลิมพระเกียรติพระบาทสมเด็จพระเจ้าอยู่หัว ในกิจกรรมอารยเกษตร เขตแดนสร้างอารยชน อบรมศีลธรรม จรรยา สัมมาปฏิบัติ		๑.๑.๔ ระดับผลการประเมินบัณฑิตที่มีความรู้ และประยุกต์ใช้หลักพุทธธรรม	มหาวิทยาลัยราชภัฏวชิรเวศน์ วิทยาลัย
๔๔๗ โครงการผลิตบุคลากรด้านการเผยแผ่ พระวิทยากรและพระพี่เลี้ยง เพื่ออบรมสามเณรและเยาวชน รุ่นที่ ๒		๑.๑.๑ จำนวนนิสิตที่ได้รับการยกย่องหรือได้รับรางวัลระดับชาติหรือนานาชาติ ๑.๑.๒ คะแนนเฉลี่ยการประเมินคุณลักษณะทางสติปัญญาและคุณธรรมตามที่มหาวิทยาลัยกำหนด	มหาวิทยาลัยราชภัฏวชิรเวศน์ วิทยาลัย

ยุทธศาสตร์ที่ ๑

จัดการศึกษา พัฒนาบัณฑิตให้มีสติปัญญาและคุณธรรม

เป้าประสงค์ที่ ๑

บัณฑิตมีคุณลักษณะทางสติปัญญาและคุณธรรม

โครงการ/กิจกรรม	กลยุทธ์มหาวิทยาลัย	ตัวชี้วัด	*หมายเหตุ (ส่วนงาน)
๔๔๘ โครงการปฏิบัติวิปัสสนากัมมัฏฐานของนิสิต	๑.๑.๒ ส่งเสริม สนับสนุนให้ส่วนงานจัดการศึกษาคำเนินการพัฒนาบัณฑิตให้มีสติปัญญาและคุณธรรม	๑.๑.๑ จำนวนนิสิตที่ได้รับการยกย่องหรือได้รับรางวัลระดับชาติหรือนานาชาติ	วิทยาเขตนครราชสีมา
๔๔๙ โครงการปฏิบัติวิปัสสนากรรมฐานของนิสิต(พุทธ)		๑.๑.๑ จำนวนนิสิตที่ได้รับการยกย่องหรือได้รับรางวัลระดับชาติหรือนานาชาติ	วิทยาเขตนครราชสีมา
๔๕๐ โครงการปฏิบัติวิปัสสนากัมมัฏฐานนิสิต (ครุศาสตร์)		๑.๑.๒ คะแนนเฉลี่ยการประเมินคุณลักษณะทางสติปัญญาและคุณธรรมตามที่มหาวิทยาลัยกำหนด ๑.๑.๓ ระดับคะแนนความพึงพอใจของผู้ใช้บัณฑิตต่อคุณภาพตามกรอบมาตรฐานคุณวุฒิระดับอุดมศึกษาแห่งชาติ	วิทยาเขตนครราชสีมา

ยุทธศาสตร์ที่ ๑

จัดการศึกษา พัฒนาบัณฑิตให้มีสติปัญญาและคุณธรรม

เป้าประสงค์ที่ ๑

บัณฑิตมีคุณลักษณะทางสติปัญญาและคุณธรรม

โครงการ/กิจกรรม	กลยุทธ์มหาวิทยาลัย	ตัวชี้วัด	*หมายเหตุ (ส่วนงาน)
๔๕๑ โครงการปฏิบัติวิปัสสนากัมมัฏฐานนิสิต(สังคมา)	๑.๑.๒ ส่งเสริม สนับสนุนให้ส่วนงานจัดการศึกษาดำเนินการพัฒนาบัณฑิตให้มีสติปัญญาและคุณธรรม	๑.๑.๒ คะแนนเฉลี่ยการประเมินคุณลักษณะทางสติปัญญาและคุณธรรมตามที่มหาวิทยาลัยกำหนด ๑.๑.๓ ระดับคะแนนความพึงพอใจของผู้ใช้บัณฑิตต่อคุณภาพตามกรอบมาตรฐานคุณวุฒิระดับอุดมศึกษาแห่งชาติ	วิทยาเขตนครราชสีมา

ยุทธศาสตร์ที่ ๑

จัดการศึกษา พัฒนาบัณฑิตให้มีสติปัญญาและคุณธรรม

เป้าประสงค์ที่ ๒

หลักสูตรมีการบูรณาการหลักพระพุทธศาสนากับศาสตร์สมัยใหม่

โครงการ/กิจกรรม	กลยุทธ์มหาวิทยาลัย	ตัวชี้วัด	*หมายเหตุ (ส่วนงาน)
๑ โครงการพัฒนาศักยภาพอาจารย์ในระดับชาติหรือนานาชาติ	๑.๒.๑ พัฒนา หรือปรับปรุงหลักสูตรให้บูรณาการพระพุทธศาสนากับศาสตร์สมัยใหม่ รวมถึงสนับสนุนให้พัฒนาหลักสูตรนานาชาติ และหลักสูตรออนไลน์ให้เพิ่มมากขึ้น	๑.๒.๒ จำนวนของหลักสูตรที่ได้รับการพัฒนาเป็นหลักสูตรออนไลน์ ๑.๒.๓ จำนวนหลักสูตรที่มีการนำองค์ความรู้หรือพุทธนวัตกรรมไปใช้เพื่อพัฒนาจิตใจและสังคม	วิทยาเขตพะเยา
๒ โครงการกีฬาสัมพันธ์มหาวิทยาลัยสงฆ์ภาคตะวันตก	๑.๒.๒ ส่งเสริม สนับสนุนหลักสูตรให้นำองค์ความรู้ หรือพุทธนวัตกรรมไปใช้เพื่อพัฒนาจิตใจและสังคม	๑.๒.๓ จำนวนหลักสูตรที่มีการนำองค์ความรู้หรือพุทธนวัตกรรมไปใช้เพื่อพัฒนาจิตใจและสังคม	วิทยาลัยสงฆ์สุพรรณบุรีศรีสุวรรณภูมิ
๓ โครงการทัศนศึกษาเชิงบูรณาการด้านการบริหารการศึกษาจากสถานที่จริง		๑.๒.๓ จำนวนหลักสูตรที่มีการนำองค์ความรู้หรือพุทธนวัตกรรมไปใช้เพื่อพัฒนาจิตใจและสังคม ๑.๒.๔ ร้อยละของหลักสูตรนานาชาติที่มีการนำองค์ความรู้หรือพุทธนวัตกรรมไปใช้เพื่อพัฒนาจิตใจ	คณะครุศาสตร์ หลักสูตรครุศาสตรดุษฎีบัณฑิต สาขาวิชาพุทธบริหารการศึกษา

ยุทธศาสตร์ที่ ๑

จัดการศึกษา พัฒนาบัณฑิตให้มีสติปัญญาและคุณธรรม

เป้าประสงค์ที่ ๒

หลักสูตรมีการบูรณาการหลักพระพุทธศาสนากับศาสตร์สมัยใหม่

โครงการ/กิจกรรม	กลยุทธ์มหาวิทยาลัย	ตัวชี้วัด	*หมายเหตุ (ส่วนงาน)
๔ โครงการครุฐานียบุชชา	๑.๒.๑ พัฒนา หรือปรับปรุงหลักสูตรให้บูรณาการพระพุทธศาสนากับศาสตร์สมัยใหม่ รวมถึงสนับสนุนให้พัฒนาหลักสูตรนานาชาติ และหลักสูตรออนไลน์ให้เพิ่มมากขึ้น ๑.๒.๒ ส่งเสริม สนับสนุนหลักสูตรให้นำองค์ความรู้ หรือพุทธนวัตกรรมไปใช้เพื่อพัฒนาจิตใจและสังคม	๑.๒.๓ จำนวนหลักสูตรที่มีการนำองค์ความรู้หรือพุทธนวัตกรรมไปใช้เพื่อพัฒนาจิตใจและสังคม	คณะครุศาสตร์ หลักสูตรครุศาสตร์มหาบัณฑิต สาขาวิชาจิตวิทยาการศึกษาและการแนะแนว
๕ โครงการพัฒนาภาษาอังกฤษเพื่อการแนะแนว	๑.๒.๒ ส่งเสริม สนับสนุนหลักสูตรให้นำองค์ความรู้ หรือพุทธนวัตกรรมไปใช้เพื่อพัฒนาจิตใจและสังคม	๑.๒.๓ จำนวนหลักสูตรที่มีการนำองค์ความรู้หรือพุทธนวัตกรรมไปใช้เพื่อพัฒนาจิตใจและสังคม ๑.๒.๔ ร้อยละของหลักสูตรนานาชาติที่มีการนำองค์ความรู้หรือพุทธนวัตกรรมไปใช้เพื่อพัฒนาจิตใจ	คณะครุศาสตร์ หลักสูตรครุศาสตร์มหาบัณฑิต สาขาวิชาจิตวิทยาการศึกษาและการแนะแนว

ยุทธศาสตร์ที่ ๑

จัดการศึกษา พัฒนาบัณฑิตให้มีสติปัญญาและคุณธรรม

เป้าประสงค์ที่ ๒

หลักสูตรมีการบูรณาการหลักพระพุทธศาสนากับศาสตร์สมัยใหม่

โครงการ/กิจกรรม	กลยุทธ์มหาวิทยาลัย	ตัวชี้วัด	*หมายเหตุ (ส่วนงาน)
๖ โครงการปฐมนิเทศการศึกษา หลักสูตรรัฐประศาสนศาสตรมหาบัณฑิต	๑.๒.๑ พัฒนา หรือปรับปรุงหลักสูตรให้บูรณาการพระพุทธศาสนากับศาสตร์สมัยใหม่ รวมถึงสนับสนุนให้พัฒนาหลักสูตรนานาชาติ และหลักสูตรออนไลน์ให้เพิ่มมากขึ้น ๑.๒.๒ ส่งเสริม สนับสนุนหลักสูตรให้นำองค์ความรู้ หรือพุทธนวัตกรรมไปใช้เพื่อพัฒนาจิตใจและสังคม	๑.๒.๓ จำนวนหลักสูตรที่มีการนำองค์ความรู้หรือพุทธนวัตกรรมไปใช้เพื่อพัฒนาจิตใจและสังคม ๑.๒.๔ ร้อยละของหลักสูตรนานาชาติที่มีการนำองค์ความรู้หรือพุทธนวัตกรรมไปใช้เพื่อพัฒนาจิตใจ	คณะสังคมศาสตร์ หลักสูตรรัฐประศาสนศาสตรมหาบัณฑิต สาขาวิชารัฐประศาสนศาสตร์
๗ โครงการเอกสารและตำรา		๑.๒.๓ จำนวนหลักสูตรที่มีการนำองค์ความรู้หรือพุทธนวัตกรรมไปใช้เพื่อพัฒนาจิตใจและสังคม	คณะสังคมศาสตร์ หลักสูตรปรัชญาดุษฎีบัณฑิต สาขาวิชารัฐประศาสนศาสตร์
๘ ปรับปรุงหลักสูตร	๑.๒.๒ ส่งเสริม สนับสนุนหลักสูตรให้นำองค์ความรู้ หรือพุทธนวัตกรรมไปใช้เพื่อพัฒนาจิตใจและสังคม	๑.๒.๓ จำนวนหลักสูตรที่มีการนำองค์ความรู้หรือพุทธนวัตกรรมไปใช้เพื่อพัฒนาจิตใจและสังคม	วิทยาเขตแพร่

ยุทธศาสตร์ที่ ๑

จัดการศึกษา พัฒนাবัณฑิตให้มีสติปัญญาและคุณธรรม

เป้าประสงค์ที่ ๒

หลักสูตรมีการบูรณาการหลักพระพุทธศาสนากับศาสตร์สมัยใหม่

โครงการ/กิจกรรม	กลยุทธ์มหาวิทยาลัย	ตัวชี้วัด	*หมายเหตุ (ส่วนงาน)
<p>๙ โครงการประเมินและปรับปรุงหลักสูตรประกาศนียบัตรบัณฑิตวิชาชีพครู</p>	<p>๑.๒.๑ พัฒนา หรือปรับปรุงหลักสูตรให้บูรณาการพระพุทธศาสนากับศาสตร์สมัยใหม่ รวมถึงสนับสนุนให้พัฒนาหลักสูตรนานาชาติ และหลักสูตรออนไลน์ให้เพิ่มมากขึ้น</p> <p>๑.๒.๒ ส่งเสริม สนับสนุนหลักสูตรให้นำองค์ความรู้ หรือพุทธนวัตกรรมไปใช้เพื่อพัฒนาจิตใจและสังคม</p>	<p>๑.๒.๓ จำนวนหลักสูตรที่มีการนำองค์ความรู้หรือพุทธนวัตกรรมไปใช้เพื่อพัฒนาจิตใจและสังคม</p> <p>๑.๒.๔ ร้อยละของหลักสูตรนานาชาติที่มีการนำองค์ความรู้หรือพุทธนวัตกรรมไปใช้เพื่อพัฒนาจิตใจ</p>	<p>มหาวิทยาลัยมหาจุฬาลงกรณราชวิทยาลัย, คณะครุศาสตร์ หลักสูตรประกาศนียบัตรบัณฑิต วิชาชีพครู</p>
<p>๑๐ โครงการผู้นำทางศาสนพิธี</p>		<p>๑.๒.๓ จำนวนหลักสูตรที่มีการนำองค์ความรู้หรือพุทธนวัตกรรมไปใช้เพื่อพัฒนาจิตใจและสังคม</p> <p>๑.๒.๔ ร้อยละของหลักสูตรนานาชาติที่มีการนำองค์ความรู้หรือพุทธนวัตกรรมไปใช้เพื่อพัฒนาจิตใจ</p>	<p>มหาวิทยาลัยมหาจุฬาลงกรณราชวิทยาลัย, คณะครุศาสตร์ หลักสูตรประกาศนียบัตรบัณฑิต วิชาชีพครู</p>

ยุทธศาสตร์ที่ ๑

จัดการศึกษา พัฒนาบัณฑิตให้มีสติปัญญาและคุณธรรม

เป้าประสงค์ที่ ๒

หลักสูตรมีการบูรณาการหลักพระพุทธศาสนากับศาสตร์สมัยใหม่

โครงการ/กิจกรรม	กลยุทธ์มหาวิทยาลัย	ตัวชี้วัด	*หมายเหตุ (ส่วนงาน)
๑๑ โครงการประชาสัมพันธ์หลักสูตรและแนะแนวการศึกษา	๑.๒.๒ ส่งเสริม สนับสนุนหลักสูตรให้น้องศึความรู้ หรือพุทธนวัตกรรมไปใช้เพื่อพัฒนาจิตใจและสังคม	๑.๒.๓ จำนวนหลักสูตรที่มีการนำองค์ความรู้หรือพุทธนวัตกรรมไปใช้เพื่อพัฒนาจิตใจและสังคม	วิทยาลัยสงฆ์กาญจนบุรี ศรีไพบูลย์
๑๒ โครงการสนับสนุนการผลิตเอกสารประกอบการสอน ตำรา งานวิจัย และผลงานทางวิชาการอื่น		๑.๒.๓ จำนวนหลักสูตรที่มีการนำองค์ความรู้หรือพุทธนวัตกรรมไปใช้เพื่อพัฒนาจิตใจและสังคม	วิทยาลัยสงฆ์กาญจนบุรี ศรีไพบูลย์
๑๓ โครงการกิจกรรมเสริมหลักสูตร ป.ตรี		๑.๒.๑ สัดส่วนหน่วยกิตของวิชาที่มุ่งเน้นการศึกษาหลักศาสนา หรือนำหลักศาสนาบูรณาการ	วิทยาลัยสงฆ์ชลบุรี
๑๔ โครงการจัดเตรียมสิ่งสนับสนุนการเรียนรู้แก่หลักสูตร	๑.๒.๑ พัฒนา หรือปรับปรุงหลักสูตรให้บูรณาการพระพุทธศาสนากับศาสตร์สมัยใหม่ รวมถึงสนับสนุนให้พัฒนาหลักสูตรนานาชาติ และหลักสูตรออนไลน์ให้เพิ่มมากขึ้น	๑.๒.๓ จำนวนหลักสูตรที่มีการนำองค์ความรู้หรือพุทธนวัตกรรมไปใช้เพื่อพัฒนาจิตใจและสังคม	วิทยาลัยสงฆ์ชลบุรี

ยุทธศาสตร์ที่ ๑

จัดการศึกษา พัฒนาบัณฑิตให้มีสติปัญญาและคุณธรรม

เป้าประสงค์ที่ ๒

หลักสูตรมีการบูรณาการหลักพระพุทธศาสนากับศาสตร์สมัยใหม่

โครงการ/กิจกรรม	กลยุทธ์มหาวิทยาลัย	ตัวชี้วัด	*หมายเหตุ (ส่วนงาน)
<p>๑๕ โครงการปฏิบัติวิปัสสนากัมมัฏฐานนิสิต</p> <p>๑๖ โครงการทัศนศึกษานอกสถานที่เพื่อส่งเสริมหลักสูตร</p>	<p>๑.๒.๒ ส่งเสริม สนับสนุนหลักสูตรให้น่าองค์ความรู้ หรือพุทธนวัตกรรมไปใช้เพื่อพัฒนาจิตใจและสังคม</p>	<p>๑.๒.๑ สัดส่วนหน่วยกิตของวิชาที่มุ่งเน้นการศึกษาหลักศาสนา หรือนำหลักศาสนาบูรณาการ</p> <p>๑.๒.๒ จำนวนของหลักสูตรที่ได้รับการพัฒนาเป็นหลักสูตรออนไลน์</p>	<p>วิทยาลัยสงฆ์ระยอง</p> <p>บัณฑิตวิทยาลัย หลักสูตรพุทธศาสนมหาบัณฑิต สาขาวิชาพระพุทธศาสนา (ภาคพิเศษ)</p>

ยุทธศาสตร์ที่ ๑

จัดการศึกษา พัฒนาบัณฑิตให้มีสติปัญญาและคุณธรรม

เป้าประสงค์ที่ ๒

หลักสูตรมีการบูรณาการหลักพระพุทธศาสนากับศาสตร์สมัยใหม่

โครงการ/กิจกรรม	กลยุทธ์มหาวิทยาลัย	ตัวชี้วัด	*หมายเหตุ (ส่วนงาน)
<p>๑๗ โครงการบูรณาการหลักสูตรเพื่อนำองค์ความรู้หรือพุทธนวัตกรรมการไปใช้เพื่อพัฒนาจิตใจและสังคม</p>	<p>๑.๒.๑ พัฒนา หรือปรับปรุงหลักสูตรให้บูรณาการพระพุทธศาสนากับศาสตร์สมัยใหม่ รวมถึงสนับสนุนให้พัฒนาหลักสูตรนานาชาติ และหลักสูตรออนไลน์ให้เพิ่มมากขึ้น</p> <p>๑.๒.๒ ส่งเสริม สนับสนุนหลักสูตรให้นำองค์ความรู้ หรือพุทธนวัตกรรมการไปใช้เพื่อพัฒนาจิตใจและสังคม</p>	<p>๑.๒.๑ สัดส่วนหน่วยกิตของวิชาที่มุ่งเน้นการศึกษาหลักศาสนา หรือนำหลักศาสนาบูรณาการ</p> <p>๑.๒.๒ จำนวนของหลักสูตรที่ได้รับการพัฒนาเป็นหลักสูตรออนไลน์</p> <p>๑.๒.๓ จำนวนหลักสูตรที่มีการนำองค์ความรู้หรือพุทธนวัตกรรมการไปใช้เพื่อพัฒนาจิตใจและสังคม</p> <p>๑.๒.๔ ร้อยละของหลักสูตรนานาชาติที่มีการนำองค์ความรู้หรือพุทธนวัตกรรมการไปใช้เพื่อพัฒนาจิตใจ</p>	<p>วิทยาเขตนครสวรรค์</p>
<p>๑๘ โครงการสัมมนาพระพุทธศาสนาในประเทศอาเซียน</p>	<p>๑.๒.๒ ส่งเสริม สนับสนุนหลักสูตรให้นำองค์ความรู้ หรือพุทธนวัตกรรมการไปใช้เพื่อพัฒนาจิตใจและสังคม</p>	<p>๑.๒.๒ จำนวนของหลักสูตรที่ได้รับการพัฒนาเป็นหลักสูตรออนไลน์</p>	<p>บัณฑิตวิทยาลัย หลักสูตรพุทธศาสตรดุษฎีบัณฑิต สาขาวิชาพระพุทธศาสนา (ภาคพิเศษ)</p>

ยุทธศาสตร์ที่ ๑

จัดการศึกษา พัฒนาบัณฑิตให้มีสติปัญญาและคุณธรรม

เป้าประสงค์ที่ ๒

หลักสูตรมีการบูรณาการหลักพระพุทธศาสนากับศาสตร์สมัยใหม่

โครงการ/กิจกรรม	กลยุทธ์มหาวิทยาลัย	ตัวชี้วัด	*หมายเหตุ (ส่วนงาน)
๑๙ โครงการอบรมเทคนิคการเขียนงานวิชาการ	๑.๒.๒ ส่งเสริม สนับสนุนหลักสูตรให้นำองค์ความรู้ หรือพุทธนวัตกรรมไปใช้เพื่อพัฒนาจิตใจและสังคม	๑.๒.๓ จำนวนหลักสูตรที่มีการนำองค์ความรู้หรือพุทธนวัตกรรมไปใช้เพื่อพัฒนาจิตใจและสังคม	บัณฑิตวิทยาลัย หลักสูตรพุทธศาสตรดุษฎีบัณฑิต สาขาวิชาพระพุทธศาสนา (ภาคพิเศษ)
๒๐ โครงการปรับปรุงและพัฒนาหลักสูตรบูรณาการกับศาสตร์สมัยใหม่แบบระบบปกติและออนไลน์	๑.๒.๑ พัฒนา หรือปรับปรุงหลักสูตรให้บูรณาการพระพุทธศาสนากับศาสตร์สมัยใหม่ รวมถึงสนับสนุนให้พัฒนาหลักสูตรนานาชาติ และหลักสูตรออนไลน์ให้เพิ่มมากขึ้น	๑.๒.๑ สัดส่วนหน่วยกิตของวิชาที่มุ่งเน้นการศึกษาหลักศาสนา หรือนำหลักศาสนามาบูรณาการ	วิทยาเขตบาฬีศึกษาพุทธโฆส
๒๑ โครงการพัฒนาและปรับปรุงหลักสูตรบูรณาการกับศาสตร์สมัยใหม่	๑.๒.๑ พัฒนา หรือปรับปรุงหลักสูตรให้บูรณาการพระพุทธศาสนากับศาสตร์สมัยใหม่ รวมถึงสนับสนุนให้พัฒนาหลักสูตรนานาชาติ และหลักสูตรออนไลน์ให้เพิ่มมากขึ้น ๑.๒.๒ ส่งเสริม สนับสนุนหลักสูตรให้นำองค์ความรู้ หรือพุทธนวัตกรรมไปใช้เพื่อพัฒนาจิตใจและสังคม	๑.๒.๓ จำนวนหลักสูตรที่มีการนำองค์ความรู้หรือพุทธนวัตกรรมไปใช้เพื่อพัฒนาจิตใจและสังคม	วิทยาลัยสงฆ์เชียงราย

ยุทธศาสตร์ที่ ๑

จัดการศึกษา พัฒนาบัณฑิตให้มีสติปัญญาและคุณธรรม

เป้าประสงค์ที่ ๒

หลักสูตรมีการบูรณาการหลักพระพุทธศาสนากับศาสตร์สมัยใหม่

โครงการ/กิจกรรม	กลยุทธ์มหาวิทยาลัย	ตัวชี้วัด	*หมายเหตุ (ส่วนงาน)
๒๒ โครงการส่งเสริมสนับสนุนการนำองค์ความรู้เชิงพุทธนวัตกรรมการเพื่อพัฒนาจิตใจและสังคม	๑.๒.๒ ส่งเสริม สนับสนุนหลักสูตรให้นำองค์ความรู้ หรือพุทธนวัตกรรมการไปใช้เพื่อพัฒนาจิตใจและสังคม	๑.๒.๓ จำนวนหลักสูตรที่มีการนำองค์ความรู้หรือพุทธนวัตกรรมการไปใช้เพื่อพัฒนาจิตใจและสังคม	วิทยาเขตบาหลีศึกษาพุทธโฆส
๒๓ โครงการพัฒนาขับเคลื่อนหลักสูตรตามยุทธศาสตร์	๑.๒.๑ พัฒนา หรือปรับปรุงหลักสูตรให้บูรณาการพระพุทธศาสนากับศาสตร์สมัยใหม่ รวมถึงสนับสนุนให้พัฒนาหลักสูตรนานาชาติ และหลักสูตรออนไลน์ให้เพิ่มมากขึ้น	๑.๒.๒ จำนวนของหลักสูตรที่ได้รับการพัฒนาเป็นหลักสูตรออนไลน์	วิทยาเขตขอนแก่น
๒๔ โครงการจัดกิจกรรมเสริมหลักสูตรนิสิต	๑.๒.๑ พัฒนา หรือปรับปรุงหลักสูตรให้บูรณาการพระพุทธศาสนากับศาสตร์สมัยใหม่ รวมถึงสนับสนุนให้พัฒนาหลักสูตรนานาชาติ และหลักสูตรออนไลน์ให้เพิ่มมากขึ้น ๑.๒.๒ ส่งเสริม สนับสนุนหลักสูตรให้นำองค์ความรู้ หรือพุทธนวัตกรรมการไปใช้เพื่อพัฒนาจิตใจและสังคม	๑.๒.๒ จำนวนของหลักสูตรที่ได้รับการพัฒนาเป็นหลักสูตรออนไลน์ ๑.๒.๓ จำนวนหลักสูตรที่มีการนำองค์ความรู้หรือพุทธนวัตกรรมการไปใช้เพื่อพัฒนาจิตใจและสังคม	วิทยาลัยสงฆ์กำแพงเพชร

ยุทธศาสตร์ที่ ๑

จัดการศึกษา พัฒนาบัณฑิตให้มีสติปัญญาและคุณธรรม

เป้าประสงค์ที่ ๒

หลักสูตรมีการบูรณาการหลักพระพุทธศาสนากับศาสตร์สมัยใหม่

โครงการ/กิจกรรม	กลยุทธ์มหาวิทยาลัย	ตัวชี้วัด	*หมายเหตุ (ส่วนงาน)
๒๕ โครงการเพิ่มศักยภาพพัฒนาทักษะภาษาอังกฤษกำแพงเพชร	๑.๒.๑ พัฒนา หรือปรับปรุงหลักสูตรให้บูรณาการพระพุทธศาสนากับศาสตร์สมัยใหม่ รวมถึงสนับสนุนให้พัฒนาหลักสูตรนานาชาติ และหลักสูตรออนไลน์ให้เพิ่มมากขึ้น ๑.๒.๒ ส่งเสริม สนับสนุนหลักสูตรให้นำองค์ความรู้ หรือพุทธนวัตกรรมไปใช้เพื่อพัฒนาจิตใจและสังคม	๑.๒.๑ สัดส่วนหน่วยกิตของวิชาที่มุ่งเน้นการศึกษาหลักศาสนา หรือนำหลักศาสนาบูรณาการ ๑.๒.๒ จำนวนของหลักสูตรที่ได้รับการพัฒนาเป็นหลักสูตรออนไลน์ ๑.๒.๓ จำนวนหลักสูตรที่มีการนำองค์ความรู้หรือพุทธนวัตกรรมไปใช้เพื่อพัฒนาจิตใจและสังคม	วิทยาลัยสงฆ์กำแพงเพชร
๒๖ โครงการ พุทธศาสตร์สงเคราะห์	๑.๒.๒ ส่งเสริม สนับสนุนหลักสูตรให้นำองค์ความรู้ หรือพุทธนวัตกรรมไปใช้เพื่อพัฒนาจิตใจและสังคม	๑.๒.๓ จำนวนหลักสูตรที่มีการนำองค์ความรู้หรือพุทธนวัตกรรมไปใช้เพื่อพัฒนาจิตใจและสังคม	วิทยาลัยสงฆ์พุทธโสธร
๒๗ โครงการ เรียนรู้ก้าวสู่คุณภาพด้วยการศึกษาเชิงสร้างสรรค์		๑.๒.๓ จำนวนหลักสูตรที่มีการนำองค์ความรู้หรือพุทธนวัตกรรมไปใช้เพื่อพัฒนาจิตใจและสังคม	วิทยาลัยสงฆ์พุทธโสธร

ยุทธศาสตร์ที่ ๑

จัดการศึกษา พัฒนาบัณฑิตให้มีสติปัญญาและคุณธรรม

เป้าประสงค์ที่ ๒

หลักสูตรมีการบูรณาการหลักพระพุทธศาสนากับศาสตร์สมัยใหม่

โครงการ/กิจกรรม	กลยุทธ์มหาวิทยาลัย	ตัวชี้วัด	*หมายเหตุ (ส่วนงาน)
๒๘ โครงการ ปฏิบัติวิปัสสนากัมมัฏฐานสำหรับนิสิต	๑.๒.๒ ส่งเสริม สนับสนุนหลักสูตรให้นำองค์ความรู้ หรือพุทธนวัตกรรมไปใช้เพื่อพัฒนาจิตใจและสังคม	๑.๒.๓ จำนวนหลักสูตรที่มีการนำองค์ความรู้หรือพุทธนวัตกรรมไปใช้เพื่อพัฒนาจิตใจและสังคม	วิทยาลัยสงฆ์พุทธโสธร
๒๙ โครงการเปิดหลักสูตรใหม่	๑.๒.๑ พัฒนา หรือปรับปรุงหลักสูตรให้บูรณาการพระพุทธศาสนากับศาสตร์สมัยใหม่ รวมถึงสนับสนุนให้พัฒนาหลักสูตรนานาชาติ และหลักสูตรออนไลน์ให้เพิ่มมากขึ้น ๑.๒.๒ ส่งเสริม สนับสนุนหลักสูตรให้นำองค์ความรู้ หรือพุทธนวัตกรรมไปใช้เพื่อพัฒนาจิตใจและสังคม	๑.๒.๒ จำนวนของหลักสูตรที่ได้รับการพัฒนาเป็นหลักสูตรออนไลน์ ๑.๒.๓ จำนวนหลักสูตรที่มีการนำองค์ความรู้หรือพุทธนวัตกรรมไปใช้เพื่อพัฒนาจิตใจและสังคม	วิทยาลัยสงฆ์นครลำปาง
๓๐ โครงการอบรมเชิงปฏิบัติการผลิตสื่อการเรียนรู้ออนไลน์	๑.๒.๑ พัฒนา หรือปรับปรุงหลักสูตรให้บูรณาการพระพุทธศาสนากับศาสตร์สมัยใหม่ รวมถึงสนับสนุนให้พัฒนาหลักสูตรนานาชาติ และหลักสูตรออนไลน์ให้เพิ่มมากขึ้น	๑.๒.๒ จำนวนของหลักสูตรที่ได้รับการพัฒนาเป็นหลักสูตรออนไลน์	วิทยาเขตนครศรีธรรมราช

ยุทธศาสตร์ที่ ๑

จัดการศึกษา พัฒนาบัณฑิตให้มีสติปัญญาและคุณธรรม

เป้าประสงค์ที่ ๒

หลักสูตรมีการบูรณาการหลักพระพุทธศาสนากับศาสตร์สมัยใหม่

โครงการ/กิจกรรม	กลยุทธ์มหาวิทยาลัย	ตัวชี้วัด	*หมายเหตุ (ส่วนงาน)
๓๑ โครงการปรับปรุงและพัฒนาหลักสูตรบูรณาการพุทธศาสน์เพื่อการดำรงชีวิตในศตวรรษที่ 21	๑.๒.๑ พัฒนา หรือปรับปรุงหลักสูตรให้บูรณาการพระพุทธศาสนากับศาสตร์สมัยใหม่ รวมถึงสนับสนุนให้พัฒนาหลักสูตรนานาชาติ และหลักสูตรออนไลน์ให้เพิ่มมากขึ้น ๑.๒.๒ ส่งเสริม สนับสนุนหลักสูตรให้นำองค์ความรู้ หรือพุทธนวัตกรรมไปใช้เพื่อพัฒนาจิตใจและสังคม	๑.๒.๑ สัดส่วนหน่วยกิตของวิชาที่มุ่งเน้นการศึกษาหลักศาสนา หรือนำหลักศาสนามาบูรณาการ ๑.๒.๓ จำนวนหลักสูตรที่มีการนำองค์ความรู้หรือพุทธนวัตกรรมไปใช้เพื่อพัฒนาจิตใจและสังคม	วิทยาเขตนครศรีธรรมราช
๓๒ โครงการเปิดสอนหลักสูตรครุศาสตรมหาบัณฑิต (พุทธบริหารการศึกษา)		๑.๒.๒ จำนวนของหลักสูตรที่ได้รับการพัฒนาเป็นหลักสูตรออนไลน์	วิทยาลัยสงฆ์ร้อยเอ็ด
๓๓ โครงการจัดกิจกรรมเสริมหลักสูตร	๑.๒.๒ ส่งเสริม สนับสนุนหลักสูตรให้นำองค์ความรู้ หรือพุทธนวัตกรรมไปใช้เพื่อพัฒนาจิตใจและสังคม	๑.๒.๑ สัดส่วนหน่วยกิตของวิชาที่มุ่งเน้นการศึกษาหลักศาสนา หรือนำหลักศาสนามาบูรณาการ ๑.๒.๓ จำนวนหลักสูตรที่มีการนำองค์ความรู้หรือพุทธนวัตกรรมไปใช้เพื่อพัฒนาจิตใจและสังคม	วิทยาเขตหนองคาย

ยุทธศาสตร์ที่ ๑

จัดการศึกษา พัฒนาบัณฑิตให้มีสติปัญญาและคุณธรรม

เป้าประสงค์ที่ ๒

หลักสูตรมีการบูรณาการหลักพระพุทธศาสนากับศาสตร์สมัยใหม่

โครงการ/กิจกรรม	กลยุทธ์มหาวิทยาลัย	ตัวชี้วัด	*หมายเหตุ (ส่วนงาน)
๓๔ โครงการพัฒนาและปรับปรุงหลักสูตรให้บูรณาการพระพุทธศาสนากับศาสตร์สมัยใหม่	๑.๒.๒ ส่งเสริม สนับสนุนหลักสูตรให้นำองค์ความรู้ หรือพุทธนวัตกรรมไปใช้เพื่อพัฒนาจิตใจและสังคม	๑.๒.๑ สัดส่วนหน่วยกิตของวิชาที่มุ่งเน้นการศึกษาหลักศาสนา หรือนำหลักศาสนามาบูรณาการ	วิทยาเขตหนองคาย
๓๕ โครงการจัดทำหลักสูตรที่สอดคล้องกับความต้องการของผู้เรียนและสังคม	๑.๒.๑ พัฒนา หรือปรับปรุงหลักสูตรให้บูรณาการพระพุทธศาสนากับศาสตร์สมัยใหม่ รวมถึงสนับสนุนให้พัฒนาหลักสูตรนานาชาติ และหลักสูตรออนไลน์ให้เพิ่มมากขึ้น ๑.๒.๒ ส่งเสริม สนับสนุนหลักสูตรให้นำองค์ความรู้ หรือพุทธนวัตกรรมไปใช้เพื่อพัฒนาจิตใจและสังคม	๑.๒.๑ สัดส่วนหน่วยกิตของวิชาที่มุ่งเน้นการศึกษาหลักศาสนา หรือนำหลักศาสนามาบูรณาการ ๑.๒.๓ จำนวนหลักสูตรที่มีการนำองค์ความรู้หรือพุทธนวัตกรรมไปใช้เพื่อพัฒนาจิตใจและสังคม	วิทยาเขตหนองคาย
๓๖ โครงการพัฒนาหลักสูตรออนไลน์	๑.๒.๑ พัฒนา หรือปรับปรุงหลักสูตรให้บูรณาการพระพุทธศาสนากับศาสตร์สมัยใหม่ รวมถึงสนับสนุนให้พัฒนาหลักสูตรนานาชาติ และหลักสูตรออนไลน์ให้เพิ่มมากขึ้น	๑.๒.๒ จำนวนของหลักสูตรที่ได้รับการพัฒนาเป็นหลักสูตรออนไลน์	วิทยาเขตหนองคาย

ยุทธศาสตร์ที่ ๑

จัดการศึกษา พัฒนาบัณฑิตให้มีสติปัญญาและคุณธรรม

เป้าประสงค์ที่ ๒

หลักสูตรมีการบูรณาการหลักพระพุทธศาสนากับศาสตร์สมัยใหม่

โครงการ/กิจกรรม	กลยุทธ์มหาวิทยาลัย	ตัวชี้วัด	*หมายเหตุ (ส่วนงาน)
๓๗ โครงการพัฒนาและปรับปรุงหลักสูตร (มคอ.2-3-5-7)	๑.๒.๑ พัฒนา หรือปรับปรุงหลักสูตรให้บูรณาการพระพุทธศาสนากับศาสตร์สมัยใหม่ รวมถึงสนับสนุนให้พัฒนาหลักสูตรนานาชาติ และหลักสูตรออนไลน์ให้เพิ่มมากขึ้น	๑.๒.๒ จำนวนของหลักสูตรที่ได้รับการพัฒนาเป็นหลักสูตรออนไลน์	คณะมนุษยศาสตร์ หลักสูตรพุทธศาสตรมหาบัณฑิต สาขาวิชาพุทธจิตวิทยา
๓๘ โครงการพัฒนาแผนกลยุทธ์หลักสูตรสันติศึกษา	๑.๒.๒ ส่งเสริม สนับสนุนหลักสูตรให้น้องมีความรู้ หรือพุทธนวัตกรรมไปใช้เพื่อพัฒนาจิตใจและสังคม	๑.๒.๔ ร้อยละของหลักสูตรนานาชาติที่มีการนำองค์ความรู้หรือพุทธนวัตกรรมไปใช้เพื่อพัฒนาจิตใจ	บัณฑิตวิทยาลัย หลักสูตรพุทธศาสตรดุษฎีบัณฑิต สาขาวิชาสันติศึกษา
๓๙ โครงการพัฒนาแผนกลยุทธ์หลักสูตรสันติศึกษา	๑.๒.๑ พัฒนา หรือปรับปรุงหลักสูตรให้บูรณาการพระพุทธศาสนากับศาสตร์สมัยใหม่ รวมถึงสนับสนุนให้พัฒนาหลักสูตรนานาชาติ และหลักสูตรออนไลน์ให้เพิ่มมากขึ้น	๑.๒.๑ สัดส่วนหน่วยกิตของวิชาที่มุ่งเน้นการศึกษาหลักศาสนา หรือนำหลักศาสนาบูรณาการ	บัณฑิตวิทยาลัย หลักสูตรพุทธศาสตรมหาบัณฑิต สาขาวิชาสันติศึกษา
๔๐ โครงการเตรียมความพร้อมการตรวจประเมินคุณภาพการศึกษาระดับหลักสูตรและระดับวิทยาลัย		๑.๒.๑ สัดส่วนหน่วยกิตของวิชาที่มุ่งเน้นการศึกษาหลักศาสนา หรือนำหลักศาสนาบูรณาการ	วิทยาลัยพระธรรมทูต

ยุทธศาสตร์ที่ ๑

จัดการศึกษา พัฒนาบัณฑิตให้มีสติปัญญาและคุณธรรม

เป้าประสงค์ที่ ๒

หลักสูตรมีการบูรณาการหลักพระพุทธศาสนากับศาสตร์สมัยใหม่

โครงการ/กิจกรรม	กลยุทธ์มหาวิทยาลัย	ตัวชี้วัด	*หมายเหตุ (ส่วนงาน)
๔๑ โครงการพัฒนาและเพิ่มศักยภาพนิสิตต่างประเทศ	๑.๒.๑ พัฒนา หรือปรับปรุงหลักสูตรให้บูรณาการพระพุทธศาสนากับศาสตร์สมัยใหม่ รวมถึงสนับสนุนให้พัฒนาหลักสูตรนานาชาติ และหลักสูตรออนไลน์ให้เพิ่มมากขึ้น	๑.๒.๑ สัดส่วนหน่วยกิตของวิชาที่มุ่งเน้นการศึกษาหลักศาสนา หรือนำหลักศาสนามาบูรณาการ	กองวิเทศสัมพันธ์
๔๒ โครงการจัดทำแผนยุทธศาสตร์งานกิจการต่างประเทศ		๑.๒.๑ สัดส่วนหน่วยกิตของวิชาที่มุ่งเน้นการศึกษาหลักศาสนา หรือนำหลักศาสนามาบูรณาการ	กองวิเทศสัมพันธ์
๔๓ โครงการประชาสัมพันธ์หลักสูตรและแนะแนวการศึกษา	๑.๒.๒ ส่งเสริม สนับสนุนหลักสูตรให้นำองค์ความรู้ หรือพุทธนวัตกรรมไปใช้เพื่อพัฒนาจิตใจและสังคม	๑.๒.๓ จำนวนหลักสูตรที่มีการนำองค์ความรู้หรือพุทธนวัตกรรมไปใช้เพื่อพัฒนาจิตใจและสังคม	คณะสังคมศาสตร์
๔๔ โครงการจัดทำตำราและเอกสารประกอบการเรียนการสอน	๑.๒.๑ พัฒนา หรือปรับปรุงหลักสูตรให้บูรณาการพระพุทธศาสนากับศาสตร์สมัยใหม่ รวมถึงสนับสนุนให้พัฒนาหลักสูตรนานาชาติ และหลักสูตรออนไลน์ให้เพิ่มมากขึ้น	๑.๒.๔ ร้อยละของหลักสูตรนานาชาติที่มีการนำองค์ความรู้หรือพุทธนวัตกรรมไปใช้เพื่อพัฒนาจิตใจ	สถาบันภาษา

ยุทธศาสตร์ที่ ๑

จัดการศึกษา พัฒนาบัณฑิตให้มีสติปัญญาและคุณธรรม

เป้าประสงค์ที่ ๒

หลักสูตรมีการบูรณาการหลักพระพุทธศาสนากับศาสตร์สมัยใหม่

โครงการ/กิจกรรม	กลยุทธ์มหาวิทยาลัย	ตัวชี้วัด	*หมายเหตุ (ส่วนงาน)
๔๕ โครงการจัดทำข้อสอบ MCU-GET	๑.๒.๑ พัฒนา หรือปรับปรุงหลักสูตรให้บูรณาการพระพุทธศาสนากับศาสตร์สมัยใหม่ รวมถึงสนับสนุนให้พัฒนาหลักสูตรนานาชาติ และหลักสูตรออนไลน์ให้เพิ่มมากขึ้น	๑.๒.๔ ร้อยละของหลักสูตรนานาชาติที่มีการนำองค์ความรู้หรือพุทธนวัตกรรมไปใช้เพื่อพัฒนาจิตใจ	สถาบันภาษา
๔๖ โครงการแปลตำราวิชาการ	๑.๒.๒ ส่งเสริม สนับสนุนหลักสูตรให้นำองค์ความรู้ หรือพุทธนวัตกรรมไปใช้เพื่อพัฒนาจิตใจและสังคม	๑.๒.๓ จำนวนหลักสูตรที่มีการนำองค์ความรู้หรือพุทธนวัตกรรมไปใช้เพื่อพัฒนาจิตใจและสังคม	กองวิชาการ

ยุทธศาสตร์ที่ ๑

จัดการศึกษา พัฒนาบัณฑิตให้มีสติปัญญาและคุณธรรม

เป้าประสงค์ที่ ๓

อาจารย์มีความรู้ ความเชี่ยวชาญในศาสตร์และสามารถบูรณาการพุทธนวัตกรรมกับกระบวนการเรียนรู้ที่เหมาะสม

โครงการ/กิจกรรม	กลยุทธ์มหาวิทยาลัย	ตัวชี้วัด	*หมายเหตุ (ส่วนงาน)
๑ โครงการอบรมเพื่อพัฒนาศักยภาพบุคลากร	๑.๓.๑ พัฒนาระบบและกลไกเพื่อส่งเสริมและสนับสนุนอาจารย์ให้มีคุณวุฒิ หรือความเชี่ยวชาญด้านพระพุทธศาสนา	๑.๓.๑ ร้อยละของอาจารย์ที่มีคุณวุฒิต่างศาสนาหรือเป็นผู้เชี่ยวชาญด้านศาสนาหรือพัฒนาคุณธรรม	วิทยาลัยสงฆ์สุพรรณบุรีศรีสุวรรณภูมิ
๒ โครงการผลิตสื่อการสอนเพื่อบูรณาการวิชาการทางสังคม	๑.๓.๒ ส่งเสริมและสนับสนุนให้อาจารย์พัฒนาศักยภาพเพื่อสร้างผลงานทางด้านวิชาการในระดับชาติหรือนานาชาติ	๑.๓.๓ ระดับความสำเร็จของอาจารย์ที่จัดกระบวนการเรียนรู้และบูรณาการหลักพระพุทธศาสนามุ่งผลสัมฤทธิ์ตามคุณลักษณะบัณฑิตที่พึงประสงค์	วิทยาลัยสงฆ์สุพรรณบุรีศรีสุวรรณภูมิ
๓ โครงการประกันคุณภาพศึกษา	๑.๓.๓ พัฒนาศักยภาพอาจารย์ในการจัดกระบวนการเรียนรู้และส่งเสริมการบูรณาการการจัดการเรียนการสอนเพื่อมุ่งผลสัมฤทธิ์คุณลักษณะบัณฑิตที่พึงประสงค์	๑.๓.๓ ระดับความสำเร็จของอาจารย์ที่จัดกระบวนการเรียนรู้และบูรณาการหลักพระพุทธศาสนามุ่งผลสัมฤทธิ์ตามคุณลักษณะบัณฑิตที่พึงประสงค์	วิทยาลัยสงฆ์สุพรรณบุรีศรีสุวรรณภูมิ
๔ โครงการส่งเสริมและพัฒนาศักยภาพของอาจารย์ประจำหลักสูตรบัณฑิตศึกษา ภาควิชารัฐศาสตร์		๑.๓.๓ ระดับความสำเร็จของอาจารย์ที่จัดกระบวนการเรียนรู้และบูรณาการหลักพระพุทธศาสนามุ่งผลสัมฤทธิ์ตามคุณลักษณะบัณฑิตที่พึงประสงค์	คณะสังคมศาสตร์ หลักสูตรปรัชญาดุษฎีบัณฑิต สาขาวิชารัฐประศาสนศาสตร์

ยุทธศาสตร์ที่ ๑

จัดการศึกษา พัฒนาบัณฑิตให้มีสติปัญญาและคุณธรรม

เป้าประสงค์ที่ ๓

อาจารย์มีความรู้ ความเชี่ยวชาญในศาสตร์และสามารถบูรณาการพุทธรวัตกรรมการับกระบวนการเรียนรู้ที่เหมาะสม

โครงการ/กิจกรรม	กลยุทธ์มหาวิทยาลัย	ตัวชี้วัด	*หมายเหตุ (ส่วนงาน)
๕ โครงการผลิตตำรา หนังสือทางวิชาการหรือนวัตกรรมทางการศึกษา	๑.๓.๓ พัฒนาศักยภาพอาจารย์ในการจัดการกระบวนการเรียนรู้และส่งเสริมการบูรณาการการจัดการเรียนการสอนเพื่อมุ่งผลสัมฤทธิ์คุณลักษณะบัณฑิตที่พึงประสงค์	๑.๓.๓ ระดับความสำเร็จของอาจารย์ที่จัดกระบวนการเรียนรู้และบูรณาการหลักพระพุทธศาสนามุ่งผลสัมฤทธิ์ตามคุณลักษณะบัณฑิตที่พึงประสงค์	วิทยาลัยสงฆ์ปัตตานี
๖ โครงการพัฒนาทักษะทางด้านภาษาต่างประเทศและเทคโนโลยีสารสนเทศแก่นิสิต	๑.๓.๓ พัฒนาศักยภาพอาจารย์ในการจัดการกระบวนการเรียนรู้และส่งเสริมการบูรณาการการจัดการเรียนการสอนเพื่อมุ่งผลสัมฤทธิ์คุณลักษณะบัณฑิตที่พึงประสงค์ ๑.๓.๔ พัฒนา และยกระดับศักยภาพอาจารย์ให้มีความเชี่ยวชาญด้านภาษาต่างประเทศและเทคโนโลยี	๑.๓.๓ ระดับความสำเร็จของอาจารย์ที่จัดกระบวนการเรียนรู้และบูรณาการหลักพระพุทธศาสนามุ่งผลสัมฤทธิ์ตามคุณลักษณะบัณฑิตที่พึงประสงค์ ๑.๓.๔ ร้อยละของอาจารย์ที่มีทักษะด้านภาษาต่างประเทศและทักษะเทคโนโลยี	วิทยาลัยสงฆ์ปัตตานี
๗ พัฒนาศักยภาพอาจารย์	๑.๓.๔ พัฒนา และยกระดับศักยภาพอาจารย์ให้มีความเชี่ยวชาญด้านภาษาต่างประเทศและเทคโนโลยี	๑.๓.๔ ร้อยละของอาจารย์ที่มีทักษะด้านภาษาต่างประเทศและทักษะเทคโนโลยี	วิทยาเขตแพร่

ยุทธศาสตร์ที่ ๑

จัดการศึกษา พัฒนาบัณฑิตให้มีสติปัญญาและคุณธรรม

เป้าประสงค์ที่ ๓

อาจารย์มีความรู้ ความเชี่ยวชาญในศาสตร์และสามารถบูรณาการพุทธร่วมกับกระบวนการเรียนรู้ได้อย่างเหมาะสม

โครงการ/กิจกรรม	กลยุทธ์มหาวิทยาลัย	ตัวชี้วัด	*หมายเหตุ (ส่วนงาน)
๘ โครงการพัฒนาอาจารย์และบุคลากร	๑.๓.๒ ส่งเสริมและสนับสนุนให้อาจารย์พัฒนาศักยภาพเพื่อสร้างผลงานทางด้านวิชาการในระดับชาติหรือนานาชาติ ๑.๓.๓ พัฒนาศักยภาพอาจารย์ในการจัดการกระบวนการเรียนรู้และส่งเสริมการบูรณาการการจัดการเรียนการสอนเพื่อมุ่งผลสัมฤทธิ์คุณลักษณะบัณฑิตที่พึงประสงค์ ๑.๓.๔ พัฒนา และยกระดับศักยภาพอาจารย์ให้มีความเชี่ยวชาญด้านภาษาต่างประเทศและเทคโนโลยี	๑.๓.๔ ร้อยละของอาจารย์ที่มีทักษะด้านภาษาต่างประเทศและทักษะเทคโนโลยี	มหาวิทยาลัยมหาจุฬาลงกรณราชวิทยาลัย, คณะครุศาสตร์ หลักสูตรประกาศนียบัตรบัณฑิต วิชาชีพครู
๙ โครงการส่งเสริมและพัฒนาอาจารย์ตามแผนพัฒนาตนเองรายบุคคล (ID Plan)	๑.๓.๓ พัฒนาศักยภาพอาจารย์ในการจัดการกระบวนการเรียนรู้และส่งเสริมการบูรณาการการจัดการเรียนการสอนเพื่อมุ่งผลสัมฤทธิ์คุณลักษณะบัณฑิตที่พึงประสงค์	๑.๓.๓ ระดับความสำเร็จของอาจารย์ที่จัดการกระบวนการเรียนรู้และบูรณาการหลักพระพุทธศาสนามุ่งผลสัมฤทธิ์ตามคุณลักษณะบัณฑิตที่พึงประสงค์	วิทยาลัยสงฆ์พุทธชินราช

ยุทธศาสตร์ที่ ๑

จัดการศึกษา พัฒนาบัณฑิตให้มีสติปัญญาและคุณธรรม

เป้าประสงค์ที่ ๓

อาจารย์มีความรู้ ความเชี่ยวชาญในศาสตร์และสามารถบูรณาการพุทธนวัตกรรมกับกระบวนการเรียนรู้ได้อย่างเหมาะสม

โครงการ/กิจกรรม	กลยุทธ์มหาวิทยาลัย	ตัวชี้วัด	*หมายเหตุ (ส่วนงาน)
๑๐ โครงการประกันคุณภาพการศึกษา	๑.๓.๓ พัฒนาศักยภาพอาจารย์ในการจัดกระบวนการเรียนรู้และส่งเสริมการบูรณาการการจัดการเรียนการสอนเพื่อมุ่งผลสัมฤทธิ์คุณลักษณะบัณฑิตที่พึงประสงค์	๑.๓.๓ ระดับความสำเร็จของอาจารย์ที่จัดกระบวนการเรียนรู้และบูรณาการหลักพระพุทธศาสนามุ่งผลสัมฤทธิ์ตามคุณลักษณะบัณฑิตที่พึงประสงค์	วิทยาลัยสงฆ์พุทธชินราช
๑๑ โครงการพัฒนาบุคลากร		๑.๓.๑ ร้อยละของอาจารย์ที่มีคุณวุฒิทางศาสนาหรือเป็นผู้เชี่ยวชาญด้านศาสนาหรือพัฒนาคุณธรรม	วิทยาลัยสงฆ์ชลบุรี
๑๒ โครงการส่งเสริมและสนับสนุนการพัฒนาศักยภาพบุคลากร		๑.๓.๒ ส่งเสริมและสนับสนุนให้อาจารย์พัฒนาศักยภาพเพื่อสร้างผลงานทางด้านวิชาการในระดับชาติหรือนานาชาติ ๑.๓.๔ พัฒนา และยกระดับศักยภาพอาจารย์ให้มีความเชี่ยวชาญด้านภาษาต่างประเทศและเทคโนโลยี	๑.๓.๒ ร้อยละของอาจารย์ที่มีผลงานทางวิชาการที่ตีพิมพ์เผยแพร่ระดับชาติหรือนานาชาติ ๑.๓.๔ ร้อยละของอาจารย์ที่มีทักษะด้านภาษาต่างประเทศและทักษะเทคโนโลยี

ยุทธศาสตร์ที่ ๑

จัดการศึกษา พัฒนาบัณฑิตให้มีสติปัญญาและคุณธรรม

เป้าประสงค์ที่ ๓

อาจารย์มีความรู้ ความเชี่ยวชาญในศาสตร์และสามารถบูรณาการพุทธนวัตกรรมกับกระบวนการเรียนรู้ที่เหมาะสม

โครงการ/กิจกรรม	กลยุทธ์มหาวิทยาลัย	ตัวชี้วัด	*หมายเหตุ (ส่วนงาน)
๑๓ โครงการส่งเสริมความเป็นครู	๑.๓.๑ พัฒนาระบบและกลไกเพื่อส่งเสริมและสนับสนุนอาจารย์ให้มีคุณวุฒิ หรือ ความเชี่ยวชาญด้านพระพุทธศาสนา ๑.๓.๒ ส่งเสริมและสนับสนุนให้อาจารย์พัฒนาศักยภาพเพื่อสร้างผลงานทางด้านวิชาการในระดับชาติหรือนานาชาติ ๑.๓.๓ พัฒนาศักยภาพอาจารย์ในการจัดกระบวนการเรียนรู้และส่งเสริมการบูรณาการการจัดการเรียนการสอนเพื่อมุ่งผลสัมฤทธิ์คุณลักษณะบัณฑิตที่พึงประสงค์ ๑.๓.๔ พัฒนา และยกระดับศักยภาพอาจารย์ให้มีความเชี่ยวชาญด้านภาษาต่างประเทศและเทคโนโลยี	๑.๓.๑ ร้อยละของอาจารย์ที่มีคุณวุฒิต่างศาสนาหรือเป็นผู้เชี่ยวชาญด้านศาสนาหรือพัฒนาคุณธรรม ๑.๓.๒ ร้อยละของอาจารย์ที่มีผลงานทางวิชาการที่ตีพิมพ์เผยแพร่ระดับชาติหรือนานาชาติ ๑.๓.๓ ระดับความสำเร็จของอาจารย์ที่จัดกระบวนการเรียนรู้และบูรณาการหลักพระพุทธศาสนามุ่งผลสัมฤทธิ์ตามคุณลักษณะบัณฑิตที่พึงประสงค์ ๑.๓.๔ ร้อยละของอาจารย์ที่มีทักษะด้านภาษาต่างประเทศและทักษะเทคโนโลยี	วิทยาเขตนครสวรรค์

ยุทธศาสตร์ที่ ๑

จัดการศึกษา พัฒนาบัณฑิตให้มีสติปัญญาและคุณธรรม

เป้าประสงค์ที่ ๓

อาจารย์มีความรู้ ความเชี่ยวชาญในศาสตร์และสามารถบูรณาการพุทธนวัตกรรมกับกระบวนการเรียนรู้ได้อย่างเหมาะสม

โครงการ/กิจกรรม	กลยุทธ์มหาวิทยาลัย	ตัวชี้วัด	*หมายเหตุ (ส่วนงาน)
๑๔ โครงการพัฒนาศักยภาพการสอนสำหรับอาจารย์	๑.๓.๑ พัฒนาระบบและกลไกเพื่อส่งเสริมและสนับสนุนอาจารย์ให้มีคุณวุฒิ หรือ ความเชี่ยวชาญด้านพระพุทธศาสนา ๑.๓.๒ ส่งเสริมและสนับสนุนให้อาจารย์พัฒนาศักยภาพเพื่อสร้างผลงานทางด้านวิชาการในระดับชาติหรือนานาชาติ ๑.๓.๓ พัฒนาศักยภาพอาจารย์ในการจัดกระบวนการเรียนรู้และส่งเสริมการบูรณาการการจัดการเรียนการสอนเพื่อมุ่งผลสัมฤทธิ์คุณลักษณะบัณฑิตที่พึงประสงค์ ๑.๓.๔ พัฒนา และยกระดับศักยภาพอาจารย์ให้มีความเชี่ยวชาญด้านภาษาต่างประเทศและเทคโนโลยี	๑.๓.๑ ร้อยละของอาจารย์ที่มีคุณวุฒิต่างศาสนาหรือเป็นผู้เชี่ยวชาญด้านศาสนาหรือพัฒนาคุณธรรม ๑.๓.๒ ร้อยละของอาจารย์ที่มีผลงานทางวิชาการที่ตีพิมพ์เผยแพร่ระดับชาติหรือนานาชาติ ๑.๓.๓ ระดับความสำเร็จของอาจารย์ที่จัดกระบวนการเรียนรู้และบูรณาการหลักพระพุทธศาสนามุ่งผลสัมฤทธิ์ตามคุณลักษณะบัณฑิตที่พึงประสงค์ ๑.๓.๔ ร้อยละของอาจารย์ที่มีทักษะด้านภาษาต่างประเทศและทักษะเทคโนโลยี	วิทยาเขตนครสวรรค์
๑๕ โครงการพัฒนาศักยภาพอาจารย์ในระดับชาติหรือนานาชาติ	๑.๓.๒ ส่งเสริมและสนับสนุนให้อาจารย์พัฒนาศักยภาพเพื่อสร้างผลงานทางด้านวิชาการในระดับชาติหรือนานาชาติ	๑.๓.๒ ร้อยละของอาจารย์ที่มีผลงานทางวิชาการที่ตีพิมพ์เผยแพร่ระดับชาติหรือนานาชาติ	วิทยาลัยสงฆ์เชียงราย

ยุทธศาสตร์ที่ ๑

จัดการศึกษา พัฒนาบัณฑิตให้มีสติปัญญาและคุณธรรม

เป้าประสงค์ที่ ๓

อาจารย์มีความรู้ ความเชี่ยวชาญในศาสตร์และสามารถบูรณาการพุทธนวัตกรรมกับกระบวนการเรียนรู้ได้อย่างเหมาะสม

โครงการ/กิจกรรม	กลยุทธ์มหาวิทยาลัย	ตัวชี้วัด	*หมายเหตุ (ส่วนงาน)
๑๖ โครงการพัฒนาศักยภาพอาจารย์เพื่อความเชี่ยวชาญด้านพระพุทธศาสนา	๑.๓.๑ พัฒนาระบบและกลไกเพื่อส่งเสริมและสนับสนุนอาจารย์ให้มีคุณวุฒิ หรือความเชี่ยวชาญด้านพระพุทธศาสนา	๑.๓.๑ ร้อยละของอาจารย์ที่มีคุณวุฒิทางศาสนาหรือเป็นผู้เชี่ยวชาญด้านศาสนาหรือพัฒนาคุณธรรม	วิทยาเขตบาหลีศึกษาพุทธโฆส
๑๗ โครงการพัฒนาบุคลากรและลูกจ้าง	๑.๓.๓ พัฒนาศักยภาพอาจารย์ในการจัดการกระบวนการเรียนรู้และส่งเสริมการบูรณาการการจัดการเรียนการสอนเพื่อมุ่งผลสัมฤทธิ์คุณลักษณะบัณฑิตที่พึงประสงค์	๑.๓.๒ ร้อยละของอาจารย์ที่มีผลงานทางวิชาการที่ตีพิมพ์เผยแพร่ระดับชาติหรือนานาชาติ	วิทยาเขตสุรินทร์

ยุทธศาสตร์ที่ ๑

จัดการศึกษา พัฒนาบัณฑิตให้มีสติปัญญาและคุณธรรม

เป้าประสงค์ที่ ๓

อาจารย์มีความรู้ ความเชี่ยวชาญในศาสตร์และสามารถบูรณาการพุทธนวัตกรรมกับกระบวนการเรียนรู้ได้อย่างเหมาะสม

โครงการ/กิจกรรม	กลยุทธ์มหาวิทยาลัย	ตัวชี้วัด	*หมายเหตุ (ส่วนงาน)
๑๘ รายงานโครงการพัฒนาศักยภาพบุคลากร	๑.๓.๑ พัฒนาระบบและกลไกเพื่อส่งเสริมและสนับสนุนอาจารย์ให้มีคุณวุฒิ หรือ ความเชี่ยวชาญด้านพระพุทธศาสนา ๑.๓.๒ ส่งเสริมและสนับสนุนให้อาจารย์พัฒนาศักยภาพเพื่อสร้างผลงานทางด้านวิชาการในระดับชาติหรือนานาชาติ ๑.๓.๓ พัฒนาศักยภาพอาจารย์ในการจัดกระบวนการเรียนรู้และส่งเสริมการบูรณาการการจัดการเรียนการสอนเพื่อมุ่งผลสัมฤทธิ์คุณลักษณะบัณฑิตที่พึงประสงค์ ๑.๓.๔ พัฒนา และยกระดับศักยภาพอาจารย์ให้มีความเชี่ยวชาญด้านภาษาต่างประเทศและเทคโนโลยี	๑.๓.๑ ร้อยละของอาจารย์ที่มีคุณวุฒิต่างศาสนาหรือเป็นผู้เชี่ยวชาญด้านศาสนาหรือพัฒนาคุณธรรม ๑.๓.๒ ร้อยละของอาจารย์ที่มีผลงานทางวิชาการที่ตีพิมพ์เผยแพร่ระดับชาติหรือนานาชาติ ๑.๓.๓ ระดับความสำเร็จของอาจารย์ที่จัดกระบวนการเรียนรู้และบูรณาการหลักพระพุทธศาสนามุ่งผลสัมฤทธิ์ตามคุณลักษณะบัณฑิตที่พึงประสงค์ ๑.๓.๔ ร้อยละของอาจารย์ที่มีทักษะด้านภาษาต่างประเทศและทักษะเทคโนโลยี	วิทยาลัยสงฆ์ชัยภูมิ
๑๙ โครงการฝึกอบรมการพัฒนาทางด้านวิชาการระหว่างสถาบันการศึกษาในประเทศและต่างประเทศ	๑.๓.๒ ส่งเสริมและสนับสนุนให้อาจารย์พัฒนาศักยภาพเพื่อสร้างผลงานทางด้านวิชาการในระดับชาติหรือนานาชาติ	๑.๓.๒ ร้อยละของอาจารย์ที่มีผลงานทางวิชาการที่ตีพิมพ์เผยแพร่ระดับชาติหรือนานาชาติ	วิทยาเขตบาหลีศึกษาพุทธโฆส

ยุทธศาสตร์ที่ ๑

จัดการศึกษา พัฒนาบัณฑิตให้มีสติปัญญาและคุณธรรม

เป้าประสงค์ที่ ๓

อาจารย์มีความรู้ ความเชี่ยวชาญในศาสตร์และสามารถบูรณาการพุทธนวัตกรรมกับกระบวนการเรียนรู้ได้อย่างเหมาะสม

โครงการ/กิจกรรม	กลยุทธ์มหาวิทยาลัย	ตัวชี้วัด	*หมายเหตุ (ส่วนงาน)
๒๐ โครงการพัฒนาสื่อสารสนเทศการเรียนรู้เพื่อบูรณาการการจัดการเรียนสอน (E-CT)	๑.๓.๓ พัฒนาศักยภาพอาจารย์ในการจัดกระบวนการเรียนรู้และส่งเสริมการบูรณาการการจัดการเรียนการสอนเพื่อมุ่งผลสัมฤทธิ์คุณลักษณะบัณฑิตที่พึงประสงค์	๑.๓.๓ ระดับความสำเร็จของอาจารย์ที่จัดกระบวนการเรียนรู้และบูรณาการหลักพระพุทธศาสนามุ่งผลสัมฤทธิ์ตามคุณลักษณะบัณฑิตที่พึงประสงค์	วิทยาเขตบาฬีศึกษาพุทธโฆส
๒๑ โครงการพัฒนาศักยภาพอาจารย์ด้านภาษาต่างประเทศและเทคโนโลยี (จัดทำฝ่ายงานภาษาและกิจการต่างประเทศ : IPBS)	๑.๓.๔ พัฒนา และยกระดับศักยภาพอาจารย์ให้มีความเชี่ยวชาญด้านภาษาต่างประเทศและเทคโนโลยี	๑.๓.๔ ร้อยละของอาจารย์ที่มีทักษะด้านภาษาต่างประเทศและทักษะเทคโนโลยี	วิทยาเขตบาฬีศึกษาพุทธโฆส
๒๒ โครงการพัฒนาศักยภาพบุคลากรสายวิชาการ	๑.๓.๑ พัฒนาระบบและกลไกเพื่อส่งเสริมและสนับสนุนอาจารย์ให้มีคุณวุฒิ หรือความเชี่ยวชาญด้านพระพุทธศาสนา	๑.๓.๑ ร้อยละของอาจารย์ที่มีคุณวุฒิทางศาสนาหรือเป็นผู้เชี่ยวชาญด้านศาสนาหรือพัฒนาคุณธรรม	วิทยาเขตขอนแก่น
๒๓ สนับสนุนเพื่อพัฒนาผลงานทางวิชาการ	๑.๓.๒ ส่งเสริมและสนับสนุนให้อาจารย์พัฒนาศักยภาพเพื่อสร้างผลงานทางด้านวิชาการในระดับชาติหรือนานาชาติ	๑.๓.๒ ร้อยละของอาจารย์ที่มีผลงานทางวิชาการที่ตีพิมพ์เผยแพร่ระดับชาติหรือนานาชาติ	วิทยาเขตเชียงใหม่

ยุทธศาสตร์ที่ ๑

จัดการศึกษา พัฒนาบัณฑิตให้มีสติปัญญาและคุณธรรม

เป้าประสงค์ที่ ๓

อาจารย์มีความรู้ ความเชี่ยวชาญในศาสตร์และสามารถบูรณาการพุทธนวัตกรรมกับกระบวนการเรียนรู้ได้อย่างเหมาะสม

โครงการ/กิจกรรม	กลยุทธ์มหาวิทยาลัย	ตัวชี้วัด	*หมายเหตุ (ส่วนงาน)
๒๔ โครงการพัฒนาศักยภาพบุคลากรสายวิชาการ	๑.๓.๒ ส่งเสริมและสนับสนุนให้อาจารย์พัฒนาศักยภาพเพื่อสร้างผลงานทางด้านวิชาการในระดับชาติหรือนานาชาติ ๑.๓.๓ พัฒนาศักยภาพอาจารย์ในการจัดกระบวนการเรียนรู้และส่งเสริมการบูรณาการการจัดการเรียนการสอนเพื่อมุ่งผลสัมฤทธิ์คุณลักษณะบัณฑิตที่พึงประสงค์	๑.๓.๒ ร้อยละของอาจารย์ที่มีผลงานทางวิชาการที่ตีพิมพ์เผยแพร่ระดับชาติหรือนานาชาติ ๑.๓.๓ ระดับความสำเร็จของอาจารย์ที่จัดกระบวนการเรียนรู้และบูรณาการหลักพระพุทธศาสนามุ่งผลสัมฤทธิ์ตามคุณลักษณะบัณฑิตที่พึงประสงค์	วิทยาลัยสงฆ์ปัตตานี

ยุทธศาสตร์ที่ ๑

จัดการศึกษา พัฒนาบัณฑิตให้มีสติปัญญาและคุณธรรม

เป้าประสงค์ที่ ๓

อาจารย์มีความรู้ ความเชี่ยวชาญในศาสตร์และสามารถบูรณาการพุทธนวัตกรรมกับกระบวนการเรียนรู้ได้อย่างเหมาะสม

โครงการ/กิจกรรม	กลยุทธ์มหาวิทยาลัย	ตัวชี้วัด	*หมายเหตุ (ส่วนงาน)
๒๕ โครงการส่งเสริมและพัฒนาศักยภาพบุคลากรกำแพงเพชร	๑.๓.๑ พัฒนาระบบและกลไกเพื่อส่งเสริมและสนับสนุนอาจารย์ให้มีคุณวุฒิ หรือความเชี่ยวชาญด้านพระพุทธศาสนา ๑.๓.๒ ส่งเสริมและสนับสนุนให้อาจารย์พัฒนาศักยภาพเพื่อสร้างผลงานทางด้านวิชาการในระดับชาติหรือนานาชาติ ๑.๓.๓ พัฒนาศักยภาพอาจารย์ในการจัดกระบวนการเรียนรู้และส่งเสริมการบูรณาการการจัดการเรียนการสอนเพื่อมุ่งผลสัมฤทธิ์คุณลักษณะบัณฑิตที่พึงประสงค์ ๑.๓.๔ พัฒนา และยกระดับศักยภาพอาจารย์ให้มีความเชี่ยวชาญด้านภาษาต่างประเทศและเทคโนโลยี	๑.๓.๑ ร้อยละของอาจารย์ที่มีคุณวุฒิต่างศาสนาหรือเป็นผู้เชี่ยวชาญด้านศาสนาหรือพัฒนาคุณธรรม ๑.๓.๒ ร้อยละของอาจารย์ที่มีผลงานทางวิชาการที่ตีพิมพ์เผยแพร่ระดับชาติหรือนานาชาติ ๑.๓.๓ ระดับความสำเร็จของอาจารย์ที่จัดกระบวนการเรียนรู้และบูรณาการหลักพระพุทธศาสนามุ่งผลสัมฤทธิ์ตามคุณลักษณะบัณฑิตที่พึงประสงค์ ๑.๓.๔ ร้อยละของอาจารย์ที่มีทักษะด้านภาษาต่างประเทศและทักษะเทคโนโลยี	วิทยาลัยสงฆ์กำแพงเพชร

ยุทธศาสตร์ที่ ๑

จัดการศึกษา พัฒนาบัณฑิตให้มีสติปัญญาและคุณธรรม

เป้าประสงค์ที่ ๓

อาจารย์มีความรู้ ความเชี่ยวชาญในศาสตร์และสามารถบูรณาการพุทธนวัตกรรมการับกระบวนการเรียนรู้ได้อย่างเหมาะสม

โครงการ/กิจกรรม	กลยุทธ์มหาวิทยาลัย	ตัวชี้วัด	*หมายเหตุ (ส่วนงาน)
๒๖ โครงการพัฒนาศักยภาพบุคลากรในการบูรณาการพุทธนวัตกรรมการรับกระบวนการ จัดการเรียนรู้สู่ความเป็นเลิศ	๑.๓.๒ ส่งเสริมและสนับสนุนให้อาจารย์พัฒนาศักยภาพเพื่อสร้างผลงานทางด้านวิชาการในระดับชาติหรือนานาชาติ ๑.๓.๓ พัฒนาศักยภาพอาจารย์ในการจัดกระบวนการเรียนรู้และส่งเสริมการบูรณาการการจัดการเรียนการสอนเพื่อมุ่งผลสัมฤทธิ์คุณลักษณะบัณฑิตที่พึงประสงค์	๑.๓.๓ ระดับความสำเร็จของอาจารย์ที่จัดกระบวนการเรียนรู้และบูรณาการหลักพระพุทธศาสนาungผลสัมฤทธิ์ตามคุณลักษณะบัณฑิตที่พึงประสงค์	วิทยาลัยสงฆ์ราชบุรี
๒๗ โครงการพัฒนาทักษะภาษาอังกฤษและเทคโนโลยีแก่บุคลากร	๑.๓.๔ พัฒนา และยกระดับศักยภาพอาจารย์ให้มีความเชี่ยวชาญด้านภาษาต่างประเทศและเทคโนโลยี	๑.๓.๔ ร้อยละของอาจารย์ที่มีทักษะด้านภาษาต่างประเทศและเทคโนโลยี	วิทยาลัยสงฆ์ราชบุรี
๒๘ โครงการ ภาษาอังกฤษเพื่อใช้สื่อสารและสรรสนเทศ	๑.๓.๒ ส่งเสริมและสนับสนุนให้อาจารย์พัฒนาศักยภาพเพื่อสร้างผลงานทางด้านวิชาการในระดับชาติหรือนานาชาติ	๑.๓.๓ ระดับความสำเร็จของอาจารย์ที่จัดกระบวนการเรียนรู้และบูรณาการหลักพระพุทธศาสนาungผลสัมฤทธิ์ตามคุณลักษณะบัณฑิตที่พึงประสงค์	วิทยาลัยสงฆ์พุทธโสธร

ยุทธศาสตร์ที่ ๑

จัดการศึกษา พัฒนาบัณฑิตให้มีสติปัญญาและคุณธรรม

เป้าประสงค์ที่ ๓

อาจารย์มีความรู้ ความเชี่ยวชาญในศาสตร์และสามารถบูรณาการพุทธนวัตกรรมกับกระบวนการเรียนรู้ที่เหมาะสม

โครงการ/กิจกรรม	กลยุทธ์มหาวิทยาลัย	ตัวชี้วัด	*หมายเหตุ (ส่วนงาน)
๒๙ โครงการ สร้างเสริมพัฒนาบุคลากรให้มีผลงานทางวิชาการ	๑.๓.๑ พัฒนาระบบและกลไกเพื่อส่งเสริมและสนับสนุนอาจารย์ให้มีคุณวุฒิ หรือความเชี่ยวชาญด้านพระพุทธศาสนา	๑.๓.๒ ร้อยละของอาจารย์ที่มีผลงานทางวิชาการที่ตีพิมพ์เผยแพร่ระดับชาติหรือนานาชาติ	วิทยาลัยสงฆ์พุทธโสธร
๓๐ โครงการส่งเสริมและสนับสนุนเพื่อพัฒนาศักยภาพอาจารย์	๑.๓.๑ พัฒนาระบบและกลไกเพื่อส่งเสริมและสนับสนุนอาจารย์ให้มีคุณวุฒิ หรือความเชี่ยวชาญด้านพระพุทธศาสนา ๑.๓.๒ ส่งเสริมและสนับสนุนให้อาจารย์พัฒนาศักยภาพเพื่อสร้างผลงานทางด้านวิชาการในระดับชาติหรือนานาชาติ ๑.๓.๓ พัฒนาศักยภาพอาจารย์ในการจัดการกระบวนการเรียนรู้และส่งเสริมการบูรณาการการจัดการเรียนการสอนเพื่อมุ่งผลสัมฤทธิ์คุณลักษณะบัณฑิตที่พึงประสงค์ ๑.๓.๔ พัฒนา และยกระดับศักยภาพอาจารย์ให้มีความเชี่ยวชาญด้านภาษาต่างประเทศและเทคโนโลยี	๑.๓.๑ ร้อยละของอาจารย์ที่มีคุณวุฒิทางศาสนาหรือเป็นผู้เชี่ยวชาญด้านศาสนาหรือพัฒนาคุณธรรม ๑.๓.๒ ร้อยละของอาจารย์ที่มีผลงานทางวิชาการที่ตีพิมพ์เผยแพร่ระดับชาติหรือนานาชาติ ๑.๓.๓ ระดับความสำเร็จของอาจารย์ที่จัดการกระบวนการเรียนรู้และบูรณาการหลักพระพุทธศาสนามุ่งผลสัมฤทธิ์ตามคุณลักษณะบัณฑิตที่พึงประสงค์ ๑.๓.๔ ร้อยละของอาจารย์ที่มีทักษะด้านภาษาต่างประเทศและทักษะเทคโนโลยี	วิทยาลัยสงฆ์นครลำปาง

ยุทธศาสตร์ที่ ๑

จัดการศึกษา พัฒนาบัณฑิตให้มีสติปัญญาและคุณธรรม

เป้าประสงค์ที่ ๓

อาจารย์มีความรู้ ความเชี่ยวชาญในศาสตร์และสามารถบูรณาการพุทธร่วมกับกระบวนการเรียนรู้ที่เหมาะสม

โครงการ/กิจกรรม	กลยุทธ์มหาวิทยาลัย	ตัวชี้วัด	*หมายเหตุ (ส่วนงาน)
<p>๓๑ โครงการเพิ่มขีดความสามารถของคณาจารย์เพื่อการจัดการเรียนรู้ในศตวรรษที่ 21 และการสร้างผลงานทางวิชาการ</p>	<p>๑.๓.๒ ส่งเสริมและสนับสนุนให้อาจารย์พัฒนาศักยภาพเพื่อสร้างผลงานทางด้านวิชาการในระดับชาติหรือนานาชาติ</p> <p>๑.๓.๓ พัฒนาศักยภาพอาจารย์ในการจัดกระบวนการเรียนรู้และส่งเสริมการบูรณาการการจัดการเรียนการสอนเพื่อมุ่งผลสัมฤทธิ์คุณลักษณะบัณฑิตที่พึงประสงค์</p> <p>๑.๓.๔ พัฒนา และยกระดับศักยภาพอาจารย์ให้มีความเชี่ยวชาญด้านภาษาต่างประเทศและเทคโนโลยี</p>	<p>๑.๓.๒ ร้อยละของอาจารย์ที่มีผลงานทางวิชาการที่ตีพิมพ์เผยแพร่ระดับชาติหรือนานาชาติ</p> <p>๑.๓.๓ ระดับความสำเร็จของอาจารย์ที่จัดกระบวนการเรียนรู้และบูรณาการหลักพระพุทธศาสนาungผลสัมฤทธิ์ตามคุณลักษณะบัณฑิตที่พึงประสงค์</p> <p>๑.๓.๔ ร้อยละของอาจารย์ที่มีทักษะด้านภาษาต่างประเทศและทักษะเทคโนโลยี</p>	<p>วิทยาเขตนครศรีธรรมราช</p>

ยุทธศาสตร์ที่ ๑

จัดการศึกษา พัฒนาบัณฑิตให้มีสติปัญญาและคุณธรรม

เป้าประสงค์ที่ ๓

อาจารย์มีความรู้ ความเชี่ยวชาญในศาสตร์และสามารถบูรณาการพุทธนวัตกรรมการับกระบวนการเรียนรู้ได้อย่างเหมาะสม

โครงการ/กิจกรรม	กลยุทธ์มหาวิทยาลัย	ตัวชี้วัด	*หมายเหตุ (ส่วนงาน)
๓๒ โครงการเตรียมความพร้อมก่อนเข้าศึกษาของนิสิต	๑.๓.๑ พัฒนาระบบและกลไกเพื่อส่งเสริมและสนับสนุนอาจารย์ให้มีคุณวุฒิ หรือ ความเชี่ยวชาญด้านพระพุทธศาสนา ๑.๓.๓ พัฒนาศักยภาพอาจารย์ในการจัดการกระบวนการเรียนรู้และส่งเสริมการบูรณาการการจัดการเรียนการสอนเพื่อมุ่งผลสัมฤทธิ์คุณลักษณะบัณฑิตที่พึงประสงค์ ๑.๓.๔ พัฒนา และยกระดับศักยภาพอาจารย์ให้มีความเชี่ยวชาญด้านภาษาต่างประเทศและเทคโนโลยี	๑.๓.๑ ร้อยละของอาจารย์ที่มีคุณวุฒิต่างศาสนาหรือเป็นผู้เชี่ยวชาญด้านศาสนาหรือพัฒนาคุณธรรม ๑.๓.๓ ระดับความสำเร็จของอาจารย์ที่จัดการกระบวนการเรียนรู้และบูรณาการหลักพระพุทธศาสนามุ่งผลสัมฤทธิ์ตามคุณลักษณะบัณฑิตที่พึงประสงค์ ๑.๓.๔ ร้อยละของอาจารย์ที่มีทักษะด้านภาษาต่างประเทศและทักษะเทคโนโลยี	หน่วยวิทยบริการวิทยาลัยสงฆ์พุทธชินราช วัดหมอนไม้ อ.เมือง จ.อุตรดิตถ์
๓๓ โครงการพัฒนาการจัดการเรียนการสอนในศตวรรษที่ 21	๑.๓.๑ พัฒนาระบบและกลไกเพื่อส่งเสริมและสนับสนุนอาจารย์ให้มีคุณวุฒิ หรือ ความเชี่ยวชาญด้านพระพุทธศาสนา	๑.๓.๓ ระดับความสำเร็จของอาจารย์ที่จัดการกระบวนการเรียนรู้และบูรณาการหลักพระพุทธศาสนามุ่งผลสัมฤทธิ์ตามคุณลักษณะบัณฑิตที่พึงประสงค์	วิทยาลัยสงฆ์ศรีสะเกษ

ยุทธศาสตร์ที่ ๑

จัดการศึกษา พัฒนาบัณฑิตให้มีสติปัญญาและคุณธรรม

เป้าประสงค์ที่ ๓

อาจารย์มีความรู้ ความเชี่ยวชาญในศาสตร์และสามารถบูรณาการพุทธนวัตกรรมกับกระบวนการเรียนรู้ที่เหมาะสม

โครงการ/กิจกรรม	กลยุทธ์มหาวิทยาลัย	ตัวชี้วัด	*หมายเหตุ (ส่วนงาน)
๓๔ โครงการพัฒนาศักยภาพบุคลากร	๑.๓.๑ พัฒนาระบบและกลไกเพื่อส่งเสริมและสนับสนุนอาจารย์ให้มีคุณวุฒิ หรือ ความเชี่ยวชาญด้านพระพุทธศาสนา ๑.๓.๒ ส่งเสริมและสนับสนุนให้อาจารย์พัฒนาศักยภาพเพื่อสร้างผลงานทางด้านวิชาการในระดับชาติหรือนานาชาติ ๑.๓.๓ พัฒนาศักยภาพอาจารย์ในการจัดกระบวนการเรียนรู้และส่งเสริมการบูรณาการการจัดการเรียนการสอนเพื่อมุ่งผลสัมฤทธิ์คุณลักษณะบัณฑิตที่พึงประสงค์ ๑.๓.๔ พัฒนา และยกระดับศักยภาพอาจารย์ให้มีความเชี่ยวชาญด้านภาษาต่างประเทศและเทคโนโลยี	๑.๓.๑ ร้อยละของอาจารย์ที่มีคุณวุฒิต่างศาสนาหรือเป็นผู้เชี่ยวชาญด้านศาสนาหรือพัฒนาคุณธรรม ๑.๓.๒ ร้อยละของอาจารย์ที่มีผลงานทางวิชาการที่ตีพิมพ์เผยแพร่ระดับชาติหรือนานาชาติ ๑.๓.๓ ระดับความสำเร็จของอาจารย์ที่จัดกระบวนการเรียนรู้และบูรณาการหลักพระพุทธศาสนามุ่งผลสัมฤทธิ์ตามคุณลักษณะบัณฑิตที่พึงประสงค์ ๑.๓.๔ ร้อยละของอาจารย์ที่มีทักษะด้านภาษาต่างประเทศและทักษะเทคโนโลยี	วิทยาลัยสงฆ์สุราษฎร์ธานี

ยุทธศาสตร์ที่ ๑

จัดการศึกษา พัฒนาบัณฑิตให้มีสติปัญญาและคุณธรรม

เป้าประสงค์ที่ ๓

อาจารย์มีความรู้ ความเชี่ยวชาญในศาสตร์และสามารถบูรณาการพุทธนวัตกรรมกับกระบวนการเรียนรู้ได้อย่างเหมาะสม

โครงการ/กิจกรรม	กลยุทธ์มหาวิทยาลัย	ตัวชี้วัด	*หมายเหตุ (ส่วนงาน)
๓๕ โครงการพัฒนาศักยภาพอาจารย์	๑.๓.๑ พัฒนาระบบและกลไกเพื่อส่งเสริมและสนับสนุนอาจารย์ให้มีคุณวุฒิ หรือ ความเชี่ยวชาญด้านพระพุทธศาสนา ๑.๓.๒ ส่งเสริมและสนับสนุนให้อาจารย์พัฒนาศักยภาพเพื่อสร้างผลงานทางด้านวิชาการในระดับชาติหรือนานาชาติ ๑.๓.๓ พัฒนาศักยภาพอาจารย์ในการจัดกระบวนการเรียนรู้และส่งเสริมการบูรณาการการจัดการเรียนการสอนเพื่อมุ่งผลสัมฤทธิ์คุณลักษณะบัณฑิตที่พึงประสงค์ ๑.๓.๔ พัฒนา และยกระดับศักยภาพอาจารย์ให้มีความเชี่ยวชาญด้านภาษาต่างประเทศและเทคโนโลยี	๑.๓.๑ ร้อยละของอาจารย์ที่มีคุณวุฒิต่างศาสนาหรือเป็นผู้เชี่ยวชาญด้านศาสนาหรือพัฒนาคุณธรรม ๑.๓.๒ ร้อยละของอาจารย์ที่มีผลงานทางวิชาการที่ตีพิมพ์เผยแพร่ระดับชาติหรือนานาชาติ ๑.๓.๓ ระดับความสำเร็จของอาจารย์ที่จัดกระบวนการเรียนรู้และบูรณาการหลักพระพุทธศาสนามุ่งผลสัมฤทธิ์ตามคุณลักษณะบัณฑิตที่พึงประสงค์ ๑.๓.๔ ร้อยละของอาจารย์ที่มีทักษะด้านภาษาต่างประเทศและทักษะเทคโนโลยี	วิทยาเขตหนองคาย

ยุทธศาสตร์ที่ ๑

จัดการศึกษา พัฒนาบัณฑิตให้มีสติปัญญาและคุณธรรม

เป้าประสงค์ที่ ๓

อาจารย์มีความรู้ ความเชี่ยวชาญในศาสตร์และสามารถบูรณาการพุทธนวัตกรรมกับกระบวนการเรียนรู้ได้อย่างเหมาะสม

โครงการ/กิจกรรม	กลยุทธ์มหาวิทยาลัย	ตัวชี้วัด	*หมายเหตุ (ส่วนงาน)
๓๖ โครงการวิจัยเรื่องรูปแบบการฝึกปฏิบัติการสังคมสงเคราะห์ของพระธรรมทูตสายต่างประเทศ: อินเดีย-เนปาล	๑.๓.๑ พัฒนาระบบและกลไกเพื่อส่งเสริมและสนับสนุนอาจารย์ให้มีคุณวุฒิ หรือความเชี่ยวชาญด้านพระพุทธศาสนา	๑.๓.๑ ร้อยละของอาจารย์ที่มีคุณวุฒิทางศาสนาหรือเป็นผู้เชี่ยวชาญด้านศาสนาหรือพัฒนาคุณธรรม ๑.๓.๒ ร้อยละของอาจารย์ที่มีผลงานทางวิชาการที่ตีพิมพ์เผยแพร่ระดับชาติหรือนานาชาติ	วิทยาลัยพระธรรมทูต
๓๗ โครงการพัฒนาบุคลากรด้านการเขียนบทความวิชาการ	๑.๓.๓ พัฒนาศักยภาพอาจารย์ในการจัดการกระบวนการเรียนรู้และส่งเสริมการบูรณาการการจัดการเรียนการสอนเพื่อมุ่งผลสัมฤทธิ์คุณลักษณะบัณฑิตที่พึงประสงค์	๑.๓.๒ ร้อยละของอาจารย์ที่มีผลงานทางวิชาการที่ตีพิมพ์เผยแพร่ระดับชาติหรือนานาชาติ	คณะมนุษยศาสตร์
๓๘ โครงการพัฒนาศักยภาพการสอนสำหรับคณาจารย์		๑.๓.๓ ระดับความสำเร็จของอาจารย์ที่จัดการกระบวนการเรียนรู้และบูรณาการหลักพระพุทธศาสนามุ่งผลสัมฤทธิ์ตามคุณลักษณะบัณฑิตที่พึงประสงค์	กองวิชาการ

ยุทธศาสตร์ที่ ๑

จัดการศึกษา พัฒนาบัณฑิตให้มีสติปัญญาและคุณธรรม

เป้าประสงค์ที่ ๔

ทรัพยากรทางการศึกษา และสภาพแวดล้อมที่เอื้อต่อการเรียนรู้

โครงการ/กิจกรรม	กลยุทธ์มหาวิทยาลัย	ตัวชี้วัด	*หมายเหตุ (ส่วนงาน)
๑ โครงการจัดหางบประมาณเพื่อสนับสนุนการเรียนรู้ของวิทยาลัย	๑.๔.๑ ส่งเสริม และสนับสนุนส่วนงานจัดการศึกษาให้พัฒนาทรัพยากรการเรียนรู้ให้เพียงพอและมีสภาพแวดล้อมที่เหมาะสม	๑.๔.๑ ร้อยละของหลักสูตรที่มีทรัพยากรการเรียนรู้และสภาพแวดล้อมที่เอื้อต่อการศึกษา	วิทยาลัยสงฆ์สุพรรณบุรีศรีสุวรรณภูมิ
๒ โครงการเปิดการศึกษาและเตรียมความพร้อมบัณฑิตศึกษาระดับปริญญาเอก	๑.๔.๒ ส่งเสริมและสนับสนุนอาจารย์ให้ผลิตและใช้สื่อการเรียนรู้ออนไลน์ทั้งภาษาไทยและภาษาต่างประเทศ ๑.๔.๓ สร้างภาคีเครือข่ายความร่วมมือเพื่อผลิตผลงานทางวิชาการทั้งในระดับชาตินานาชาติ	๑.๔.๒ ระดับความพึงพอใจของผู้รับบริการที่มีต่อทรัพยากรทางการเรียนรู้และสภาพแวดล้อมที่เอื้อต่อการศึกษาทั้งเชิงปริมาณและคุณภาพ	คณะสังคมศาสตร์ หลักสูตรพุทธศาสตรดุษฎีบัณฑิต สาขาวิชาการจัดการเชิงพุทธ
๓ โครงการทัศนศึกษาเชิงบูรณาการด้านการบริหารการศึกษาจากสถานที่จริง (ครั้งที่ ๑)	๑.๔.๑ ส่งเสริม และสนับสนุนส่วนงานจัดการศึกษาให้พัฒนาทรัพยากรการเรียนรู้ให้เพียงพอและมีสภาพแวดล้อมที่เหมาะสม ๑.๔.๒ ส่งเสริมและสนับสนุนอาจารย์ให้ผลิตและใช้สื่อการเรียนรู้ออนไลน์ทั้งภาษาไทยและภาษาต่างประเทศ	๑.๔.๒ ระดับความพึงพอใจของผู้รับบริการที่มีต่อทรัพยากรทางการเรียนรู้และสภาพแวดล้อมที่เอื้อต่อการศึกษาทั้งเชิงปริมาณและคุณภาพ	คณะครุศาสตร์ หลักสูตรครุศาสตรมหาบัณฑิต สาขาวิชาพุทธบริหารการศึกษา

ยุทธศาสตร์ที่ ๑

จัดการศึกษา พัฒนาบัณฑิตให้มีสติปัญญาและคุณธรรม

เป้าประสงค์ที่ ๔

ทรัพยากรทางการศึกษา และสภาพแวดล้อมที่เอื้อต่อการเรียนรู้

โครงการ/กิจกรรม	กลยุทธ์มหาวิทยาลัย	ตัวชี้วัด	*หมายเหตุ (ส่วนงาน)
๔ โครงการศึกษาดูงานภายในประเทศ	๑.๔.๑ ส่งเสริม และสนับสนุนส่วนงานจัดการศึกษาให้พัฒนาทรัพยากรการเรียนรู้ให้เพียงพอและมีสภาพแวดล้อมที่เหมาะสม ๑.๔.๒ ส่งเสริมและสนับสนุนอาจารย์ให้ผลิตและใช้สื่อการเรียนรู้ออนไลน์ทั้งภาษาไทยและภาษาต่างประเทศ ๑.๔.๓ สร้างภาคีเครือข่ายความร่วมมือเพื่อผลิตผลงานทางวิชาการทั้งในระดับชาตินานาชาติ	๑.๔.๒ ระดับความพึงพอใจของผู้รับบริการที่มีต่อทรัพยากรทางการเรียนรู้และสภาพแวดล้อมที่เอื้อต่อการศึกษา ทั้งเชิงปริมาณและคุณภาพ ๑.๔.๔ ผลรวมคะแนนถ่วงน้ำหนักของผลงานวิชาการที่เกิดจากความร่วมมือกับหน่วยงานอื่นในเครือข่าย เพื่อการพัฒนาปัญญาและคุณธรรม ด้วยหลักศาสนาทั้งในระดับชาติและนานาชาติ	คณะครุศาสตร์ หลักสูตร ครุศาสตร์มหาบัณฑิต สาขาวิชา จิตวิทยาการศึกษาและการแนะแนว
๕ โครงการปฐมนิเทศการศึกษาหลักสูตรปรัชญาดุษฎีบัณฑิต สาขาวิชารัฐศาสตร์		๑.๔.๔ ผลรวมคะแนนถ่วงน้ำหนักของผลงานวิชาการที่เกิดจากความร่วมมือกับหน่วยงานอื่นในเครือข่าย เพื่อการพัฒนาปัญญาและคุณธรรม ด้วยหลักศาสนาทั้งในระดับชาติและนานาชาติ	คณะสังคมศาสตร์ หลักสูตร ปรัชญาดุษฎีบัณฑิต สาขาวิชารัฐศาสตร์

ยุทธศาสตร์ที่ ๑

จัดการศึกษา พัฒนาบัณฑิตให้มีสติปัญญาและคุณธรรม

เป้าประสงค์ที่ ๔

ทรัพยากรทางการศึกษา และสภาพแวดล้อมที่เอื้อต่อการเรียนรู้

โครงการ/กิจกรรม	กลยุทธ์มหาวิทยาลัย	ตัวชี้วัด	*หมายเหตุ (ส่วนงาน)
<p>๖ โครงการจัดกิจกรรมเสริมหลักสูตรศึกษาดูงานนอกสถานที่ในประเทศหลักสูตรระดับปริญญาโท</p>	<p>๑.๔.๑ ส่งเสริม และสนับสนุนส่วนงานจัดการศึกษาให้พัฒนาทรัพยากรการเรียนรู้ให้เพียงพอและมีสภาพแวดล้อมที่เหมาะสม</p> <p>๑.๔.๒ ส่งเสริมและสนับสนุนอาจารย์ให้ผลิตและใช้สื่อการเรียนรู้ออนไลน์ทั้งภาษาไทยและภาษาต่างประเทศ</p>	<p>๑.๔.๓ จำนวนรายวิชาที่ผลิตและใช้สื่อการเรียนรู้ออนไลน์</p> <p>๑.๔.๔ ผลรวมคะแนนถ่วงน้ำหนักของผลงานวิชาการที่เกิดจากความร่วมมือกับหน่วยงานอื่นในเครือข่าย เพื่อการพัฒนาปัญญาและคุณธรรม ด้วยหลักศาสนาทั้งในระดับชาติและนานาชาติ</p>	<p>คณะสังคมศาสตร์ หลักสูตรรัฐประศาสนศาสตรมหาบัณฑิต สาขาวิชารัฐประศาสนศาสตร์</p>
<p>๗ โครงการประชาสัมพันธ์และแนะแนวการศึกษา</p>		<p>๑.๔.๔ ผลรวมคะแนนถ่วงน้ำหนักของผลงานวิชาการที่เกิดจากความร่วมมือกับหน่วยงานอื่นในเครือข่าย เพื่อการพัฒนาปัญญาและคุณธรรม ด้วยหลักศาสนาทั้งในระดับชาติและนานาชาติ</p>	<p>มหาวิทยาลัยมหาจุฬาลงกรณราชวิทยาลัย, คณะครุศาสตร์ หลักสูตรประกาศนียบัตรบัณฑิตวิชาชีพครู</p>

ยุทธศาสตร์ที่ ๑

จัดการศึกษา พัฒนาบัณฑิตให้มีสติปัญญาและคุณธรรม

เป้าประสงค์ที่ ๔

ทรัพยากรทางการศึกษา และสภาพแวดล้อมที่เอื้อต่อการเรียนรู้

โครงการ/กิจกรรม	กลยุทธ์มหาวิทยาลัย	ตัวชี้วัด	*หมายเหตุ (ส่วนงาน)
<p>๘ โครงการเตรียมขอขึ้นทะเบียนใบอนุญาตประกอบวิชาชีพ</p>	<p>๑.๔.๑ ส่งเสริม และสนับสนุนส่วนงานจัดการศึกษาให้พัฒนาทรัพยากรการเรียนรู้ให้เพียงพอและมีสภาพแวดล้อมที่เหมาะสม</p> <p>๑.๔.๓ สร้างภาคีเครือข่ายความร่วมมือเพื่อผลิตผลงานทางวิชาการทั้งในระดับชาตินานาชาติ</p>	<p>๑.๔.๒ ระดับความพึงพอใจของผู้รับบริการที่มีต่อทรัพยากรทางการเรียนรู้ และสภาพแวดล้อมที่เอื้อต่อการศึกษ ทั้งเชิงปริมาณและคุณภาพ</p> <p>๑.๔.๓ จำนวนรายวิชาที่ผลิตและใช้สื่อการเรียนรู้ออนไลน์</p> <p>๑.๔.๔ ผลรวมคะแนนถ่วงน้ำหนักของผลงานวิชาการที่เกิดจากความร่วมมือกับหน่วยงานอื่นในเครือข่าย เพื่อการพัฒนาปัญญาและคุณธรรม ด้วยหลักศาสนาทั้งในระดับชาตินานาชาติ</p>	<p>มหาวิทยาลัยมหาจุฬาลงกรณราชวิทยาลัย, คณะครุศาสตร์ หลักสูตรประกาศนียบัตรบัณฑิตวิชาชีพครู</p>

ยุทธศาสตร์ที่ ๑

จัดการศึกษา พัฒนาบัณฑิตให้มีสติปัญญาและคุณธรรม

เป้าประสงค์ที่ ๔

ทรัพยากรทางการศึกษา และสภาพแวดล้อมที่เอื้อต่อการเรียนรู้

โครงการ/กิจกรรม	กลยุทธ์มหาวิทยาลัย	ตัวชี้วัด	*หมายเหตุ (ส่วนงาน)
๙ โครงการปัจฉิมนิเทศนิสิต	๑.๔.๑ ส่งเสริม และสนับสนุนส่วนงานจัดการศึกษาให้พัฒนาทรัพยากรการเรียนรู้ให้เพียงพอและมีสภาพแวดล้อมที่เหมาะสม ๑.๔.๒ ส่งเสริมและสนับสนุนอาจารย์ให้ผลิตและใช้สื่อการเรียนรู้ออนไลน์ทั้งภาษาไทยและภาษาต่างประเทศ ๑.๔.๓ สร้างภาคีเครือข่ายความร่วมมือเพื่อผลิตผลงานทางวิชาการทั้งในระดับชาตินานาชาติ	๑.๔.๑ ร้อยละของหลักสูตรที่มีทรัพยากรการเรียนรู้และสภาพแวดล้อมที่เอื้อต่อการศึกษา ๑.๔.๒ ระดับความพึงพอใจของผู้รับบริการที่มีต่อทรัพยากรทางการเรียนรู้และสภาพแวดล้อมที่เอื้อต่อการศึกษา ทั้งเชิงปริมาณและคุณภาพ	มหาวิทยาลัยมหาจุฬาลงกรณราชวิทยาลัย, คณะครุศาสตร์ หลักสูตรประกาศนียบัตรบัณฑิต วิชาชีพครู
๑๐ พัฒนาทรัพยากรการเรียนรู้สภาพแวดล้อมให้เพียงพอและเหมาะสม	๑.๔.๑ ส่งเสริม และสนับสนุนส่วนงานจัดการศึกษาให้พัฒนาทรัพยากรการเรียนรู้ให้เพียงพอและมีสภาพแวดล้อมที่เหมาะสม	๑.๔.๑ ร้อยละของหลักสูตรที่มีทรัพยากรการเรียนรู้และสภาพแวดล้อมที่เอื้อต่อการศึกษา	วิทยาเขตแพร่
๑๑ โครงการพัฒนาทรัพยากรและสภาพแวดล้อมที่เอื้อต่อการเรียนรู้		๑.๔.๒ ระดับความพึงพอใจของผู้รับบริการที่มีต่อทรัพยากรทางการเรียนรู้และสภาพแวดล้อมที่เอื้อต่อการศึกษา ทั้งเชิงปริมาณและคุณภาพ	วิทยาลัยสงฆ์กาญจนบุรี ศรี ไพบูลย์

ยุทธศาสตร์ที่ ๑

จัดการศึกษา พัฒนาบัณฑิตให้มีสติปัญญาและคุณธรรม

เป้าประสงค์ที่ ๔

ทรัพยากรทางการศึกษา และสภาพแวดล้อมที่เอื้อต่อการเรียนรู้

โครงการ/กิจกรรม	กลยุทธ์มหาวิทยาลัย	ตัวชี้วัด	*หมายเหตุ (ส่วนงาน)
๑๒ โครงการพัฒนาสื่อและนวัตกรรมการเรียนการสอน	๑.๔.๑ ส่งเสริม และสนับสนุนส่วนงานจัดการศึกษาให้พัฒนาทรัพยากรการเรียนรู้ให้เพียงพอและมีสภาพแวดล้อมที่เหมาะสม	๑.๔.๒ ระดับความพึงพอใจของผู้รับบริการที่มีต่อทรัพยากรทางการเรียนรู้และสภาพแวดล้อมที่เอื้อต่อการศึกษา ทั้งเชิงปริมาณและคุณภาพ	วิทยาลัยสงฆ์กาญจนบุรี ศรีไพบูลย์
๑๓ โครงการประชาสัมพันธ์รับสมัครนิสิต		๑.๔.๒ ระดับความพึงพอใจของผู้รับบริการที่มีต่อทรัพยากรทางการเรียนรู้และสภาพแวดล้อมที่เอื้อต่อการศึกษา ทั้งเชิงปริมาณและคุณภาพ	วิทยาลัยสงฆ์ระยอง
๑๔ คัดเลือกวิทยานิพนธ์และดุษฎีนิพนธ์ดีเด่นระดับบัณฑิตศึกษา		๑.๔.๑ ร้อยละของหลักสูตรที่มีทรัพยากรการเรียนรู้และสภาพแวดล้อมที่เอื้อต่อการศึกษา	บัณฑิตวิทยาลัย

ยุทธศาสตร์ที่ ๑

จัดการศึกษา พัฒนาบัณฑิตให้มีสติปัญญาและคุณธรรม

เป้าประสงค์ที่ ๔

ทรัพยากรทางการศึกษา และสภาพแวดล้อมที่เอื้อต่อการเรียนรู้

โครงการ/กิจกรรม	กลยุทธ์มหาวิทยาลัย	ตัวชี้วัด	*หมายเหตุ (ส่วนงาน)
<p>๑๕ โครงการพัฒนาห้องสมุดและทรัพยากรสารสนเทศ</p>	<p>๑.๔.๑ ส่งเสริม และสนับสนุนส่วนงานจัดการศึกษาให้พัฒนาทรัพยากรการเรียนรู้ให้เพียงพอและมีสภาพแวดล้อมที่เหมาะสม</p> <p>๑.๔.๒ ส่งเสริมและสนับสนุนอาจารย์ให้ผลิตและใช้สื่อการเรียนรู้ออนไลน์ทั้งภาษาไทยและภาษาต่างประเทศ</p> <p>๑.๔.๓ สร้างภาคีเครือข่ายความร่วมมือเพื่อผลิตผลงานทางวิชาการทั้งในระดับชาตินานาชาติ</p>	<p>๑.๔.๑ ร้อยละของหลักสูตรที่มีทรัพยากรการเรียนรู้และสภาพแวดล้อมที่เอื้อต่อการศึกษา</p> <p>๑.๔.๒ ระดับความพึงพอใจของผู้รับบริการที่มีต่อทรัพยากรทางการเรียนรู้และสภาพแวดล้อมที่เอื้อต่อการศึกษา ทั้งเชิงปริมาณและคุณภาพ</p> <p>๑.๔.๓ จำนวนรายวิชาที่ผลิตและใช้สื่อการเรียนรู้ออนไลน์</p> <p>๑.๔.๔ ผลรวมคะแนนถ่วงน้ำหนักของผลงานวิชาการที่เกิดจากความร่วมมือกับหน่วยงานอื่นในเครือข่าย เพื่อการพัฒนาปัญญาและคุณธรรม ด้วยหลักศาสนาทั้งในระดับชาตินานาชาติ</p>	<p>วิทยาเขตนครสวรรค์</p>

ยุทธศาสตร์ที่ ๑

จัดการศึกษา พัฒนาบัณฑิตให้มีสติปัญญาและคุณธรรม

เป้าประสงค์ที่ ๔

ทรัพยากรทางการศึกษา และสภาพแวดล้อมที่เอื้อต่อการเรียนรู้

โครงการ/กิจกรรม	กลยุทธ์มหาวิทยาลัย	ตัวชี้วัด	*หมายเหตุ (ส่วนงาน)
๑๖ โครงการประชาสัมพันธ์และแนะแนวการศึกษา	๑.๔.๑ ส่งเสริม และสนับสนุนส่วนงานจัดการศึกษาให้พัฒนาทรัพยากรการเรียนรู้ให้เพียงพอและมีสภาพแวดล้อมที่เหมาะสม	๑.๔.๒ ระดับความพึงพอใจของผู้รับบริการที่มีต่อทรัพยากรทางการเรียนรู้และสภาพแวดล้อมที่เอื้อต่อการศึกษา ทั้งเชิงปริมาณและคุณภาพ	วิทยาลัยสงฆ์ลำพูน
๑๗ โครงการติดตามประเมินผลคุณภาพบัณฑิต	๑.๔.๑ ส่งเสริม และสนับสนุนส่วนงานจัดการศึกษาให้พัฒนาทรัพยากรการเรียนรู้ให้เพียงพอและมีสภาพแวดล้อมที่เหมาะสม ๑.๔.๒ ส่งเสริมและสนับสนุนอาจารย์ให้ผลิตและใช้สื่อการเรียนรู้ออนไลน์ทั้งภาษาไทยและภาษาต่างประเทศ ๑.๔.๓ สร้างภาคีเครือข่ายความร่วมมือเพื่อผลิตผลงานทางวิชาการทั้งในระดับชาติและนานาชาติ	๑.๔.๒ ระดับความพึงพอใจของผู้รับบริการที่มีต่อทรัพยากรทางการเรียนรู้และสภาพแวดล้อมที่เอื้อต่อการศึกษา ทั้งเชิงปริมาณและคุณภาพ	วิทยาเขตสุรินทร์
๑๘ โครงการพัฒนา จัดทำ และฝึกอบรมการใช้ทรัพยากรการเรียนรู้และปรับปรุงสภาพแวดล้อมทางการศึกษา	๑.๔.๑ ส่งเสริม และสนับสนุนส่วนงานจัดการศึกษาให้พัฒนาทรัพยากรการเรียนรู้ให้เพียงพอและมีสภาพแวดล้อมที่เหมาะสม	๑.๔.๑ ร้อยละของหลักสูตรที่มีทรัพยากรการเรียนรู้และสภาพแวดล้อมที่เอื้อต่อการศึกษา	วิทยาเขตบาหลีศึกษาพุทธโฆส

ยุทธศาสตร์ที่ ๑

จัดการศึกษา พัฒนาบัณฑิตให้มีสติปัญญาและคุณธรรม

เป้าประสงค์ที่ ๔

ทรัพยากรทางการศึกษา และสภาพแวดล้อมที่เอื้อต่อการเรียนรู้

โครงการ/กิจกรรม	กลยุทธ์มหาวิทยาลัย	ตัวชี้วัด	*หมายเหตุ (ส่วนงาน)
๑๙ โครงการฝึกอบรมพัฒนาสื่อการเรียนการสอน (PB-eBook)	๑.๔.๒ ส่งเสริมและสนับสนุนอาจารย์ให้ผลิตและใช้สื่อการเรียนรู้ออนไลน์ทั้งภาษาไทยและภาษาต่างประเทศ	๑.๔.๒ ระดับความพึงพอใจของผู้รับบริการที่มีต่อทรัพยากรทางการเรียนรู้และสภาพแวดล้อมที่เอื้อต่อการศึกษา ทั้งเชิงปริมาณและคุณภาพ	วิทยาเขตบาหลีศึกษาพุทธโฆส
๒๐ โครงการสร้างเครือข่ายความร่วมมือเพื่อพัฒนาวิชาการระดับชาติและนานาชาติ	๑.๔.๓ สร้างภาคีเครือข่ายความร่วมมือเพื่อผลิตผลงานทางวิชาการทั้งในระดับชาติและนานาชาติ	๑.๔.๓ จำนวนรายวิชาที่ผลิตและใช้สื่อการเรียนรู้ออนไลน์	วิทยาเขตบาหลีศึกษาพุทธโฆส
๒๑ โครงการส่งเสริมและพัฒนากองทุนเงินให้กู้ยืมเพื่อการศึกษา (กยศ.)	๑.๔.๑ ส่งเสริม และสนับสนุนส่วนงานจัดการศึกษาให้พัฒนาทรัพยากรการเรียนรู้ให้เพียงพอและมีสภาพแวดล้อมที่เหมาะสม ๑.๔.๒ ส่งเสริมและสนับสนุนอาจารย์ให้ผลิตและใช้สื่อการเรียนรู้ออนไลน์ทั้งภาษาไทยและภาษาต่างประเทศ ๑.๔.๓ สร้างภาคีเครือข่ายความร่วมมือเพื่อผลิตผลงานทางวิชาการทั้งในระดับชาติและนานาชาติ	๑.๔.๑ ร้อยละของหลักสูตรที่มีทรัพยากรการเรียนรู้และสภาพแวดล้อมที่เอื้อต่อการศึกษา	วิทยาเขตขอนแก่น

ยุทธศาสตร์ที่ ๑

จัดการศึกษา พัฒนาบัณฑิตให้มีสติปัญญาและคุณธรรม

เป้าประสงค์ที่ ๔

ทรัพยากรทางการศึกษา และสภาพแวดล้อมที่เอื้อต่อการเรียนรู้

โครงการ/กิจกรรม	กลยุทธ์มหาวิทยาลัย	ตัวชี้วัด	*หมายเหตุ (ส่วนงาน)
๒๒ โครงการพัฒนาห้องสมุด	๑.๔.๑ ส่งเสริม และสนับสนุนส่วนงานจัดการศึกษาให้พัฒนาทรัพยากรการเรียนรู้ให้เพียงพอและมีสภาพแวดล้อมที่เหมาะสม	๑.๔.๑ ร้อยละของหลักสูตรที่มีทรัพยากรการเรียนรู้และสภาพแวดล้อมที่เอื้อต่อการศึกษา	วิทยาลัยสงฆ์ราชบุรี
๒๓ โครงการผลิตและเผยแพร่พุทธนวัตกรรม	๑.๔.๒ ส่งเสริมและสนับสนุนอาจารย์ให้ผลิตและใช้สื่อการเรียนรู้ออนไลน์ทั้งภาษาไทยและภาษาต่างประเทศ	๑.๔.๓ จำนวนรายวิชาที่ผลิตและใช้สื่อการเรียนรู้ออนไลน์	วิทยาลัยสงฆ์ราชบุรี
๒๔ โครงการ ส่งเสริมการเรียนรู้ยุคพัฒนาไทยแลนด์ 4.0	๑.๔.๑ ส่งเสริม และสนับสนุนส่วนงานจัดการศึกษาให้พัฒนาทรัพยากรการเรียนรู้ให้เพียงพอและมีสภาพแวดล้อมที่เหมาะสม	๑.๔.๓ จำนวนรายวิชาที่ผลิตและใช้สื่อการเรียนรู้ออนไลน์	วิทยาลัยสงฆ์พุทธโสธร
๒๕ โครงการ ส่งเสริมพัฒนาศักยภาพการเขียนบทความทางวิชาการ		๑.๔.๔ ผลรวมคะแนนถ่วงน้ำหนักของผลงานวิชาการที่เกิดจากความร่วมมือกับหน่วยงานอื่นในเครือข่าย เพื่อการพัฒนาปัญญาและคุณธรรม ด้วยหลักศาสนาทั้งในระดับชาติและนานาชาติ	วิทยาลัยสงฆ์พุทธโสธร

ยุทธศาสตร์ที่ ๑

จัดการศึกษา พัฒนาบัณฑิตให้มีสติปัญญาและคุณธรรม

เป้าประสงค์ที่ ๔

ทรัพยากรทางการศึกษา และสภาพแวดล้อมที่เอื้อต่อการเรียนรู้

โครงการ/กิจกรรม	กลยุทธ์มหาวิทยาลัย	ตัวชี้วัด	*หมายเหตุ (ส่วนงาน)
๒๖ โครงการพัฒนาระบบการเรียนการสอนด้วยเทคโนโลยีสารสนเทศ	๑.๔.๑ ส่งเสริม และสนับสนุนส่วนงานจัดการศึกษาให้พัฒนาทรัพยากรการเรียนรู้ให้เพียงพอและมีสภาพแวดล้อมที่เหมาะสม ๑.๔.๒ ส่งเสริมและสนับสนุนอาจารย์ให้ผลิตและใช้สื่อการเรียนรู้ออนไลน์ทั้งภาษาไทยและภาษาต่างประเทศ	๑.๔.๑ ร้อยละของหลักสูตรที่มีทรัพยากรการเรียนรู้และสภาพแวดล้อมที่เอื้อต่อการศึกษา ๑.๔.๒ ระดับความพึงพอใจของผู้รับบริการที่มีต่อทรัพยากรทางการเรียนรู้และสภาพแวดล้อมที่เอื้อต่อการศึกษา ทั้งเชิงปริมาณและคุณภาพ ๑.๔.๓ จำนวนรายวิชาที่ผลิตและใช้สื่อการเรียนรู้ออนไลน์	วิทยาลัยสงฆ์นครลำปาง
๒๗ โครงการจัดอบรมการป้องกันอัคคีภัยภายในอาคาร	๑.๔.๑ ส่งเสริม และสนับสนุนส่วนงานจัดการศึกษาให้พัฒนาทรัพยากรการเรียนรู้ให้เพียงพอและมีสภาพแวดล้อมที่เหมาะสม	๑.๔.๑ ร้อยละของหลักสูตรที่มีทรัพยากรการเรียนรู้และสภาพแวดล้อมที่เอื้อต่อการศึกษา	กองอาคารสถานที่และยานพาหนะ
๒๘ โครงการจัดอบรมวินัยจราจรและรักษาความปลอดภัย		๑.๔.๑ ร้อยละของหลักสูตรที่มีทรัพยากรการเรียนรู้และสภาพแวดล้อมที่เอื้อต่อการศึกษา	กองอาคารสถานที่และยานพาหนะ

ยุทธศาสตร์ที่ ๑

จัดการศึกษา พัฒนาบัณฑิตให้มีสติปัญญาและคุณธรรม

เป้าประสงค์ที่ ๔

ทรัพยากรทางการศึกษา และสภาพแวดล้อมที่เอื้อต่อการเรียนรู้

โครงการ/กิจกรรม	กลยุทธ์มหาวิทยาลัย	ตัวชี้วัด	*หมายเหตุ (ส่วนงาน)
๒๙ โครงการจัดทำปุ๋ยหมัก ปุ๋ยอินทรีย์ เพื่อพัฒนาคุณภาพดิน	๑.๔.๑ ส่งเสริม และสนับสนุนส่วนงานจัดการศึกษาให้พัฒนาทรัพยากรการเรียนรู้ให้เพียงพอและมีสภาพแวดล้อมที่เหมาะสม	๑.๔.๑ ร้อยละของหลักสูตรที่มีทรัพยากรการเรียนรู้และสภาพแวดล้อมที่เอื้อต่อการศึกษา	กองอาคารสถานที่และยานพาหนะ
๓๐ โครงการจดหมายเหตุมหาวิทยาลัยมหาจุฬาลงกรณราชวิทยาลัย (Mahachula Archives)		๑.๔.๒ ระดับความพึงพอใจของผู้รับบริการที่มีต่อทรัพยากรทางการเรียนรู้และสภาพแวดล้อมที่เอื้อต่อการศึกษา ทั้งเชิงปริมาณและคุณภาพ	ส่วนหอสมุดกลาง
๓๑ โครงการพัฒนาทรัพยากรการเรียนรู้	๑.๔.๑ ส่งเสริม และสนับสนุนส่วนงานจัดการศึกษาให้พัฒนาทรัพยากรการเรียนรู้ให้เพียงพอและมีสภาพแวดล้อมที่เหมาะสม ๑.๔.๒ ส่งเสริมและสนับสนุนอาจารย์ให้ผลิตและใช้สื่อการเรียนรู้ออนไลน์ทั้งภาษาไทยและภาษาต่างประเทศ	๑.๔.๑ ร้อยละของหลักสูตรที่มีทรัพยากรการเรียนรู้และสภาพแวดล้อมที่เอื้อต่อการศึกษา ๑.๔.๒ ระดับความพึงพอใจของผู้รับบริการที่มีต่อทรัพยากรทางการเรียนรู้และสภาพแวดล้อมที่เอื้อต่อการศึกษา ทั้งเชิงปริมาณและคุณภาพ	วิทยาเขตหนองคาย

ยุทธศาสตร์ที่ ๑

จัดการศึกษา พัฒนาบัณฑิตให้มีสติปัญญาและคุณธรรม

เป้าประสงค์ที่ ๔

ทรัพยากรทางการศึกษา และสภาพแวดล้อมที่เอื้อต่อการเรียนรู้

โครงการ/กิจกรรม	กลยุทธ์มหาวิทยาลัย	ตัวชี้วัด	*หมายเหตุ (ส่วนงาน)
๓๒ โครงการพัฒนาทักษะเทคโนโลยีสารสนเทศสำหรับนิสิต	๑.๔.๑ ส่งเสริม และสนับสนุนส่วนงานจัดการศึกษาให้พัฒนาทรัพยากรการเรียนรู้ให้เพียงพอและมีสภาพแวดล้อมที่เหมาะสม	๑.๔.๑ ร้อยละของหลักสูตรที่มีทรัพยากรการเรียนรู้และสภาพแวดล้อมที่เอื้อต่อการศึกษา	วิทยาเขตหนองคาย

ยุทธศาสตร์ที่ ๒

พัฒนางานวิจัยและสร้างนวัตกรรมเพื่อพัฒนาจิตใจและสังคมทั้งในระดับชาติและนานาชาติ

เป้าประสงค์ที่ ๑

มีระบบและกลไกการส่งเสริมและสนับสนุนการบริหารงานวิจัยที่ได้มาตรฐาน

โครงการ/กิจกรรม	กลยุทธ์มหาวิทยาลัย	ตัวชี้วัด	*หมายเหตุ (ส่วนงาน)
๑ โครงการพัฒนาและยกระดับวารสารเข้าสู่ฐาน TCI	๒.๑.๑ ส่งเสริมและสนับสนุนให้ส่วนงานดำเนินงานตามระบบและกลไกในการบริหารงานวิจัยที่ได้มาตรฐาน	๒.๑.๑ ร้อยละของส่วนงานที่มีการดำเนินงานตามระบบและกลไกในการส่งเสริมและสนับสนุนการบริหารงานวิจัยที่ได้มาตรฐาน	วิทยาเขตพะเยา
๒ โครงการวิจัยหลักสูตรเพื่อเตรียมพร้อมกับการปรับปรุงหลักสูตรระดับบัณฑิตศึกษา ภาควิชารัฐศาสตร์		๒.๑.๑ ร้อยละของส่วนงานที่มีการดำเนินงานตามระบบและกลไกในการส่งเสริมและสนับสนุนการบริหารงานวิจัยที่ได้มาตรฐาน	คณะสังคมศาสตร์ หลักสูตร ปรัชญาดุษฎีบัณฑิต สาขาวิชารัฐศาสตร์
๓ โครงการพัฒนาอาจารย์ด้านการวิจัยเพื่อสร้างนวัตกรรม Thailand 4.0		๒.๑.๑ ร้อยละของส่วนงานที่มีการดำเนินงานตามระบบและกลไกในการส่งเสริมและสนับสนุนการบริหารงานวิจัยที่ได้มาตรฐาน	วิทยาลัยสงฆ์กาญจนบุรี ศรี ไพบูลย์
๔ โครงการเผยแพร่งานวิจัยและเอกสารทางวิชาการระดับชาติหรือนานาชาติ		๒.๑.๑ ร้อยละของส่วนงานที่มีการดำเนินงานตามระบบและกลไกในการส่งเสริมและสนับสนุนการบริหารงานวิจัยที่ได้มาตรฐาน	วิทยาลัยสงฆ์พุทธชินราช

ยุทธศาสตร์ที่ ๒

พัฒนางานวิจัยและสร้างพุทธนวัตกรรมเพื่อพัฒนาจิตใจและสังคมทั้งในระดับชาติและนานาชาติ

เป้าประสงค์ที่ ๑

มีระบบและกลไกการส่งเสริมและสนับสนุนการบริหารงานวิจัยที่ได้มาตรฐาน

โครงการ/กิจกรรม	กลยุทธ์มหาวิทยาลัย	ตัวชี้วัด	*หมายเหตุ (ส่วนงาน)
๕ โครงการวิจัยและนวัตกรรมเพื่อพัฒนาสังคมและสิ่งแวดล้อม	๒.๑.๑ ส่งเสริมและสนับสนุนให้ส่วนงานดำเนินงานตามระบบและกลไกในการบริหารงานวิจัยที่ได้มาตรฐาน	๒.๑.๑ ร้อยละของส่วนงานที่มีการดำเนินงานตามระบบและกลไกในการส่งเสริมและสนับสนุนการบริหารงานวิจัยที่ได้มาตรฐาน	บัณฑิตวิทยาลัย หลักสูตรพุทธศาสนมหาบัณฑิต สาขาวิชาพระพุทธศาสนา (ภาคพิเศษ)
๖ โครงการวิจัยและนวัตกรรมเพื่อพัฒนาสังคมและสิ่งแวดล้อม		๒.๑.๑ ร้อยละของส่วนงานที่มีการดำเนินงานตามระบบและกลไกในการส่งเสริมและสนับสนุนการบริหารงานวิจัยที่ได้มาตรฐาน	บัณฑิตวิทยาลัย หลักสูตรพุทธศาสตรดุษฎีบัณฑิต สาขาวิชาพระพุทธศาสนา (ภาคพิเศษ)
๗ โครงการพัฒนาระบบสารสนเทศทางการวิจัย		๒.๑.๑ ร้อยละของส่วนงานที่มีการดำเนินงานตามระบบและกลไกในการส่งเสริมและสนับสนุนการบริหารงานวิจัยที่ได้มาตรฐาน	วิทยาเขตนครสวรรค์
๘ วิจัยและนวัตกรรมเพื่อพัฒนาสังคมและสิ่งแวดล้อม		๒.๑.๑ ร้อยละของส่วนงานที่มีการดำเนินงานตามระบบและกลไกในการส่งเสริมและสนับสนุนการบริหารงานวิจัยที่ได้มาตรฐาน	บัณฑิตวิทยาลัย

ยุทธศาสตร์ที่ ๒

พัฒนางานวิจัยและสร้างพุทธนวัตกรรมเพื่อพัฒนาจิตใจและสังคมทั้งในระดับชาติและนานาชาติ

เป้าประสงค์ที่ ๑

มีระบบและกลไกการส่งเสริมและสนับสนุนการบริหารงานวิจัยที่ได้มาตรฐาน

โครงการ/กิจกรรม	กลยุทธ์มหาวิทยาลัย	ตัวชี้วัด	*หมายเหตุ (ส่วนงาน)
๙ โครงการพัฒนาและขับเคลื่อนงานวิจัยพุทธนวัตกรรมที่ตอบสนองความต้องการของสังคม	๒.๑.๑ ส่งเสริมและสนับสนุนให้ส่วนงานดำเนินงานตามระบบและกลไกในการบริหารงานวิจัยที่ได้มาตรฐาน	๒.๑.๑ ร้อยละของส่วนงานที่มีการดำเนินงานตามระบบและกลไกในการส่งเสริมและสนับสนุนการบริหารงานวิจัยที่ได้มาตรฐาน	วิทยาลัยสงฆ์เชียงราย
๑๐ โครงการเสริมสร้างภาคีเครือข่ายความร่วมมือทางวิชาการและวิจัย		๒.๑.๑ ร้อยละของส่วนงานที่มีการดำเนินงานตามระบบและกลไกในการส่งเสริมและสนับสนุนการบริหารงานวิจัยที่ได้มาตรฐาน	วิทยาลัยสงฆ์เชียงราย
๑๑ โครงการพัฒนาระบบเทคโนโลยีสารสนเทศเพื่อการเรียนการสอนการบริหารจัดการ และวิจัย		๒.๑.๑ ร้อยละของส่วนงานที่มีการดำเนินงานตามระบบและกลไกในการส่งเสริมและสนับสนุนการบริหารงานวิจัยที่ได้มาตรฐาน	วิทยาลัยสงฆ์เชียงราย
๑๒ โครงการจัดตั้งศูนย์วิจัยพระเทพภาวนาวิกรม วิทยาลัยสงฆ์ชัยภูมิ		๒.๑.๑ ร้อยละของส่วนงานที่มีการดำเนินงานตามระบบและกลไกในการส่งเสริมและสนับสนุนการบริหารงานวิจัยที่ได้มาตรฐาน	วิทยาลัยสงฆ์ชัยภูมิ

ยุทธศาสตร์ที่ ๒

พัฒนางานวิจัยและสร้างนวัตกรรมเพื่อพัฒนาจิตใจและสังคมทั้งในระดับชาติและนานาชาติ

เป้าประสงค์ที่ ๑

มีระบบและกลไกการส่งเสริมและสนับสนุนการบริหารงานวิจัยที่ได้มาตรฐาน

โครงการ/กิจกรรม	กลยุทธ์มหาวิทยาลัย	ตัวชี้วัด	*หมายเหตุ (ส่วนงาน)
๑๓ โครงการพัฒนาฐานข้อมูลการวิจัยเพื่อการเผยแพร่ผลงานของบุคลากร	๒.๑.๑ ส่งเสริมและสนับสนุนให้ส่วนงานดำเนินงานตามระบบและกลไกในการบริหารงานวิจัยที่ได้มาตรฐาน	๒.๑.๑ ร้อยละของส่วนงานที่มีการดำเนินงานตามระบบและกลไกในการส่งเสริมและสนับสนุนการบริหารงานวิจัยที่ได้มาตรฐาน	วิทยาลัยสงฆ์ชัยภูมิ
๑๔ โครงการวิจัยและนวัตกรรมเพื่อพัฒนาสิ่งแวดล้อม	๒.๑.๑ ส่งเสริมและสนับสนุนให้ส่วนงานดำเนินงานตามระบบและกลไกในการบริหารงานวิจัยที่ได้มาตรฐาน	๒.๑.๑ ร้อยละของส่วนงานที่มีการดำเนินงานตามระบบและกลไกในการส่งเสริมและสนับสนุนการบริหารงานวิจัยที่ได้มาตรฐาน	วิทยาลัยสงฆ์ชัยภูมิ
๑๕ โครงการพัฒนาศูนย์วิจัยและนวัตกรรม	๒.๑.๑ ส่งเสริมและสนับสนุนให้ส่วนงานดำเนินงานตามระบบและกลไกในการบริหารงานวิจัยที่ได้มาตรฐาน	๒.๑.๑ ร้อยละของส่วนงานที่มีการดำเนินงานตามระบบและกลไกในการส่งเสริมและสนับสนุนการบริหารงานวิจัยที่ได้มาตรฐาน	วิทยาเขตขอนแก่น
๑๖ โครงการวิจัยและนวัตกรรมเพื่อพัฒนาสังคมและสิ่งแวดล้อม	๒.๑.๑ ส่งเสริมและสนับสนุนให้ส่วนงานดำเนินงานตามระบบและกลไกในการบริหารงานวิจัยที่ได้มาตรฐาน	๒.๑.๑ ร้อยละของส่วนงานที่มีการดำเนินงานตามระบบและกลไกในการส่งเสริมและสนับสนุนการบริหารงานวิจัยที่ได้มาตรฐาน	วิทยาเขตขอนแก่น

ยุทธศาสตร์ที่ ๒

พัฒนางานวิจัยและสร้างพหุวัฒนธรรมเพื่อพัฒนาจิตใจและสังคมทั้งในระดับชาติและนานาชาติ

เป้าประสงค์ที่ ๑

มีระบบและกลไกการส่งเสริมและสนับสนุนการบริหารงานวิจัยที่ได้มาตรฐาน

โครงการ/กิจกรรม	กลยุทธ์มหาวิทยาลัย	ตัวชี้วัด	*หมายเหตุ (ส่วนงาน)
๑๗ โครงการพัฒนาระบบและกลไกการบริหารงานวิจัยที่ได้มาตรฐาน	๒.๑.๑ ส่งเสริมและสนับสนุนให้ส่วนงานดำเนินงานตามระบบและกลไกในการบริหารงานวิจัยที่ได้มาตรฐาน	๒.๑.๑ ร้อยละของส่วนงานที่มีการดำเนินงานตามระบบและกลไกในการส่งเสริมและสนับสนุนการบริหารงานวิจัยที่ได้มาตรฐาน	วิทยาเขตบาหลีศึกษาพุทธโฆส
๑๘ โครงการยกระดับคุณภาพวารสารวิชาการ วิทยาลัยสงฆ์พุทธปัญญาศรีทวารวดี		๒.๑.๑ ร้อยละของส่วนงานที่มีการดำเนินงานตามระบบและกลไกในการส่งเสริมและสนับสนุนการบริหารงานวิจัยที่ได้มาตรฐาน	วิทยาลัยสงฆ์พุทธปัญญาศรีทวารวดี
๑๙ โครงการพัฒนาระบบกลไกและองค์ความรู้งานวิจัยเพื่อสร้างความเข้มแข็งให้ท้องถิ่น		๒.๑.๑ ร้อยละของส่วนงานที่มีการดำเนินงานตามระบบและกลไกในการส่งเสริมและสนับสนุนการบริหารงานวิจัยที่ได้มาตรฐาน	วิทยาลัยสงฆ์ปัตตานี
๒๐ โครงการพัฒนาศักยภาพบุคลากรสายวิชาการด้านวิจัยและนวัตกรรม		๒.๑.๑ ร้อยละของส่วนงานที่มีการดำเนินงานตามระบบและกลไกในการส่งเสริมและสนับสนุนการบริหารงานวิจัยที่ได้มาตรฐาน	วิทยาลัยสงฆ์พิจิตร

ยุทธศาสตร์ที่ ๒

พัฒนางานวิจัยและสร้างพหุชนวัตกรรมเพื่อพัฒนาจิตใจและสังคมทั้งในระดับชาติและนานาชาติ

เป้าประสงค์ที่ ๑

มีระบบและกลไกการส่งเสริมและสนับสนุนการบริหารงานวิจัยที่ได้มาตรฐาน

โครงการ/กิจกรรม	กลยุทธ์มหาวิทยาลัย	ตัวชี้วัด	*หมายเหตุ (ส่วนงาน)
๒๑ โครงการฝึกอบรมหลักสูตร "นักวิชาการเพื่อสังคม"	๒.๑.๑ ส่งเสริมและสนับสนุนให้ส่วนงานดำเนินงานตามระบบและกลไกในการบริหารงานวิจัยที่ได้มาตรฐาน	๒.๑.๑ ร้อยละของส่วนงานที่มีการดำเนินงานตามระบบและกลไกในการส่งเสริมและสนับสนุนการบริหารงานวิจัยที่ได้มาตรฐาน	วิทยาลัยสงฆ์พุทธปัญญาศรีทวารวดี
๒๒ โครงการพัฒนาศักยภาพบุคลากรสายวิชาการด้านการวิจัยและนวัตกรรม		๒.๑.๑ ร้อยละของส่วนงานที่มีการดำเนินงานตามระบบและกลไกในการส่งเสริมและสนับสนุนการบริหารงานวิจัยที่ได้มาตรฐาน	วิทยาลัยสงฆ์ปัตตานี
๒๓ โครงการวิจัยในชั้นเรียน		๒.๑.๑ ร้อยละของส่วนงานที่มีการดำเนินงานตามระบบและกลไกในการส่งเสริมและสนับสนุนการบริหารงานวิจัยที่ได้มาตรฐาน	วิทยาลัยสงฆ์ตาก
๒๔ โครงการอบรมเชิงปฏิบัติการใช้ระบบสารสนเทศบริหารงานวิจัยระดับส่วนงาน		๒.๑.๑ ร้อยละของส่วนงานที่มีการดำเนินงานตามระบบและกลไกในการส่งเสริมและสนับสนุนการบริหารงานวิจัยที่ได้มาตรฐาน	วิทยาเขตนครศรีธรรมราช

ยุทธศาสตร์ที่ ๒

พัฒนางานวิจัยและสร้างพุทธนวัตกรรมเพื่อพัฒนาจิตใจและสังคมทั้งในระดับชาติและนานาชาติ

เป้าประสงค์ที่ ๑

มีระบบและกลไกการส่งเสริมและสนับสนุนการบริหารงานวิจัยที่ได้มาตรฐาน

โครงการ/กิจกรรม	กลยุทธ์มหาวิทยาลัย	ตัวชี้วัด	*หมายเหตุ (ส่วนงาน)
๒๕ โครงการส่งเสริมและพัฒนาบุคลากรด้านวิจัย	๒.๑.๑ ส่งเสริมและสนับสนุนให้ส่วนงานดำเนินงานตามระบบและกลไกในการบริหารงานวิจัยที่ได้มาตรฐาน	๒.๑.๑ ร้อยละของส่วนงานที่มีการดำเนินงานตามระบบและกลไกในการส่งเสริมและสนับสนุนการบริหารงานวิจัยที่ได้มาตรฐาน	วิทยาลัยสงฆ์ลำพูน
๒๖ สัมมนาวิชาการครบรอบวันสถาปนา มจร วิทยาเขตเชียงใหม่		๒.๑.๑ ร้อยละของส่วนงานที่มีการดำเนินงานตามระบบและกลไกในการส่งเสริมและสนับสนุนการบริหารงานวิจัยที่ได้มาตรฐาน	วิทยาเขตเชียงใหม่
๒๗ เงินอุดหนุนโครงการวิจัยและนวัตกรรมเพื่อพัฒนาสังคมและสิ่งแวดล้อม		๒.๑.๑ ร้อยละของส่วนงานที่มีการดำเนินงานตามระบบและกลไกในการส่งเสริมและสนับสนุนการบริหารงานวิจัยที่ได้มาตรฐาน	คณะครุศาสตร์
๒๘ โครงการคลินิกวิทยานิพนธ์		๒.๑.๑ ร้อยละของส่วนงานที่มีการดำเนินงานตามระบบและกลไกในการส่งเสริมและสนับสนุนการบริหารงานวิจัยที่ได้มาตรฐาน	บัณฑิตวิทยาลัย หลักสูตรพุทธศาสตรดุษฎีบัณฑิต สาขาวิชาสันติศึกษา

ยุทธศาสตร์ที่ ๒

พัฒนางานวิจัยและสร้างพุทธนวัตกรรมเพื่อพัฒนาจิตใจและสังคมทั้งในระดับชาติและนานาชาติ

เป้าประสงค์ที่ ๑

มีระบบและกลไกการส่งเสริมและสนับสนุนการบริหารงานวิจัยที่ได้มาตรฐาน

โครงการ/กิจกรรม	กลยุทธ์มหาวิทยาลัย	ตัวชี้วัด	*หมายเหตุ (ส่วนงาน)
๒๙ โครงการวิจัยเพื่อสร้างองค์ความรู้	๒.๑.๑ ส่งเสริมและสนับสนุนให้ส่วนงานดำเนินงานตามระบบและกลไกในการบริหารงานวิจัยที่ได้มาตรฐาน	๒.๑.๑ ร้อยละของส่วนงานที่มีการดำเนินงานตามระบบและกลไกในการส่งเสริมและสนับสนุนการบริหารงานวิจัยที่ได้มาตรฐาน	วิทยาลัยพระธรรมทูต
๓๐ โครงการวิจัยพื้นฐาน		๒.๑.๑ ร้อยละของส่วนงานที่มีการดำเนินงานตามระบบและกลไกในการส่งเสริมและสนับสนุนการบริหารงานวิจัยที่ได้มาตรฐาน	วิทยาลัยพระธรรมทูต
๓๑ โครงการวิจัยเพื่อจัดทำหลักสูตรและบทความวิชาการ		๒.๑.๑ ร้อยละของส่วนงานที่มีการดำเนินงานตามระบบและกลไกในการส่งเสริมและสนับสนุนการบริหารงานวิจัยที่ได้มาตรฐาน	วิทยาลัยพระธรรมทูต
๓๒ โครงการจัดทำระบบสารสนเทศเพื่อการบริหารงานวิจัยวิทยาลัย		๒.๑.๑ ร้อยละของส่วนงานที่มีการดำเนินงานตามระบบและกลไกในการส่งเสริมและสนับสนุนการบริหารงานวิจัยที่ได้มาตรฐาน	วิทยาลัยพระธรรมทูต

ยุทธศาสตร์ที่ ๒

พัฒนางานวิจัยและสร้างพุทธนวัตกรรมเพื่อพัฒนาจิตใจและสังคมทั้งในระดับชาติและนานาชาติ

เป้าประสงค์ที่ ๑

มีระบบและกลไกการส่งเสริมและสนับสนุนการบริหารงานวิจัยที่ได้มาตรฐาน

โครงการ/กิจกรรม	กลยุทธ์มหาวิทยาลัย	ตัวชี้วัด	*หมายเหตุ (ส่วนงาน)
๓๓ โครงการส่งเสริมการจัดนิทรรศการนิสิตต่างประเทศ	๒.๑.๑ ส่งเสริมและสนับสนุนให้ส่วนงานดำเนินงานตามระบบและกลไกในการบริหารงานวิจัยที่ได้มาตรฐาน	๒.๑.๑ ร้อยละของส่วนงานที่มีการดำเนินงานตามระบบและกลไกในการส่งเสริมและสนับสนุนการบริหารงานวิจัยที่ได้มาตรฐาน	กองวิเทศสัมพันธ์
๓๔ โครงการจัดทำคู่มือนิสิตชาวต่างประเทศ		๒.๑.๑ ร้อยละของส่วนงานที่มีการดำเนินงานตามระบบและกลไกในการส่งเสริมและสนับสนุนการบริหารงานวิจัยที่ได้มาตรฐาน	กองวิเทศสัมพันธ์
๓๕ โครงการแลกเปลี่ยนวัฒนธรรมไทย-จีน		๒.๑.๑ ร้อยละของส่วนงานที่มีการดำเนินงานตามระบบและกลไกในการส่งเสริมและสนับสนุนการบริหารงานวิจัยที่ได้มาตรฐาน	กองวิเทศสัมพันธ์
๓๖ โครงการประสานงานศูนย์มหายานศึกษา		๒.๑.๑ ร้อยละของส่วนงานที่มีการดำเนินงานตามระบบและกลไกในการส่งเสริมและสนับสนุนการบริหารงานวิจัยที่ได้มาตรฐาน	กองวิเทศสัมพันธ์

ยุทธศาสตร์ที่ ๒

พัฒนางานวิจัยและสร้างพหุชนวัตกรรมเพื่อพัฒนาจิตใจและสังคมทั้งในระดับชาติและนานาชาติ

เป้าประสงค์ที่ ๑

มีระบบและกลไกการส่งเสริมและสนับสนุนการบริหารงานวิจัยที่ได้มาตรฐาน

โครงการ/กิจกรรม	กลยุทธ์มหาวิทยาลัย	ตัวชี้วัด	*หมายเหตุ (ส่วนงาน)
๓๗ โครงการพัฒนางานวิจัย	๒.๑.๑ ส่งเสริมและสนับสนุนให้ส่วนงานดำเนินงานตามระบบและกลไกในการบริหารงานวิจัยที่ได้มาตรฐาน	๒.๑.๑ ร้อยละของส่วนงานที่มีการดำเนินงานตามระบบและกลไกในการส่งเสริมและสนับสนุนการบริหารงานวิจัยที่ได้มาตรฐาน	คณะสังคมศาสตร์
๓๘ เงินอุดหนุนโครงการวิจัยและนวัตกรรมเพื่อพัฒนาสังคมและสิ่งแวดล้อม		๒.๑.๑ ร้อยละของส่วนงานที่มีการดำเนินงานตามระบบและกลไกในการส่งเสริมและสนับสนุนการบริหารงานวิจัยที่ได้มาตรฐาน	คณะสังคมศาสตร์

ยุทธศาสตร์ที่ ๒

พัฒนางานวิจัยและสร้างพหุวัฒนธรรมเพื่อพัฒนาจิตใจและสังคมทั้งในระดับชาติและนานาชาติ

เป้าประสงค์ที่ ๒

ผลงานวิจัย และ หรือนวัตกรรมที่พัฒนาปัญญาและคุณธรรม

โครงการ/กิจกรรม	กลยุทธ์มหาวิทยาลัย	ตัวชี้วัด	*หมายเหตุ (ส่วนงาน)
<p>๑ โครงการเสริมสร้างภาคีเครือข่ายความร่วมมือทางวิชาการ วัฒนธรรมและวิจัย</p>	<p>๒.๒.๑ ส่งเสริม สนับสนุน พัฒนาอาจารย์ และ/หรือนักวิจัย ให้มีศักยภาพ เพื่อรับการ สนับสนุนทุนวิจัยจากภายนอก ผลิตงานวิจัย งานสร้างสรรค์ และพหุวัฒนธรรม ที่มี คุณภาพเพื่อพัฒนาจิตใจและสังคม</p>	<p>๒.๒.๑ ร้อยละของผลงานวิจัย งานสร้าง สรรค์ หรือพหุวัฒนธรรมที่ส่งผลการ พัฒนาจิตใจและสังคมอย่างยั่งยืน</p> <p>๒.๒.๒ จำนวนหนังสือ หรือสื่อสร้าง สรรค์ที่เป็นผลผลิตจากงานวิจัย และ นวัตกรรมเชิงพื้นที่ ที่นำเสนอสู่ สาธารณะ</p> <p>๒.๒.๓ ร้อยละของงบประมาณวิจัย และ หรือ บริการวิชาการที่ได้รับจาก ภายนอก เพื่อดำเนินโครงการเกี่ยวกับ การพัฒนาปัญญาและคุณธรรมด้วยหลัก ศาสนา</p>	<p>วิทยาเขตพะเยา</p>

ยุทธศาสตร์ที่ ๒

พัฒนางานวิจัยและสร้างพหุวัฒนธรรมเพื่อพัฒนาจิตใจและสังคมทั้งในระดับชาติและนานาชาติ

เป้าประสงค์ที่ ๒

ผลงานวิจัย และ หรือนวัตกรรมที่พัฒนาปัญญาและคุณธรรม

โครงการ/กิจกรรม	กลยุทธ์มหาวิทยาลัย	ตัวชี้วัด	*หมายเหตุ (ส่วนงาน)
๒ โครงการวิจัยและนวัตกรรมเพื่อพัฒนาสังคมและสิ่งแวดล้อม	๒.๒.๑ ส่งเสริม สนับสนุน พัฒนาอาจารย์ และ/หรือนักวิจัย ให้มีศักยภาพ เพื่อรับการสนับสนุนทุนวิจัยจากภายนอก ผลิตงานวิจัย งานสร้างสรรค์ และพหุวัฒนธรรม ที่มีคุณภาพเพื่อพัฒนาจิตใจและสังคม	๒.๒.๑ ร้อยละของผลงานวิจัย งานสร้างสรรค์ หรือพหุวัฒนธรรมที่ส่งผลการพัฒนาจิตใจและสังคมอย่างยั่งยืน ๒.๒.๓ ร้อยละของงบประมาณวิจัย และ หรือ บริการวิชาการที่ได้รับจากภายนอก เพื่อดำเนินโครงการเกี่ยวกับการพัฒนาปัญญาและคุณธรรมด้วยหลักศาสนา	คณะครุศาสตร์ หลักสูตรครุศาสตร์มหาบัณฑิต สาขาวิชาจิตวิทยาการศึกษาและการแนะแนว
๓ โครงการวิจัยเพื่อพัฒนาสถานศึกษา		๒.๒.๑ ร้อยละของผลงานวิจัย งานสร้างสรรค์ หรือพหุวัฒนธรรมที่ส่งผลการพัฒนาจิตใจและสังคมอย่างยั่งยืน	โรงเรียนบาลีเตรียมอุดมศึกษา
๔ โครงการวิจัยและนวัตกรรมเพื่อพัฒนาสังคมและสิ่งแวดล้อม		๒.๒.๓ ร้อยละของงบประมาณวิจัย และ หรือ บริการวิชาการที่ได้รับจากภายนอก เพื่อดำเนินโครงการเกี่ยวกับการพัฒนาปัญญาและคุณธรรมด้วยหลักศาสนา	คณะครุศาสตร์ หลักสูตรครุศาสตร์มหาบัณฑิต สาขาวิชาพุทธบริหารการศึกษา

ยุทธศาสตร์ที่ ๒

พัฒนางานวิจัยและสร้างพหุชนวัตกรรมเพื่อพัฒนาจิตใจและสังคมทั้งในระดับชาติและนานาชาติ

เป้าประสงค์ที่ ๒

ผลงานวิจัย และ หรือนวัตกรรมที่พัฒนาปัญญาและคุณธรรม

โครงการ/กิจกรรม	กลยุทธ์มหาวิทยาลัย	ตัวชี้วัด	*หมายเหตุ (ส่วนงาน)
๕ โครงการวิจัยและนวัตกรรมเพื่อพัฒนาสังคมและสิ่งแวดล้อม	๒.๒.๑ ส่งเสริม สนับสนุน พัฒนาอาจารย์ และ/หรือนักวิจัย ให้มีศักยภาพ เพื่อรับการสนับสนุนทุนวิจัยจากภายนอก ผลิตงานวิจัย งานสร้างสรรค์ และพหุชนวัตกรรม ที่มีคุณภาพเพื่อพัฒนาจิตใจและสังคม	๒.๒.๒ จำนวนหนังสือ หรือสื่อสร้างสรรค์ที่เป็นผลผลิตจากงานวิจัย และนวัตกรรมเชิงพื้นที่ ที่นำเสนอสู่สาธารณะ	คณะครุศาสตร์ หลักสูตรครุศาสตรดุษฎีบัณฑิต สาขาวิชา พุทธบริหารการศึกษา
๖ พัฒนาศักยภาพบุคลากรด้านการวิจัยและพหุชนวัตกรรม		๒.๒.๑ ร้อยละของผลงานวิจัย งานสร้างสรรค์ หรือพหุชนวัตกรรมที่ส่งผลต่อการพัฒนาจิตใจและสังคมอย่างยั่งยืน	วิทยาเขตแพร่
๗ พัฒนาระบบฐานข้อมูลงานวิจัย งานสร้างสรรค์และพหุชนวัตกรรม		๒.๒.๑ ร้อยละของผลงานวิจัย งานสร้างสรรค์ หรือพหุชนวัตกรรมที่ส่งผลต่อการพัฒนาจิตใจและสังคมอย่างยั่งยืน	วิทยาเขตแพร่
๘ โครงการวิจัยด้านพระพุทธศาสนา		๒.๒.๑ ร้อยละของผลงานวิจัย งานสร้างสรรค์ หรือพหุชนวัตกรรมที่ส่งผลต่อการพัฒนาจิตใจและสังคมอย่างยั่งยืน	วิทยาลัยสงฆ์กาญจนบุรี ศรีไพบูลย์

ยุทธศาสตร์ที่ ๒

พัฒนางานวิจัยและสร้างพหุวัฒนธรรมเพื่อพัฒนาจิตใจและสังคมทั้งในระดับชาติและนานาชาติ

เป้าประสงค์ที่ ๒

ผลงานวิจัย และ หรือนวัตกรรมที่พัฒนาปัญญาและคุณธรรม

โครงการ/กิจกรรม	กลยุทธ์มหาวิทยาลัย	ตัวชี้วัด	*หมายเหตุ (ส่วนงาน)
๙ โครงการจัดทำวารสารและเผยแพร่ผลงานทางวิชาการ	๒.๒.๑ ส่งเสริม สนับสนุน พัฒนาอาจารย์ และ/หรือนักวิจัย ให้มีศักยภาพ เพื่อรับการสนับสนุนทุนวิจัยจากภายนอก ผลิตงานวิจัย งานสร้างสรรค์ และพหุวัฒนธรรม ที่มีคุณภาพเพื่อพัฒนาจิตใจและสังคม	๒.๒.๑ ร้อยละของผลงานวิจัย งานสร้างสรรค์ หรือพหุวัฒนธรรมที่ส่งผลการพัฒนาจิตใจและสังคมอย่างยั่งยืน ๒.๒.๒ จำนวนหนังสือ หรือสื่อสร้างสรรค์ที่เป็นผลผลิตจากงานวิจัย และนวัตกรรมเชิงพื้นที่ ที่นำเสนอสู่สาธารณะ ๒.๒.๓ ร้อยละของงบประมาณวิจัย และ หรือ บริการวิชาการที่ได้รับจากภายนอก เพื่อดำเนินโครงการเกี่ยวกับการพัฒนาปัญญาและคุณธรรมด้วยหลักศาสนา	วิทยาเขตนครสวรรค์
๑๐ โครงการพัฒนาศักยภาพอาจารย์ด้านการวิจัยเชิงพหุวัฒนธรรมเพื่อรับทุนสนับสนุนจากแหล่งทุนภายนอก		๒.๒.๑ ร้อยละของผลงานวิจัย งานสร้างสรรค์ หรือพหุวัฒนธรรมที่ส่งผลการพัฒนาจิตใจและสังคมอย่างยั่งยืน	วิทยาเขตบาหลีศึกษาพุทธโฆส

ยุทธศาสตร์ที่ ๒

พัฒนางานวิจัยและสร้างพหุชนวัตกรรมเพื่อพัฒนาจิตใจและสังคมทั้งในระดับชาติและนานาชาติ

เป้าประสงค์ที่ ๒

ผลงานวิจัย และ หรือนวัตกรรมที่พัฒนาปัญญาและคุณธรรม

โครงการ/กิจกรรม	กลยุทธ์มหาวิทยาลัย	ตัวชี้วัด	*หมายเหตุ (ส่วนงาน)
<p>๑๑ โครงการส่งเสริมคณาจารย์นำผลผลิตงานวิจัยและนวัตกรรมเชิงพื้นที่มาจัดทำเป็นสื่อสิ่งพิมพ์ออนไลน์เพื่อนำเสนอสู่สาธารณะ (E-Pub)</p>	<p>๒.๒.๑ ส่งเสริม สนับสนุน พัฒนาอาจารย์ และ/หรือนักวิจัย ให้มีศักยภาพ เพื่อรับการสนับสนุนทุนวิจัยจากภายนอก ผลิตงานวิจัย งานสร้างสรรค์ และพหุชนวัตกรรม ที่มีคุณภาพเพื่อพัฒนาจิตใจและสังคม</p>	<p>๒.๒.๒ จำนวนหนังสือ หรือสื่อสร้างสรรค์ที่เป็นผลผลิตจากงานวิจัย และนวัตกรรมเชิงพื้นที่ ที่นำเสนอสู่สาธารณะ</p>	<p>วิทยาเขตบาฬีศึกษาพุทธโฆส</p>
<p>๑๒ โครงการส่งเสริมอาจารย์พัฒนางานวิจัย งานสร้างสรรค์หรือพหุชนวัตกรรม ระดับชาติหรือนานาชาติ</p>		<p>๒.๒.๑ ร้อยละของผลงานวิจัย งานสร้างสรรค์ หรือพหุชนวัตกรรมที่ส่งผลต่อการพัฒนาจิตใจและสังคมอย่างยั่งยืน</p>	<p>วิทยาเขตบาฬีศึกษาพุทธโฆส</p>

ยุทธศาสตร์ที่ ๒

พัฒนางานวิจัยและสร้างพหุวัฒนธรรมเพื่อพัฒนาจิตใจและสังคมทั้งในระดับชาติและนานาชาติ

เป้าประสงค์ที่ ๒

ผลงานวิจัย และ หรือนวัตกรรมที่พัฒนาปัญญาและคุณธรรม

โครงการ/กิจกรรม	กลยุทธ์มหาวิทยาลัย	ตัวชี้วัด	*หมายเหตุ (ส่วนงาน)
๑๓ โครงการจัดทำวารสาร	๒.๒.๑ ส่งเสริม สนับสนุน พัฒนาอาจารย์ และ/หรือนักวิจัย ให้มีศักยภาพ เพื่อรับการสนับสนุนทุนวิจัยจากภายนอก ผลิตงานวิจัย งานสร้างสรรค์ และพหุวัฒนธรรม ที่มีคุณภาพเพื่อพัฒนาจิตใจและสังคม	๒.๒.๑ ร้อยละของผลงานวิจัย งานสร้างสรรค์ หรือพหุวัฒนธรรมที่ส่งผลการพัฒนาจิตใจและสังคมอย่างยั่งยืน ๒.๒.๒ จำนวนหนังสือ หรือสื่อสร้างสรรค์ที่เป็นผลผลิตจากงานวิจัย และนวัตกรรมเชิงพื้นที่ ที่นำเสนอสู่สาธารณชน ๒.๒.๓ ร้อยละของงบประมาณวิจัย และ หรือ บริการวิชาการที่ได้รับจากภายนอก เพื่อดำเนินโครงการเกี่ยวกับการพัฒนาปัญญาและคุณธรรมด้วยหลักศาสนา	วิทยาเขตนครราชสีมา
๑๔ วิจัยโรงเรียนพระปริยัติธรรมภาคเหนือ ปัจจัยที่ส่งผลการตัดสินใจเลือกเข้าศึกษาต่อระดับปริญญาตรีของนิสิตมหาวิทยาลัย		๒.๒.๒ จำนวนหนังสือ หรือสื่อสร้างสรรค์ที่เป็นผลผลิตจากงานวิจัย และนวัตกรรมเชิงพื้นที่ ที่นำเสนอสู่สาธารณชน	วิทยาเขตเชียงใหม่

ยุทธศาสตร์ที่ ๒

พัฒนางานวิจัยและสร้างพหุวัฒนธรรมเพื่อพัฒนาจิตใจและสังคมทั้งในระดับชาติและนานาชาติ

เป้าประสงค์ที่ ๒

ผลงานวิจัย และ หรือนวัตกรรมที่พัฒนาปัญญาและคุณธรรม

โครงการ/กิจกรรม	กลยุทธ์มหาวิทยาลัย	ตัวชี้วัด	*หมายเหตุ (ส่วนงาน)
๑๕ โครงการพัฒนาศักยภาพบุคลากรด้านการวิจัย	๒.๒.๑ ส่งเสริม สนับสนุน พัฒนาอาจารย์ และ/หรือนักวิจัย ให้มีศักยภาพ เพื่อรับการสนับสนุนทุนวิจัยจากภายนอก ผลิตงานวิจัย งานสร้างสรรค์ และพหุวัฒนธรรม ที่มีคุณภาพเพื่อพัฒนาจิตใจและสังคม	๒.๒.๑ ร้อยละของผลงานวิจัย งานสร้างสรรค์ หรือพหุวัฒนธรรมที่ส่งผลการพัฒนาจิตใจและสังคมอย่างยั่งยืน ๒.๒.๒ จำนวนหนังสือ หรือสื่อสร้างสรรค์ที่เป็นผลผลิตจากงานวิจัย และนวัตกรรมเชิงพื้นที่ ที่นำเสนอสู่สาธารณะ ๒.๒.๓ ร้อยละของงบประมาณวิจัย และ หรือ บริการวิชาการที่ได้รับจากภายนอก เพื่อดำเนินโครงการเกี่ยวกับการพัฒนาปัญญาและคุณธรรมด้วยหลักศาสนา	สถาบันวิจัยพุทธศาสตร์
๑๖ โครงการสัมมนาวิชาการผลงานวิจัยและวิจัยดีเด่น		๒.๒.๑ ร้อยละของผลงานวิจัย งานสร้างสรรค์ หรือพหุวัฒนธรรมที่ส่งผลการพัฒนาจิตใจและสังคมอย่างยั่งยืน	สถาบันวิจัยพุทธศาสตร์

ยุทธศาสตร์ที่ ๒

พัฒนางานวิจัยและสร้างนวัตกรรมเพื่อพัฒนาจิตใจและสังคมทั้งในระดับชาติและนานาชาติ

เป้าประสงค์ที่ ๒

ผลงานวิจัย และ นวัตกรรมที่พัฒนาปัญญาและคุณธรรม

โครงการ/กิจกรรม	กลยุทธ์มหาวิทยาลัย	ตัวชี้วัด	*หมายเหตุ (ส่วนงาน)
๑๗ โครงการวิจัยสถาบัน	๒.๒.๑ ส่งเสริม สนับสนุน พัฒนาอาจารย์ และ/หรือนักวิจัย ให้มีศักยภาพ เพื่อรับการสนับสนุนทุนวิจัยจากภายนอก ผลิตงานวิจัย งานสร้างสรรค์ และนวัตกรรม ที่มีคุณภาพเพื่อพัฒนาจิตใจและสังคม	๒.๒.๑ ร้อยละของผลงานวิจัย งานสร้างสรรค์ หรือนวัตกรรมที่ส่งผลการพัฒนาจิตใจและสังคมอย่างยั่งยืน ๒.๒.๒ จำนวนหนังสือ หรือสื่อสร้างสรรค์ที่เป็นผลผลิตจากงานวิจัย และนวัตกรรมเชิงพื้นที่ ที่นำเสนอสู่สาธารณะ	วิทยาลัยสงฆ์ราชบุรี
๑๘ โครงการพัฒนานักพุทธวิถุ		๒.๒.๓ ร้อยละของงบประมาณวิจัย และ หรือ บริการวิชาการที่ได้รับจากภายนอก เพื่อดำเนินโครงการเกี่ยวกับการพัฒนาปัญญาและคุณธรรมด้วยหลักศาสนา	วิทยาลัยสงฆ์ราชบุรี

ยุทธศาสตร์ที่ ๒

พัฒนางานวิจัยและสร้างพหุวัฒนธรรมเพื่อพัฒนาจิตใจและสังคมทั้งในระดับชาติและนานาชาติ

เป้าประสงค์ที่ ๒

ผลงานวิจัย และ หรือนวัตกรรมที่พัฒนาปัญญาและคุณธรรม

โครงการ/กิจกรรม	กลยุทธ์มหาวิทยาลัย	ตัวชี้วัด	*หมายเหตุ (ส่วนงาน)
๑๙ สนับสนุนการวิจัยบุคลากร วิทยาเขตอุบลราชธานี	๒.๒.๑ ส่งเสริม สนับสนุน พัฒนาอาจารย์ และ/หรือนักวิจัย ให้มีศักยภาพ เพื่อรับการสนับสนุนทุนวิจัยจากภายนอก ผลิตงานวิจัย งานสร้างสรรค์ และพหุวัฒนธรรม ที่มีคุณภาพเพื่อพัฒนาจิตใจและสังคม	๒.๒.๑ ร้อยละของผลงานวิจัย งานสร้างสรรค์ หรือพหุวัฒนธรรมที่ส่งผลการพัฒนาจิตใจและสังคมอย่างยั่งยืน ๒.๒.๒ จำนวนหนังสือ หรือสื่อสร้างสรรค์ที่เป็นผลผลิตจากงานวิจัย และนวัตกรรมเชิงพื้นที่ ที่นำเสนอสู่สาธารณะ ๒.๒.๓ ร้อยละของงบประมาณวิจัย และ หรือ บริการวิชาการที่ได้รับจากภายนอก เพื่อดำเนินโครงการเกี่ยวกับการพัฒนาปัญญาและคุณธรรมด้วยหลักศาสนา	วิทยาเขตอุบลราชธานี

ยุทธศาสตร์ที่ ๒

พัฒนางานวิจัยและสร้างพหุวัฒนธรรมเพื่อพัฒนาจิตใจและสังคมทั้งในระดับชาติและนานาชาติ

เป้าประสงค์ที่ ๒

ผลงานวิจัย และ หรือนวัตกรรมที่พัฒนาปัญญาและคุณธรรม

โครงการ/กิจกรรม	กลยุทธ์มหาวิทยาลัย	ตัวชี้วัด	*หมายเหตุ (ส่วนงาน)
๒๐ โครงการส่งเสริมสนับสนุนวิจัยและผลงานทางวิชาการแก่บุคลากร	๒.๒.๑ ส่งเสริม สนับสนุน พัฒนาอาจารย์และ/หรือนักวิจัย ให้มีศักยภาพ เพื่อรับการสนับสนุนทุนวิจัยจากภายนอก ผลิตงานวิจัย งานสร้างสรรค์ และพหุวัฒนธรรม ที่มีคุณภาพเพื่อพัฒนาจิตใจและสังคม	๒.๒.๑ ร้อยละของผลงานวิจัย งานสร้างสรรค์ หรือพหุวัฒนธรรมที่ส่งผลการพัฒนาจิตใจและสังคมอย่างยั่งยืน ๒.๒.๓ ร้อยละของงบประมาณวิจัย และ หรือ บริการวิชาการที่ได้รับจากภายนอก เพื่อดำเนินโครงการเกี่ยวกับการพัฒนาปัญญาและคุณธรรมด้วยหลักศาสนา	วิทยาลัยสงฆ์นครลำปาง
๒๑ โครงการ พัฒนางานวิจัยที่ตอบสนองต่อการพัฒนาจิตใจและสังคมอย่างยั่งยืน		๒.๒.๑ ร้อยละของผลงานวิจัย งานสร้างสรรค์ หรือพหุวัฒนธรรมที่ส่งผลการพัฒนาจิตใจและสังคมอย่างยั่งยืน	วิทยาลัยสงฆ์พุทธโสธร
๒๒ โครงการ KM สำหรับส่วนงาน		๒.๒.๓ ร้อยละของงบประมาณวิจัย และ หรือ บริการวิชาการที่ได้รับจากภายนอก เพื่อดำเนินโครงการเกี่ยวกับการพัฒนาปัญญาและคุณธรรมด้วยหลักศาสนา	วิทยาลัยสงฆ์พุ่มพวง

ยุทธศาสตร์ที่ ๒

พัฒนางานวิจัยและสร้างพหุชนวัตกรรมเพื่อพัฒนาจิตใจและสังคมทั้งในระดับชาติและนานาชาติ

เป้าประสงค์ที่ ๒

ผลงานวิจัย และ หรือนวัตกรรมที่พัฒนาปัญญาและคุณธรรม

โครงการ/กิจกรรม	กลยุทธ์มหาวิทยาลัย	ตัวชี้วัด	*หมายเหตุ (ส่วนงาน)
๒๓ โครงการสนับสนุนทุนวิจัยและพหุชนวัตกรรม	๒.๒.๑ ส่งเสริม สนับสนุน พัฒนาอาจารย์ และ/หรือนักวิจัย ให้มีศักยภาพ เพื่อรับการสนับสนุนทุนวิจัยจากภายนอก ผลิตงานวิจัย งานสร้างสรรค์ และพหุชนวัตกรรม ที่มีคุณภาพเพื่อพัฒนาจิตใจและสังคม	๒.๒.๑ ร้อยละของผลงานวิจัย งานสร้างสรรค์ หรือพหุชนวัตกรรมที่ส่งผลการพัฒนาจิตใจและสังคมอย่างยั่งยืน ๒.๒.๓ ร้อยละของงบประมาณวิจัย และ หรือ บริการวิชาการที่ได้รับจากภายนอก เพื่อดำเนินโครงการเกี่ยวกับการพัฒนาปัญญาและคุณธรรมด้วยหลักศาสนา	วิทยาเขตหนองคาย
๒๔ เงินอุดหนุนโครงการวิจัยและนวัตกรรมเพื่อพัฒนาสังคมและสิ่งแวดล้อม		๒.๒.๑ ร้อยละของผลงานวิจัย งานสร้างสรรค์ หรือพหุชนวัตกรรมที่ส่งผลการพัฒนาจิตใจและสังคมอย่างยั่งยืน	คณะมนุษยศาสตร์ หลักสูตร พุทธศาสตรมหาบัณฑิต สาขา วิชาพุทธจิตวิทยา

ยุทธศาสตร์ที่ ๒

พัฒนางานวิจัยและสร้างพุทธนวัตกรรมเพื่อพัฒนาจิตใจและสังคมทั้งในระดับชาติและนานาชาติ

เป้าประสงค์ที่ ๒

ผลงานวิจัย และ หรือนวัตกรรมที่พัฒนาปัญญาและคุณธรรม

โครงการ/กิจกรรม	กลยุทธ์มหาวิทยาลัย	ตัวชี้วัด	*หมายเหตุ (ส่วนงาน)
<p>๒๕ โครงการวิจัยเรื่องสมรรถนะการสอนวิปัสสนากรรมฐานของพระธรรมทูตสายต่างประเทศในการเผยแผ่พระพุทธศาสนา</p>	<p>๒.๒.๑ ส่งเสริม สนับสนุน พัฒนาอาจารย์และ/หรือนักวิจัย ให้มีศักยภาพ เพื่อรับการสนับสนุนทุนวิจัยจากภายนอก ผลิตงานวิจัย งานสร้างสรรค์ และพุทธนวัตกรรม ที่มีคุณภาพเพื่อพัฒนาจิตใจและสังคม</p>	<p>๒.๒.๑ ร้อยละของผลงานวิจัย งานสร้างสรรค์ หรือพุทธนวัตกรรมที่ส่งผลการพัฒนาจิตใจและสังคมอย่างยั่งยืน</p> <p>๒.๒.๒ จำนวนหนังสือ หรือสื่อสร้างสรรค์ที่เป็นผลผลิตจากงานวิจัย และนวัตกรรมเชิงพื้นที่ ที่นำเสนอสู่สาธารณะ</p> <p>๒.๒.๓ ร้อยละของงบประมาณวิจัย และ หรือ บริการวิชาการที่ได้รับจากภายนอก เพื่อดำเนินโครงการเกี่ยวกับการพัฒนาปัญญาและคุณธรรมด้วยหลักศาสนา</p>	<p>วิทยาลัยพระธรรมทูต</p>
<p>๒๖ โครงการวิจัยเรื่องสมรรถนะการสอนวิปัสสนากัมมัฏฐานของพระธรรมทูตสายต่างประเทศในการเผยแผ่พระพุทธศาสนา</p>		<p>๒.๒.๑ ร้อยละของผลงานวิจัย งานสร้างสรรค์ หรือพุทธนวัตกรรมที่ส่งผลการพัฒนาจิตใจและสังคมอย่างยั่งยืน</p>	<p>วิทยาลัยพระธรรมทูต</p>

ยุทธศาสตร์ที่ ๒

พัฒนางานวิจัยและสร้างพหุวัฒนธรรมเพื่อพัฒนาจิตใจและสังคมทั้งในระดับชาติและนานาชาติ

เป้าประสงค์ที่ ๒

ผลงานวิจัย และ หรือนวัตกรรมที่พัฒนาปัญญาและคุณธรรม

โครงการ/กิจกรรม	กลยุทธ์มหาวิทยาลัย	ตัวชี้วัด	*หมายเหตุ (ส่วนงาน)
๒๗ โครงการวิจัยเรื่องการพัฒนารูปแบบและกิจกรรมการเรียนรู้ในศตวรรษที่ ๒๑ ของพระธรรมทูตสายต่างประเทศ	๒.๒.๑ ส่งเสริม สนับสนุน พัฒนาอาจารย์และ/หรือนักวิจัย ให้มีศักยภาพ เพื่อรับการสนับสนุนทุนวิจัยจากภายนอก ผลิตงานวิจัย งานสร้างสรรค์ และพหุวัฒนธรรม ที่มีคุณภาพเพื่อพัฒนาจิตใจและสังคม	๒.๒.๑ ร้อยละของผลงานวิจัย งานสร้างสรรค์ หรือพหุวัฒนธรรมที่ส่งผลการพัฒนาจิตใจและสังคมอย่างยั่งยืน	วิทยาลัยพระธรรมทูต
๒๘ โครงการวิจัยและนวัตกรรมเพื่อพัฒนาสังคมและสิ่งแวดล้อม		๒.๒.๑ ร้อยละของผลงานวิจัย งานสร้างสรรค์ หรือพหุวัฒนธรรมที่ส่งผลการพัฒนาจิตใจและสังคมอย่างยั่งยืน	คณะมนุษยศาสตร์
๒๙ โครงการพัฒนาบุคลากรด้านการเขียนงานวิจัยและสร้างนวัตกรรมการวิจัย		๒.๒.๑ ร้อยละของผลงานวิจัย งานสร้างสรรค์ หรือพหุวัฒนธรรมที่ส่งผลการพัฒนาจิตใจและสังคมอย่างยั่งยืน	คณะมนุษยศาสตร์

ยุทธศาสตร์ที่ ๒

พัฒนางานวิจัยและสร้างพหุวัฒนธรรมเพื่อพัฒนาจิตใจและสังคมทั้งในระดับชาติและนานาชาติ

เป้าประสงค์ที่ ๒

ผลงานวิจัย และ หรือนวัตกรรมที่พัฒนาปัญญาและคุณธรรม

โครงการ/กิจกรรม	กลยุทธ์มหาวิทยาลัย	ตัวชี้วัด	*หมายเหตุ (ส่วนงาน)
๓๐ โครงการจัดทำวารสาร มจร ภาษาและวัฒนธรรม	๒.๒.๑ ส่งเสริม สนับสนุน พัฒนาอาจารย์ และ/หรือนักวิจัย ให้มีศักยภาพ เพื่อรับการสนับสนุนทุนวิจัยจากภายนอก ผลิตงานวิจัย งานสร้างสรรค์ และพหุวัฒนธรรม ที่มีคุณภาพเพื่อพัฒนาจิตใจและสังคม	๒.๒.๑ ร้อยละของผลงานวิจัย งานสร้างสรรค์ หรือพหุวัฒนธรรมที่ส่งผลการพัฒนาจิตใจและสังคมอย่างยั่งยืน ๒.๒.๒ จำนวนหนังสือ หรือสื่อสร้างสรรค์ที่เป็นผลผลิตจากงานวิจัย และนวัตกรรมเชิงพื้นที่ ที่นำเสนอสู่สาธารณะ ๒.๒.๓ ร้อยละของงบประมาณวิจัย และ หรือ บริการวิชาการที่ได้รับจากภายนอก เพื่อดำเนินโครงการเกี่ยวกับการพัฒนาปัญญาและคุณธรรมด้วยหลักศาสนา	สถาบันภาษา

ยุทธศาสตร์ที่ ๒

พัฒนางานวิจัยและสร้างพหุวัฒนธรรมเพื่อพัฒนาจิตใจและสังคมทั้งในระดับชาติและนานาชาติ

เป้าประสงค์ที่ ๒

ผลงานวิจัย และ หรือนวัตกรรมที่พัฒนาปัญญาและคุณธรรม

โครงการ/กิจกรรม	กลยุทธ์มหาวิทยาลัย	ตัวชี้วัด	*หมายเหตุ (ส่วนงาน)
๓๑ โครงการวิจัยเพื่อพัฒนาสถาบัน	๒.๒.๑ ส่งเสริม สนับสนุน พัฒนาอาจารย์ และ/หรือนักวิจัย ให้มีศักยภาพ เพื่อรับการสนับสนุนทุนวิจัยจากภายนอก ผลิตงานวิจัย งานสร้างสรรค์ และพหุวัฒนธรรม ที่มีคุณภาพเพื่อพัฒนาจิตใจและสังคม	๒.๒.๑ ร้อยละของผลงานวิจัย งานสร้างสรรค์ หรือพหุวัฒนธรรมที่ส่งผลการพัฒนาจิตใจและสังคมอย่างยั่งยืน ๒.๒.๒ จำนวนหนังสือ หรือสื่อสร้างสรรค์ที่เป็นผลผลิตจากงานวิจัย และนวัตกรรมเชิงพื้นที่ ที่นำเสนอสู่สาธารณะ ๒.๒.๓ ร้อยละของงบประมาณวิจัย และ หรือ บริการวิชาการที่ได้รับจากภายนอก เพื่อดำเนินโครงการเกี่ยวกับการพัฒนาปัญญาและคุณธรรมด้วยหลักศาสนา	สถาบันภาษา
๓๒ โครงการวิจัยในชั้นเรียน		๒.๒.๑ ร้อยละของผลงานวิจัย งานสร้างสรรค์ หรือพหุวัฒนธรรมที่ส่งผลการพัฒนาจิตใจและสังคมอย่างยั่งยืน	สถาบันภาษา

ยุทธศาสตร์ที่ ๒

พัฒนางานวิจัยและสร้างพหุชนวัตกรรมเพื่อพัฒนาจิตใจและสังคมทั้งในระดับชาติและนานาชาติ

เป้าประสงค์ที่ ๓

ผลงานวิจัย งานสร้างสรรค์ หรือพหุชนนวัตกรรมได้รับการตีพิมพ์ หรือเผยแพร่ในระดับชาติหรือนานาชาติ

โครงการ/กิจกรรม	กลยุทธ์มหาวิทยาลัย	ตัวชี้วัด	*หมายเหตุ (ส่วนงาน)
๑ โครงการพัฒนาคุณภาพการบริหารศูนย์วิจัยทางพุทธศาสตร์ พระอุบาลีศรีภุมายาว	๒.๓.๑ ส่งเสริม สนับสนุนให้อาจารย์ และ นักวิจัยมีผลงานการวิจัย งานสร้างสรรค์ หรือพหุชนนวัตกรรมในระดับชาติ หรือนานา ชาติ	๒.๓.๒ ร้อยละของผลงานวิจัย งานสร้าง สรรค์หรือพหุชนนวัตกรรมที่ตีพิมพ์เผย แพร่ในวารสารที่ได้รับการยอมรับใน ระดับชาติ หรือนานาชาติ	วิทยาเขตพะเยา
๒ โครงการพัฒนาศักยภาพสร้างผลงานของคณาจารย์	๒.๓.๒ ส่งเสริม สนับสนุน การตีพิมพ์เผย แพร่ผลงานวิจัย งานสร้างสรรค์หรือพหุ ชนนวัตกรรมในระดับชาติ หรือนานาชาติ	๒.๓.๒ ร้อยละของผลงานวิจัย งานสร้าง สรรค์หรือพหุชนนวัตกรรมที่ตีพิมพ์เผย แพร่ในวารสารที่ได้รับการยอมรับใน ระดับชาติ หรือนานาชาติ	วิทยาลัยสงฆ์สุพรรณบุรีศรี สุพรรณภูมิ
๓ โครงการพัฒนาและขับเคลื่อนงานวิจัยพหุชนนวัตกรรมที่ตอบ สนองความต้องการของสังคม	๒.๓.๑ ส่งเสริม สนับสนุนให้อาจารย์ และ นักวิจัยมีผลงานการวิจัย งานสร้างสรรค์ หรือพหุชนนวัตกรรมในระดับชาติ หรือนานา ชาติ ๒.๓.๒ ส่งเสริม สนับสนุน การตีพิมพ์เผย แพร่ผลงานวิจัย งานสร้างสรรค์หรือพหุ ชนนวัตกรรมในระดับชาติ หรือนานาชาติ	๒.๓.๑ ร้อยละของอาจารย์และนักวิจัยที่ มีผลงานวิจัย งานสร้างสรรค์ หรือพหุ ชนนวัตกรรมในระดับชาติ หรือนานาชาติ ๒.๓.๒ ร้อยละของผลงานวิจัย งาน สร้างสรรค์หรือพหุชนนวัตกรรมที่ตีพิมพ์ เผยแพร่ในวารสารที่ได้รับการยอมรับใน ระดับชาติ หรือนานาชาติ	วิทยาเขตพะเยา

ยุทธศาสตร์ที่ ๒

พัฒนางานวิจัยและสร้างพหุชนวัตกรรมเพื่อพัฒนาจิตใจและสังคมทั้งในระดับชาติและนานาชาติ

เป้าประสงค์ที่ ๓

ผลงานวิจัย งานสร้างสรรค์ หรือพหุชนนวัตกรรมได้รับการตีพิมพ์ หรือเผยแพร่ในระดับชาติหรือนานาชาติ

โครงการ/กิจกรรม	กลยุทธ์มหาวิทยาลัย	ตัวชี้วัด	*หมายเหตุ (ส่วนงาน)
๔ โครงการสัมมนาวิชาการระดับชาติหรือนานาชาติ	๒.๓.๑ ส่งเสริม สนับสนุนให้อาจารย์ และนักวิจัยมีผลงานการวิจัย งานสร้างสรรค์ หรือพหุชนนวัตกรรมในระดับชาติ หรือนานาชาติ ๒.๓.๒ ส่งเสริม สนับสนุน การตีพิมพ์เผยแพร่ผลงานวิจัย งานสร้างสรรค์หรือพหุชนนวัตกรรมในระดับชาติ หรือนานาชาติ	๒.๓.๑ ร้อยละของอาจารย์และนักวิจัยที่มีผลงานวิจัย งานสร้างสรรค์ หรือพหุชนนวัตกรรมในระดับชาติ หรือนานาชาติ ๒.๓.๒ ร้อยละของผลงานวิจัย งานสร้างสรรค์หรือพหุชนนวัตกรรมที่ตีพิมพ์เผยแพร่ในวารสารที่ได้รับการยอมรับในระดับชาติ หรือนานาชาติ	วิทยาเขตพะเยา
๕ โครงการพัฒนาระบบสารสนเทศเพื่อการบริการและการเรียนการสอน และการวิจัย		๒.๓.๑ ร้อยละของอาจารย์และนักวิจัยที่มีผลงานวิจัย งานสร้างสรรค์ หรือพหุชนนวัตกรรมในระดับชาติ หรือนานาชาติ ๒.๓.๒ ร้อยละของผลงานวิจัย งานสร้างสรรค์หรือพหุชนนวัตกรรมที่ตีพิมพ์เผยแพร่ในวารสารที่ได้รับการยอมรับในระดับชาติ หรือนานาชาติ	วิทยาเขตพะเยา

ยุทธศาสตร์ที่ ๒

พัฒนางานวิจัยและสร้างพหุชนวัตกรรมเพื่อพัฒนาจิตใจและสังคมทั้งในระดับชาติและนานาชาติ

เป้าประสงค์ที่ ๓

ผลงานวิจัย งานสร้างสรรค์ หรือพหุชนนวัตกรรมได้รับการตีพิมพ์ หรือเผยแพร่ในระดับชาติหรือนานาชาติ

โครงการ/กิจกรรม	กลยุทธ์มหาวิทยาลัย	ตัวชี้วัด	*หมายเหตุ (ส่วนงาน)
๖ โครงการประชุมวิชาการระดับชาติ	๒.๓.๑ ส่งเสริม สนับสนุนให้อาจารย์ และนักวิจัยมีผลงานการวิจัย งานสร้างสรรค์ หรือพหุชนนวัตกรรมในระดับชาติ หรือนานาชาติ	๒.๓.๑ ร้อยละของอาจารย์และนักวิจัยที่มีผลงานวิจัย งานสร้างสรรค์ หรือพหุชนนวัตกรรมในระดับชาติ หรือนานาชาติ	วิทยาลัยสงฆ์สุพรรณบุรีศรีสุวรรณภูมิ
๗ จัดทำวารสาร และเผยแพร่ผลงานทางวิชาการ	๒.๓.๑ ส่งเสริม สนับสนุนให้อาจารย์ และนักวิจัยมีผลงานการวิจัย งานสร้างสรรค์ หรือพหุชนนวัตกรรมในระดับชาติ หรือนานาชาติ ๒.๓.๒ ส่งเสริม สนับสนุน การตีพิมพ์เผยแพร่ผลงานวิจัย งานสร้างสรรค์หรือพหุชนนวัตกรรมในระดับชาติ หรือนานาชาติ	๒.๓.๑ ร้อยละของอาจารย์และนักวิจัยที่มีผลงานวิจัย งานสร้างสรรค์ หรือพหุชนนวัตกรรมในระดับชาติ หรือนานาชาติ	วิทยาเขตนครราชสีมา
๘ พัฒนาบุคลากรด้านกรวิจัย	๒.๓.๒ ส่งเสริม สนับสนุน การตีพิมพ์เผยแพร่ผลงานวิจัย งานสร้างสรรค์หรือพหุชนนวัตกรรมในระดับชาติ หรือนานาชาติ	๒.๓.๑ ร้อยละของอาจารย์และนักวิจัยที่มีผลงานวิจัย งานสร้างสรรค์ หรือพหุชนนวัตกรรมในระดับชาติ หรือนานาชาติ	บัณฑิตวิทยาลัย

ยุทธศาสตร์ที่ ๒

พัฒนางานวิจัยและสร้างพหุชนวัตกรรมเพื่อพัฒนาจิตใจและสังคมทั้งในระดับชาติและนานาชาติ

เป้าประสงค์ที่ ๓

ผลงานวิจัย งานสร้างสรรค์ หรือพหุชนนวัตกรรมได้รับการตีพิมพ์ หรือเผยแพร่ในระดับชาติหรือนานาชาติ

โครงการ/กิจกรรม	กลยุทธ์มหาวิทยาลัย	ตัวชี้วัด	*หมายเหตุ (ส่วนงาน)
๙ เสริมสร้างจริยธรรมการวิจัย,การวิจัยในมนุษย์	๒.๓.๒ ส่งเสริม สนับสนุน การตีพิมพ์เผยแพร่ผลงานวิจัย งานสร้างสรรค์หรือพหุชนวัตกรรมในระดับชาติ หรือนานาชาติ	๒.๓.๑ ร้อยละของอาจารย์และนักวิจัยที่มีผลงานวิจัย งานสร้างสรรค์ หรือพหุชนวัตกรรมในระดับชาติ หรือนานาชาติ	บัณฑิตวิทยาลัย
๑๐ ฝึกอบรมความรู้ด้านเทคโนโลยีสารสนเทศ		๒.๓.๑ ร้อยละของอาจารย์และนักวิจัยที่มีผลงานวิจัย งานสร้างสรรค์ หรือพหุชนวัตกรรมในระดับชาติ หรือนานาชาติ	บัณฑิตวิทยาลัย
๑๑ ประชุมสัมมนาวิชาการระดับชาติหรือนานาชาติ	๒.๓.๑ ส่งเสริม สนับสนุนให้อาจารย์ และนักวิจัยมีผลงานการวิจัย งานสร้างสรรค์ หรือพหุชนวัตกรรมในระดับชาติ หรือนานาชาติ ๒.๓.๒ ส่งเสริม สนับสนุน การตีพิมพ์เผยแพร่ผลงานวิจัย งานสร้างสรรค์หรือพหุชนวัตกรรมในระดับชาติ หรือนานาชาติ	๒.๓.๑ ร้อยละของอาจารย์และนักวิจัยที่มีผลงานวิจัย งานสร้างสรรค์ หรือพหุชนวัตกรรมในระดับชาติ หรือนานาชาติ ๒.๓.๒ ร้อยละของผลงานวิจัย งานสร้างสรรค์หรือพหุชนวัตกรรมที่ตีพิมพ์เผยแพร่ในวารสารที่ได้รับการยอมรับในระดับชาติ หรือนานาชาติ	วิทยาเขตนครราชสีมา

ยุทธศาสตร์ที่ ๒

พัฒนางานวิจัยและสร้างพหุชนวัตกรรมเพื่อพัฒนาจิตใจและสังคมทั้งในระดับชาติและนานาชาติ

เป้าประสงค์ที่ ๓

ผลงานวิจัย งานสร้างสรรค์ หรือพหุชนนวัตกรรมได้รับการตีพิมพ์ หรือเผยแพร่ในระดับชาติหรือนานาชาติ

โครงการ/กิจกรรม	กลยุทธ์มหาวิทยาลัย	ตัวชี้วัด	*หมายเหตุ (ส่วนงาน)
๑๒ โครงการพัฒนาและยกระดับวารสารเข้าสู่ฐาน TCI	๒.๓.๒ ส่งเสริม สนับสนุน การตีพิมพ์เผยแพร่ผลงานวิจัย งานสร้างสรรค์หรือพหุชนนวัตกรรมในระดับชาติ หรือนานาชาติ	๒.๓.๒ ร้อยละของผลงานวิจัย งานสร้างสรรค์หรือพหุชนนวัตกรรมที่ตีพิมพ์เผยแพร่ในวารสารที่ได้รับการยอมรับในระดับชาติ หรือนานาชาติ	วิทยาลัยสงฆ์เชียงราย
๑๓ โครงการพัฒนาศักยภาพงานวิจัยและนวัตกรรมเชิงพุทธ	๒.๓.๑ ส่งเสริม สนับสนุนให้อาจารย์ และนักวิจัยมีผลงานการวิจัย งานสร้างสรรค์ หรือพหุชนนวัตกรรมในระดับชาติ หรือนานาชาติ ๒.๓.๒ ส่งเสริม สนับสนุน การตีพิมพ์เผยแพร่ผลงานวิจัย งานสร้างสรรค์หรือพหุชนนวัตกรรมในระดับชาติ หรือนานาชาติ	๒.๓.๑ ร้อยละของอาจารย์และนักวิจัยที่มีผลงานวิจัย งานสร้างสรรค์ หรือพหุชนนวัตกรรมในระดับชาติ หรือนานาชาติ ๒.๓.๒ ร้อยละของผลงานวิจัย งานสร้างสรรค์หรือพหุชนนวัตกรรมที่ตีพิมพ์เผยแพร่ในวารสารที่ได้รับการยอมรับในระดับชาติ หรือนานาชาติ	วิทยาลัยสงฆ์ชัยภูมิ
๑๔ โครงการสนับสนุนทุนเพื่อการตีพิมพ์เผยแพร่ผลงานวิจัย งานสร้างสรรค์ หรือพหุชนนวัตกรรมในระดับชาติหรือนานาชาติ	๒.๓.๒ ส่งเสริม สนับสนุน การตีพิมพ์เผยแพร่ผลงานวิจัย งานสร้างสรรค์หรือพหุชนนวัตกรรมในระดับชาติ หรือนานาชาติ	๒.๓.๒ ร้อยละของผลงานวิจัย งานสร้างสรรค์หรือพหุชนนวัตกรรมที่ตีพิมพ์เผยแพร่ในวารสารที่ได้รับการยอมรับในระดับชาติ หรือนานาชาติ	วิทยาเขตบาหลีศึกษาพุทธโฆส

ยุทธศาสตร์ที่ ๒

พัฒนางานวิจัยและสร้างพุทธนวัตกรรมเพื่อพัฒนาจิตใจและสังคมทั้งในระดับชาติและนานาชาติ

เป้าประสงค์ที่ ๓

ผลงานวิจัย งานสร้างสรรค์ หรือพุทธนวัตกรรมได้รับการตีพิมพ์ หรือเผยแพร่ในระดับชาติหรือนานาชาติ

โครงการ/กิจกรรม	กลยุทธ์มหาวิทยาลัย	ตัวชี้วัด	*หมายเหตุ (ส่วนงาน)
๑๕ โครงการพัฒนาวารสารบาฬีศึกษาพุทธโฆสปริทรรศน์ ฐาน 1 TCI และ SCOPUS	๒.๓.๒ ส่งเสริม สนับสนุน การตีพิมพ์เผยแพร่ผลงานวิจัย งานสร้างสรรค์หรือพุทธนวัตกรรมในระดับชาติ หรือนานาชาติ	๒.๓.๒ ร้อยละของผลงานวิจัย งานสร้างสรรค์หรือพุทธนวัตกรรมที่ตีพิมพ์เผยแพร่ในวารสารที่ได้รับการยอมรับในระดับชาติ หรือนานาชาติ	วิทยาเขตบาฬีศึกษาพุทธโฆส
๑๖ โครงการพัฒนาและส่งเสริมงานวิจัยด้านคัมภีร์บาลี	๒.๓.๑ ส่งเสริม สนับสนุนให้อาจารย์ และนักวิจัยมีผลงานการวิจัย งานสร้างสรรค์ หรือพุทธนวัตกรรมในระดับชาติ หรือนานาชาติ	๒.๓.๑ ร้อยละของอาจารย์และนักวิจัยที่มีผลงานวิจัย งานสร้างสรรค์ หรือพุทธนวัตกรรมในระดับชาติ หรือนานาชาติ	วิทยาเขตบาฬีศึกษาพุทธโฆส
๑๗ โครงการพัฒนาและส่งเสริมงานวิจัยด้านวิปัสสนา		๒.๓.๑ ร้อยละของอาจารย์และนักวิจัยที่มีผลงานวิจัย งานสร้างสรรค์ หรือพุทธนวัตกรรมในระดับชาติ หรือนานาชาติ	วิทยาเขตบาฬีศึกษาพุทธโฆส
๑๘ โครงการพัฒนาและส่งเสริมงานวิจัยด้านพระพุทธศาสนา		๒.๓.๑ ร้อยละของอาจารย์และนักวิจัยที่มีผลงานวิจัย งานสร้างสรรค์ หรือพุทธนวัตกรรมในระดับชาติ หรือนานาชาติ	วิทยาเขตบาฬีศึกษาพุทธโฆส

ยุทธศาสตร์ที่ ๒

พัฒนางานวิจัยและสร้างพหุชนวัตกรรมเพื่อพัฒนาจิตใจและสังคมทั้งในระดับชาติและนานาชาติ

เป้าประสงค์ที่ ๓

ผลงานวิจัย งานสร้างสรรค์ หรือพหุชนนวัตกรรมได้รับการตีพิมพ์ หรือเผยแพร่ในระดับชาติหรือนานาชาติ

โครงการ/กิจกรรม	กลยุทธ์มหาวิทยาลัย	ตัวชี้วัด	*หมายเหตุ (ส่วนงาน)
๑๙ โครงการพัฒนาและส่งเสริมงานวิจัยด้านพระไตรปิฎก	๒.๓.๑ ส่งเสริม สนับสนุนให้อาจารย์ และนักวิจัยมีผลงานการวิจัย งานสร้างสรรค์ หรือพหุชนนวัตกรรมในระดับชาติ หรือนานาชาติ	๒.๓.๑ ร้อยละของอาจารย์และนักวิจัยที่มีผลงานวิจัย งานสร้างสรรค์ หรือพหุชนนวัตกรรมในระดับชาติ หรือนานาชาติ	วิทยาเขตบาหลีศึกษาพุทธโฆส
๒๐ โครงการเผยแพร่และแลกเปลี่ยนผลงานวิจัยระดับชาติและนานาชาติ	๒.๓.๑ ส่งเสริม สนับสนุนให้อาจารย์ และนักวิจัยมีผลงานการวิจัย งานสร้างสรรค์ หรือพหุชนนวัตกรรมในระดับชาติ หรือนานาชาติ ๒.๓.๒ ส่งเสริม สนับสนุน การตีพิมพ์เผยแพร่ผลงานวิจัย งานสร้างสรรค์หรือพหุชนนวัตกรรมในระดับชาติ หรือนานาชาติ	๒.๓.๑ ร้อยละของอาจารย์และนักวิจัยที่มีผลงานวิจัย งานสร้างสรรค์ หรือพหุชนนวัตกรรมในระดับชาติ หรือนานาชาติ ๒.๓.๒ ร้อยละของผลงานวิจัย งานสร้างสรรค์หรือพหุชนนวัตกรรมที่ตีพิมพ์เผยแพร่ในวารสารที่ได้รับการยอมรับในระดับชาติ หรือนานาชาติ	สถาบันวิจัยพุทธศาสตร์

ยุทธศาสตร์ที่ ๒

พัฒนางานวิจัยและสร้างพหุชนวัตกรรมเพื่อพัฒนาจิตใจและสังคมทั้งในระดับชาติและนานาชาติ

เป้าประสงค์ที่ ๓

ผลงานวิจัย งานสร้างสรรค์ หรือพหุชนนวัตกรรมได้รับการตีพิมพ์ หรือเผยแพร่ในระดับชาติหรือนานาชาติ

โครงการ/กิจกรรม	กลยุทธ์มหาวิทยาลัย	ตัวชี้วัด	*หมายเหตุ (ส่วนงาน)
<p>๒๑ โครงการกิจกรรมประเมินคุณภาพภายในองค์กร(IQA)/การประเมินคุณภาพระดับหลักสูตรและประเมินคุณภาพระดับวิทยาลัยสงฆ์</p>	<p>๒.๓.๑ ส่งเสริม สนับสนุนให้อาจารย์ และนักวิจัยมีผลงานการวิจัย งานสร้างสรรค์ หรือพหุชนนวัตกรรมในระดับชาติ หรือนานาชาติ</p> <p>๒.๓.๒ ส่งเสริม สนับสนุน การตีพิมพ์เผยแพร่ผลงานวิจัย งานสร้างสรรค์หรือพหุชนนวัตกรรมในระดับชาติ หรือนานาชาติ</p>	<p>๒.๓.๑ ร้อยละของอาจารย์และนักวิจัยที่มีผลงานวิจัย งานสร้างสรรค์ หรือพหุชนนวัตกรรมในระดับชาติ หรือนานาชาติ</p> <p>๒.๓.๒ ร้อยละของผลงานวิจัย งานสร้างสรรค์หรือพหุชนนวัตกรรมที่ตีพิมพ์เผยแพร่ในวารสารที่ได้รับการยอมรับในระดับชาติ หรือนานาชาติ</p>	<p>วิทยาลัยสงฆ์กำแพงเพชร</p>
<p>๒๒ โครงการเผยแพร่ผลงานวิจัย/งานสร้างสรรค์</p>	<p>๒.๓.๑ ส่งเสริม สนับสนุนให้อาจารย์ และนักวิจัยมีผลงานการวิจัย งานสร้างสรรค์ หรือพหุชนนวัตกรรมในระดับชาติ หรือนานาชาติ</p>	<p>๒.๓.๒ ร้อยละของผลงานวิจัย งานสร้างสรรค์หรือพหุชนนวัตกรรมที่ตีพิมพ์เผยแพร่ในวารสารที่ได้รับการยอมรับในระดับชาติ หรือนานาชาติ</p>	<p>วิทยาลัยสงฆ์จันทบุรี</p>

ยุทธศาสตร์ที่ ๒

พัฒนางานวิจัยและสร้างพหุชนวัตกรรมเพื่อพัฒนาจิตใจและสังคมทั้งในระดับชาติและนานาชาติ

เป้าประสงค์ที่ ๓

ผลงานวิจัย งานสร้างสรรค์ หรือพหุชนนวัตกรรมได้รับการตีพิมพ์ หรือเผยแพร่ในระดับชาติหรือนานาชาติ

โครงการ/กิจกรรม	กลยุทธ์มหาวิทยาลัย	ตัวชี้วัด	*หมายเหตุ (ส่วนงาน)
๒๓ โครงการส่งเสริมการเผยแพร่ผลงานทางวิชาการหรือพหุชนนวัตกรรมของคณาจารย์ในระดับชาติหรือนานาชาติ	๒.๓.๑ ส่งเสริม สนับสนุนให้อาจารย์ และนักวิจัยมีผลงานการวิจัย งานสร้างสรรค์ หรือพหุชนนวัตกรรมในระดับชาติ หรือนานาชาติ	๒.๓.๑ ร้อยละของอาจารย์และนักวิจัยที่มีผลงานวิจัย งานสร้างสรรค์ หรือพหุชนนวัตกรรมในระดับชาติ หรือนานาชาติ ๒.๓.๒ ร้อยละของผลงานวิจัย งานสร้างสรรค์หรือพหุชนนวัตกรรมที่ตีพิมพ์เผยแพร่ในวารสารที่ได้รับการยอมรับในระดับชาติ หรือนานาชาติ	วิทยาลัยสงฆ์ราชบุรี
๒๔ โครงการเผยแพร่ผลงานทางวิชาการระดับชาติหรือนานาชาติ	๒.๓.๑ ส่งเสริม สนับสนุนให้อาจารย์ และนักวิจัยมีผลงานการวิจัย งานสร้างสรรค์ หรือพหุชนนวัตกรรมในระดับชาติ หรือนานาชาติ ๒.๓.๒ ส่งเสริม สนับสนุน การตีพิมพ์เผยแพร่ผลงานวิจัย งานสร้างสรรค์หรือพหุชนนวัตกรรมในระดับชาติ หรือนานาชาติ	๒.๓.๑ ร้อยละของอาจารย์และนักวิจัยที่มีผลงานวิจัย งานสร้างสรรค์ หรือพหุชนนวัตกรรมในระดับชาติ หรือนานาชาติ ๒.๓.๒ ร้อยละของผลงานวิจัย งานสร้างสรรค์หรือพหุชนนวัตกรรมที่ตีพิมพ์เผยแพร่ในวารสารที่ได้รับการยอมรับในระดับชาติ หรือนานาชาติ	วิทยาลัยสงฆ์นครลำปาง

ยุทธศาสตร์ที่ ๒

พัฒนางานวิจัยและสร้างพุทธรวัตกรรมการพัฒนาจิตใจและสังคมทั้งในระดับชาติและนานาชาติ

เป้าประสงค์ที่ ๓

ผลงานวิจัย งานสร้างสรรค์ หรือพุทธรวัตกรรมการได้รับการตีพิมพ์ หรือเผยแพร่ในระดับชาติหรือนานาชาติ

โครงการ/กิจกรรม	กลยุทธ์มหาวิทยาลัย	ตัวชี้วัด	*หมายเหตุ (ส่วนงาน)
๒๕ โครงการ จัดทำวารสาร มจร พุทธโสธรปริทรรศน์	๒.๓.๑ ส่งเสริม สนับสนุนให้อาจารย์ และนักวิจัยมีผลงานการวิจัย งานสร้างสรรค์ หรือพุทธรวัตกรรมการในระดับชาติ หรือนานาชาติ	๒.๓.๒ ร้อยละของผลงานวิจัย งานสร้างสรรค์หรือพุทธรวัตกรรมการที่ตีพิมพ์เผยแพร่ในวารสารที่ได้รับการยอมรับในระดับชาติ หรือนานาชาติ	วิทยาลัยสงฆ์พุทธโสธร
๒๖ โครงการ ผลิตและเผยแพร่ผลงานวิจัย งานสร้างสรรค์และพุทธรวัตกรรมการ		๒.๓.๒ ร้อยละของผลงานวิจัย งานสร้างสรรค์หรือพุทธรวัตกรรมการที่ตีพิมพ์เผยแพร่ในวารสารที่ได้รับการยอมรับในระดับชาติ หรือนานาชาติ	วิทยาลัยสงฆ์พุทธโสธร
๒๗ โครงการส่งเสริมการตีพิมพ์ผลงานวิชาการระดับนานาชาติ		๒.๓.๑ ร้อยละของอาจารย์และนักวิจัยที่มีผลงานวิจัย งานสร้างสรรค์ หรือพุทธรวัตกรรมการในระดับชาติ หรือนานาชาติ	วิทยาลัยสงฆ์พุทธปัญญาศรีทวารวดี

ยุทธศาสตร์ที่ ๒

พัฒนางานวิจัยและสร้างพุทธนวัตกรรมเพื่อพัฒนาจิตใจและสังคมทั้งในระดับชาติและนานาชาติ

เป้าประสงค์ที่ ๓

ผลงานวิจัย งานสร้างสรรค์ หรือพุทธนวัตกรรมได้รับการตีพิมพ์ หรือเผยแพร่ในระดับชาติหรือนานาชาติ

โครงการ/กิจกรรม	กลยุทธ์มหาวิทยาลัย	ตัวชี้วัด	*หมายเหตุ (ส่วนงาน)
๒๘ โครงการวิจัยเพื่อสร้างนวัตกรรมและพัฒนาท้องถิ่น	๒.๓.๑ ส่งเสริม สนับสนุนให้อาจารย์ และนักวิจัยมีผลงานการวิจัย งานสร้างสรรค์ หรือพุทธนวัตกรรมในระดับชาติ หรือนานาชาติ ๒.๓.๒ ส่งเสริม สนับสนุน การตีพิมพ์เผยแพร่ผลงานวิจัย งานสร้างสรรค์หรือพุทธนวัตกรรมในระดับชาติ หรือนานาชาติ	๒.๓.๑ ร้อยละของอาจารย์และนักวิจัยที่มีผลงานวิจัย งานสร้างสรรค์ หรือพุทธนวัตกรรมในระดับชาติ หรือนานาชาติ	วิทยาลัยสงฆ์พุทธปัญญาศรีทวารวดี
๒๙ โครงการสวดมนต์ข้ามปีโลก เฉลิมพระเกียรติฯ ถวายพระราชกุศลแด่พระบาทสมเด็จพระปรเมนทรรามาธิบดีศรีสินทรมหาวชิราลงกรณ พระวชิรเกล้าเจ้าอยู่หัว พระบรมวงศานุวงศ์ และอุทิศถวายแด่พระบูรพมหากษัตริย์	๒.๓.๑ ส่งเสริม สนับสนุนให้อาจารย์ และนักวิจัยมีผลงานการวิจัย งานสร้างสรรค์ หรือพุทธนวัตกรรมในระดับชาติ หรือนานาชาติ	๒.๓.๑ ร้อยละของอาจารย์และนักวิจัยที่มีผลงานวิจัย งานสร้างสรรค์ หรือพุทธนวัตกรรมในระดับชาติ หรือนานาชาติ	กองวิเทศสัมพันธ์

ยุทธศาสตร์ที่ ๒

พัฒนางานวิจัยและสร้างพหุชนวัตกรรมเพื่อพัฒนาจิตใจและสังคมทั้งในระดับชาติและนานาชาติ

เป้าประสงค์ที่ ๔

ผลงานวิจัย งานสร้างสรรค์ หรือพหุชนนวัตกรรมได้รับการอ้างอิงหรือนำไปใช้ประโยชน์ในระดับชาติหรือนานาชาติ

โครงการ/กิจกรรม	กลยุทธ์มหาวิทยาลัย	ตัวชี้วัด	*หมายเหตุ (ส่วนงาน)
<p>๑ โครงการส่งเสริมศักยภาพอาจารย์ด้านการวิจัย ของหลักสูตรบัณฑิตศึกษา ภาควิชารัฐศาสตร์</p>	<p>๒.๔.๑ สร้างและพัฒนาระบบฐานข้อมูลเพื่อใช้ในการเผยแพร่และอ้างอิงรวมถึงการสืบค้นข้อมูลงานวิจัยงานสร้างสรรค์และพหุชนนวัตกรรม</p>	<p>๒.๔.๒ ร้อยละของผลงานวิจัยงานสร้างสรรค์หรือพหุชนนวัตกรรมเชิงบูรณาการที่ได้รับการอ้างอิงหรือนำไปใช้ประโยชน์ในการพัฒนาจิตใจ เพื่อขับเคลื่อนชุมชนสังคมและสิ่งแวดล้อมสู่การมีชีวิตที่ดีขึ้นในระดับนานาชาติ</p> <p>๒.๔.๓ จำนวนโครงการวิจัยที่อาจารย์และนักวิจัยไทยดำเนินการร่วมกับนักวิจัยชาวต่างชาติ</p>	<p>คณะสังคมศาสตร์ หลักสูตรปรัชญาดุษฎีบัณฑิต สาขาวิชารัฐศาสตร์</p>
<p>๒ โครงการสร้างและพัฒนาระบบฐานข้อมูลงานวิจัยของ มจร.บาหลีศึกษาพุทธโฆส นครปฐม</p>		<p>๒.๔.๑ ผลรวมคะแนนถ่วงน้ำหนักของจำนวนบุคลากรที่มีบทบาทหรือผลงานที่ได้รับการอ้างอิง หรือนำไปใช้เป็นต้นแบบเพื่อพัฒนาต่อยอดหรือได้รับรางวัลในการพัฒนาจิตใจสติปัญญาและพฤติกรรมของประชาชน</p>	<p>วิทยาเขตบาหลีศึกษาพุทธโฆส</p>

ยุทธศาสตร์ที่ ๒

พัฒนางานวิจัยและสร้างพหุชนวัตกรรมเพื่อพัฒนาจิตใจและสังคมทั้งในระดับชาติและนานาชาติ

เป้าประสงค์ที่ ๔

ผลงานวิจัย งานสร้างสรรค์ หรือพหุชนนวัตกรรมได้รับการอ้างอิงหรือนำไปใช้ประโยชน์ในระดับชาติหรือนานาชาติ

โครงการ/กิจกรรม	กลยุทธ์มหาวิทยาลัย	ตัวชี้วัด	*หมายเหตุ (ส่วนงาน)
๓ โครงการเครือข่ายวิจัยสัมพันธ์ด้านพุทธศาสตร์ บาลี และ วิทยาศาสตร์ (จัดประชุมวิชาการระดับชาติและนานาชาติ	๒.๔.๒ สร้างภาคีเครือข่ายความร่วมมือด้าน การวิจัย	๒.๔.๒ ร้อยละของผลงานวิจัยงานสร้างสรรค์หรือพหุชนนวัตกรรมเชิงบูรณาการที่ได้รับการอ้างอิงหรือนำไปใช้ประโยชน์ ในการพัฒนาจิตใจ เพื่อขับเคลื่อนชุมชน สังคมและสิ่งแวดล้อมสู่การมีชีวิตที่ดีขึ้น ในระดับนานาชาติ	วิทยาเขตบาหลีศึกษาพุทธโฆส

ยุทธศาสตร์ที่ ๒

พัฒนางานวิจัยและสร้างพุทธนวัตกรรมเพื่อพัฒนาจิตใจและสังคมทั้งในระดับชาติและนานาชาติ

เป้าประสงค์ที่ ๔

ผลงานวิจัย งานสร้างสรรค์ หรือพุทธนวัตกรรมได้รับการอ้างอิงหรือนำไปใช้ประโยชน์ในระดับชาติหรือนานาชาติ

โครงการ/กิจกรรม	กลยุทธ์มหาวิทยาลัย	ตัวชี้วัด	*หมายเหตุ (ส่วนงาน)
๔ โครงการพัฒนาภาคีเครือข่ายความร่วมมือทางวิชาการ	๒.๔.๑ สร้างและพัฒนาระบบฐานข้อมูลเพื่อใช้ในการเผยแพร่และอ้างอิงรวมถึงการสืบค้นข้อมูลงานวิจัยงานสร้างสรรค์และพุทธนวัตกรรม	๒.๔.๑ ผลรวมคะแนนถ่วงน้ำหนักของจำนวนบุคลากรที่มีบทบาทหรือผลงานที่ได้รับการอ้างอิง หรือนำไปใช้เป็นต้นแบบเพื่อพัฒนาต่อยอดหรือได้รับรางวัลในการพัฒนาจิตใจสติปัญญาและพฤติกรรมของประชาชน ๒.๔.๒ ร้อยละของผลงานวิจัยงานสร้างสรรค์หรือพุทธนวัตกรรมเชิงบูรณาการที่ได้รับการอ้างอิงหรือนำไปใช้ประโยชน์ในการพัฒนาจิตใจ เพื่อขับเคลื่อนชุมชนสังคมและสิ่งแวดล้อมสู่การมีชีวิตที่ดีขึ้นในระดับนานาชาติ	วิทยาลัยสงฆ์นครลำปาง

ยุทธศาสตร์ที่ ๒

พัฒนางานวิจัยและสร้างพุทธนวัตกรรมเพื่อพัฒนาจิตใจและสังคมทั้งในระดับชาติและนานาชาติ

เป้าประสงค์ที่ ๔

ผลงานวิจัย งานสร้างสรรค์ หรือพุทธนวัตกรรมได้รับการอ้างอิงหรือนำไปใช้ประโยชน์ในระดับชาติหรือนานาชาติ

โครงการ/กิจกรรม	กลยุทธ์มหาวิทยาลัย	ตัวชี้วัด	*หมายเหตุ (ส่วนงาน)
๕ โครงการปฐมนิเทศนิสิตใหม่	๒.๔.๒ สร้างภาคีเครือข่ายความร่วมมือด้าน การวิจัย	๒.๔.๒ ร้อยละของผลงานวิจัยงานสร้าง สรรค์หรือพุทธนวัตกรรมเชิงบูรณาการที่ ได้รับการอ้างอิงหรือนำไปใช้ประโยชน์ ในการพัฒนาจิตใจ เพื่อขับเคลื่อนชุมชน สังคมและสิ่งแวดล้อมสู่การมีชีวิตที่ดีขึ้น ในระดับนานาชาติ	คณะมนุษยศาสตร์ หลักสูตร พุทธศาสตรมหาบัณฑิต สาขา วิชาพุทธจิตวิทยา
๖ โครงการสัมมนาพระพุทธศาสนาเถรวาท-มหายาน	๒.๔.๑ สร้างและพัฒนาระบบฐานข้อมูลเพื่อ ใช้ในการเผยแพร่และอ้างอิงรวมถึงการสืบ ค้นข้อมูลงานวิจัยงานสร้างสรรค์และพุทธ นวัตกรรม ๒.๔.๒ สร้างภาคีเครือข่ายความร่วมมือด้าน การวิจัย	๒.๔.๑ ผลรวมคะแนนถ่วงน้ำหนักของ จำนวนบุคลากรที่มีบทบาทหรือผลงานที่ ได้รับการอ้างอิง หรือนำไปใช้เป็นตัว แบบเพื่อพัฒนาต่อยอดหรือได้รับรางวัล ในการพัฒนาจิตใจสติปัญญาและ พฤติกรรมของประชาชน	กองวิเทศสัมพันธ์

ยุทธศาสตร์ที่ ๒

พัฒนางานวิจัยและสร้างพุทธรวัตกรรมการพัฒนาจิตใจและสังคมทั้งในระดับชาติและนานาชาติ

เป้าประสงค์ที่ ๔

ผลงานวิจัย งานสร้างสรรค์ หรือพุทธรวัตกรรมการได้รับการอ้างอิงหรือนำไปใช้ประโยชน์ในระดับชาติหรือนานาชาติ

โครงการ/กิจกรรม	กลยุทธ์มหาวิทยาลัย	ตัวชี้วัด	*หมายเหตุ (ส่วนงาน)
<p>๗ โครงการศึกษาดูงานและแลกเปลี่ยน ด้านศาสนา ศิลปวัฒนธรรม ในระดับชาติและนานาชาติ</p>	<p>๒.๔.๒ สร้างภาคีเครือข่ายความร่วมมือด้านการวิจัย</p>	<p>๒.๔.๑ ผลรวมคะแนนถ่วงน้ำหนักของจำนวนบุคลากรที่มีบทบาทหรือผลงานที่ได้รับการอ้างอิง หรือนำไปใช้เป็นต้นแบบเพื่อพัฒนาต่อยอดหรือได้รับรางวัลในการพัฒนาจิตใจสติปัญญาและพฤติกรรมของประชาชน</p>	<p>กองวิเทศสัมพันธ์</p>

ยุทธศาสตร์ที่ ๓

บริการวิชาการด้านพระพุทธศาสนาเพื่อส่งเสริมและสนับสนุน ชุมชน วัด ท้องถิ่น และสังคมให้เกิดสันติสุข

เป้าประสงค์ที่ ๑

ความเข้มแข็งของเครือข่ายความร่วมมือเพื่อพัฒนาสังคมที่ยั่งยืน

โครงการ/กิจกรรม	กลยุทธ์มหาวิทยาลัย	ตัวชี้วัด	*หมายเหตุ (ส่วนงาน)
๑ โครงการมหัศจรรย์อาสาพัฒนาชุมชน	๓.๑.๒ สร้างและพัฒนาเครือข่ายความร่วมมือให้นำหลักพุทธธรรมไปใช้ประโยชน์จนเกิดชุมชนสันติสุขอย่างยั่งยืน	๓.๑.๒ ระดับความสำเร็จของการดำเนินงานเครือข่ายความร่วมมือที่นำหลักพุทธธรรมไปใช้ประโยชน์จนเกิดชุมชนสันติสุขอย่างยั่งยืน	วิทยาลัยสงฆ์สุพรรณบุรีศรีสุวรรณภูมิ
๒ โครงการนิสิตอาสาพัฒนาชุมชน		๓.๑.๒ ระดับความสำเร็จของการดำเนินงานเครือข่ายความร่วมมือที่นำหลักพุทธธรรมไปใช้ประโยชน์จนเกิดชุมชนสันติสุขอย่างยั่งยืน	วิทยาลัยสงฆ์สุพรรณบุรีศรีสุวรรณภูมิ
๓ โครงการเดินรุดงค์ - ธรรมยาตรา หลักสูตรบัณฑิตศึกษา ภาควิชารัฐศาสตร์	๓.๑.๑ ส่งเสริม และสนับสนุนการพัฒนาระบบและกลไกในการเสริมสร้างความเข้มแข็งของเครือข่ายความร่วมมือเพื่อพัฒนาสังคมที่ยั่งยืน ๓.๑.๒ สร้างและพัฒนาเครือข่ายความร่วมมือให้นำหลักพุทธธรรมไปใช้ประโยชน์จนเกิดชุมชนสันติสุขอย่างยั่งยืน	๓.๑.๑ ระดับความสำเร็จของการดำเนินงานตามระบบและกลไกการเสริมสร้างความเข้มแข็งของเครือข่ายความร่วมมือเพื่อพัฒนาสังคมที่ยั่งยืน	คณะสังคมศาสตร์ หลักสูตรพุทธศาสตรดุษฎีบัณฑิต สาขาวิชาการจัดการเชิงพุทธ

ยุทธศาสตร์ที่ ๓

บริการวิชาการด้านพระพุทธศาสนาเพื่อส่งเสริมและสนับสนุน ชุมชน วัด ท้องถิ่น และสังคมให้เกิดสันติสุข

เป้าประสงค์ที่ ๑

ความเข้มแข็งของเครือข่ายความร่วมมือเพื่อพัฒนาสังคมที่ยั่งยืน

โครงการ/กิจกรรม	กลยุทธ์มหาวิทยาลัย	ตัวชี้วัด	*หมายเหตุ (ส่วนงาน)
๔ โครงการบริการวิชาการแก่สังคม	๓.๑.๑ ส่งเสริม และสนับสนุนการพัฒนา ระบบและกลไกในการเสริมสร้างความเข้ม แข็งของเครือข่ายความร่วมมือเพื่อพัฒนา สังคมที่ยั่งยืน	๓.๑.๒ ระดับความสำเร็จของการดำเนิน งานเครือข่ายความร่วมมือที่นำหลักพุทธ ธรรมไปใช้ประโยชน์จนเกิดชุมชนสันติ สุขอย่างยั่งยืน	คณะครุศาสตร์ หลักสูตร ประกาศนียบัตรบัณฑิตวิชาชีพ ครู
๕ พุทธธรรมนำสุขด้วยหลัก “บวร”	๓.๑.๑ ส่งเสริม และสนับสนุนการพัฒนา ระบบและกลไกในการเสริมสร้างความเข้ม แข็งของเครือข่ายความร่วมมือเพื่อพัฒนา สังคมที่ยั่งยืน ๓.๑.๒ สร้างและพัฒนาเครือข่ายความร่วม มือให้นำหลักพุทธธรรมไปใช้ประโยชน์จน เกิดชุมชนสันติสุขอย่างยั่งยืน	๓.๑.๑ ระดับความสำเร็จของการดำเนิน งานตามระบบและกลไกการเสริมสร้าง ความเข้มแข็งของเครือข่ายความร่วมมือ เพื่อพัฒนาสังคมที่ยั่งยืน ๓.๑.๒ ระดับความสำเร็จของการ ดำเนินงานเครือข่ายความร่วมมือที่นำ หลักพุทธธรรมไปใช้ประโยชน์จนเกิด ชุมชนสันติสุขอย่างยั่งยืน	วิทยาเขตแพร่
๖ โครงการบริการวิชาการด้วยพระพุทธศาสนาเพื่อสังคมสันติ สุขอย่างยั่งยืน		๓.๑.๒ ระดับความสำเร็จของการดำเนิน งานเครือข่ายความร่วมมือที่นำหลักพุทธ ธรรมไปใช้ประโยชน์จนเกิดชุมชนสันติ สุขอย่างยั่งยืน	วิทยาลัยสงฆ์พุทธชินราช

ยุทธศาสตร์ที่ ๓

บริการวิชาการด้านพระพุทธศาสนาเพื่อส่งเสริมและสนับสนุน ชุมชน วัด ท้องถิ่น และสังคมให้เกิดสันติสุข

เป้าประสงค์ที่ ๑

ความเข้มแข็งของเครือข่ายความร่วมมือเพื่อพัฒนาสังคมที่ยั่งยืน

โครงการ/กิจกรรม	กลยุทธ์มหาวิทยาลัย	ตัวชี้วัด	*หมายเหตุ (ส่วนงาน)
๗ โครงการนิสิตอาสาพัฒนาชุมชน	๓.๑.๑ ส่งเสริม และสนับสนุนการพัฒนา ระบบและกลไกในการเสริมสร้างความเข้ม แข็งของเครือข่ายความร่วมมือเพื่อพัฒนา สังคมที่ยั่งยืน ๓.๑.๒ สร้างและพัฒนาเครือข่ายความร่วม มือให้นำหลักพุทธธรรมไปใช้ประโยชน์จน เกิดชุมชนสันติสุขอย่างยั่งยืน	๓.๑.๑ ระดับความสำเร็จของการดำเนิน งานตามระบบและกลไกการเสริมสร้าง ความเข้มแข็งของเครือข่ายความร่วมมือ เพื่อพัฒนาสังคมที่ยั่งยืน	วิทยาลัยสงฆ์ชลบุรี
๘ โครงการส่งเสริมและพัฒนาการสร้างสรรค์ผลงานวิชาการ		๓.๑.๑ ระดับความสำเร็จของการดำเนิน งานตามระบบและกลไกการเสริมสร้าง ความเข้มแข็งของเครือข่ายความร่วมมือ เพื่อพัฒนาสังคมที่ยั่งยืน	วิทยาลัยสงฆ์ชลบุรี
๙ โครงการเผยแพร่องค์ความรู้ทางพระพุทธศาสนาหรือนวัตกรรม เพื่อพัฒนาชุมชนและสังคม		๓.๑.๑ ระดับความสำเร็จของการดำเนิน งานตามระบบและกลไกการเสริมสร้าง ความเข้มแข็งของเครือข่ายความร่วมมือ เพื่อพัฒนาสังคมที่ยั่งยืน	วิทยาลัยสงฆ์ชลบุรี

ยุทธศาสตร์ที่ ๓

บริการวิชาการด้านพระพุทธศาสนาเพื่อส่งเสริมและสนับสนุน ชุมชน วัด ท้องถิ่น และสังคมให้เกิดสันติสุข

เป้าประสงค์ที่ ๑

ความเข้มแข็งของเครือข่ายความร่วมมือเพื่อพัฒนาสังคมที่ยั่งยืน

โครงการ/กิจกรรม	กลยุทธ์มหาวิทยาลัย	ตัวชี้วัด	*หมายเหตุ (ส่วนงาน)
๑๐ โครงการภูมิปัญญาวิถีพุทธ	๓.๑.๒ สร้างและพัฒนาเครือข่ายความร่วมมือให้นำหลักพุทธธรรมไปใช้ประโยชน์จนเกิดชุมชนสันติสุขอย่างยั่งยืน	๓.๑.๒ ระดับความสำเร็จของการดำเนินงานเครือข่ายความร่วมมือที่นำหลักพุทธธรรมไปใช้ประโยชน์จนเกิดชุมชนสันติสุขอย่างยั่งยืน	บัณฑิตวิทยาลัย หลักสูตรพุทธศาสตรดุษฎีบัณฑิต สาขาวิชาพระพุทธศาสนา (ภาคพิเศษ)
๑๑ โครงการบำเพ็ญสาธารณประโยชน์	๓.๑.๑ ส่งเสริม และสนับสนุนการพัฒนาระบบและกลไกในการเสริมสร้างความเข้มแข็งของเครือข่ายความร่วมมือเพื่อพัฒนาสังคมที่ยั่งยืน	๓.๑.๑ ระดับความสำเร็จของการดำเนินงานตามระบบและกลไกการเสริมสร้างความเข้มแข็งของเครือข่ายความร่วมมือเพื่อพัฒนาสังคมที่ยั่งยืน	บัณฑิตวิทยาลัย หลักสูตรพุทธศาสตรดุษฎีบัณฑิต สาขาวิชาพระพุทธศาสนา (ภาคพิเศษ)
๑๒ โครงการสร้างภาคีเครือข่ายความร่วมมือทางวิชาการ วัฒนธรรมและวิจัย	๓.๑.๒ สร้างและพัฒนาเครือข่ายความร่วมมือให้นำหลักพุทธธรรมไปใช้ประโยชน์จนเกิดชุมชนสันติสุขอย่างยั่งยืน	๓.๑.๒ ระดับความสำเร็จของการดำเนินงานเครือข่ายความร่วมมือที่นำหลักพุทธธรรมไปใช้ประโยชน์จนเกิดชุมชนสันติสุขอย่างยั่งยืน	วิทยาลัยสงฆ์เชียงราย

ยุทธศาสตร์ที่ ๓

บริการวิชาการด้านพระพุทธศาสนาเพื่อส่งเสริมและสนับสนุน ชุมชน วัด ท้องถิ่น และสังคมให้เกิดสันติสุข

เป้าประสงค์ที่ ๑

ความเข้มแข็งของเครือข่ายความร่วมมือเพื่อพัฒนาสังคมที่ยั่งยืน

โครงการ/กิจกรรม	กลยุทธ์มหาวิทยาลัย	ตัวชี้วัด	*หมายเหตุ (ส่วนงาน)
๑๓ โครงการเผยแพร่ธรรมทางสถานีวิทยุออนไลน์	๓.๑.๑ ส่งเสริม และสนับสนุนการพัฒนา ระบบและกลไกในการเสริมสร้างความเข้ม แข็งของเครือข่ายความร่วมมือเพื่อพัฒนา สังคมที่ยั่งยืน ๓.๑.๒ สร้างและพัฒนาเครือข่ายความร่วม มือให้นำหลักพุทธธรรมไปใช้ประโยชน์จน เกิดชุมชนสันติสุขอย่างยั่งยืน	๓.๑.๑ ระดับความสำเร็จของการดำเนิน งานตามระบบและกลไกการเสริมสร้าง ความเข้มแข็งของเครือข่ายความร่วมมือ เพื่อพัฒนาสังคมที่ยั่งยืน ๓.๑.๒ ระดับความสำเร็จของการ ดำเนินงานเครือข่ายความร่วมมือที่นำ หลักพุทธธรรมไปใช้ประโยชน์จนเกิด ชุมชนสันติสุขอย่างยั่งยืน	วิทยาลัยสงฆ์ปัตตานี
๑๔ โครงการค่ายพุทธบุตรเสริมสร้างคุณธรรมจริยธรรมในถิ่น ทุรกันดาร	๓.๑.๒ สร้างและพัฒนาเครือข่ายความร่วม มือให้นำหลักพุทธธรรมไปใช้ประโยชน์จน เกิดชุมชนสันติสุขอย่างยั่งยืน	๓.๑.๒ ระดับความสำเร็จของการดำเนิน งานเครือข่ายความร่วมมือที่นำหลักพุทธ ธรรมไปใช้ประโยชน์จนเกิดชุมชนสันติ สุขอย่างยั่งยืน	วิทยาลัยสงฆ์เชียงราย
๑๕ โครงการเสริมสร้างภาคีเครือข่ายความร่วมมือทางวิชาการ	๓.๑.๑ ส่งเสริม และสนับสนุนการพัฒนา ระบบและกลไกในการเสริมสร้างความเข้ม แข็งของเครือข่ายความร่วมมือเพื่อพัฒนา สังคมที่ยั่งยืน	๓.๑.๑ ระดับความสำเร็จของการดำเนิน งานตามระบบและกลไกการเสริมสร้าง ความเข้มแข็งของเครือข่ายความร่วมมือ เพื่อพัฒนาสังคมที่ยั่งยืน	วิทยาลัยสงฆ์เชียงราย

ยุทธศาสตร์ที่ ๓

บริการวิชาการด้านพระพุทธศาสนาเพื่อส่งเสริมและสนับสนุน ชุมชน วัด ท้องถิ่น และสังคมให้เกิดสันติสุข

เป้าประสงค์ที่ ๑

ความเข้มแข็งของเครือข่ายความร่วมมือเพื่อพัฒนาสังคมที่ยั่งยืน

โครงการ/กิจกรรม	กลยุทธ์มหาวิทยาลัย	ตัวชี้วัด	*หมายเหตุ (ส่วนงาน)
๑๖ ศูนย์พระบัณฑิตพัฒนาราชภรณ์บนพื้นที่สูง	๓.๑.๑ ส่งเสริม และสนับสนุนการพัฒนา ระบบและกลไกในการเสริมสร้างความเข้ม แข็งของเครือข่ายความร่วมมือเพื่อพัฒนา สังคมที่ยั่งยืน ๓.๑.๒ สร้างและพัฒนาเครือข่ายความร่วม มือให้นำหลักพุทธธรรมไปใช้ประโยชน์จน เกิดชุมชนสันติสุขอย่างยั่งยืน	๓.๑.๑ ระดับความสำเร็จของการดำเนิน งานตามระบบและกลไกการเสริมสร้าง ความเข้มแข็งของเครือข่ายความร่วมมือ เพื่อพัฒนาสังคมที่ยั่งยืน ๓.๑.๒ ระดับความสำเร็จของการ ดำเนินงานเครือข่ายความร่วมมือที่นำ หลักพุทธธรรมไปใช้ประโยชน์จนเกิด ชุมชนสันติสุขอย่างยั่งยืน	วิทยาเขตเชียงใหม่
๑๗ พัฒนาเครือข่ายศูนย์การศึกษาพระพุทธศาสนาและศิลป วัฒนธรรมภูมิภาคลุ่มแม่น้ำโขง		๓.๑.๑ ระดับความสำเร็จของการดำเนิน งานตามระบบและกลไกการเสริมสร้าง ความเข้มแข็งของเครือข่ายความร่วมมือ เพื่อพัฒนาสังคมที่ยั่งยืน ๓.๑.๒ ระดับความสำเร็จของการ ดำเนินงานเครือข่ายความร่วมมือที่นำ หลักพุทธธรรมไปใช้ประโยชน์จนเกิด ชุมชนสันติสุขอย่างยั่งยืน	วิทยาเขตเชียงใหม่

ยุทธศาสตร์ที่ ๓

บริการวิชาการด้านพระพุทธศาสนาเพื่อส่งเสริมและสนับสนุน ชุมชน วัด ท้องถิ่น และสังคมให้เกิดสันติสุข

เป้าประสงค์ที่ ๑

ความเข้มแข็งของเครือข่ายความร่วมมือเพื่อพัฒนาสังคมที่ยั่งยืน

โครงการ/กิจกรรม	กลยุทธ์มหาวิทยาลัย	ตัวชี้วัด	*หมายเหตุ (ส่วนงาน)
<p>๑๘ โครงการเตรียมความพร้อมปิดหลักสูตรประกาศนียบัตรการบริหารท้องถิ่น(ป.บท.)</p>	<p>๓.๑.๑ ส่งเสริม และสนับสนุนการพัฒนา ระบบและกลไกในการเสริมสร้างความเข้มแข็งของเครือข่ายความร่วมมือเพื่อพัฒนา สังคมที่ยั่งยืน</p> <p>๓.๑.๒ สร้างและพัฒนาเครือข่ายความร่วมมือให้นำหลักพุทธธรรมไปใช้ประโยชน์จน เกิดชุมชนสันติสุขอย่างยั่งยืน</p>	<p>๓.๑.๑ ระดับความสำเร็จของการดำเนินงานตามระบบและกลไกการเสริมสร้างความเข้มแข็งของเครือข่ายความร่วมมือ เพื่อพัฒนาสังคมที่ยั่งยืน</p> <p>๓.๑.๒ ระดับความสำเร็จของการ ดำเนินงานเครือข่ายความร่วมมือที่นำ หลักพุทธธรรมไปใช้ประโยชน์จนเกิด ชุมชนสันติสุขอย่างยั่งยืน</p>	<p>วิทยาลัยสงฆ์ชัยภูมิ</p>
<p>๑๙ โครงการสร้างเครือข่ายความร่วมมือด้านบริการวิชาการแก่ สังคม (MOU)</p>		<p>๓.๑.๑ ระดับความสำเร็จของการดำเนินงานตามระบบและกลไกการเสริมสร้างความเข้มแข็งของเครือข่ายความร่วมมือ เพื่อพัฒนาสังคมที่ยั่งยืน</p> <p>๓.๑.๒ ระดับความสำเร็จของการ ดำเนินงานเครือข่ายความร่วมมือที่นำ หลักพุทธธรรมไปใช้ประโยชน์จนเกิด ชุมชนสันติสุขอย่างยั่งยืน</p>	<p>วิทยาเขตนครสวรรค์</p>

ยุทธศาสตร์ที่ ๓

บริการวิชาการด้านพระพุทธศาสนาเพื่อส่งเสริมและสนับสนุน ชุมชน วัด ท้องถิ่น และสังคมให้เกิดสันติสุข

เป้าประสงค์ที่ ๑

ความเข้มแข็งของเครือข่ายความร่วมมือเพื่อพัฒนาสังคมที่ยั่งยืน

โครงการ/กิจกรรม	กลยุทธ์มหาวิทยาลัย	ตัวชี้วัด	*หมายเหตุ (ส่วนงาน)
๒๐ โครงการพัฒนาศักยภาพบุคลากรในการบริการวิชาการแก่ชุมชนและสังคม	๓.๑.๑ ส่งเสริม และสนับสนุนการพัฒนา ระบบและกลไกในการเสริมสร้างความเข้ม แข็งของเครือข่ายความร่วมมือเพื่อพัฒนา สังคมที่ยั่งยืน ๓.๑.๒ สร้างและพัฒนาเครือข่ายความร่วม มือให้นำหลักพุทธธรรมไปใช้ประโยชน์จน เกิดชุมชนสันติสุขอย่างยั่งยืน	๓.๑.๑ ระดับความสำเร็จของการดำเนิน งานตามระบบและกลไกการเสริมสร้าง ความเข้มแข็งของเครือข่ายความร่วมมือ เพื่อพัฒนาสังคมที่ยั่งยืน ๓.๑.๒ ระดับความสำเร็จของการ ดำเนินงานเครือข่ายความร่วมมือที่นำ หลักพุทธธรรมไปใช้ประโยชน์จนเกิด ชุมชนสันติสุขอย่างยั่งยืน	วิทยาเขตนครสวรรค์
๒๑ โครงการเครือข่ายความร่วมมือเพื่อการพัฒนาสังคมที่ยั่งยืน	๓.๑.๑ ส่งเสริม และสนับสนุนการพัฒนา ระบบและกลไกในการเสริมสร้างความเข้ม แข็งของเครือข่ายความร่วมมือเพื่อพัฒนา สังคมที่ยั่งยืน	๓.๑.๑ ระดับความสำเร็จของการดำเนิน งานตามระบบและกลไกการเสริมสร้าง ความเข้มแข็งของเครือข่ายความร่วมมือ เพื่อพัฒนาสังคมที่ยั่งยืน	วิทยาเขตบาฬีศึกษาพุทธโฆส
๒๒ โครงการพัฒนาเครือข่ายความร่วมมือให้นำหลักพุทธธรรมไปใช้ประโยชน์จนเกิดชุมชนสันติสุข	๓.๑.๒ สร้างและพัฒนาเครือข่ายความร่วม มือให้นำหลักพุทธธรรมไปใช้ประโยชน์จน เกิดชุมชนสันติสุขอย่างยั่งยืน	๓.๑.๒ ระดับความสำเร็จของการดำเนิน งานเครือข่ายความร่วมมือที่นำหลักพุทธ ธรรมไปใช้ประโยชน์จนเกิดชุมชนสันติ สุขอย่างยั่งยืน	วิทยาเขตบาฬีศึกษาพุทธโฆส

ยุทธศาสตร์ที่ ๓

บริการวิชาการด้านพระพุทธศาสนาเพื่อส่งเสริมและสนับสนุน ชุมชน วัด ท้องถิ่น และสังคมให้เกิดสันติสุข

เป้าประสงค์ที่ ๑

ความเข้มแข็งของเครือข่ายความร่วมมือเพื่อพัฒนาสังคมที่ยั่งยืน

โครงการ/กิจกรรม	กลยุทธ์มหาวิทยาลัย	ตัวชี้วัด	*หมายเหตุ (ส่วนงาน)
๒๓ โครงการจัดทำแผนพัฒนาแผนปฏิบัติงานการบริการวิชาการ และแหล่งเรียนรู้	๓.๑.๑ ส่งเสริม และสนับสนุนการพัฒนา ระบบและกลไกในการเสริมสร้างความเข้ม แข็งของเครือข่ายความร่วมมือเพื่อพัฒนา สังคมที่ยั่งยืน ๓.๑.๒ สร้างและพัฒนาเครือข่ายความร่วมมือให้ นำหลักพุทธธรรมไปใช้ประโยชน์จน เกิดชุมชนสันติสุขอย่างยั่งยืน	๓.๑.๑ ระดับความสำเร็จของการดำเนิน งานตามระบบและกลไกการเสริมสร้าง ความเข้มแข็งของเครือข่ายความร่วมมือ เพื่อพัฒนาสังคมที่ยั่งยืน ๓.๑.๒ ระดับความสำเร็จของการ ดำเนินงานเครือข่ายความร่วมมือที่นำ หลักพุทธธรรมไปใช้ประโยชน์จนเกิด ชุมชนสันติสุขอย่างยั่งยืน	วิทยาลัยสงฆ์ปัตตานี
๒๔ โครงการส่งเสริมและสร้างการเรียนรู้สู่ชุมชน วสปน-ชุมชน รวมใจ		๓.๑.๑ ระดับความสำเร็จของการดำเนิน งานตามระบบและกลไกการเสริมสร้าง ความเข้มแข็งของเครือข่ายความร่วมมือ เพื่อพัฒนาสังคมที่ยั่งยืน ๓.๑.๒ ระดับความสำเร็จของการ ดำเนินงานเครือข่ายความร่วมมือที่นำ หลักพุทธธรรมไปใช้ประโยชน์จนเกิด ชุมชนสันติสุขอย่างยั่งยืน	วิทยาลัยสงฆ์ปัตตานี

ยุทธศาสตร์ที่ ๓

บริการวิชาการด้านพระพุทธศาสนาเพื่อส่งเสริมและสนับสนุน ชุมชน วัด ท้องถิ่น และสังคมให้เกิดสันติสุข

เป้าประสงค์ที่ ๑

ความเข้มแข็งของเครือข่ายความร่วมมือเพื่อพัฒนาสังคมที่ยั่งยืน

โครงการ/กิจกรรม	กลยุทธ์มหาวิทยาลัย	ตัวชี้วัด	*หมายเหตุ (ส่วนงาน)
๒๕ เผยแผ่พระพุทธศาสนาเพื่อการศึกษา ทางสถานีวิทยุ โทรทัศน์ และสื่อออนไลน์	๓.๑.๒ สร้างและพัฒนาเครือข่ายความร่วมมือให้นำหลักพุทธธรรมไปใช้ประโยชน์จนเกิดชุมชนสันติสุขอย่างยั่งยืน	๓.๑.๒ ระดับความสำเร็จของการดำเนินงานเครือข่ายความร่วมมือที่นำหลักพุทธธรรมไปใช้ประโยชน์จนเกิดชุมชนสันติสุขอย่างยั่งยืน	วิทยาเขตเชียงใหม่
๒๖ โครงการจัดนิทรรศการเนื่องในวันสำคัญทางพระพุทธศาสนา	๓.๑.๑ ส่งเสริม และสนับสนุนการพัฒนาระบบและกลไกในการเสริมสร้างความเข้มแข็งของเครือข่ายความร่วมมือเพื่อพัฒนาสังคมที่ยั่งยืน ๓.๑.๒ สร้างและพัฒนาเครือข่ายความร่วมมือให้นำหลักพุทธธรรมไปใช้ประโยชน์จนเกิดชุมชนสันติสุขอย่างยั่งยืน	๓.๑.๑ ระดับความสำเร็จของการดำเนินงานตามระบบและกลไกการเสริมสร้างความเข้มแข็งของเครือข่ายความร่วมมือเพื่อพัฒนาสังคมที่ยั่งยืน ๓.๑.๒ ระดับความสำเร็จของการดำเนินงานเครือข่ายความร่วมมือที่นำหลักพุทธธรรมไปใช้ประโยชน์จนเกิดชุมชนสันติสุขอย่างยั่งยืน	วิทยาลัยสงฆ์ปัตตานี

ยุทธศาสตร์ที่ ๓

บริการวิชาการด้านพระพุทธศาสนาเพื่อส่งเสริมและสนับสนุน ชุมชน วัด ท้องถิ่น และสังคมให้เกิดสันติสุข

เป้าประสงค์ที่ ๑

ความเข้มแข็งของเครือข่ายความร่วมมือเพื่อพัฒนาสังคมที่ยั่งยืน

โครงการ/กิจกรรม	กลยุทธ์มหาวิทยาลัย	ตัวชี้วัด	*หมายเหตุ (ส่วนงาน)
๒๗ โครงการศึกษาและรวบรวมองค์ความรู้ด้านศาสนาและวัฒนธรรมเพื่อการพัฒนาท้องถิ่น	๓.๑.๑ ส่งเสริม และสนับสนุนการพัฒนา ระบบและกลไกในการเสริมสร้างความเข้ม แข็งของเครือข่ายความร่วมมือเพื่อพัฒนา สังคมที่ยั่งยืน ๓.๑.๒ สร้างและพัฒนาเครือข่ายความร่วม มือให้นำหลักพุทธธรรมไปใช้ประโยชน์จน เกิดชุมชนสันติสุขอย่างยั่งยืน	๓.๑.๑ ระดับความสำเร็จของการดำเนิน งานตามระบบและกลไกการเสริมสร้าง ความเข้มแข็งของเครือข่ายความร่วมมือ เพื่อพัฒนาสังคมที่ยั่งยืน ๓.๑.๒ ระดับความสำเร็จของการ ดำเนินงานเครือข่ายความร่วมมือที่นำ หลักพุทธธรรมไปใช้ประโยชน์จนเกิด ชุมชนสันติสุขอย่างยั่งยืน	วิทยาลัยสงฆ์ปัตตานี
๒๘ โครงการนิสิตอาสาบริการวิชาการแก่ชุมชน	๓.๑.๑ ส่งเสริม และสนับสนุนการพัฒนา ระบบและกลไกในการเสริมสร้างความเข้ม แข็งของเครือข่ายความร่วมมือเพื่อพัฒนา สังคมที่ยั่งยืน	๓.๑.๑ ระดับความสำเร็จของการดำเนิน งานตามระบบและกลไกการเสริมสร้าง ความเข้มแข็งของเครือข่ายความร่วมมือ เพื่อพัฒนาสังคมที่ยั่งยืน	วิทยาลัยสงฆ์ลำพูน

ยุทธศาสตร์ที่ ๓

บริการวิชาการด้านพระพุทธศาสนาเพื่อส่งเสริมและสนับสนุน ชุมชน วัด ท้องถิ่น และสังคมให้เกิดสันติสุข

เป้าประสงค์ที่ ๑

ความเข้มแข็งของเครือข่ายความร่วมมือเพื่อพัฒนาสังคมที่ยั่งยืน

โครงการ/กิจกรรม	กลยุทธ์มหาวิทยาลัย	ตัวชี้วัด	*หมายเหตุ (ส่วนงาน)
๒๙ โครงการพุทธศาสนสงเคราะห์	๓.๑.๑ ส่งเสริม และสนับสนุนการพัฒนา ระบบและกลไกในการเสริมสร้างความเข้ม แข็งของเครือข่ายความร่วมมือเพื่อพัฒนา สังคมที่ยั่งยืน ๓.๑.๒ สร้างและพัฒนาเครือข่ายความร่วม มือให้นำหลักพุทธธรรมไปใช้ประโยชน์จน เกิดชุมชนสันติสุขอย่างยั่งยืน	๓.๑.๑ ระดับความสำเร็จของการดำเนิน งานตามระบบและกลไกการเสริมสร้าง ความเข้มแข็งของเครือข่ายความร่วมมือ เพื่อพัฒนาสังคมที่ยั่งยืน	วิทยาลัยสงฆ์ลำพูน
๓๐ โครงการแนะแนวทางการศึกษาเชิงรุกแก่ภิกษุสามเณรและ ประชาชนทั่วไป	๓.๑.๑ ส่งเสริม และสนับสนุนการพัฒนา ระบบและกลไกในการเสริมสร้างความเข้ม แข็งของเครือข่ายความร่วมมือเพื่อพัฒนา สังคมที่ยั่งยืน	๓.๑.๑ ระดับความสำเร็จของการดำเนิน งานตามระบบและกลไกการเสริมสร้าง ความเข้มแข็งของเครือข่ายความร่วมมือ เพื่อพัฒนาสังคมที่ยั่งยืน	วิทยาลัยสงฆ์ราชบุรี
๓๑ โครงการ Delivery Dhamma		๓.๑.๑ ระดับความสำเร็จของการดำเนิน งานตามระบบและกลไกการเสริมสร้าง ความเข้มแข็งของเครือข่ายความร่วมมือ เพื่อพัฒนาสังคมที่ยั่งยืน	วิทยาลัยสงฆ์ราชบุรี

ยุทธศาสตร์ที่ ๓

บริการวิชาการด้านพระพุทธศาสนาเพื่อส่งเสริมและสนับสนุน ชุมชน วัด ท้องถิ่น และสังคมให้เกิดสันติสุข

เป้าประสงค์ที่ ๑

ความเข้มแข็งของเครือข่ายความร่วมมือเพื่อพัฒนาสังคมที่ยั่งยืน

โครงการ/กิจกรรม	กลยุทธ์มหาวิทยาลัย	ตัวชี้วัด	*หมายเหตุ (ส่วนงาน)
๓๒ โครงการบริการทางวิชาการแก่คณะสงฆ์ภาคตะวันตก	๓.๑.๑ ส่งเสริม และสนับสนุนการพัฒนา ระบบและกลไกในการเสริมสร้างความเข้ม แข็งของเครือข่ายความร่วมมือเพื่อพัฒนา สังคมที่ยั่งยืน	๓.๑.๑ ระดับความสำเร็จของการดำเนิน งานตามระบบและกลไกการเสริมสร้าง ความเข้มแข็งของเครือข่ายความร่วมมือ เพื่อพัฒนาสังคมที่ยั่งยืน	วิทยาลัยสงฆ์ราชบุรี
๓๓ โครงการพัฒนาเครือข่ายพระพุทธศาสนาเพื่อพัฒนาชุมชน และสังคมภาคตะวันตก	๓.๑.๒ สร้างและพัฒนาเครือข่ายความร่วม มือให้นำหลักพุทธธรรมไปใช้ประโยชน์จน เกิดชุมชนสันติสุขอย่างยั่งยืน	๓.๑.๒ ระดับความสำเร็จของการดำเนิน งานเครือข่ายความร่วมมือที่นำหลักพุทธ ธรรมไปใช้ประโยชน์จนเกิดชุมชนสันติ สุขอย่างยั่งยืน	วิทยาลัยสงฆ์ราชบุรี
๓๔ โครงการ ธรรมาภิบาลสู่องค์กรปกครองท้องถิ่น		๓.๑.๒ ระดับความสำเร็จของการดำเนิน งานเครือข่ายความร่วมมือที่นำหลักพุทธ ธรรมไปใช้ประโยชน์จนเกิดชุมชนสันติ สุขอย่างยั่งยืน	วิทยาลัยสงฆ์พุทธโสธร

ยุทธศาสตร์ที่ ๓

บริการวิชาการด้านพระพุทธศาสนาเพื่อส่งเสริมและสนับสนุน ชุมชน วัด ท้องถิ่น และสังคมให้เกิดสันติสุข

เป้าประสงค์ที่ ๑

ความเข้มแข็งของเครือข่ายความร่วมมือเพื่อพัฒนาสังคมที่ยั่งยืน

โครงการ/กิจกรรม	กลยุทธ์มหาวิทยาลัย	ตัวชี้วัด	*หมายเหตุ (ส่วนงาน)
๓๕ โครงการพัฒนาแหล่งเรียนรู้ในชุมชน	๓.๑.๑ ส่งเสริม และสนับสนุนการพัฒนา ระบบและกลไกในการเสริมสร้างความเข้ม แข็งของเครือข่ายความร่วมมือเพื่อพัฒนา สังคมที่ยั่งยืน ๓.๑.๒ สร้างและพัฒนาเครือข่ายความร่วม มือให้นำหลักพุทธธรรมไปใช้ประโยชน์จน เกิดชุมชนสันติสุขอย่างยั่งยืน	๓.๑.๑ ระดับความสำเร็จของการดำเนิน งานตามระบบและกลไกการเสริมสร้าง ความเข้มแข็งของเครือข่ายความร่วมมือ เพื่อพัฒนาสังคมที่ยั่งยืน ๓.๑.๒ ระดับความสำเร็จของการ ดำเนินงานเครือข่ายความร่วมมือที่นำ หลักพุทธธรรมไปใช้ประโยชน์จนเกิด ชุมชนสันติสุขอย่างยั่งยืน	วิทยาเขตอุบลราชธานี
๓๖ โครงการนิสิตจิตอาสา		๓.๑.๑ ระดับความสำเร็จของการดำเนิน งานตามระบบและกลไกการเสริมสร้าง ความเข้มแข็งของเครือข่ายความร่วมมือ เพื่อพัฒนาสังคมที่ยั่งยืน ๓.๑.๒ ระดับความสำเร็จของการ ดำเนินงานเครือข่ายความร่วมมือที่นำ หลักพุทธธรรมไปใช้ประโยชน์จนเกิด ชุมชนสันติสุขอย่างยั่งยืน	วิทยาเขตอุบลราชธานี

ยุทธศาสตร์ที่ ๓

บริการวิชาการด้านพระพุทธศาสนาเพื่อส่งเสริมและสนับสนุน ชุมชน วัด ท้องถิ่น และสังคมให้เกิดสันติสุข

เป้าประสงค์ที่ ๑

ความเข้มแข็งของเครือข่ายความร่วมมือเพื่อพัฒนาสังคมที่ยั่งยืน

โครงการ/กิจกรรม	กลยุทธ์มหาวิทยาลัย	ตัวชี้วัด	*หมายเหตุ (ส่วนงาน)
๓๗ โครงการอบรมอักษรธรรมอีสาน	๓.๑.๑ ส่งเสริม และสนับสนุนการพัฒนา ระบบและกลไกในการเสริมสร้างความเข้ม แข็งของเครือข่ายความร่วมมือเพื่อพัฒนา สังคมที่ยั่งยืน ๓.๑.๒ สร้างและพัฒนาเครือข่ายความร่วม มือให้นำหลักพุทธธรรมไปใช้ประโยชน์จน เกิดชุมชนสันติสุขอย่างยั่งยืน	๓.๑.๑ ระดับความสำเร็จของการดำเนิน งานตามระบบและกลไกการเสริมสร้าง ความเข้มแข็งของเครือข่ายความร่วมมือ เพื่อพัฒนาสังคมที่ยั่งยืน ๓.๑.๒ ระดับความสำเร็จของการ ดำเนินงานเครือข่ายความร่วมมือที่นำ หลักพุทธธรรมไปใช้ประโยชน์จนเกิด ชุมชนสันติสุขอย่างยั่งยืน	วิทยาลัยเขตอุบลราชธานี
๓๘ โครงการส่งเสริมภูมิปัญญาท้องถิ่น		๓.๑.๑ ระดับความสำเร็จของการดำเนิน งานตามระบบและกลไกการเสริมสร้าง ความเข้มแข็งของเครือข่ายความร่วมมือ เพื่อพัฒนาสังคมที่ยั่งยืน ๓.๑.๒ ระดับความสำเร็จของการ ดำเนินงานเครือข่ายความร่วมมือที่นำ หลักพุทธธรรมไปใช้ประโยชน์จนเกิด ชุมชนสันติสุขอย่างยั่งยืน	วิทยาลัยเขตอุบลราชธานี

ยุทธศาสตร์ที่ ๓

บริการวิชาการด้านพระพุทธศาสนาเพื่อส่งเสริมและสนับสนุน ชุมชน วัด ท้องถิ่น และสังคมให้เกิดสันติสุข

เป้าประสงค์ที่ ๑

ความเข้มแข็งของเครือข่ายความร่วมมือเพื่อพัฒนาสังคมที่ยั่งยืน

โครงการ/กิจกรรม	กลยุทธ์มหาวิทยาลัย	ตัวชี้วัด	*หมายเหตุ (ส่วนงาน)
<p>๓๙ โครงการพุทธธรรมนำสุขด้วยหลักบวร กิจกรรมสังฆเมตตา พัฒนาชุมชนผู้สูงอายุ</p>	<p>๓.๑.๑ ส่งเสริม และสนับสนุนการพัฒนา ระบบและกลไกในการเสริมสร้างความเข้มแข็งของเครือข่ายความร่วมมือเพื่อพัฒนา สังคมที่ยั่งยืน</p> <p>๓.๑.๒ สร้างและพัฒนาเครือข่ายความร่วมมือให้นำหลักพุทธธรรมไปใช้ประโยชน์จน เกิดชุมชนสันติสุขอย่างยั่งยืน</p>	<p>๓.๑.๑ ระดับความสำเร็จของการดำเนินงานตามระบบและกลไกการเสริมสร้างความเข้มแข็งของเครือข่ายความร่วมมือเพื่อพัฒนาสังคมที่ยั่งยืน</p> <p>๓.๑.๒ ระดับความสำเร็จของการดำเนินงานเครือข่ายความร่วมมือที่นำหลักพุทธธรรมไปใช้ประโยชน์จนเกิด ชุมชนสันติสุขอย่างยั่งยืน</p>	<p>วิทยาลัยสงฆ์นครลำปาง</p>
<p>๔๐ โครงการพุทธธรรมนำสุขด้วยหลักบวร กิจกรรมพัฒนาและ เผยแผ่ธรรมะทางสถานีวิทยุและรายการ MCUTV</p>		<p>๓.๑.๑ ระดับความสำเร็จของการดำเนินงานตามระบบและกลไกการเสริมสร้างความเข้มแข็งของเครือข่ายความร่วมมือเพื่อพัฒนาสังคมที่ยั่งยืน</p> <p>๓.๑.๒ ระดับความสำเร็จของการดำเนินงานเครือข่ายความร่วมมือที่นำหลักพุทธธรรมไปใช้ประโยชน์จนเกิด ชุมชนสันติสุขอย่างยั่งยืน</p>	<p>วิทยาลัยสงฆ์นครลำปาง</p>

ยุทธศาสตร์ที่ ๓

บริการวิชาการด้านพระพุทธศาสนาเพื่อส่งเสริมและสนับสนุน ชุมชน วัด ท้องถิ่น และสังคมให้เกิดสันติสุข

เป้าประสงค์ที่ ๑

ความเข้มแข็งของเครือข่ายความร่วมมือเพื่อพัฒนาสังคมที่ยั่งยืน

โครงการ/กิจกรรม	กลยุทธ์มหาวิทยาลัย	ตัวชี้วัด	*หมายเหตุ (ส่วนงาน)
๔๑ โครงการพุทธธรรมนำสุขด้วยหลักบวร กิจกรรมส่งเสริมหมู่บ้านรักษาศีล 5 กับชุมชนเพื่อนำไปสู่ชุมชนต้นแบบ	๓.๑.๑ ส่งเสริม และสนับสนุนการพัฒนา ระบบและกลไกในการเสริมสร้างความเข้มแข็งของเครือข่ายความร่วมมือเพื่อพัฒนาสังคมที่ยั่งยืน ๓.๑.๒ สร้างและพัฒนาเครือข่ายความร่วมมือให้นำหลักพุทธธรรมไปใช้ประโยชน์จนเกิดชุมชนสันติสุขอย่างยั่งยืน	๓.๑.๑ ระดับความสำเร็จของการดำเนินงานตามระบบและกลไกการเสริมสร้างความเข้มแข็งของเครือข่ายความร่วมมือเพื่อพัฒนาสังคมที่ยั่งยืน ๓.๑.๒ ระดับความสำเร็จของการดำเนินงานเครือข่ายความร่วมมือที่นำหลักพุทธธรรมไปใช้ประโยชน์จนเกิดชุมชนสันติสุขอย่างยั่งยืน	วิทยาลัยสงฆ์นครลำปาง
๔๒ โครงการอบรมธรรมะในชุมชน	๓.๑.๑ ส่งเสริม และสนับสนุนการพัฒนา ระบบและกลไกในการเสริมสร้างความเข้มแข็งของเครือข่ายความร่วมมือเพื่อพัฒนาสังคมที่ยั่งยืน	๓.๑.๑ ระดับความสำเร็จของการดำเนินงานตามระบบและกลไกการเสริมสร้างความเข้มแข็งของเครือข่ายความร่วมมือเพื่อพัฒนาสังคมที่ยั่งยืน	วิทยาเขตอุบลราชธานี
๔๓ โครงการสร้างและพัฒนาเครือข่ายความร่วมมือในชุมชนและองค์กร		๓.๑.๑ ระดับความสำเร็จของการดำเนินงานตามระบบและกลไกการเสริมสร้างความเข้มแข็งของเครือข่ายความร่วมมือเพื่อพัฒนาสังคมที่ยั่งยืน	วิทยาเขตอุบลราชธานี

ยุทธศาสตร์ที่ ๓

บริการวิชาการด้านพระพุทธศาสนาเพื่อส่งเสริมและสนับสนุน ชุมชน วัด ท้องถิ่น และสังคมให้เกิดสันติสุข

เป้าประสงค์ที่ ๑

ความเข้มแข็งของเครือข่ายความร่วมมือเพื่อพัฒนาสังคมที่ยั่งยืน

โครงการ/กิจกรรม	กลยุทธ์มหาวิทยาลัย	ตัวชี้วัด	*หมายเหตุ (ส่วนงาน)
๔๔ โครงการมหาจุฬาส่งเสริมพลังประชารัฐเพื่อความสามัคคี	๓.๑.๑ ส่งเสริม และสนับสนุนการพัฒนา ระบบและกลไกในการเสริมสร้างความเข้ม แข็งของเครือข่ายความร่วมมือเพื่อพัฒนา สังคมที่ยั่งยืน	๓.๑.๒ ระดับความสำเร็จของการดำเนิน งานเครือข่ายความร่วมมือที่นำหลักพุทธ ธรรมไปใช้ประโยชน์จนเกิดชุมชนสันติ สุขอย่างยั่งยืน	วิทยาลัยสงฆ์ลำพูน
๔๕ โครงการส่งเสริมพุทธเกษตรแบบยั่งยืน (โคกหนองนาโมเดล)	๓.๑.๑ ส่งเสริม และสนับสนุนการพัฒนา ระบบและกลไกในการเสริมสร้างความเข้ม แข็งของเครือข่ายความร่วมมือเพื่อพัฒนา สังคมที่ยั่งยืน ๓.๑.๒ สร้างและพัฒนาเครือข่ายความร่วม มือให้นำหลักพุทธธรรมไปใช้ประโยชน์จน เกิดชุมชนสันติสุขอย่างยั่งยืน	๓.๑.๒ ระดับความสำเร็จของการดำเนิน งานเครือข่ายความร่วมมือที่นำหลักพุทธ ธรรมไปใช้ประโยชน์จนเกิดชุมชนสันติ สุขอย่างยั่งยืน	วิทยาลัยสงฆ์พิจิตร

ยุทธศาสตร์ที่ ๓

บริการวิชาการด้านพระพุทธศาสนาเพื่อส่งเสริมและสนับสนุน ชุมชน วัด ท้องถิ่น และสังคมให้เกิดสันติสุข

เป้าประสงค์ที่ ๑

ความเข้มแข็งของเครือข่ายความร่วมมือเพื่อพัฒนาสังคมที่ยั่งยืน

โครงการ/กิจกรรม	กลยุทธ์มหาวิทยาลัย	ตัวชี้วัด	*หมายเหตุ (ส่วนงาน)
๔๖ โครงการเผยแพร่ธรรมะทางสื่อ MCU TV ออนไลน์	๓.๑.๑ ส่งเสริม และสนับสนุนการพัฒนา ระบบและกลไกในการเสริมสร้างความเข้ม แข็งของเครือข่ายความร่วมมือเพื่อพัฒนา สังคมที่ยั่งยืน ๓.๑.๒ สร้างและพัฒนาเครือข่ายความร่วม มือให้นำหลักพุทธธรรมไปใช้ประโยชน์จน เกิดชุมชนสันติสุขอย่างยั่งยืน	๓.๑.๑ ระดับความสำเร็จของการดำเนิน งานตามระบบและกลไกการเสริมสร้าง ความเข้มแข็งของเครือข่ายความร่วมมือ เพื่อพัฒนาสังคมที่ยั่งยืน ๓.๑.๒ ระดับความสำเร็จของการ ดำเนินงานเครือข่ายความร่วมมือที่นำ หลักพุทธธรรมไปใช้ประโยชน์จนเกิด ชุมชนสันติสุขอย่างยั่งยืน	ส่วนงานบริหาร สำนักส่งเสริมฯ
๔๗ โครงการบริการวิชาการแก่ชุมชนและสังคม		๓.๑.๒ ระดับความสำเร็จของการดำเนิน งานเครือข่ายความร่วมมือที่นำหลักพุทธ ธรรมไปใช้ประโยชน์จนเกิดชุมชนสันติ สุขอย่างยั่งยืน	วิทยาลัยสงฆ์พิจิตร
๔๘ โครงการส่งเสริมการเรียนรู้สู่ชุมชน "ชุมชนร่วมใจ"		๓.๑.๑ ระดับความสำเร็จของการดำเนิน งานตามระบบและกลไกการเสริมสร้าง ความเข้มแข็งของเครือข่ายความร่วมมือ เพื่อพัฒนาสังคมที่ยั่งยืน	วิทยาลัยสงฆ์พิจิตร

ยุทธศาสตร์ที่ ๓

บริการวิชาการด้านพระพุทธศาสนาเพื่อส่งเสริมและสนับสนุน ชุมชน วัด ท้องถิ่น และสังคมให้เกิดสันติสุข

เป้าประสงค์ที่ ๑

ความเข้มแข็งของเครือข่ายความร่วมมือเพื่อพัฒนาสังคมที่ยั่งยืน

โครงการ/กิจกรรม	กลยุทธ์มหาวิทยาลัย	ตัวชี้วัด	*หมายเหตุ (ส่วนงาน)
๔๙ โครงการส่งเสริมการบริการวิชาการแก่ชุมชน	๓.๑.๑ ส่งเสริม และสนับสนุนการพัฒนา ระบบและกลไกในการเสริมสร้างความเข้ม แข็งของเครือข่ายความร่วมมือเพื่อพัฒนา สังคมที่ยั่งยืน ๓.๑.๒ สร้างและพัฒนาเครือข่ายความร่วม มือให้นำหลักพุทธธรรมไปใช้ประโยชน์จน เกิดชุมชนสันติสุขอย่างยั่งยืน	๓.๑.๑ ระดับความสำเร็จของการดำเนิน งานตามระบบและกลไกการเสริมสร้าง ความเข้มแข็งของเครือข่ายความร่วมมือ เพื่อพัฒนาสังคมที่ยั่งยืน ๓.๑.๒ ระดับความสำเร็จของการ ดำเนินงานเครือข่ายความร่วมมือที่นำ หลักพุทธธรรมไปใช้ประโยชน์จนเกิด ชุมชนสันติสุขอย่างยั่งยืน	ส่วนงานบริหาร สำนักส่งเสริมฯ
๕๐ โครงการพุทธวิถีกับพัฒนาผู้สูงอายุ	๓.๑.๒ สร้างและพัฒนาเครือข่ายความร่วม มือให้นำหลักพุทธธรรมไปใช้ประโยชน์จน เกิดชุมชนสันติสุขอย่างยั่งยืน	๓.๑.๒ ระดับความสำเร็จของการดำเนิน งานเครือข่ายความร่วมมือที่นำหลักพุทธ ธรรมไปใช้ประโยชน์จนเกิดชุมชนสันติ สุขอย่างยั่งยืน	วิทยาลัยสงฆ์ลำพูน

ยุทธศาสตร์ที่ ๓

บริการวิชาการด้านพระพุทธศาสนาเพื่อส่งเสริมและสนับสนุน ชุมชน วัด ท้องถิ่น และสังคมให้เกิดสันติสุข

เป้าประสงค์ที่ ๑

ความเข้มแข็งของเครือข่ายความร่วมมือเพื่อพัฒนาสังคมที่ยั่งยืน

โครงการ/กิจกรรม	กลยุทธ์มหาวิทยาลัย	ตัวชี้วัด	*หมายเหตุ (ส่วนงาน)
๕๑ โครงการธรรมะสู่สถานศึกษาและส่วนราชการ	๓.๑.๑ ส่งเสริม และสนับสนุนการพัฒนา ระบบและกลไกในการเสริมสร้างความเข้ม แข็งของเครือข่ายความร่วมมือเพื่อพัฒนา สังคมที่ยั่งยืน ๓.๑.๒ สร้างและพัฒนาเครือข่ายความร่วม มือให้นำหลักพุทธธรรมไปใช้ประโยชน์จน เกิดชุมชนสันติสุขอย่างยั่งยืน	๓.๑.๑ ระดับความสำเร็จของการดำเนิน งานตามระบบและกลไกการเสริมสร้าง ความเข้มแข็งของเครือข่ายความร่วมมือ เพื่อพัฒนาสังคมที่ยั่งยืน	วิทยาลัยสงฆ์ศรีสะเกษ
๕๒ โครงการค่ายคุณธรรม จริยธรรม	๓.๑.๒ สร้างและพัฒนาเครือข่ายความร่วม มือให้นำหลักพุทธธรรมไปใช้ประโยชน์จน เกิดชุมชนสันติสุขอย่างยั่งยืน	๓.๑.๒ ระดับความสำเร็จของการดำเนิน งานเครือข่ายความร่วมมือที่นำหลักพุทธ ธรรมไปใช้ประโยชน์จนเกิดชุมชนสันติ สุขอย่างยั่งยืน	วิทยาลัยสงฆ์ศรีสะเกษ
๕๓ โครงการส่งเสริมและพัฒนาเครือข่ายสวัสดิการชุมชนเพื่อ การพัฒนาที่ยั่งยืนเชิงพุทธ	๓.๑.๑ ส่งเสริม และสนับสนุนการพัฒนา ระบบและกลไกในการเสริมสร้างความเข้ม แข็งของเครือข่ายความร่วมมือเพื่อพัฒนา สังคมที่ยั่งยืน	๓.๑.๑ ระดับความสำเร็จของการดำเนิน งานตามระบบและกลไกการเสริมสร้าง ความเข้มแข็งของเครือข่ายความร่วมมือ เพื่อพัฒนาสังคมที่ยั่งยืน	วิทยาลัยสงฆ์ศรีสะเกษ

ยุทธศาสตร์ที่ ๓

บริการวิชาการด้านพระพุทธศาสนาเพื่อส่งเสริมและสนับสนุน ชุมชน วัด ท้องถิ่น และสังคมให้เกิดสันติสุข

เป้าประสงค์ที่ ๑

ความเข้มแข็งของเครือข่ายความร่วมมือเพื่อพัฒนาสังคมที่ยั่งยืน

โครงการ/กิจกรรม	กลยุทธ์มหาวิทยาลัย	ตัวชี้วัด	*หมายเหตุ (ส่วนงาน)
๕๔ โครงการส่งเสริม สนับสนุนภาคีเครือข่ายชุมชนเข้มแข็งตามหลักศาสนา	๓.๑.๑ ส่งเสริม และสนับสนุนการพัฒนา ระบบและกลไกในการเสริมสร้างความเข้มแข็งของเครือข่ายความร่วมมือเพื่อพัฒนา สังคมที่ยั่งยืน	๓.๑.๑ ระดับความสำเร็จของการดำเนินงานตามระบบและกลไกการเสริมสร้างความเข้มแข็งของเครือข่ายความร่วมมือ เพื่อพัฒนาสังคมที่ยั่งยืน	วิทยาลัยสงฆ์ศรีสะเกษ
๕๕ โครงการปฏิบัติวิปัสสนากัมมัฏฐานบริการชุมชน	๓.๑.๒ สร้างและพัฒนาเครือข่ายความร่วมมือให้นำหลักพุทธธรรมไปใช้ประโยชน์จน เกิดชุมชนสันติสุขอย่างยั่งยืน	๓.๑.๒ ระดับความสำเร็จของการดำเนินงานเครือข่ายความร่วมมือที่นำหลักพุทธธรรมไปใช้ประโยชน์จนเกิดชุมชนสันติ สุขอย่างยั่งยืน	ส่วนธรรมนิเทศ สำนักส่งเสริมฯ
๕๖ โครงการเสริมสร้างความเข้มแข็งของเครือข่ายความร่วมมือ ในการพัฒนาสังคมที่ยั่งยืน	๓.๑.๑ ส่งเสริม และสนับสนุนการพัฒนา ระบบและกลไกในการเสริมสร้างความเข้ม แข็งของเครือข่ายความร่วมมือเพื่อพัฒนา สังคมที่ยั่งยืน ๓.๑.๒ สร้างและพัฒนาเครือข่ายความร่วมมือให้นำหลักพุทธธรรมไปใช้ประโยชน์จน เกิดชุมชนสันติสุขอย่างยั่งยืน	๓.๑.๑ ระดับความสำเร็จของการดำเนินงานตามระบบและกลไกการเสริมสร้างความเข้มแข็งของเครือข่ายความร่วมมือ เพื่อพัฒนาสังคมที่ยั่งยืน ๓.๑.๒ ระดับความสำเร็จของการ ดำเนินงานเครือข่ายความร่วมมือที่นำ หลักพุทธธรรมไปใช้ประโยชน์จนเกิด ชุมชนสันติสุขอย่างยั่งยืน	วิทยาลัยสงฆ์สุราษฎร์ธานี

ยุทธศาสตร์ที่ ๓

บริการวิชาการด้านพระพุทธศาสนาเพื่อส่งเสริมและสนับสนุน ชุมชน วัด ท้องถิ่น และสังคมให้เกิดสันติสุข

เป้าประสงค์ที่ ๑

ความเข้มแข็งของเครือข่ายความร่วมมือเพื่อพัฒนาสังคมที่ยั่งยืน

โครงการ/กิจกรรม	กลยุทธ์มหาวิทยาลัย	ตัวชี้วัด	*หมายเหตุ (ส่วนงาน)
๕๗ โครงการบัณฑิตอาสาพัฒนาชาวเขา	๓.๑.๒ สร้างและพัฒนาเครือข่ายความร่วมมือให้นำหลักพุทธธรรมไปใช้ประโยชน์จนเกิดชุมชนสันติสุขอย่างยั่งยืน	๓.๑.๒ ระดับความสำเร็จของการดำเนินงานเครือข่ายความร่วมมือที่นำหลักพุทธธรรมไปใช้ประโยชน์จนเกิดชุมชนสันติสุขอย่างยั่งยืน	ส่วนธรรมนิเทศ สำนักส่งเสริมฯ
๕๘ โครงการบริการวิชาการด้านพระพุทธศาสนาเพื่อสันติสุข	๓.๑.๑ ส่งเสริม และสนับสนุนการพัฒนาระบบและกลไกในการเสริมสร้างความเข้มแข็งของเครือข่ายความร่วมมือเพื่อพัฒนาสังคมที่ยั่งยืน ๓.๑.๒ สร้างและพัฒนาเครือข่ายความร่วมมือให้นำหลักพุทธธรรมไปใช้ประโยชน์จนเกิดชุมชนสันติสุขอย่างยั่งยืน	๓.๑.๑ ระดับความสำเร็จของการดำเนินงานตามระบบและกลไกการเสริมสร้างความเข้มแข็งของเครือข่ายความร่วมมือเพื่อพัฒนาสังคมที่ยั่งยืน ๓.๑.๒ ระดับความสำเร็จของการดำเนินงานเครือข่ายความร่วมมือที่นำหลักพุทธธรรมไปใช้ประโยชน์จนเกิดชุมชนสันติสุขอย่างยั่งยืน	วิทยาเขตหนองคาย

ยุทธศาสตร์ที่ ๓

บริการวิชาการด้านพระพุทธศาสนาเพื่อส่งเสริมและสนับสนุน ชุมชน วัด ท้องถิ่น และสังคมให้เกิดสันติสุข

เป้าประสงค์ที่ ๑

ความเข้มแข็งของเครือข่ายความร่วมมือเพื่อพัฒนาสังคมที่ยั่งยืน

โครงการ/กิจกรรม	กลยุทธ์มหาวิทยาลัย	ตัวชี้วัด	*หมายเหตุ (ส่วนงาน)
๕๙ โครงการอบรมคุณธรรมจริยธรรมแก่เด็กและเยาวชน	๓.๑.๑ ส่งเสริม และสนับสนุนการพัฒนา ระบบและกลไกในการเสริมสร้างความเข้ม แข็งของเครือข่ายความร่วมมือเพื่อพัฒนา สังคมที่ยั่งยืน ๓.๑.๒ สร้างและพัฒนาเครือข่ายความร่วม มือให้นำหลักพุทธธรรมไปใช้ประโยชน์จน เกิดชุมชนสันติสุขอย่างยั่งยืน	๓.๑.๑ ระดับความสำเร็จของการดำเนิน งานตามระบบและกลไกการเสริมสร้าง ความเข้มแข็งของเครือข่ายความร่วมมือ เพื่อพัฒนาสังคมที่ยั่งยืน ๓.๑.๒ ระดับความสำเร็จของการ ดำเนินงานเครือข่ายความร่วมมือที่นำ หลักพุทธธรรมไปใช้ประโยชน์จนเกิด ชุมชนสันติสุขอย่างยั่งยืน	วิทยาเขตหนองคาย
๖๐ โครงการสัมมนาวิชาการ		๓.๑.๑ ระดับความสำเร็จของการดำเนิน งานตามระบบและกลไกการเสริมสร้าง ความเข้มแข็งของเครือข่ายความร่วมมือ เพื่อพัฒนาสังคมที่ยั่งยืน ๓.๑.๒ ระดับความสำเร็จของการ ดำเนินงานเครือข่ายความร่วมมือที่นำ หลักพุทธธรรมไปใช้ประโยชน์จนเกิด ชุมชนสันติสุขอย่างยั่งยืน	วิทยาเขตหนองคาย

ยุทธศาสตร์ที่ ๓

บริการวิชาการด้านพระพุทธศาสนาเพื่อส่งเสริมและสนับสนุน ชุมชน วัด ท้องถิ่น และสังคมให้เกิดสันติสุข

เป้าประสงค์ที่ ๑

ความเข้มแข็งของเครือข่ายความร่วมมือเพื่อพัฒนาสังคมที่ยั่งยืน

โครงการ/กิจกรรม	กลยุทธ์มหาวิทยาลัย	ตัวชี้วัด	*หมายเหตุ (ส่วนงาน)
๖๑ โครงการใกล้เคียงเพื่อสังคมสันติสุข	๓.๑.๒ สร้างและพัฒนาเครือข่ายความร่วมมือให้นำหลักพุทธธรรมไปใช้ประโยชน์จนเกิดชุมชนสันติสุขอย่างยั่งยืน	๓.๑.๒ ระดับความสำเร็จของการดำเนินงานเครือข่ายความร่วมมือที่นำหลักพุทธธรรมไปใช้ประโยชน์จนเกิดชุมชนสันติสุขอย่างยั่งยืน	บัณฑิตวิทยาลัย หลักสูตรพุทธศาสตรดุษฎีบัณฑิต สาขาวิชาสันติศึกษา
๖๒ โครงการสันติศึกษาพัฒนาชุมชนและสังคม	๓.๑.๒ สร้างและพัฒนาเครือข่ายความร่วมมือให้นำหลักพุทธธรรมไปใช้ประโยชน์จนเกิดชุมชนสันติสุขอย่างยั่งยืน	๓.๑.๒ ระดับความสำเร็จของการดำเนินงานเครือข่ายความร่วมมือที่นำหลักพุทธธรรมไปใช้ประโยชน์จนเกิดชุมชนสันติสุขอย่างยั่งยืน	บัณฑิตวิทยาลัย หลักสูตรพุทธศาสตรดุษฎีบัณฑิต สาขาวิชาสันติศึกษา
๖๓ โครงการพัฒนาและฝึกอบรมพุทธกสิกรรมโคกหนองนาสันติศึกษาโมเดล	๓.๑.๑ ส่งเสริม และสนับสนุนการพัฒนาระบบและกลไกในการเสริมสร้างความเข้มแข็งของเครือข่ายความร่วมมือเพื่อพัฒนาสังคมที่ยั่งยืน	๓.๑.๑ ระดับความสำเร็จของการดำเนินงานตามระบบและกลไกการเสริมสร้างความเข้มแข็งของเครือข่ายความร่วมมือเพื่อพัฒนาสังคมที่ยั่งยืน	บัณฑิตวิทยาลัย หลักสูตรพุทธศาสตรดุษฎีบัณฑิต สาขาวิชาสันติศึกษา
๖๔ โครงการจัดทำแผนปฏิบัติการประจำปีงบประมาณ ๒๕๖๖ สำนักส่งเสริมพระพุทธศาสนาและบริการสังคม	๓.๑.๑ ส่งเสริม และสนับสนุนการพัฒนาระบบและกลไกในการเสริมสร้างความเข้มแข็งของเครือข่ายความร่วมมือเพื่อพัฒนาสังคมที่ยั่งยืน	๓.๑.๑ ระดับความสำเร็จของการดำเนินงานตามระบบและกลไกการเสริมสร้างความเข้มแข็งของเครือข่ายความร่วมมือเพื่อพัฒนาสังคมที่ยั่งยืน	สำนักส่งเสริมพระพุทธศาสนาและบริการสังคม

ยุทธศาสตร์ที่ ๓

บริการวิชาการด้านพระพุทธศาสนาเพื่อส่งเสริมและสนับสนุน ชุมชน วัด ท้องถิ่น และสังคมให้เกิดสันติสุข

เป้าประสงค์ที่ ๑

ความเข้มแข็งของเครือข่ายความร่วมมือเพื่อพัฒนาสังคมที่ยั่งยืน

โครงการ/กิจกรรม	กลยุทธ์มหาวิทยาลัย	ตัวชี้วัด	*หมายเหตุ (ส่วนงาน)
๖๕ โครงการลมหายใจแห่งสันติภาพ	๓.๑.๑ ส่งเสริม และสนับสนุนการพัฒนา ระบบและกลไกในการเสริมสร้างความเข้ม แข็งของเครือข่ายความร่วมมือเพื่อพัฒนา สังคมที่ยั่งยืน	๓.๑.๑ ระดับความสำเร็จของการดำเนิน งานตามระบบและกลไกการเสริมสร้าง ความเข้มแข็งของเครือข่ายความร่วมมือ เพื่อพัฒนาสังคมที่ยั่งยืน	บัณฑิตวิทยาลัย หลักสูตรพุทธ ศาสตรมหาบัณฑิต สาขาวิชา สันติศึกษา
๖๖ โครงการสัมมนาวิชาการเนื่องในวันสันติภาพสากล	๓.๑.๑ ส่งเสริม และสนับสนุนการพัฒนา ระบบและกลไกในการเสริมสร้างความเข้ม แข็งของเครือข่ายความร่วมมือเพื่อพัฒนา สังคมที่ยั่งยืน ๓.๑.๒ สร้างและพัฒนาเครือข่ายความร่วม มือให้นำหลักพุทธธรรมไปใช้ประโยชน์จน เกิดชุมชนสันติสุขอย่างยั่งยืน	๓.๑.๒ ระดับความสำเร็จของการดำเนิน งานเครือข่ายความร่วมมือที่นำหลักพุทธ ธรรมไปใช้ประโยชน์จนเกิดชุมชนสันติ สุขอย่างยั่งยืน	บัณฑิตวิทยาลัย หลักสูตรพุทธ ศาสตรมหาบัณฑิต สาขาวิชา สันติศึกษา
๖๗ โครงการไกล่เกลี่ยเพื่อสังคมสันติสุข	๓.๑.๑ ส่งเสริม และสนับสนุนการพัฒนา ระบบและกลไกในการเสริมสร้างความเข้ม แข็งของเครือข่ายความร่วมมือเพื่อพัฒนา สังคมที่ยั่งยืน	๓.๑.๑ ระดับความสำเร็จของการดำเนิน งานตามระบบและกลไกการเสริมสร้าง ความเข้มแข็งของเครือข่ายความร่วมมือ เพื่อพัฒนาสังคมที่ยั่งยืน	บัณฑิตวิทยาลัย หลักสูตรพุทธ ศาสตรมหาบัณฑิต สาขาวิชา สันติศึกษา

ยุทธศาสตร์ที่ ๓

บริการวิชาการด้านพระพุทธศาสนาเพื่อส่งเสริมและสนับสนุน ชุมชน วัด ท้องถิ่น และสังคมให้เกิดสันติสุข

เป้าประสงค์ที่ ๑

ความเข้มแข็งของเครือข่ายความร่วมมือเพื่อพัฒนาสังคมที่ยั่งยืน

โครงการ/กิจกรรม	กลยุทธ์มหาวิทยาลัย	ตัวชี้วัด	*หมายเหตุ (ส่วนงาน)
๖๘ โครงการสัมมนาพระธรรมทูตไทยในต่างประเทศ	๓.๑.๑ ส่งเสริม และสนับสนุนการพัฒนา ระบบและกลไกในการเสริมสร้างความเข้ม แข็งของเครือข่ายความร่วมมือเพื่อพัฒนา สังคมที่ยั่งยืน	๓.๑.๑ ระดับความสำเร็จของการดำเนิน งานตามระบบและกลไกการเสริมสร้าง ความเข้มแข็งของเครือข่ายความร่วมมือ เพื่อพัฒนาสังคมที่ยั่งยืน	วิทยาลัยพระธรรมทูต
๖๙ โครงการพระธรรมทูตเพื่อสังคม			วิทยาลัยพระธรรมทูต
๗๐ โครงการจัดพิมพ์วารสารวิทยาลัยพระธรรมทูต	๓.๑.๑ ส่งเสริม และสนับสนุนการพัฒนา ระบบและกลไกในการเสริมสร้างความเข้ม แข็งของเครือข่ายความร่วมมือเพื่อพัฒนา สังคมที่ยั่งยืน	๓.๑.๑ ระดับความสำเร็จของการดำเนิน งานตามระบบและกลไกการเสริมสร้าง ความเข้มแข็งของเครือข่ายความร่วมมือ เพื่อพัฒนาสังคมที่ยั่งยืน	วิทยาลัยพระธรรมทูต
๗๑ โครงการจัดทำหนังสือสวดมนต์ฉบับภาษาไทยและฉบับ ภาษาบาลีโรมัน		๓.๑.๑ ระดับความสำเร็จของการดำเนิน งานตามระบบและกลไกการเสริมสร้าง ความเข้มแข็งของเครือข่ายความร่วมมือ เพื่อพัฒนาสังคมที่ยั่งยืน	วิทยาลัยพระธรรมทูต

ยุทธศาสตร์ที่ ๓

บริการวิชาการด้านพระพุทธศาสนาเพื่อส่งเสริมและสนับสนุน ชุมชน วัด ท้องถิ่น และสังคมให้เกิดสันติสุข

เป้าประสงค์ที่ ๑

ความเข้มแข็งของเครือข่ายความร่วมมือเพื่อพัฒนาสังคมที่ยั่งยืน

โครงการ/กิจกรรม	กลยุทธ์มหาวิทยาลัย	ตัวชี้วัด	*หมายเหตุ (ส่วนงาน)
๗๒ โครงการส่งเสริมกิจกรรมจิตอาสาพัฒนาชุมชน	๓.๑.๒ สร้างและพัฒนาเครือข่ายความร่วมมือให้นำหลักพุทธธรรมไปใช้ประโยชน์จนเกิดชุมชนสันติสุขอย่างยั่งยืน	๓.๑.๑ ระดับความสำเร็จของการดำเนินงานตามระบบและกลไกการเสริมสร้างความเข้มแข็งของเครือข่ายความร่วมมือเพื่อพัฒนาสังคมที่ยั่งยืน	คณะมนุษยศาสตร์
๗๓ โครงการตรวจเยี่ยมนิสิตปฏิบัติศาสนกิจและบริการสังคม	๓.๑.๑ ส่งเสริม และสนับสนุนการพัฒนาระบบและกลไกในการเสริมสร้างความเข้มแข็งของเครือข่ายความร่วมมือเพื่อพัฒนาสังคมที่ยั่งยืน ๓.๑.๒ สร้างและพัฒนาเครือข่ายความร่วมมือให้นำหลักพุทธธรรมไปใช้ประโยชน์จนเกิดชุมชนสันติสุขอย่างยั่งยืน	๓.๑.๑ ระดับความสำเร็จของการดำเนินงานตามระบบและกลไกการเสริมสร้างความเข้มแข็งของเครือข่ายความร่วมมือเพื่อพัฒนาสังคมที่ยั่งยืน ๓.๑.๒ ระดับความสำเร็จของการดำเนินงานเครือข่ายความร่วมมือที่นำหลักพุทธธรรมไปใช้ประโยชน์จนเกิดชุมชนสันติสุขอย่างยั่งยืน	วิทยาเขตนครราชสีมา
๗๔ โครงการสังคมศาสตร์บริการวิชาการสู่ชุมชน (ป.ตรี)	๓.๑.๑ ส่งเสริม และสนับสนุนการพัฒนาระบบและกลไกในการเสริมสร้างความเข้มแข็งของเครือข่ายความร่วมมือเพื่อพัฒนาสังคมที่ยั่งยืน	๓.๑.๒ ระดับความสำเร็จของการดำเนินงานเครือข่ายความร่วมมือที่นำหลักพุทธธรรมไปใช้ประโยชน์จนเกิดชุมชนสันติสุขอย่างยั่งยืน	คณะสังคมศาสตร์

ยุทธศาสตร์ที่ ๓

บริการวิชาการด้านพระพุทธศาสนาเพื่อส่งเสริมและสนับสนุน ชุมชน วัด ท้องถิ่น และสังคมให้เกิดสันติสุข

เป้าประสงค์ที่ ๑

ความเข้มแข็งของเครือข่ายความร่วมมือเพื่อพัฒนาสังคมที่ยั่งยืน

โครงการ/กิจกรรม	กลยุทธ์มหาวิทยาลัย	ตัวชี้วัด	*หมายเหตุ (ส่วนงาน)
๗๕ โครงการพัฒนาคุณธรรมและปัญญาด้วยหลักศาสนาแก่ชุมชน	๓.๑.๑ ส่งเสริม และสนับสนุนการพัฒนา ระบบและกลไกในการเสริมสร้างความเข้มแข็งของเครือข่ายความร่วมมือเพื่อพัฒนาสังคมที่ยั่งยืน	๓.๑.๑ ระดับความสำเร็จของการดำเนินงานตามระบบและกลไกการเสริมสร้างความเข้มแข็งของเครือข่ายความร่วมมือเพื่อพัฒนาสังคมที่ยั่งยืน	คณะสังคมศาสตร์
๗๖ โครงการบริหาร จัดการ ประชาสัมพันธ์ และจัดทำสื่อ	๓.๑.๑ ส่งเสริม และสนับสนุนการพัฒนา ระบบและกลไกในการเสริมสร้างความเข้มแข็งของเครือข่ายความร่วมมือเพื่อพัฒนาสังคมที่ยั่งยืน ๓.๑.๒ สร้างและพัฒนาเครือข่ายความร่วมมือให้นำหลักพุทธธรรมไปใช้ประโยชน์จนเกิดชุมชนสันติสุขอย่างยั่งยืน	๓.๑.๑ ระดับความสำเร็จของการดำเนินงานตามระบบและกลไกการเสริมสร้างความเข้มแข็งของเครือข่ายความร่วมมือเพื่อพัฒนาสังคมที่ยั่งยืน ๓.๑.๒ ระดับความสำเร็จของการดำเนินงานเครือข่ายความร่วมมือที่นำหลักพุทธธรรมไปใช้ประโยชน์จนเกิดชุมชนสันติสุขอย่างยั่งยืน	สถาบันภาษา
๗๗ โครงการเผยแพร่ธรรมทางสถานีวิทยุและโทรทัศน์	๓.๑.๑ ส่งเสริม และสนับสนุนการพัฒนา ระบบและกลไกในการเสริมสร้างความเข้มแข็งของเครือข่ายความร่วมมือเพื่อพัฒนาสังคมที่ยั่งยืน	๓.๑.๑ ระดับความสำเร็จของการดำเนินงานตามระบบและกลไกการเสริมสร้างความเข้มแข็งของเครือข่ายความร่วมมือเพื่อพัฒนาสังคมที่ยั่งยืน	วิทยาเขตนครราชสีมา

ยุทธศาสตร์ที่ ๓

บริการวิชาการด้านพระพุทธศาสนาเพื่อส่งเสริมและสนับสนุน ชุมชน วัด ท้องถิ่น และสังคมให้เกิดสันติสุข

เป้าประสงค์ที่ ๑

ความเข้มแข็งของเครือข่ายความร่วมมือเพื่อพัฒนาสังคมที่ยั่งยืน

โครงการ/กิจกรรม	กลยุทธ์มหาวิทยาลัย	ตัวชี้วัด	*หมายเหตุ (ส่วนงาน)
๗๘ โครงการจัดทำโปรแกรม MIS ด้านงปม.การเงินและพัสดุและ จัดอบรม	๓.๑.๑ ส่งเสริม และสนับสนุนการพัฒนา ระบบและกลไกในการเสริมสร้างความเข้ม แข็งของเครือข่ายความร่วมมือเพื่อพัฒนา สังคมที่ยั่งยืน	๓.๑.๑ ระดับความสำเร็จของการดำเนิน งานตามระบบและกลไกการเสริมสร้าง ความเข้มแข็งของเครือข่ายความร่วมมือ เพื่อพัฒนาสังคมที่ยั่งยืน	กองคลังและทรัพย์สิน
๗๙ โครงการจัดการความรู้พระสอนศีลธรรม	๓.๑.๒ สร้างและพัฒนาเครือข่ายความร่วม มือให้นำหลักพุทธธรรมไปใช้ประโยชน์จน เกิดชุมชนสันติสุขอย่างยั่งยืน	๓.๑.๒ ระดับความสำเร็จของการดำเนิน งานเครือข่ายความร่วมมือที่นำหลักพุทธ ธรรมไปใช้ประโยชน์จนเกิดชุมชนสันติ สุขอย่างยั่งยืน	สำนักงานพระสอนศีลธรรม

ยุทธศาสตร์ที่ ๓

บริการวิชาการด้านพระพุทธศาสนาเพื่อส่งเสริมและสนับสนุน ชุมชน วัด ท้องถิ่น และสังคมให้เกิดสันติสุข

เป้าประสงค์ที่ ๒

ผลงานบริการวิชาการด้านพระพุทธศาสนาที่บูรณาการกับพันธกิจเพื่อพัฒนา ชุมชน วัด ท้องถิ่น และสังคมสันติสุขอย่างยั่งยืน

โครงการ/กิจกรรม	กลยุทธ์มหาวิทยาลัย	ตัวชี้วัด	*หมายเหตุ (ส่วนงาน)
๑ โครงการนิสิตปฏิบัติศาสนกิจ	๓.๒.๑ ส่งเสริมและสนับสนุนการบริการด้านพระพุทธศาสนาที่บูรณาการกับพันธกิจเพื่อพัฒนาชุมชน วัด ท้องถิ่น และสังคมสันติสุขอย่างยั่งยืน	๓.๒.๑ จำนวนผลงานบริการวิชาการด้านพระพุทธศาสนาที่บูรณาการกับพันธกิจเพื่อพัฒนาชุมชน วัด ท้องถิ่น และสังคมสันติสุขอย่างยั่งยืน	วิทยาลัยสงฆ์สุพรรณบุรีศรีสุวรรณภูมิ
๒ โครงการการนำผลงานบริการวิชาการกับสังคมบูรณาการกับการเรียนการสอน		๓.๒.๑ จำนวนผลงานบริการวิชาการด้านพระพุทธศาสนาที่บูรณาการกับพันธกิจเพื่อพัฒนาชุมชน วัด ท้องถิ่น และสังคมสันติสุขอย่างยั่งยืน	วิทยาลัยสงฆ์สุพรรณบุรีศรีสุวรรณภูมิ
๓ โครงการการบูรณาการวิจัยกับบริการวิชาการเพื่อพัฒนาคุณภาพชีวิตสร้างความเข้มแข็งแก่ชุมชน สร้างสังคมสันติสุข		๓.๒.๑ จำนวนผลงานบริการวิชาการด้านพระพุทธศาสนาที่บูรณาการกับพันธกิจเพื่อพัฒนาชุมชน วัด ท้องถิ่น และสังคมสันติสุขอย่างยั่งยืน	วิทยาเขตพะเยา
๔ โครงการพัฒนาเครือข่ายความร่วมมือด้านบริการวิชาการตามหลักพุทธธรรมอย่างยั่งยืน		๓.๒.๑ จำนวนผลงานบริการวิชาการด้านพระพุทธศาสนาที่บูรณาการกับพันธกิจเพื่อพัฒนาชุมชน วัด ท้องถิ่น และสังคมสันติสุขอย่างยั่งยืน	วิทยาเขตพะเยา

ยุทธศาสตร์ที่ ๓

บริการวิชาการด้านพระพุทธศาสนาเพื่อส่งเสริมและสนับสนุน ชุมชน วัด ท้องถิ่น และสังคมให้เกิดสันติสุข

เป้าประสงค์ที่ ๒

ผลงานบริการวิชาการด้านพระพุทธศาสนาที่บูรณาการกับพันธกิจเพื่อพัฒนา ชุมชน วัด ท้องถิ่น และสังคมสันติสุขอย่างยั่งยืน

โครงการ/กิจกรรม	กลยุทธ์มหาวิทยาลัย	ตัวชี้วัด	*หมายเหตุ (ส่วนงาน)
๕ โครงการค่ายพุทธบุตรเสริมสร้างคุณธรรมจริยธรรมในถิ่นทุรกันดาร	๓.๒.๑ ส่งเสริมและสนับสนุนการบริการด้านพระพุทธศาสนาที่บูรณาการกับพันธกิจเพื่อพัฒนาชุมชน วัด ท้องถิ่น และสังคมสันติสุขอย่างยั่งยืน	๓.๒.๑ จำนวนผลงานบริการวิชาการด้านพระพุทธศาสนาที่บูรณาการกับพันธกิจเพื่อพัฒนาชุมชน วัด ท้องถิ่น และสังคมสันติสุขอย่างยั่งยืน	วิทยาเขตพะเยา
๖ โครงการปฏิบัติวิปัสสนากรรมฐานสำหรับประชาชนร่วมใจเฉลิมพระเกียรติฯ		๓.๒.๑ จำนวนผลงานบริการวิชาการด้านพระพุทธศาสนาที่บูรณาการกับพันธกิจเพื่อพัฒนาชุมชน วัด ท้องถิ่น และสังคมสันติสุขอย่างยั่งยืน	วิทยาเขตพะเยา
๗ โครงการนิสิตจิตอาสาพัฒนาสังคม (CSR) ป.เอก สาขาวิชาการจัดการเชิงพุทธ		๓.๒.๑ จำนวนผลงานบริการวิชาการด้านพระพุทธศาสนาที่บูรณาการกับพันธกิจเพื่อพัฒนาชุมชน วัด ท้องถิ่น และสังคมสันติสุขอย่างยั่งยืน	คณะสังคมศาสตร์ หลักสูตรพุทธศาสตร์ดุสิตบัณฑิต สาขาวิชาการจัดการเชิงพุทธ
๘ โครงการนิสิตจิตอาสาพัฒนาสังคม (CSR) ป.เอก สาขาวิชารัฐศาสตร์		๓.๒.๑ จำนวนผลงานบริการวิชาการด้านพระพุทธศาสนาที่บูรณาการกับพันธกิจเพื่อพัฒนาชุมชน วัด ท้องถิ่น และสังคมสันติสุขอย่างยั่งยืน	คณะสังคมศาสตร์ หลักสูตรปรัชญาดุษฎีบัณฑิต สาขาวิชารัฐศาสตร์

ยุทธศาสตร์ที่ ๓

บริการวิชาการด้านพระพุทธศาสนาเพื่อส่งเสริมและสนับสนุน ชุมชน วัด ท้องถิ่น และสังคมให้เกิดสันติสุข

เป้าประสงค์ที่ ๒

ผลงานบริการวิชาการด้านพระพุทธศาสนาที่บูรณาการกับพันธกิจเพื่อพัฒนา ชุมชน วัด ท้องถิ่น และสังคมสันติสุขอย่างยั่งยืน

โครงการ/กิจกรรม	กลยุทธ์มหาวิทยาลัย	ตัวชี้วัด	*หมายเหตุ (ส่วนงาน)
๙ โครงการนิสิตจิตอาสาพัฒนาสังคม (CSR) สาขาวิชาการจัดการเชิงพุทธ	๓.๒.๑ ส่งเสริมและสนับสนุนการบริการด้านพระพุทธศาสนาที่บูรณาการกับพันธกิจเพื่อพัฒนาชุมชน วัด ท้องถิ่น และสังคมสันติสุขอย่างยั่งยืน	๓.๒.๑ จำนวนผลงานบริการวิชาการด้านพระพุทธศาสนาที่บูรณาการกับพันธกิจเพื่อพัฒนาชุมชน วัด ท้องถิ่น และสังคมสันติสุขอย่างยั่งยืน	คณะสังคมศาสตร์ หลักสูตรพุทธศาสตรมหาบัณฑิต สาขาวิชาการจัดการเชิงพุทธ
๑๐ โครงการนิสิตจิตอาสาพัฒนาสังคม (CSR) ป.โท สาขาวิชารัฐประศาสนศาสตร์		๓.๒.๑ จำนวนผลงานบริการวิชาการด้านพระพุทธศาสนาที่บูรณาการกับพันธกิจเพื่อพัฒนาชุมชน วัด ท้องถิ่น และสังคมสันติสุขอย่างยั่งยืน	คณะสังคมศาสตร์ หลักสูตรรัฐประศาสนศาสตรมหาบัณฑิต สาขาวิชารัฐประศาสนศาสตร์
๑๑ โครงการนิสิตจิตอาสาพัฒนาสังคม (CSR) ป.เอก สาขาวิชาการจัดการเชิงพุทธ		๓.๒.๑ จำนวนผลงานบริการวิชาการด้านพระพุทธศาสนาที่บูรณาการกับพันธกิจเพื่อพัฒนาชุมชน วัด ท้องถิ่น และสังคมสันติสุขอย่างยั่งยืน	คณะสังคมศาสตร์ หลักสูตรพุทธศาสตรดุษฎีบัณฑิต สาขาวิชาการจัดการเชิงพุทธ
๑๒ โครงการนิสิตจิตอาสาพัฒนาสังคม (CSR) ป.เอก สาขาวิชาการจัดการเชิงพุทธ		๓.๒.๑ จำนวนผลงานบริการวิชาการด้านพระพุทธศาสนาที่บูรณาการกับพันธกิจเพื่อพัฒนาชุมชน วัด ท้องถิ่น และสังคมสันติสุขอย่างยั่งยืน	คณะสังคมศาสตร์ หลักสูตรพุทธศาสตรดุษฎีบัณฑิต สาขาวิชาการจัดการเชิงพุทธ

ยุทธศาสตร์ที่ ๓

บริการวิชาการด้านพระพุทธศาสนาเพื่อส่งเสริมและสนับสนุน ชุมชน วัด ท้องถิ่น และสังคมให้เกิดสันติสุข

เป้าประสงค์ที่ ๒

ผลงานบริการวิชาการด้านพระพุทธศาสนาที่บูรณาการกับพันธกิจเพื่อพัฒนา ชุมชน วัด ท้องถิ่น และสังคมสันติสุขอย่างยั่งยืน

โครงการ/กิจกรรม	กลยุทธ์มหาวิทยาลัย	ตัวชี้วัด	*หมายเหตุ (ส่วนงาน)
๑๓ โครงการนิสิตจิตอาสาพัฒนาสังคม (CSR) ป.เอก สาขา วิชาการจัดการเชิงพุทธ	๓.๒.๑ ส่งเสริมและสนับสนุนการบริการด้าน พระพุทธศาสนาที่บูรณาการกับพันธกิจเพื่อ พัฒนาชุมชน วัด ท้องถิ่น และสังคมสันติ สุขอย่างยั่งยืน	๓.๒.๑ จำนวนผลงานบริการวิชาการ ด้านพระพุทธศาสนาที่บูรณาการกับ พันธกิจเพื่อพัฒนาชุมชน วัด ท้องถิ่น และสังคมสันติสุขอย่างยั่งยืน	คณะสังคมศาสตร์ หลักสูตรพุทธ ศาสตรดุษฎีบัณฑิต สาขา วิชาการจัดการเชิงพุทธ
๑๔ โครงการนิสิตจิตอาสาพัฒนาสังคม (CSR) ป.เอก สาขา วิชาการจัดการเชิงพุทธ		๓.๒.๑ จำนวนผลงานบริการวิชาการ ด้านพระพุทธศาสนาที่บูรณาการกับ พันธกิจเพื่อพัฒนาชุมชน วัด ท้องถิ่น และสังคมสันติสุขอย่างยั่งยืน	คณะสังคมศาสตร์ หลักสูตรพุทธ ศาสตรดุษฎีบัณฑิต สาขา วิชาการจัดการเชิงพุทธ
๑๕ โครงการพัฒนาศักยภาพของบุคลากรและนิสิตด้านทักษะ การใช้เทคโนโลยีสารสนเทศ		๓.๒.๑ จำนวนผลงานบริการวิชาการ ด้านพระพุทธศาสนาที่บูรณาการกับ พันธกิจเพื่อพัฒนาชุมชน วัด ท้องถิ่น และสังคมสันติสุขอย่างยั่งยืน	วิทยาเขตนครราชสีมา
๑๖ โครงการพัฒนาระบบเครือข่ายอินเทอร์เน็ต		๓.๒.๑ จำนวนผลงานบริการวิชาการ ด้านพระพุทธศาสนาที่บูรณาการกับ พันธกิจเพื่อพัฒนาชุมชน วัด ท้องถิ่น และสังคมสันติสุขอย่างยั่งยืน	วิทยาเขตนครราชสีมา

ยุทธศาสตร์ที่ ๓

บริการวิชาการด้านพระพุทธศาสนาเพื่อส่งเสริมและสนับสนุน ชุมชน วัด ท้องถิ่น และสังคมให้เกิดสันติสุข

เป้าประสงค์ที่ ๒

ผลงานบริการวิชาการด้านพระพุทธศาสนาที่บูรณาการกับพันธกิจเพื่อพัฒนา ชุมชน วัด ท้องถิ่น และสังคมสันติสุขอย่างยั่งยืน

โครงการ/กิจกรรม	กลยุทธ์มหาวิทยาลัย	ตัวชี้วัด	*หมายเหตุ (ส่วนงาน)
๑๗ จิตอาสาพัฒนาชุมชน วัด ท้องถิ่น และสังคม	๓.๒.๑ ส่งเสริมและสนับสนุนการบริการด้านพระพุทธศาสนาที่บูรณาการกับพันธกิจเพื่อพัฒนาชุมชน วัด ท้องถิ่น และสังคมสันติสุขอย่างยั่งยืน	๓.๒.๑ จำนวนผลงานบริการวิชาการด้านพระพุทธศาสนาที่บูรณาการกับพันธกิจเพื่อพัฒนาชุมชน วัด ท้องถิ่น และสังคมสันติสุขอย่างยั่งยืน	วิทยาเขตแพร่
๑๘ โครงการค่ายพุทธบุตร		๓.๒.๑ จำนวนผลงานบริการวิชาการด้านพระพุทธศาสนาที่บูรณาการกับพันธกิจเพื่อพัฒนาชุมชน วัด ท้องถิ่น และสังคมสันติสุขอย่างยั่งยืน	วิทยาลัยสงฆ์กาญจนบุรี ศรีไพบูลย์
๑๙ ขอเปิดหลักสูตรประกาศนียบัตรการสร้างคุณค่าและการพัฒนาสมรรถภาพวิถีพุทธสำหรับผู้สูงอายุ		๓.๒.๑ จำนวนผลงานบริการวิชาการด้านพระพุทธศาสนาที่บูรณาการกับพันธกิจเพื่อพัฒนาชุมชน วัด ท้องถิ่น และสังคมสันติสุขอย่างยั่งยืน	วิทยาลัยสงฆ์พุทธชินราช
๒๐ โครงการ ส่งเสริมการเรียนรู้บูรณาการการจัดการเรียนการสอน		๓.๒.๑ จำนวนผลงานบริการวิชาการด้านพระพุทธศาสนาที่บูรณาการกับพันธกิจเพื่อพัฒนาชุมชน วัด ท้องถิ่น และสังคมสันติสุขอย่างยั่งยืน	วิทยาลัยสงฆ์ชลบุรี

ยุทธศาสตร์ที่ ๓

บริการวิชาการด้านพระพุทธศาสนาเพื่อส่งเสริมและสนับสนุน ชุมชน วัด ท้องถิ่น และสังคมให้เกิดสันติสุข

เป้าประสงค์ที่ ๒

ผลงานบริการวิชาการด้านพระพุทธศาสนาที่บูรณาการกับพันธกิจเพื่อพัฒนา ชุมชน วัด ท้องถิ่น และสังคมสันติสุขอย่างยั่งยืน

โครงการ/กิจกรรม	กลยุทธ์มหาวิทยาลัย	ตัวชี้วัด	*หมายเหตุ (ส่วนงาน)
๒๑ โครงการบริการวิชาการแก่คณะสงฆ์และชุมชน	๓.๒.๑ ส่งเสริมและสนับสนุนการบริการด้านพระพุทธศาสนาที่บูรณาการกับพันธกิจเพื่อพัฒนาชุมชน วัด ท้องถิ่น และสังคมสันติสุขอย่างยั่งยืน	๓.๒.๑ จำนวนผลงานบริการวิชาการด้านพระพุทธศาสนาที่บูรณาการกับพันธกิจเพื่อพัฒนาชุมชน วัด ท้องถิ่น และสังคมสันติสุขอย่างยั่งยืน	วิทยาลัยสงฆ์ระยอง
๒๒ โครงการธรรมยาตราพัฒนาศีลธรรมเพื่อพัฒนาชุมชนสันติสุข		๓.๒.๑ จำนวนผลงานบริการวิชาการด้านพระพุทธศาสนาที่บูรณาการกับพันธกิจเพื่อพัฒนาชุมชน วัด ท้องถิ่น และสังคมสันติสุขอย่างยั่งยืน	วิทยาลัยสงฆ์ชัยภูมิ
๒๓ บัณฑิตศึกษาพัฒนาชุมชน		๓.๒.๑ จำนวนผลงานบริการวิชาการด้านพระพุทธศาสนาที่บูรณาการกับพันธกิจเพื่อพัฒนาชุมชน วัด ท้องถิ่น และสังคมสันติสุขอย่างยั่งยืน	บัณฑิตวิทยาลัย
๒๔ โครงการการบูรณาการวิจัยกับบริการวิชาการเพื่อพัฒนาคุณภาพชีวิตสร้างความเข้มแข็งแก่ชุมชนสร้างสังคมสันติสุข		๓.๒.๑ จำนวนผลงานบริการวิชาการด้านพระพุทธศาสนาที่บูรณาการกับพันธกิจเพื่อพัฒนาชุมชน วัด ท้องถิ่น และสังคมสันติสุขอย่างยั่งยืน	วิทยาลัยสงฆ์เชียงใหม่

ยุทธศาสตร์ที่ ๓

บริการวิชาการด้านพระพุทธศาสนาเพื่อส่งเสริมและสนับสนุน ชุมชน วัด ท้องถิ่น และสังคมให้เกิดสันติสุข

เป้าประสงค์ที่ ๒

ผลงานบริการวิชาการด้านพระพุทธศาสนาที่บูรณาการกับพันธกิจเพื่อพัฒนา ชุมชน วัด ท้องถิ่น และสังคมสันติสุขอย่างยั่งยืน

โครงการ/กิจกรรม	กลยุทธ์มหาวิทยาลัย	ตัวชี้วัด	*หมายเหตุ (ส่วนงาน)
๒๕ โครงการประชาสัมพันธ์และเผยแพร่อัตลักษณ์ วิทยาลัยสงฆ์ชัยภูมิ	๓.๒.๑ ส่งเสริมและสนับสนุนการบริการด้านพระพุทธศาสนาที่บูรณาการกับพันธกิจเพื่อพัฒนาชุมชน วัด ท้องถิ่น และสังคมสันติสุขอย่างยั่งยืน	๓.๒.๑ จำนวนผลงานบริการวิชาการด้านพระพุทธศาสนาที่บูรณาการกับพันธกิจเพื่อพัฒนาชุมชน วัด ท้องถิ่น และสังคมสันติสุขอย่างยั่งยืน	วิทยาลัยสงฆ์ชัยภูมิ
๒๖ ค่ายคุณธรรมนิสิตนำธรรมะสู่เยาวชน		๓.๒.๑ จำนวนผลงานบริการวิชาการด้านพระพุทธศาสนาที่บูรณาการกับพันธกิจเพื่อพัฒนาชุมชน วัด ท้องถิ่น และสังคมสันติสุขอย่างยั่งยืน	วิทยาเขตเชียงใหม่
๒๗ โครงการเตรียมความพร้อมเปิดหลักสูตรพุทธบริหารการศึกษามหาบัณฑิต		๓.๒.๑ จำนวนผลงานบริการวิชาการด้านพระพุทธศาสนาที่บูรณาการกับพันธกิจเพื่อพัฒนาชุมชน วัด ท้องถิ่น และสังคมสันติสุขอย่างยั่งยืน	วิทยาลัยสงฆ์ชัยภูมิ
๒๘ โครงการอบรมวิปัสสนากัมมัฏฐานสำหรับประชาชนทั่วไป		๓.๒.๑ จำนวนผลงานบริการวิชาการด้านพระพุทธศาสนาที่บูรณาการกับพันธกิจเพื่อพัฒนาชุมชน วัด ท้องถิ่น และสังคมสันติสุขอย่างยั่งยืน	วิทยาเขตนครสวรรค์

ยุทธศาสตร์ที่ ๓

บริการวิชาการด้านพระพุทธศาสนาเพื่อส่งเสริมและสนับสนุน ชุมชน วัด ท้องถิ่น และสังคมให้เกิดสันติสุข

เป้าประสงค์ที่ ๒

ผลงานบริการวิชาการด้านพระพุทธศาสนาที่บูรณาการกับพันธกิจเพื่อพัฒนา ชุมชน วัด ท้องถิ่น และสังคมสันติสุขอย่างยั่งยืน

โครงการ/กิจกรรม	กลยุทธ์มหาวิทยาลัย	ตัวชี้วัด	*หมายเหตุ (ส่วนงาน)
๒๙ โครงการสอนธรรมศึกษาในทัณฑสถาน	๓.๒.๑ ส่งเสริมและสนับสนุนการบริการด้านพระพุทธศาสนาที่บูรณาการกับพันธกิจเพื่อพัฒนาชุมชน วัด ท้องถิ่น และสังคมสันติสุขอย่างยั่งยืน	๓.๒.๑ จำนวนผลงานบริการวิชาการด้านพระพุทธศาสนาที่บูรณาการกับพันธกิจเพื่อพัฒนาชุมชน วัด ท้องถิ่น และสังคมสันติสุขอย่างยั่งยืน	วิทยาเขตนครสวรรค์
๓๐ โครงการพัฒนาศักยภาพพระสอนศีลธรรมในโรงเรียน วิทยาเขตนครสวรรค์		๓.๒.๑ จำนวนผลงานบริการวิชาการด้านพระพุทธศาสนาที่บูรณาการกับพันธกิจเพื่อพัฒนาชุมชน วัด ท้องถิ่น และสังคมสันติสุขอย่างยั่งยืน	วิทยาเขตนครสวรรค์
๓๑ "บรรพชาสามเณรภาคฤดูร้อน เฉลิมพระเกียรติ"		๓.๒.๑ จำนวนผลงานบริการวิชาการด้านพระพุทธศาสนาที่บูรณาการกับพันธกิจเพื่อพัฒนาชุมชน วัด ท้องถิ่น และสังคมสันติสุขอย่างยั่งยืน	วิทยาเขตนครสวรรค์
๓๒ โครงการส่งเสริมพระพุทธศาสนาและบริการสังคม (อบรม คุณธรรมจริยธรรม)		๓.๒.๑ จำนวนผลงานบริการวิชาการด้านพระพุทธศาสนาที่บูรณาการกับพันธกิจเพื่อพัฒนาชุมชน วัด ท้องถิ่น และสังคมสันติสุขอย่างยั่งยืน	วิทยาเขตขอนแก่น

ยุทธศาสตร์ที่ ๓

บริการวิชาการด้านพระพุทธศาสนาเพื่อส่งเสริมและสนับสนุน ชุมชน วัด ท้องถิ่น และสังคมให้เกิดสันติสุข

เป้าประสงค์ที่ ๒

ผลงานบริการวิชาการด้านพระพุทธศาสนาที่บูรณาการกับพันธกิจเพื่อพัฒนา ชุมชน วัด ท้องถิ่น และสังคมสันติสุขอย่างยั่งยืน

โครงการ/กิจกรรม	กลยุทธ์มหาวิทยาลัย	ตัวชี้วัด	*หมายเหตุ (ส่วนงาน)
๓๓ โครงการอาคันตุกะสำหรับบริการวิชาการ	๓.๒.๑ ส่งเสริมและสนับสนุนการบริการด้านพระพุทธศาสนาที่บูรณาการกับพันธกิจเพื่อพัฒนาชุมชน วัด ท้องถิ่น และสังคมสันติสุขอย่างยั่งยืน	๓.๒.๑ จำนวนผลงานบริการวิชาการด้านพระพุทธศาสนาที่บูรณาการกับพันธกิจเพื่อพัฒนาชุมชน วัด ท้องถิ่น และสังคมสันติสุขอย่างยั่งยืน	วิทยาเขตขอนแก่น
๓๔ โครงการพัฒนาเครือข่ายและเผยแพร่ความรู้ ข่าวสารธรรม เพื่อพัฒนาสังคมสันติสุข (PB-TV-Apps.Podcast)		๓.๒.๑ จำนวนผลงานบริการวิชาการด้านพระพุทธศาสนาที่บูรณาการกับพันธกิจเพื่อพัฒนาชุมชน วัด ท้องถิ่น และสังคมสันติสุขอย่างยั่งยืน	วิทยาเขตบาหลีศึกษาพุทธโฆส
๓๕ โครงการบริการวิชาการบูรณาการกับการเรียนการสอนเพื่อการพัฒนาที่ยั่งยืน		๓.๒.๑ จำนวนผลงานบริการวิชาการด้านพระพุทธศาสนาที่บูรณาการกับพันธกิจเพื่อพัฒนาชุมชน วัด ท้องถิ่น และสังคมสันติสุขอย่างยั่งยืน	วิทยาลัยสงฆ์ปัตตานี
๓๖ โครงการปฏิบัติธรรมเฉลิมพระเกียรติ		๓.๒.๑ จำนวนผลงานบริการวิชาการด้านพระพุทธศาสนาที่บูรณาการกับพันธกิจเพื่อพัฒนาชุมชน วัด ท้องถิ่น และสังคมสันติสุขอย่างยั่งยืน	วิทยาลัยสงฆ์ลำพูน

ยุทธศาสตร์ที่ ๓

บริการวิชาการด้านพระพุทธศาสนาเพื่อส่งเสริมและสนับสนุน ชุมชน วัด ท้องถิ่น และสังคมให้เกิดสันติสุข

เป้าประสงค์ที่ ๒

ผลงานบริการวิชาการด้านพระพุทธศาสนาที่บูรณาการกับพันธกิจเพื่อพัฒนา ชุมชน วัด ท้องถิ่น และสังคมสันติสุขอย่างยั่งยืน

โครงการ/กิจกรรม	กลยุทธ์มหาวิทยาลัย	ตัวชี้วัด	*หมายเหตุ (ส่วนงาน)
๓๗ โครงการปัจฉิมนิเทศก่อนเข้ารับปริญญา	๓.๒.๑ ส่งเสริมและสนับสนุนการบริการด้านพระพุทธศาสนาที่บูรณาการกับพันธกิจเพื่อพัฒนาชุมชน วัด ท้องถิ่น และสังคมสันติสุขอย่างยั่งยืน	๓.๒.๑ จำนวนผลงานบริการวิชาการด้านพระพุทธศาสนาที่บูรณาการกับพันธกิจเพื่อพัฒนาชุมชน วัด ท้องถิ่น และสังคมสันติสุขอย่างยั่งยืน	วิทยาลัยสงฆ์กำแพงเพชร
๓๘ โครงการกีฬาสัมพันธ์กำแพงเพชร		๓.๒.๑ จำนวนผลงานบริการวิชาการด้านพระพุทธศาสนาที่บูรณาการกับพันธกิจเพื่อพัฒนาชุมชน วัด ท้องถิ่น และสังคมสันติสุขอย่างยั่งยืน	วิทยาลัยสงฆ์กำแพงเพชร
๓๙ โครงการสืบสานประเพณีลอยกระทง วิถีไทย วิถีพุทธ		๓.๒.๑ จำนวนผลงานบริการวิชาการด้านพระพุทธศาสนาที่บูรณาการกับพันธกิจเพื่อพัฒนาชุมชน วัด ท้องถิ่น และสังคมสันติสุขอย่างยั่งยืน	วิทยาลัยสงฆ์กำแพงเพชร
๔๐ โครงการวิจัยพุทธศาสน์กำแพงเพชร		๓.๒.๑ จำนวนผลงานบริการวิชาการด้านพระพุทธศาสนาที่บูรณาการกับพันธกิจเพื่อพัฒนาชุมชน วัด ท้องถิ่น และสังคมสันติสุขอย่างยั่งยืน	วิทยาลัยสงฆ์กำแพงเพชร

ยุทธศาสตร์ที่ ๓

บริการวิชาการด้านพระพุทธศาสนาเพื่อส่งเสริมและสนับสนุน ชุมชน วัด ท้องถิ่น และสังคมให้เกิดสันติสุข

เป้าประสงค์ที่ ๒

ผลงานบริการวิชาการด้านพระพุทธศาสนาที่บูรณาการกับพันธกิจเพื่อพัฒนา ชุมชน วัด ท้องถิ่น และสังคมสันติสุขอย่างยั่งยืน

โครงการ/กิจกรรม	กลยุทธ์มหาวิทยาลัย	ตัวชี้วัด	*หมายเหตุ (ส่วนงาน)
๔๑ โครงการจัดนิทรรศการเนื่องในวันสำคัญทางพระพุทธศาสนา และวันสำคัญของชาติ	๓.๒.๑ ส่งเสริมและสนับสนุนการบริการด้านพระพุทธศาสนาที่บูรณาการกับพันธกิจเพื่อพัฒนาชุมชน วัด ท้องถิ่น และสังคมสันติสุขอย่างยั่งยืน	๓.๒.๑ จำนวนผลงานบริการวิชาการด้านพระพุทธศาสนาที่บูรณาการกับพันธกิจเพื่อพัฒนาชุมชน วัด ท้องถิ่น และสังคมสันติสุขอย่างยั่งยืน	วิทยาลัยสงฆ์กำแพงเพชร
๔๒ โครงการพิธีไหว้ครูบูชาคุณบูรพาจารย์		๓.๒.๑ จำนวนผลงานบริการวิชาการด้านพระพุทธศาสนาที่บูรณาการกับพันธกิจเพื่อพัฒนาชุมชน วัด ท้องถิ่น และสังคมสันติสุขอย่างยั่งยืน	วิทยาลัยสงฆ์กำแพงเพชร
๔๓ โครงการนิสิตอาสาพัฒนาชุมชนกำแพงเพชร		๓.๒.๑ จำนวนผลงานบริการวิชาการด้านพระพุทธศาสนาที่บูรณาการกับพันธกิจเพื่อพัฒนาชุมชน วัด ท้องถิ่น และสังคมสันติสุขอย่างยั่งยืน	วิทยาลัยสงฆ์กำแพงเพชร
๔๔ โครงการจัดทำแผนพัฒนาบุคลากร/งบประมาณ/ปฏิบัติการประจำปี		๓.๒.๑ จำนวนผลงานบริการวิชาการด้านพระพุทธศาสนาที่บูรณาการกับพันธกิจเพื่อพัฒนาชุมชน วัด ท้องถิ่น และสังคมสันติสุขอย่างยั่งยืน	วิทยาลัยสงฆ์กำแพงเพชร

ยุทธศาสตร์ที่ ๓

บริการวิชาการด้านพระพุทธศาสนาเพื่อส่งเสริมและสนับสนุน ชุมชน วัด ท้องถิ่น และสังคมให้เกิดสันติสุข

เป้าประสงค์ที่ ๒

ผลงานบริการวิชาการด้านพระพุทธศาสนาที่บูรณาการกับพันธกิจเพื่อพัฒนา ชุมชน วัด ท้องถิ่น และสังคมสันติสุขอย่างยั่งยืน

โครงการ/กิจกรรม	กลยุทธ์มหาวิทยาลัย	ตัวชี้วัด	*หมายเหตุ (ส่วนงาน)
๔๕ โครงการบริการวิชาการแก่ชุมชนและสังคม (การจัดทำบัญชีวัด ฝ่ายธรรมยุต)	๓.๒.๑ ส่งเสริมและสนับสนุนการบริการด้านพระพุทธศาสนาที่บูรณาการกับพันธกิจเพื่อพัฒนาชุมชน วัด ท้องถิ่น และสังคมสันติสุขอย่างยั่งยืน	๓.๒.๑ จำนวนผลงานบริการวิชาการด้านพระพุทธศาสนาที่บูรณาการกับพันธกิจเพื่อพัฒนาชุมชน วัด ท้องถิ่น และสังคมสันติสุขอย่างยั่งยืน	วิทยาลัยสงฆ์จันทบุรี
๔๖ โครงการสอนภาษาและวรรณกรรมล้านนา		๓.๒.๑ จำนวนผลงานบริการวิชาการด้านพระพุทธศาสนาที่บูรณาการกับพันธกิจเพื่อพัฒนาชุมชน วัด ท้องถิ่น และสังคมสันติสุขอย่างยั่งยืน	วิทยาลัยสงฆ์ลำพูน
๔๗ โครงการสังคมสงเคราะห์เชิงพุทธเพื่อเสริมสร้างชุมชนเข้มแข็ง		๓.๒.๑ จำนวนผลงานบริการวิชาการด้านพระพุทธศาสนาที่บูรณาการกับพันธกิจเพื่อพัฒนาชุมชน วัด ท้องถิ่น และสังคมสันติสุขอย่างยั่งยืน	วิทยาลัยสงฆ์ราชบุรี
๔๘ โครงการ มหาจุฬารัฐประศาสนศาสตร์อาสาพัฒนาสังคม		๓.๒.๑ จำนวนผลงานบริการวิชาการด้านพระพุทธศาสนาที่บูรณาการกับพันธกิจเพื่อพัฒนาชุมชน วัด ท้องถิ่น และสังคมสันติสุขอย่างยั่งยืน	วิทยาลัยสงฆ์พุทธโสธร

ยุทธศาสตร์ที่ ๓

บริการวิชาการด้านพระพุทธศาสนาเพื่อส่งเสริมและสนับสนุน ชุมชน วัด ท้องถิ่น และสังคมให้เกิดสันติสุข

เป้าประสงค์ที่ ๒

ผลงานบริการวิชาการด้านพระพุทธศาสนาที่บูรณาการกับพันธกิจเพื่อพัฒนา ชุมชน วัด ท้องถิ่น และสังคมสันติสุขอย่างยั่งยืน

โครงการ/กิจกรรม	กลยุทธ์มหาวิทยาลัย	ตัวชี้วัด	*หมายเหตุ (ส่วนงาน)
๔๙ โครงการ นวัตกรรมพุทธศาสตร์พัฒนาชุมชนให้เข้มแข็งด้วยหลักธรรม	๓.๒.๑ ส่งเสริมและสนับสนุนการบริการด้านพระพุทธศาสนาที่บูรณาการกับพันธกิจเพื่อพัฒนาชุมชน วัด ท้องถิ่น และสังคมสันติสุขอย่างยั่งยืน	๓.๒.๑ จำนวนผลงานบริการวิชาการด้านพระพุทธศาสนาที่บูรณาการกับพันธกิจเพื่อพัฒนาชุมชน วัด ท้องถิ่น และสังคมสันติสุขอย่างยั่งยืน	วิทยาลัยสงฆ์พุทธโสธร
๕๐ โครงการส่งเสริมวิสาหกิจชุมชนให้เกิดความยั่งยืน		๓.๒.๑ จำนวนผลงานบริการวิชาการด้านพระพุทธศาสนาที่บูรณาการกับพันธกิจเพื่อพัฒนาชุมชน วัด ท้องถิ่น และสังคมสันติสุขอย่างยั่งยืน	วิทยาเขตอุบลราชธานี
๕๑ โครงการจิตอาสาพัฒนาชุมชน วัด ท้องถิ่นและสังคม กิจกรรมนิสิตจิตอาสาบำเพ็ญประโยชน์ตามแนววิถีพุทธ		๓.๒.๑ จำนวนผลงานบริการวิชาการด้านพระพุทธศาสนาที่บูรณาการกับพันธกิจเพื่อพัฒนาชุมชน วัด ท้องถิ่น และสังคมสันติสุขอย่างยั่งยืน	วิทยาลัยสงฆ์นครลำปาง
๕๒ โครงการจิตอาสาพัฒนาชุมชน วัด ท้องถิ่นและสังคม กิจกรรมแนะแนวการศึกษาและแสดงนิทรรศการบริการวิชาการ		๓.๒.๑ จำนวนผลงานบริการวิชาการด้านพระพุทธศาสนาที่บูรณาการกับพันธกิจเพื่อพัฒนาชุมชน วัด ท้องถิ่น และสังคมสันติสุขอย่างยั่งยืน	วิทยาลัยสงฆ์นครลำปาง

ยุทธศาสตร์ที่ ๓

บริการวิชาการด้านพระพุทธศาสนาเพื่อส่งเสริมและสนับสนุน ชุมชน วัด ท้องถิ่น และสังคมให้เกิดสันติสุข

เป้าประสงค์ที่ ๒

ผลงานบริการวิชาการด้านพระพุทธศาสนาที่บูรณาการกับพันธกิจเพื่อพัฒนา ชุมชน วัด ท้องถิ่น และสังคมสันติสุขอย่างยั่งยืน

โครงการ/กิจกรรม	กลยุทธ์มหาวิทยาลัย	ตัวชี้วัด	*หมายเหตุ (ส่วนงาน)
๕๓ โครงการจิตอาสาพัฒนาชุมชน วัด ท้องถิ่นและสังคม กิจกรรมวิทยาลัยสงฆ์สงฆ์อาสาพัฒนาจิตใจสู่ชุมชนและสังคม	๓.๒.๑ ส่งเสริมและสนับสนุนการบริการด้าน พระพุทธศาสนาที่บูรณาการกับพันธกิจเพื่อ พัฒนาชุมชน วัด ท้องถิ่น และสังคมสันติ สุขอย่างยั่งยืน	๓.๒.๑ จำนวนผลงานบริการวิชาการ ด้านพระพุทธศาสนาที่บูรณาการกับ พันธกิจเพื่อพัฒนาชุมชน วัด ท้องถิ่น และสังคมสันติสุขอย่างยั่งยืน	วิทยาลัยสงฆ์นครลำปาง
๕๔ อบรมพระพุทธศาสนาและวิปัสสนากรรมฐานสำหรับนิสิต ประชาชนและชาวต่างชาติ		๓.๒.๑ จำนวนผลงานบริการวิชาการ ด้านพระพุทธศาสนาที่บูรณาการกับ พันธกิจเพื่อพัฒนาชุมชน วัด ท้องถิ่น และสังคมสันติสุขอย่างยั่งยืน	วิทยาเขตเชียงใหม่
๕๕ โครงการพัฒนาทักษะด้านพิธีกรรมและภูมิปัญญาท้องถิ่น		๓.๒.๑ จำนวนผลงานบริการวิชาการ ด้านพระพุทธศาสนาที่บูรณาการกับ พันธกิจเพื่อพัฒนาชุมชน วัด ท้องถิ่น และสังคมสันติสุขอย่างยั่งยืน	วิทยาลัยสงฆ์ลำพูน
๕๖ โครงการประชุมสัมมนาวิชาการระดับชาติและนานาชาติ		๓.๒.๑ จำนวนผลงานบริการวิชาการ ด้านพระพุทธศาสนาที่บูรณาการกับ พันธกิจเพื่อพัฒนาชุมชน วัด ท้องถิ่น และสังคมสันติสุขอย่างยั่งยืน	วิทยาลัยสงฆ์ลำพูน

ยุทธศาสตร์ที่ ๓

บริการวิชาการด้านพระพุทธศาสนาเพื่อส่งเสริมและสนับสนุน ชุมชน วัด ท้องถิ่น และสังคมให้เกิดสันติสุข

เป้าประสงค์ที่ ๒

ผลงานบริการวิชาการด้านพระพุทธศาสนาที่บูรณาการกับพันธกิจเพื่อพัฒนา ชุมชน วัด ท้องถิ่น และสังคมสันติสุขอย่างยั่งยืน

โครงการ/กิจกรรม	กลยุทธ์มหาวิทยาลัย	ตัวชี้วัด	*หมายเหตุ (ส่วนงาน)
๕๗ โครงการผลิตสื่อการเรียนการสอนรายวิชาข้อสอบกลาง	๓.๒.๑ ส่งเสริมและสนับสนุนการบริการด้านพระพุทธศาสนาที่บูรณาการกับพันธกิจเพื่อพัฒนาชุมชน วัด ท้องถิ่น และสังคมสันติสุขอย่างยั่งยืน	๓.๒.๑ จำนวนผลงานบริการวิชาการด้านพระพุทธศาสนาที่บูรณาการกับพันธกิจเพื่อพัฒนาชุมชน วัด ท้องถิ่น และสังคมสันติสุขอย่างยั่งยืน	ส่วนงานบริหาร สำนักส่งเสริมฯ
๕๘ โครงการพุทธศาสตร์อาสา พัฒนาคุณธรรมและปัญญาชุมชน		๓.๒.๑ จำนวนผลงานบริการวิชาการด้านพระพุทธศาสนาที่บูรณาการกับพันธกิจเพื่อพัฒนาชุมชน วัด ท้องถิ่น และสังคมสันติสุขอย่างยั่งยืน	วิทยาลัยสงฆ์พุทธปัญญาศรีทวารวดี
๕๙ โครงการสวนสมุนไพรและภูมิปัญญาท้องถิ่น		๓.๒.๑ จำนวนผลงานบริการวิชาการด้านพระพุทธศาสนาที่บูรณาการกับพันธกิจเพื่อพัฒนาชุมชน วัด ท้องถิ่น และสังคมสันติสุขอย่างยั่งยืน	วิทยาลัยสงฆ์ลำพูน
๖๐ โครงการเผยแพร่ธรรมะทางสถานีโทรทัศน์		๓.๒.๑ จำนวนผลงานบริการวิชาการด้านพระพุทธศาสนาที่บูรณาการกับพันธกิจเพื่อพัฒนาชุมชน วัด ท้องถิ่น และสังคมสันติสุขอย่างยั่งยืน	ส่วนงานบริหาร สำนักส่งเสริมฯ

ยุทธศาสตร์ที่ ๓

บริการวิชาการด้านพระพุทธศาสนาเพื่อส่งเสริมและสนับสนุน ชุมชน วัด ท้องถิ่น และสังคมให้เกิดสันติสุข

เป้าประสงค์ที่ ๒

ผลงานบริการวิชาการด้านพระพุทธศาสนาที่บูรณาการกับพันธกิจเพื่อพัฒนา ชุมชน วัด ท้องถิ่น และสังคมสันติสุขอย่างยั่งยืน

โครงการ/กิจกรรม	กลยุทธ์มหาวิทยาลัย	ตัวชี้วัด	*หมายเหตุ (ส่วนงาน)
๖๑ โครงการฟิงเทศน์มหาชาติเฉลิมพระเกียรติ	๓.๒.๑ ส่งเสริมและสนับสนุนการบริการด้านพระพุทธศาสนาที่บูรณาการกับพันธกิจเพื่อพัฒนาชุมชน วัด ท้องถิ่น และสังคมสันติสุขอย่างยั่งยืน	๓.๒.๑ จำนวนผลงานบริการวิชาการด้านพระพุทธศาสนาที่บูรณาการกับพันธกิจเพื่อพัฒนาชุมชน วัด ท้องถิ่น และสังคมสันติสุขอย่างยั่งยืน	วิทยาลัยสงฆ์ลำพูน
๖๒ โครงการพัฒนากระบวนการเรียนรู้สู่ศตวรรษที่ 21 (อบรมเชิงปฏิบัติการพัฒนาทักษะเทคโนโลยีและการจัดทำบัญชีวัด)		๓.๒.๑ จำนวนผลงานบริการวิชาการด้านพระพุทธศาสนาที่บูรณาการกับพันธกิจเพื่อพัฒนาชุมชน วัด ท้องถิ่น และสังคมสันติสุขอย่างยั่งยืน	วิทยาลัยสงฆ์จันทบุรี
๖๓ โครงการจิตอาสาสร้างปัญญาและพัฒนาสังคม		๓.๒.๑ จำนวนผลงานบริการวิชาการด้านพระพุทธศาสนาที่บูรณาการกับพันธกิจเพื่อพัฒนาชุมชน วัด ท้องถิ่น และสังคมสันติสุขอย่างยั่งยืน	วิทยาลัยสงฆ์พิจิตร
๖๔ โครงการบริการสังคม		๓.๒.๑ จำนวนผลงานบริการวิชาการด้านพระพุทธศาสนาที่บูรณาการกับพันธกิจเพื่อพัฒนาชุมชน วัด ท้องถิ่น และสังคมสันติสุขอย่างยั่งยืน	วิทยาลัยสงฆ์ตาก

ยุทธศาสตร์ที่ ๓

บริการวิชาการด้านพระพุทธศาสนาเพื่อส่งเสริมและสนับสนุน ชุมชน วัด ท้องถิ่น และสังคมให้เกิดสันติสุข

เป้าประสงค์ที่ ๒

ผลงานบริการวิชาการด้านพระพุทธศาสนาที่บูรณาการกับพันธกิจเพื่อพัฒนา ชุมชน วัด ท้องถิ่น และสังคมสันติสุขอย่างยั่งยืน

โครงการ/กิจกรรม	กลยุทธ์มหาวิทยาลัย	ตัวชี้วัด	*หมายเหตุ (ส่วนงาน)
๖๕ โครงการส่งเสริมกิจกรรมพัฒนาเยาวชนเนื่องในวันสำคัญทางพระพุทธศาสนา	๓.๒.๑ ส่งเสริมและสนับสนุนการบริการด้านพระพุทธศาสนาที่บูรณาการกับพันธกิจเพื่อพัฒนาชุมชน วัด ท้องถิ่น และสังคมสันติสุขอย่างยั่งยืน	๓.๒.๑ จำนวนผลงานบริการวิชาการด้านพระพุทธศาสนาที่บูรณาการกับพันธกิจเพื่อพัฒนาชุมชน วัด ท้องถิ่น และสังคมสันติสุขอย่างยั่งยืน	วิทยาเขตนครศรีธรรมราช
๖๖ โครงการส่งเสริมการศึกษาด้านพระพุทธศาสนาในทัณฑสถาน		๓.๒.๑ จำนวนผลงานบริการวิชาการด้านพระพุทธศาสนาที่บูรณาการกับพันธกิจเพื่อพัฒนาชุมชน วัด ท้องถิ่น และสังคมสันติสุขอย่างยั่งยืน	วิทยาเขตนครศรีธรรมราช
๖๗ โครงการส่งเสริมการพัฒนาชุมชนท้องถิ่นสีเขียวด้วยพุทธนวัตกรรม		๓.๒.๑ จำนวนผลงานบริการวิชาการด้านพระพุทธศาสนาที่บูรณาการกับพันธกิจเพื่อพัฒนาชุมชน วัด ท้องถิ่น และสังคมสันติสุขอย่างยั่งยืน	วิทยาเขตนครศรีธรรมราช
๖๘ บริการวิชาการแก่สังคมบูรณาการกับการเรียนการสอน การวิจัยและทำนุบำรุงศิลปวัฒนธรรม		๓.๒.๑ จำนวนผลงานบริการวิชาการด้านพระพุทธศาสนาที่บูรณาการกับพันธกิจเพื่อพัฒนาชุมชน วัด ท้องถิ่น และสังคมสันติสุขอย่างยั่งยืน	วิทยาเขตเชียงใหม่

ยุทธศาสตร์ที่ ๓

บริการวิชาการด้านพระพุทธศาสนาเพื่อส่งเสริมและสนับสนุน ชุมชน วัด ท้องถิ่น และสังคมให้เกิดสันติสุข

เป้าประสงค์ที่ ๒

ผลงานบริการวิชาการด้านพระพุทธศาสนาที่บูรณาการกับพันธกิจเพื่อพัฒนา ชุมชน วัด ท้องถิ่น และสังคมสันติสุขอย่างยั่งยืน

โครงการ/กิจกรรม	กลยุทธ์มหาวิทยาลัย	ตัวชี้วัด	*หมายเหตุ (ส่วนงาน)
๖๙ โครงการสัมมนาทางวิชาการ	๓.๒.๑ ส่งเสริมและสนับสนุนการบริการด้านพระพุทธศาสนาที่บูรณาการกับพันธกิจเพื่อพัฒนาชุมชน วัด ท้องถิ่น และสังคมสันติสุขอย่างยั่งยืน	๓.๒.๑ จำนวนผลงานบริการวิชาการด้านพระพุทธศาสนาที่บูรณาการกับพันธกิจเพื่อพัฒนาชุมชน วัด ท้องถิ่น และสังคมสันติสุขอย่างยั่งยืน	คณะสังคมศาสตร์ หลักสูตรนิติศาสตร์มหาบัณฑิต ภาควิชานิติศาสตร์
๗๐ ศูนย์ภาษานานาชาติ		๓.๒.๑ จำนวนผลงานบริการวิชาการด้านพระพุทธศาสนาที่บูรณาการกับพันธกิจเพื่อพัฒนาชุมชน วัด ท้องถิ่น และสังคมสันติสุขอย่างยั่งยืน	วิทยาเขตเชียงใหม่
๗๑ พระสอนศีลธรรมในโรงเรียนเชียงใหม่		๓.๒.๑ จำนวนผลงานบริการวิชาการด้านพระพุทธศาสนาที่บูรณาการกับพันธกิจเพื่อพัฒนาชุมชน วัด ท้องถิ่น และสังคมสันติสุขอย่างยั่งยืน	วิทยาเขตเชียงใหม่
๗๒ โครงการจัดการเรียนการสอนพระอภิธรรมปิฎก		๓.๒.๑ จำนวนผลงานบริการวิชาการด้านพระพุทธศาสนาที่บูรณาการกับพันธกิจเพื่อพัฒนาชุมชน วัด ท้องถิ่น และสังคมสันติสุขอย่างยั่งยืน	อภิธรรมโชติกะวิทยาลัย

ยุทธศาสตร์ที่ ๓

บริการวิชาการด้านพระพุทธศาสนาเพื่อส่งเสริมและสนับสนุน ชุมชน วัด ท้องถิ่น และสังคมให้เกิดสันติสุข

เป้าประสงค์ที่ ๒

ผลงานบริการวิชาการด้านพระพุทธศาสนาที่บูรณาการกับพันธกิจเพื่อพัฒนา ชุมชน วัด ท้องถิ่น และสังคมสันติสุขอย่างยั่งยืน

โครงการ/กิจกรรม	กลยุทธ์มหาวิทยาลัย	ตัวชี้วัด	*หมายเหตุ (ส่วนงาน)
๗๓ โครงการพัฒนาศักยภาพบุคลากรและนิสิตในการให้บริการวิชาการ	๓.๒.๑ ส่งเสริมและสนับสนุนการบริการด้านพระพุทธศาสนาที่บูรณาการกับพันธกิจเพื่อพัฒนาชุมชน วัด ท้องถิ่น และสังคมสันติสุขอย่างยั่งยืน	๓.๒.๑ จำนวนผลงานบริการวิชาการด้านพระพุทธศาสนาที่บูรณาการกับพันธกิจเพื่อพัฒนาชุมชน วัด ท้องถิ่น และสังคมสันติสุขอย่างยั่งยืน	วิทยาลัยสงฆ์ศรีสะเกษ
๗๔ โครงการจัดทำสื่อประชาสัมพันธ์และเผยแพร่การบริการวิชาการด้านพระพุทธศาสนา		๓.๒.๑ จำนวนผลงานบริการวิชาการด้านพระพุทธศาสนาที่บูรณาการกับพันธกิจเพื่อพัฒนาชุมชน วัด ท้องถิ่น และสังคมสันติสุขอย่างยั่งยืน	วิทยาลัยสงฆ์ศรีสะเกษ
๗๕ โครงการส่งเสริมการปฏิบัติธรรมประชาชนทั่วไป		๓.๒.๑ จำนวนผลงานบริการวิชาการด้านพระพุทธศาสนาที่บูรณาการกับพันธกิจเพื่อพัฒนาชุมชน วัด ท้องถิ่น และสังคมสันติสุขอย่างยั่งยืน	วิทยาลัยสงฆ์ศรีสะเกษ
๗๖ โครงการรายการเสียงจากมหาจุฬาอาศรม online		๓.๒.๑ จำนวนผลงานบริการวิชาการด้านพระพุทธศาสนาที่บูรณาการกับพันธกิจเพื่อพัฒนาชุมชน วัด ท้องถิ่น และสังคมสันติสุขอย่างยั่งยืน	ส่วนธรรมนิเทศ สำนักส่งเสริมฯ

ยุทธศาสตร์ที่ ๓

บริการวิชาการด้านพระพุทธศาสนาเพื่อส่งเสริมและสนับสนุน ชุมชน วัด ท้องถิ่น และสังคมให้เกิดสันติสุข

เป้าประสงค์ที่ ๒

ผลงานบริการวิชาการด้านพระพุทธศาสนาที่บูรณาการกับพันธกิจเพื่อพัฒนา ชุมชน วัด ท้องถิ่น และสังคมสันติสุขอย่างยั่งยืน

โครงการ/กิจกรรม	กลยุทธ์มหาวิทยาลัย	ตัวชี้วัด	*หมายเหตุ (ส่วนงาน)
๗๗ โครงการบรรพชาสามเณรภาคฤดูร้อน	๓.๒.๑ ส่งเสริมและสนับสนุนการบริการด้านพระพุทธศาสนาที่บูรณาการกับพันธกิจเพื่อพัฒนาชุมชน วัด ท้องถิ่น และสังคมสันติสุขอย่างยั่งยืน	๓.๒.๑ จำนวนผลงานบริการวิชาการด้านพระพุทธศาสนาที่บูรณาการกับพันธกิจเพื่อพัฒนาชุมชน วัด ท้องถิ่น และสังคมสันติสุขอย่างยั่งยืน	ส่วนธรรมนิเทศ สำนักส่งเสริมฯ
๗๘ โครงการอบรมศีลธรรมแก่เด็กและเยาวชน		๓.๒.๑ จำนวนผลงานบริการวิชาการด้านพระพุทธศาสนาที่บูรณาการกับพันธกิจเพื่อพัฒนาชุมชน วัด ท้องถิ่น และสังคมสันติสุขอย่างยั่งยืน	ส่วนธรรมนิเทศ สำนักส่งเสริมฯ
๗๙ โครงการสัมมนาวิชาการ		๓.๒.๑ จำนวนผลงานบริการวิชาการด้านพระพุทธศาสนาที่บูรณาการกับพันธกิจเพื่อพัฒนาชุมชน วัด ท้องถิ่น และสังคมสันติสุขอย่างยั่งยืน	คณะครุศาสตร์
๘๐ โครงการสืบสานงานศิลป์		๓.๒.๑ จำนวนผลงานบริการวิชาการด้านพระพุทธศาสนาที่บูรณาการกับพันธกิจเพื่อพัฒนาชุมชน วัด ท้องถิ่น และสังคมสันติสุขอย่างยั่งยืน	คณะครุศาสตร์

ยุทธศาสตร์ที่ ๓

บริการวิชาการด้านพระพุทธศาสนาเพื่อส่งเสริมและสนับสนุน ชุมชน วัด ท้องถิ่น และสังคมให้เกิดสันติสุข

เป้าประสงค์ที่ ๒

ผลงานบริการวิชาการด้านพระพุทธศาสนาที่บูรณาการกับพันธกิจเพื่อพัฒนา ชุมชน วัด ท้องถิ่น และสังคมสันติสุขอย่างยั่งยืน

โครงการ/กิจกรรม	กลยุทธ์มหาวิทยาลัย	ตัวชี้วัด	*หมายเหตุ (ส่วนงาน)
๘๑ โครงการอบรมศีลธรรมแก่เด็กและเยาวชน	๓.๒.๑ ส่งเสริมและสนับสนุนการบริการด้านพระพุทธศาสนาที่บูรณาการกับพันธกิจเพื่อพัฒนาชุมชน วัด ท้องถิ่น และสังคมสันติสุขอย่างยั่งยืน	๓.๒.๑ จำนวนผลงานบริการวิชาการด้านพระพุทธศาสนาที่บูรณาการกับพันธกิจเพื่อพัฒนาชุมชน วัด ท้องถิ่น และสังคมสันติสุขอย่างยั่งยืน	ส่วนธรรมนิเทศ สำนักส่งเสริมฯ
๘๒ โครงการบริการวิชาการด้านพระพุทธศาสนา		๓.๒.๑ จำนวนผลงานบริการวิชาการด้านพระพุทธศาสนาที่บูรณาการกับพันธกิจเพื่อพัฒนาชุมชน วัด ท้องถิ่น และสังคมสันติสุขอย่างยั่งยืน	วิทยาลัยสงฆ์สุราษฎร์ธานี
๘๓ โครงการเผยแพร่หลักพุทธธรรมเพื่อชุมชนสันติสุขอย่างยั่งยืน		๓.๒.๑ จำนวนผลงานบริการวิชาการด้านพระพุทธศาสนาที่บูรณาการกับพันธกิจเพื่อพัฒนาชุมชน วัด ท้องถิ่น และสังคมสันติสุขอย่างยั่งยืน	วิทยาเขตหนองคาย
๘๔ โครงการจัดนิทรรศการเนื่องในวันสำคัญทางพระพุทธศาสนา		๓.๒.๑ จำนวนผลงานบริการวิชาการด้านพระพุทธศาสนาที่บูรณาการกับพันธกิจเพื่อพัฒนาชุมชน วัด ท้องถิ่น และสังคมสันติสุขอย่างยั่งยืน	วิทยาเขตหนองคาย

ยุทธศาสตร์ที่ ๓

บริการวิชาการด้านพระพุทธศาสนาเพื่อส่งเสริมและสนับสนุน ชุมชน วัด ท้องถิ่น และสังคมให้เกิดสันติสุข

เป้าประสงค์ที่ ๒

ผลงานบริการวิชาการด้านพระพุทธศาสนาที่บูรณาการกับพันธกิจเพื่อพัฒนา ชุมชน วัด ท้องถิ่น และสังคมสันติสุขอย่างยั่งยืน

โครงการ/กิจกรรม	กลยุทธ์มหาวิทยาลัย	ตัวชี้วัด	*หมายเหตุ (ส่วนงาน)
๘๕ โครงการสัมมนาวิชาการเนื่องในวันสันติภาพสากล	๓.๒.๑ ส่งเสริมและสนับสนุนการบริการด้านพระพุทธศาสนาที่บูรณาการกับพันธกิจเพื่อพัฒนาชุมชน วัด ท้องถิ่น และสังคมสันติสุขอย่างยั่งยืน	๓.๒.๑ จำนวนผลงานบริการวิชาการด้านพระพุทธศาสนาที่บูรณาการกับพันธกิจเพื่อพัฒนาชุมชน วัด ท้องถิ่น และสังคมสันติสุขอย่างยั่งยืน	บัณฑิตวิทยาลัย หลักสูตรพุทธศาสตรดุษฎีบัณฑิต สาขาวิชาสันติศึกษา
๘๖ โครงการอบรมพระธรรมทูตสายต่างประเทศ		๓.๒.๑ จำนวนผลงานบริการวิชาการด้านพระพุทธศาสนาที่บูรณาการกับพันธกิจเพื่อพัฒนาชุมชน วัด ท้องถิ่น และสังคมสันติสุขอย่างยั่งยืน	วิทยาลัยพระธรรมทูต
๘๗ โครงการสันติศึกษาพัฒนาชุมชนและสังคม		๓.๒.๑ จำนวนผลงานบริการวิชาการด้านพระพุทธศาสนาที่บูรณาการกับพันธกิจเพื่อพัฒนาชุมชน วัด ท้องถิ่น และสังคมสันติสุขอย่างยั่งยืน	บัณฑิตวิทยาลัย หลักสูตรพุทธศาสตรมหาบัณฑิต สาขาวิชาสันติศึกษา
๘๘ โครงการอบรมธรรมทูตคฤหัสถ์วิถีพุทธในต่างประเทศ			วิทยาลัยพระธรรมทูต

ยุทธศาสตร์ที่ ๓

บริการวิชาการด้านพระพุทธศาสนาเพื่อส่งเสริมและสนับสนุน ชุมชน วัด ท้องถิ่น และสังคมให้เกิดสันติสุข

เป้าประสงค์ที่ ๒

ผลงานบริการวิชาการด้านพระพุทธศาสนาที่บูรณาการกับพันธกิจเพื่อพัฒนา ชุมชน วัด ท้องถิ่น และสังคมสันติสุขอย่างยั่งยืน

โครงการ/กิจกรรม	กลยุทธ์มหาวิทยาลัย	ตัวชี้วัด	*หมายเหตุ (ส่วนงาน)
๘๙ โครงการเปิดสอนหลักสูตรประกาศนียบัตรพระธรรมทูต	๓.๒.๑ ส่งเสริมและสนับสนุนการบริการด้านพระพุทธศาสนาที่บูรณาการกับพันธกิจเพื่อพัฒนาชุมชน วัด ท้องถิ่น และสังคมสันติสุขอย่างยั่งยืน	๓.๒.๑ จำนวนผลงานบริการวิชาการด้านพระพุทธศาสนาที่บูรณาการกับพันธกิจเพื่อพัฒนาชุมชน วัด ท้องถิ่น และสังคมสันติสุขอย่างยั่งยืน	วิทยาลัยพระธรรมทูต
๙๐ โครงการจิตวิทยาชุมชน		๓.๒.๑ จำนวนผลงานบริการวิชาการด้านพระพุทธศาสนาที่บูรณาการกับพันธกิจเพื่อพัฒนาชุมชน วัด ท้องถิ่น และสังคมสันติสุขอย่างยั่งยืน	คณะมนุษยศาสตร์
๙๑ โครงการบริการวิชาการแก่สังคม (หลักสูตรประกาศนียบัตรจิตวิทยาการปรึกษาแนวพุทธ)		๓.๒.๑ จำนวนผลงานบริการวิชาการด้านพระพุทธศาสนาที่บูรณาการกับพันธกิจเพื่อพัฒนาชุมชน วัด ท้องถิ่น และสังคมสันติสุขอย่างยั่งยืน	คณะมนุษยศาสตร์
๙๒ โครงการสร้างสรรค์นวัตกรรมพระพุทธศาสนาเพื่อพัฒนาจิตใจและสังคม		๓.๒.๑ จำนวนผลงานบริการวิชาการด้านพระพุทธศาสนาที่บูรณาการกับพันธกิจเพื่อพัฒนาชุมชน วัด ท้องถิ่น และสังคมสันติสุขอย่างยั่งยืน	วิทยาลัยสงฆ์ร้อยเอ็ด

ยุทธศาสตร์ที่ ๓

บริการวิชาการด้านพระพุทธศาสนาเพื่อส่งเสริมและสนับสนุน ชุมชน วัด ท้องถิ่น และสังคมให้เกิดสันติสุข

เป้าประสงค์ที่ ๒

ผลงานบริการวิชาการด้านพระพุทธศาสนาที่บูรณาการกับพันธกิจเพื่อพัฒนา ชุมชน วัด ท้องถิ่น และสังคมสันติสุขอย่างยั่งยืน

โครงการ/กิจกรรม	กลยุทธ์มหาวิทยาลัย	ตัวชี้วัด	*หมายเหตุ (ส่วนงาน)
๙๓ โครงการบริการวิชาการเพื่อการบริหารกิจการคณะสงฆ์ จังหวัดร้อยเอ็ด	๓.๒.๑ ส่งเสริมและสนับสนุนการบริการด้าน พระพุทธศาสนาที่บูรณาการกับพันธกิจเพื่อ พัฒนาชุมชน วัด ท้องถิ่น และสังคมสันติ สุขอย่างยั่งยืน	๓.๒.๑ จำนวนผลงานบริการวิชาการ ด้านพระพุทธศาสนาที่บูรณาการกับ พันธกิจเพื่อพัฒนาชุมชน วัด ท้องถิ่น และสังคมสันติสุขอย่างยั่งยืน	วิทยาลัยสงฆ์ร้อยเอ็ด
๙๔ โครงการเผยแพร่ธรรมนำสันติสุขสู่ชุมชน		๓.๒.๑ จำนวนผลงานบริการวิชาการ ด้านพระพุทธศาสนาที่บูรณาการกับ พันธกิจเพื่อพัฒนาชุมชน วัด ท้องถิ่น และสังคมสันติสุขอย่างยั่งยืน	วิทยาลัยสงฆ์ร้อยเอ็ด
๙๕ โครงการภาษาอังกฤษด้านพระพุทธศาสนา		๓.๒.๑ จำนวนผลงานบริการวิชาการ ด้านพระพุทธศาสนาที่บูรณาการกับ พันธกิจเพื่อพัฒนาชุมชน วัด ท้องถิ่น และสังคมสันติสุขอย่างยั่งยืน	สถาบันภาษา
๙๖ โครงการพัฒนาศักยภาพด้านภาษาสำหรับนิสิต		๓.๒.๑ จำนวนผลงานบริการวิชาการ ด้านพระพุทธศาสนาที่บูรณาการกับ พันธกิจเพื่อพัฒนาชุมชน วัด ท้องถิ่น และสังคมสันติสุขอย่างยั่งยืน	สถาบันภาษา

ยุทธศาสตร์ที่ ๓

บริการวิชาการด้านพระพุทธศาสนาเพื่อส่งเสริมและสนับสนุน ชุมชน วัด ท้องถิ่น และสังคมให้เกิดสันติสุข

เป้าประสงค์ที่ ๒

ผลงานบริการวิชาการด้านพระพุทธศาสนาที่บูรณาการกับพันธกิจเพื่อพัฒนา ชุมชน วัด ท้องถิ่น และสังคมสันติสุขอย่างยั่งยืน

โครงการ/กิจกรรม	กลยุทธ์มหาวิทยาลัย	ตัวชี้วัด	*หมายเหตุ (ส่วนงาน)
๙๗ โครงการเตรียมความพร้อมรับการประเมินภายนอก รอบสี่ สมศ. ระดับอุดมศึกษา	๓.๒.๑ ส่งเสริมและสนับสนุนการบริการด้านพระพุทธศาสนาที่บูรณาการกับพันธกิจเพื่อพัฒนาชุมชน วัด ท้องถิ่น และสังคมสันติสุขอย่างยั่งยืน	๓.๒.๑ จำนวนผลงานบริการวิชาการด้านพระพุทธศาสนาที่บูรณาการกับพันธกิจเพื่อพัฒนาชุมชน วัด ท้องถิ่น และสังคมสันติสุขอย่างยั่งยืน	สำนักงานประกันคุณภาพ
๙๘ โครงการจัดทำวารสารมหาจุฬาริชาการ		๓.๒.๑ จำนวนผลงานบริการวิชาการด้านพระพุทธศาสนาที่บูรณาการกับพันธกิจเพื่อพัฒนาชุมชน วัด ท้องถิ่น และสังคมสันติสุขอย่างยั่งยืน	กองวิชาการ
๙๙ โครงการสัมมนาวิชาการ		๓.๒.๑ จำนวนผลงานบริการวิชาการด้านพระพุทธศาสนาที่บูรณาการกับพันธกิจเพื่อพัฒนาชุมชน วัด ท้องถิ่น และสังคมสันติสุขอย่างยั่งยืน	สถาบันพระไตรปิฎก
๑๐๐ โครงการจัดพิมพ์หนังสือวิชาการ		๓.๒.๑ จำนวนผลงานบริการวิชาการด้านพระพุทธศาสนาที่บูรณาการกับพันธกิจเพื่อพัฒนาชุมชน วัด ท้องถิ่น และสังคมสันติสุขอย่างยั่งยืน	กองวิชาการ

ยุทธศาสตร์ที่ ๓

บริการวิชาการด้านพระพุทธศาสนาเพื่อส่งเสริมและสนับสนุน ชุมชน วัด ท้องถิ่น และสังคมให้เกิดสันติสุข

เป้าประสงค์ที่ ๒

ผลงานบริการวิชาการด้านพระพุทธศาสนาที่บูรณาการกับพันธกิจเพื่อพัฒนา ชุมชน วัด ท้องถิ่น และสังคมสันติสุขอย่างยั่งยืน

โครงการ/กิจกรรม	กลยุทธ์มหาวิทยาลัย	ตัวชี้วัด	*หมายเหตุ (ส่วนงาน)
๑๐๑ โครงการพระไตรปิฎกวิชาการ	๓.๒.๑ ส่งเสริมและสนับสนุนการบริการด้านพระพุทธศาสนาที่บูรณาการกับพันธกิจเพื่อพัฒนาชุมชน วัด ท้องถิ่น และสังคมสันติสุขอย่างยั่งยืน	๓.๒.๑ จำนวนผลงานบริการวิชาการด้านพระพุทธศาสนาที่บูรณาการกับพันธกิจเพื่อพัฒนาชุมชน วัด ท้องถิ่น และสังคมสันติสุขอย่างยั่งยืน	สถาบันพระไตรปิฎก
๑๐๒ โครงการรวบรวมพระไตรปิฎกภาษาต่างๆ		๓.๒.๑ จำนวนผลงานบริการวิชาการด้านพระพุทธศาสนาที่บูรณาการกับพันธกิจเพื่อพัฒนาชุมชน วัด ท้องถิ่น และสังคมสันติสุขอย่างยั่งยืน	สถาบันพระไตรปิฎก
๑๐๓ โครงการพัฒนาเทคโนโลยีสารสนเทศสถาบันพระไตรปิฎกศึกษา		๓.๒.๑ จำนวนผลงานบริการวิชาการด้านพระพุทธศาสนาที่บูรณาการกับพันธกิจเพื่อพัฒนาชุมชน วัด ท้องถิ่น และสังคมสันติสุขอย่างยั่งยืน	สถาบันพระไตรปิฎก
๑๐๔ โครงการอบรมหลักสูตรพระไตรปิฎกศึกษา		๓.๒.๑ จำนวนผลงานบริการวิชาการด้านพระพุทธศาสนาที่บูรณาการกับพันธกิจเพื่อพัฒนาชุมชน วัด ท้องถิ่น และสังคมสันติสุขอย่างยั่งยืน	สถาบันพระไตรปิฎก

ยุทธศาสตร์ที่ ๓

บริการวิชาการด้านพระพุทธศาสนาเพื่อส่งเสริมและสนับสนุน ชุมชน วัด ท้องถิ่น และสังคมให้เกิดสันติสุข

เป้าประสงค์ที่ ๒

ผลงานบริการวิชาการด้านพระพุทธศาสนาที่บูรณาการกับพันธกิจเพื่อพัฒนา ชุมชน วัด ท้องถิ่น และสังคมสันติสุขอย่างยั่งยืน

โครงการ/กิจกรรม	กลยุทธ์มหาวิทยาลัย	ตัวชี้วัด	*หมายเหตุ (ส่วนงาน)
๑๐๕ โครงการเผยแผ่ศีลธรรมนำธรรมะสู่สังคม	๓.๒.๑ ส่งเสริมและสนับสนุนการบริการด้านพระพุทธศาสนาที่บูรณาการกับพันธกิจเพื่อพัฒนาชุมชน วัด ท้องถิ่น และสังคมสันติสุขอย่างยั่งยืน	๓.๒.๑ จำนวนผลงานบริการวิชาการด้านพระพุทธศาสนาที่บูรณาการกับพันธกิจเพื่อพัฒนาชุมชน วัด ท้องถิ่น และสังคมสันติสุขอย่างยั่งยืน	สถาบันวิปัสสนาธุระ,สถาบันวิปัสสนาธุระ
๑๐๖ โครงการปฏิบัติวิปัสสนากรรมฐาน สำหรับนิสิตบัณฑิตศึกษาและประชาชนทั่วไป		๓.๒.๑ จำนวนผลงานบริการวิชาการด้านพระพุทธศาสนาที่บูรณาการกับพันธกิจเพื่อพัฒนาชุมชน วัด ท้องถิ่น และสังคมสันติสุขอย่างยั่งยืน	สถาบันวิปัสสนาธุระ,สถาบันวิปัสสนาธุระ
๑๐๗ โครงการสัมมนาเชิงปฏิบัติการพระวิปัสสนาจารย์ส่วนกลางและส่วนภูมิภาค		๓.๒.๑ จำนวนผลงานบริการวิชาการด้านพระพุทธศาสนาที่บูรณาการกับพันธกิจเพื่อพัฒนาชุมชน วัด ท้องถิ่น และสังคมสันติสุขอย่างยั่งยืน	สถาบันวิปัสสนาธุระ,สถาบันวิปัสสนาธุระ
๑๐๘ โครงการมอบประกาศนียบัตร วุฒิบัตร เกียรติบัตร และมอบทุนการศึกษา ประจำปี		๓.๒.๑ จำนวนผลงานบริการวิชาการด้านพระพุทธศาสนาที่บูรณาการกับพันธกิจเพื่อพัฒนาชุมชน วัด ท้องถิ่น และสังคมสันติสุขอย่างยั่งยืน	โรงเรียนพุทธศาสนาวันอาทิตย์

ยุทธศาสตร์ที่ ๓

บริการวิชาการด้านพระพุทธศาสนาเพื่อส่งเสริมและสนับสนุน ชุมชน วัด ท้องถิ่น และสังคมให้เกิดสันติสุข

เป้าประสงค์ที่ ๒

ผลงานบริการวิชาการด้านพระพุทธศาสนาที่บูรณาการกับพันธกิจเพื่อพัฒนา ชุมชน วัด ท้องถิ่น และสังคมสันติสุขอย่างยั่งยืน

โครงการ/กิจกรรม	กลยุทธ์มหาวิทยาลัย	ตัวชี้วัด	*หมายเหตุ (ส่วนงาน)
๑๐๙ โครงการพัฒนาศักยภาพครู โรงเรียนพุทธศาสนาวันอาทิตย์	๓.๒.๑ ส่งเสริมและสนับสนุนการบริการด้านพระพุทธศาสนาที่บูรณาการกับพันธกิจเพื่อพัฒนาชุมชน วัด ท้องถิ่น และสังคมสันติสุขอย่างยั่งยืน	๓.๒.๑ จำนวนผลงานบริการวิชาการด้านพระพุทธศาสนาที่บูรณาการกับพันธกิจเพื่อพัฒนาชุมชน วัด ท้องถิ่น และสังคมสันติสุขอย่างยั่งยืน	โรงเรียนพุทธศาสนาวันอาทิตย์
๑๑๐ โครงการบรรพชาสามเณรและบวชนกขัมมจารีณี ถวายเป็นพระราชกุศล แต่ ร.๕ และ ร.๙	๓.๒.๑ ส่งเสริมและสนับสนุนการบริการด้านพระพุทธศาสนาที่บูรณาการกับพันธกิจเพื่อพัฒนาชุมชน วัด ท้องถิ่น และสังคมสันติสุขอย่างยั่งยืน	๓.๒.๑ จำนวนผลงานบริการวิชาการด้านพระพุทธศาสนาที่บูรณาการกับพันธกิจเพื่อพัฒนาชุมชน วัด ท้องถิ่น และสังคมสันติสุขอย่างยั่งยืน	โรงเรียนพุทธศาสนาวันอาทิตย์
๑๑๑ โครงการจัดกิจกรรมเนื่องในวันสำคัญของชาติ ศาสนา พระมหากษัตริย์ (วันพ่อแห่งชาติ)	๓.๒.๑ ส่งเสริมและสนับสนุนการบริการด้านพระพุทธศาสนาที่บูรณาการกับพันธกิจเพื่อพัฒนาชุมชน วัด ท้องถิ่น และสังคมสันติสุขอย่างยั่งยืน	๓.๒.๑ จำนวนผลงานบริการวิชาการด้านพระพุทธศาสนาที่บูรณาการกับพันธกิจเพื่อพัฒนาชุมชน วัด ท้องถิ่น และสังคมสันติสุขอย่างยั่งยืน	โรงเรียนพุทธศาสนาวันอาทิตย์
๑๑๒ โครงการพัฒนาศักยภาพบุคลากรด้านการผลิตสื่อออนไลน์ และระบบเทคโนโลยีสารสนเทศ	๓.๒.๑ ส่งเสริมและสนับสนุนการบริการด้านพระพุทธศาสนาที่บูรณาการกับพันธกิจเพื่อพัฒนาชุมชน วัด ท้องถิ่น และสังคมสันติสุขอย่างยั่งยืน	๓.๒.๑ จำนวนผลงานบริการวิชาการด้านพระพุทธศาสนาที่บูรณาการกับพันธกิจเพื่อพัฒนาชุมชน วัด ท้องถิ่น และสังคมสันติสุขอย่างยั่งยืน	โรงเรียนพุทธศาสนาวันอาทิตย์

ยุทธศาสตร์ที่ ๓

บริการวิชาการด้านพระพุทธศาสนาเพื่อส่งเสริมและสนับสนุน ชุมชน วัด ท้องถิ่น และสังคมให้เกิดสันติสุข

เป้าประสงค์ที่ ๒

ผลงานบริการวิชาการด้านพระพุทธศาสนาที่บูรณาการกับพันธกิจเพื่อพัฒนา ชุมชน วัด ท้องถิ่น และสังคมสันติสุขอย่างยั่งยืน

โครงการ/กิจกรรม	กลยุทธ์มหาวิทยาลัย	ตัวชี้วัด	*หมายเหตุ (ส่วนงาน)
๑๑๓ โครงการโรงเรียนวิถีพุทธชั้นนำ รุ่นที่ 15	๓.๒.๑ ส่งเสริมและสนับสนุนการบริการด้านพระพุทธศาสนาที่บูรณาการกับพันธกิจเพื่อพัฒนาชุมชน วัด ท้องถิ่น และสังคมสันติสุขอย่างยั่งยืน	๓.๒.๑ จำนวนผลงานบริการวิชาการด้านพระพุทธศาสนาที่บูรณาการกับพันธกิจเพื่อพัฒนาชุมชน วัด ท้องถิ่น และสังคมสันติสุขอย่างยั่งยืน	สำนักงานพระสอนศีลธรรม
๑๑๔ โครงการปฐมนิเทศ และปัจฉิมนิเทศพระสอนศีลธรรมประจำปี 2567		๓.๒.๑ จำนวนผลงานบริการวิชาการด้านพระพุทธศาสนาที่บูรณาการกับพันธกิจเพื่อพัฒนาชุมชน วัด ท้องถิ่น และสังคมสันติสุขอย่างยั่งยืน	สำนักงานพระสอนศีลธรรม

ยุทธศาสตร์ที่ ๔

อนุรักษ์ สืบสาน ส่งเสริมพระพุทธศาสนา ศิลปวัฒนธรรมและภูมิปัญญาท้องถิ่นอย่างยั่งยืน

เป้าประสงค์ที่ ๑

พุทธนวัตกรรมการที่เกิดจากความร่วมมือของภาคีเครือข่าย ชุมชน วัด ท้องถิ่น ในการอนุรักษ์ สืบสาน ส่งเสริมพระพุทธศาสนา ศิลปวัฒนธรรม และภูมิปัญญาท้องถิ่น

โครงการ/กิจกรรม	กลยุทธ์มหาวิทยาลัย	ตัวชี้วัด	*หมายเหตุ (ส่วนงาน)
๑ โครงการอนุรักษ์อัตลักษณ์ชุมชนพื้นถิ่นด้วยวิถีพุทธ	๔.๑.๑ ส่งเสริมและสนับสนุนการสร้างเครือข่ายความร่วมมือในการอนุรักษ์ สืบสาน ส่งเสริมพระพุทธศาสนา ศิลปวัฒนธรรม และภูมิปัญญาท้องถิ่น	๔.๑.๑ จำนวนพุทธนวัตกรรมการที่เกิดจากความร่วมมือของภาคีเครือข่าย วัด ชุมชน และท้องถิ่นในการอนุรักษ์ สืบสาน ส่งเสริมพระพุทธศาสนา ศิลปวัฒนธรรม และภูมิปัญญาท้องถิ่น	วิทยาลัยสงฆ์สุพรรณบุรีศรีสุวรรณภูมิ
๒ โครงการเสริมสร้างพุทธนวัตกรรมการศิลปวัฒนธรรมภูมิปัญญาท้องถิ่น		๔.๑.๑ จำนวนพุทธนวัตกรรมการที่เกิดจากความร่วมมือของภาคีเครือข่าย วัด ชุมชน และท้องถิ่นในการอนุรักษ์ สืบสาน ส่งเสริมพระพุทธศาสนา ศิลปวัฒนธรรม และภูมิปัญญาท้องถิ่น	วิทยาเขตพะเยา
๓ โครงการจัดนิทรรศการเนื่องในวันสำคัญทางพระพุทธศาสนา		๔.๑.๑ จำนวนพุทธนวัตกรรมการที่เกิดจากความร่วมมือของภาคีเครือข่าย วัด ชุมชน และท้องถิ่นในการอนุรักษ์ สืบสาน ส่งเสริมพระพุทธศาสนา ศิลปวัฒนธรรม และภูมิปัญญาท้องถิ่น	วิทยาลัยสงฆ์สุพรรณบุรีศรีสุวรรณภูมิ

ยุทธศาสตร์ที่ ๔

อนุรักษ์ สืบสาน ส่งเสริมพระพุทธศาสนา ศิลปวัฒนธรรมและภูมิปัญญาท้องถิ่นอย่างยั่งยืน

เป้าประสงค์ที่ ๑

พุทธนวัตกรรมการที่เกิดจากความร่วมมือของภาคีเครือข่าย ชุมชน วัด ท้องถิ่น ในการอนุรักษ์ สืบสาน ส่งเสริมพระพุทธศาสนา ศิลปวัฒนธรรม และภูมิปัญญาท้องถิ่น

โครงการ/กิจกรรม	กลยุทธ์มหาวิทยาลัย	ตัวชี้วัด	*หมายเหตุ (ส่วนงาน)
๔ โครงการจัดนิทรรศการเนื่องในวันสำคัญทางพระพุทธศาสนา และวันสำคัญของชาติ	๔.๑.๑ ส่งเสริมและสนับสนุนการสร้างเครือข่ายความร่วมมือในการอนุรักษ์ สืบสาน ส่งเสริมพระพุทธศาสนา ศิลปวัฒนธรรม และภูมิปัญญาท้องถิ่น	๔.๑.๑ จำนวนพุทธนวัตกรรมการที่เกิดจากความร่วมมือของภาคีเครือข่าย วัด ชุมชน และท้องถิ่นในการอนุรักษ์ สืบสาน ส่งเสริมพระพุทธศาสนา ศิลปวัฒนธรรม และภูมิปัญญาท้องถิ่น	วิทยาเขตพะเยา
๕ โครงการเทศมหาชาติ		๔.๑.๑ จำนวนพุทธนวัตกรรมการที่เกิดจากความร่วมมือของภาคีเครือข่าย วัด ชุมชน และท้องถิ่นในการอนุรักษ์ สืบสาน ส่งเสริมพระพุทธศาสนา ศิลปวัฒนธรรม และภูมิปัญญาท้องถิ่น	คณะครุศาสตร์ หลักสูตร ครุศาสตร์มหาบัณฑิต สาขาวิชา จิตวิทยาการศึกษาและการแนะ แนว
๖ โครงการพุทธศิลป์		๔.๑.๑ จำนวนพุทธนวัตกรรมการที่เกิดจากความร่วมมือของภาคีเครือข่าย วัด ชุมชน และท้องถิ่นในการอนุรักษ์ สืบสาน ส่งเสริมพระพุทธศาสนา ศิลปวัฒนธรรม และภูมิปัญญาท้องถิ่น	วิทยาเขตนครราชสีมา

ยุทธศาสตร์ที่ ๔

อนุรักษ์ สืบสาน ส่งเสริมพระพุทธศาสนา ศิลปวัฒนธรรมและภูมิปัญญาท้องถิ่นอย่างยั่งยืน

เป้าประสงค์ที่ ๑

พุทธนวัตกรรมการที่เกิดจากความร่วมมือของภาคีเครือข่าย ชุมชน วัด ท้องถิ่น ในการอนุรักษ์ สืบสาน ส่งเสริมพระพุทธศาสนา ศิลปวัฒนธรรม และภูมิปัญญาท้องถิ่น

โครงการ/กิจกรรม	กลยุทธ์มหาวิทยาลัย	ตัวชี้วัด	*หมายเหตุ (ส่วนงาน)
๗ โครงการส่งเสริมและอนุรักษ์ศิลปวัฒนธรรมท้องถิ่น	๔.๑.๑ ส่งเสริมและสนับสนุนการสร้างเครือข่ายความร่วมมือในการอนุรักษ์ สืบสาน ส่งเสริมพระพุทธศาสนา ศิลปวัฒนธรรม และภูมิปัญญาท้องถิ่น	๔.๑.๑ จำนวนพุทธนวัตกรรมการที่เกิดจากความร่วมมือของภาคีเครือข่าย วัด ชุมชน และท้องถิ่นในการอนุรักษ์ สืบสาน ส่งเสริมพระพุทธศาสนา ศิลปวัฒนธรรม และภูมิปัญญาท้องถิ่น	วิทยาเขตนครราชสีมา
๘ โครงการจัดทำห้องพุทธศิลป์เพื่อการเรียนรู้และเผยแพร่พระพุทธศาสนา ศิลปวัฒนธรรม ประเพณีและภูมิปัญญาท้องถิ่น		๔.๑.๑ จำนวนพุทธนวัตกรรมการที่เกิดจากความร่วมมือของภาคีเครือข่าย วัด ชุมชน และท้องถิ่นในการอนุรักษ์ สืบสาน ส่งเสริมพระพุทธศาสนา ศิลปวัฒนธรรม และภูมิปัญญาท้องถิ่น	วิทยาลัยสงฆ์ชลบุรี
๙ โครงการเทศน์มหาชาติ		๔.๑.๑ จำนวนพุทธนวัตกรรมการที่เกิดจากความร่วมมือของภาคีเครือข่าย วัด ชุมชน และท้องถิ่นในการอนุรักษ์ สืบสาน ส่งเสริมพระพุทธศาสนา ศิลปวัฒนธรรม และภูมิปัญญาท้องถิ่น	วิทยาลัยสงฆ์ระยอง

ยุทธศาสตร์ที่ ๔

อนุรักษ์ สืบสาน ส่งเสริมพระพุทธศาสนา ศิลปวัฒนธรรมและภูมิปัญญาท้องถิ่นอย่างยั่งยืน

เป้าประสงค์ที่ ๑

พุทธนวัตกรรมการที่เกิดจากความร่วมมือของภาคีเครือข่าย ชุมชน วัด ท้องถิ่น ในการอนุรักษ์ สืบสาน ส่งเสริมพระพุทธศาสนา ศิลปวัฒนธรรม และภูมิปัญญาท้องถิ่น

โครงการ/กิจกรรม	กลยุทธ์มหาวิทยาลัย	ตัวชี้วัด	*หมายเหตุ (ส่วนงาน)
๑๐ โครงการส่งเสริมอนุรักษ์ประเพณีและวัฒนธรรม	๔.๑.๑ ส่งเสริมและสนับสนุนการสร้างเครือข่ายความร่วมมือในการอนุรักษ์ สืบสาน ส่งเสริมพระพุทธศาสนา ศิลปวัฒนธรรม และภูมิปัญญาท้องถิ่น	๔.๑.๑ จำนวนพุทธนวัตกรรมการที่เกิดจากความร่วมมือของภาคีเครือข่าย วัด ชุมชน และท้องถิ่นในการอนุรักษ์ สืบสาน ส่งเสริมพระพุทธศาสนา ศิลปวัฒนธรรม และภูมิปัญญาท้องถิ่น	วิทยาลัยสงฆ์ระยอง
๑๑ ภูมิปัญญาวิถีพุทธ		๔.๑.๑ จำนวนพุทธนวัตกรรมการที่เกิดจากความร่วมมือของภาคีเครือข่าย วัด ชุมชน และท้องถิ่นในการอนุรักษ์ สืบสาน ส่งเสริมพระพุทธศาสนา ศิลปวัฒนธรรม และภูมิปัญญาท้องถิ่น	บัณฑิตวิทยาลัย
๑๒ โครงการสืบสานประเพณีปีใหม่เมือง		๔.๑.๑ จำนวนพุทธนวัตกรรมการที่เกิดจากความร่วมมือของภาคีเครือข่าย วัด ชุมชน และท้องถิ่นในการอนุรักษ์ สืบสาน ส่งเสริมพระพุทธศาสนา ศิลปวัฒนธรรม และภูมิปัญญาท้องถิ่น	วิทยาลัยสงฆ์ลำพูน

ยุทธศาสตร์ที่ ๔

อนุรักษ์ สืบสาน ส่งเสริมพระพุทธศาสนา ศิลปวัฒนธรรมและภูมิปัญญาท้องถิ่นอย่างยั่งยืน

เป้าประสงค์ที่ ๑

พุทธนวัตกรรมการที่เกิดจากความร่วมมือของภาคีเครือข่าย ชุมชน วัด ท้องถิ่น ในการอนุรักษ์ สืบสาน ส่งเสริมพระพุทธศาสนา ศิลปวัฒนธรรม และภูมิปัญญาท้องถิ่น

โครงการ/กิจกรรม	กลยุทธ์มหาวิทยาลัย	ตัวชี้วัด	*หมายเหตุ (ส่วนงาน)
๑๓ โครงการสร้างเครือข่ายความร่วมมือด้านทำนุบำรุงศิลปวัฒนธรรม และภูมิปัญญาท้องถิ่น (MOU)	๔.๑.๑ ส่งเสริมและสนับสนุนการสร้างเครือข่ายความร่วมมือในการอนุรักษ์ สืบสาน ส่งเสริมพระพุทธศาสนา ศิลปวัฒนธรรม และภูมิปัญญาท้องถิ่น	๔.๑.๑ จำนวนพุทธนวัตกรรมการที่เกิดจากความร่วมมือของภาคีเครือข่าย วัด ชุมชน และท้องถิ่นในการอนุรักษ์ สืบสาน ส่งเสริมพระพุทธศาสนา ศิลปวัฒนธรรม และภูมิปัญญาท้องถิ่น	วิทยาเขตนครสวรรค์
๑๔ โครงการสืบสานศิลปวัฒนธรรมหล่อเทียนพรรษาและถวายเทียนพรรษา		๔.๑.๑ จำนวนพุทธนวัตกรรมการที่เกิดจากความร่วมมือของภาคีเครือข่าย วัด ชุมชน และท้องถิ่นในการอนุรักษ์ สืบสาน ส่งเสริมพระพุทธศาสนา ศิลปวัฒนธรรม และภูมิปัญญาท้องถิ่น	วิทยาเขตนครสวรรค์
๑๕ โครงการพิธีไหว้ครูบูชาคุณบูรพาจารย์		๔.๑.๑ จำนวนพุทธนวัตกรรมการที่เกิดจากความร่วมมือของภาคีเครือข่าย วัด ชุมชน และท้องถิ่นในการอนุรักษ์ สืบสาน ส่งเสริมพระพุทธศาสนา ศิลปวัฒนธรรม และภูมิปัญญาท้องถิ่น	วิทยาเขตนครสวรรค์

ยุทธศาสตร์ที่ ๔

อนุรักษ์ สืบสาน ส่งเสริมพระพุทธศาสนา ศิลปวัฒนธรรมและภูมิปัญญาท้องถิ่นอย่างยั่งยืน

เป้าประสงค์ที่ ๑

พุทธนวัตกรรมการที่เกิดจากความร่วมมือของภาคีเครือข่าย ชุมชน วัด ท้องถิ่น ในการอนุรักษ์ สืบสาน ส่งเสริมพระพุทธศาสนา ศิลปวัฒนธรรม และภูมิปัญญาท้องถิ่น

โครงการ/กิจกรรม	กลยุทธ์มหาวิทยาลัย	ตัวชี้วัด	*หมายเหตุ (ส่วนงาน)
๑๖ สืบสานพระเพณีทางพระพุทธศาสนา ตักบาตรเทโวโรหนะ	๔.๑.๑ ส่งเสริมและสนับสนุนการสร้างเครือข่ายความร่วมมือในการอนุรักษ์ สืบสาน ส่งเสริมพระพุทธศาสนา ศิลปวัฒนธรรม และภูมิปัญญาท้องถิ่น	๔.๑.๑ จำนวนพุทธนวัตกรรมการที่เกิดจากความร่วมมือของภาคีเครือข่าย วัด ชุมชน และท้องถิ่นในการอนุรักษ์ สืบสาน ส่งเสริมพระพุทธศาสนา ศิลปวัฒนธรรม และภูมิปัญญาท้องถิ่น	วิทยาเขตนครสวรรค์
๑๗ จัดนิทรรศการเนื่องในวันสำคัญทางพระพุทธศาสนาและวันสำคัญของชาติ		๔.๑.๑ จำนวนพุทธนวัตกรรมการที่เกิดจากความร่วมมือของภาคีเครือข่าย วัด ชุมชน และท้องถิ่นในการอนุรักษ์ สืบสาน ส่งเสริมพระพุทธศาสนา ศิลปวัฒนธรรม และภูมิปัญญาท้องถิ่น	วิทยาเขตนครสวรรค์
๑๘ โครงการเทิดพระเกียรติพระปิยะมหาราช “ผู้ทรงสถาปนามหาวิทยาลัย”		๔.๑.๑ จำนวนพุทธนวัตกรรมการที่เกิดจากความร่วมมือของภาคีเครือข่าย วัด ชุมชน และท้องถิ่นในการอนุรักษ์ สืบสาน ส่งเสริมพระพุทธศาสนา ศิลปวัฒนธรรม และภูมิปัญญาท้องถิ่น	วิทยาเขตนครสวรรค์

ยุทธศาสตร์ที่ ๔

อนุรักษ์ สืบสาน ส่งเสริมพระพุทธศาสนา ศิลปวัฒนธรรมและภูมิปัญญาท้องถิ่นอย่างยั่งยืน

เป้าประสงค์ที่ ๑

พุทธนวัตกรรมการที่เกิดจากความร่วมมือของภาคีเครือข่าย ชุมชน วัด ท้องถิ่น ในการอนุรักษ์ สืบสาน ส่งเสริมพระพุทธศาสนา ศิลปวัฒนธรรม และภูมิปัญญาท้องถิ่น

โครงการ/กิจกรรม	กลยุทธ์มหาวิทยาลัย	ตัวชี้วัด	*หมายเหตุ (ส่วนงาน)
๑๙ โครงการเครือข่ายความร่วมมือในการอนุรักษ์ สืบสาน พระพุทธศาสนา ศิลปวัฒนธรรม และภูมิปัญญาท้องถิ่น	๔.๑.๑ ส่งเสริมและสนับสนุนการสร้างเครือข่ายความร่วมมือในการอนุรักษ์ สืบสาน ส่งเสริมพระพุทธศาสนา ศิลปวัฒนธรรม และภูมิปัญญาท้องถิ่น	๔.๑.๑ จำนวนพุทธนวัตกรรมการที่เกิดจากความร่วมมือของภาคีเครือข่าย วัด ชุมชน และท้องถิ่นในการอนุรักษ์ สืบสาน ส่งเสริมพระพุทธศาสนา ศิลปวัฒนธรรม และภูมิปัญญาท้องถิ่น	วิทยาเขตบาหลีศึกษาพุทธโฆส
๒๐ โครงการอบรมวิปัสสนากรรมฐานแก่บุคคลภายนอก		๔.๑.๑ จำนวนพุทธนวัตกรรมการที่เกิดจากความร่วมมือของภาคีเครือข่าย วัด ชุมชน และท้องถิ่นในการอนุรักษ์ สืบสาน ส่งเสริมพระพุทธศาสนา ศิลปวัฒนธรรม และภูมิปัญญาท้องถิ่น	วิทยาลัยสงฆ์ปัตตานี
๒๑ โครงการจัดทำแผนพัฒนาและแผนปฏิบัติงานทะนุบำรุงศาสนาและศิลปวัฒนธรรม		๔.๑.๑ จำนวนพุทธนวัตกรรมการที่เกิดจากความร่วมมือของภาคีเครือข่าย วัด ชุมชน และท้องถิ่นในการอนุรักษ์ สืบสาน ส่งเสริมพระพุทธศาสนา ศิลปวัฒนธรรม และภูมิปัญญาท้องถิ่น	วิทยาลัยสงฆ์ปัตตานี

ยุทธศาสตร์ที่ ๔

อนุรักษ์ สืบสาน ส่งเสริมพระพุทธศาสนา ศิลปวัฒนธรรมและภูมิปัญญาท้องถิ่นอย่างยั่งยืน

เป้าประสงค์ที่ ๑

พุทธนวัตกรรมการที่เกิดจากความร่วมมือของภาคีเครือข่าย ชุมชน วัด ท้องถิ่น ในการอนุรักษ์ สืบสาน ส่งเสริมพระพุทธศาสนา ศิลปวัฒนธรรม และภูมิปัญญาท้องถิ่น

โครงการ/กิจกรรม	กลยุทธ์มหาวิทยาลัย	ตัวชี้วัด	*หมายเหตุ (ส่วนงาน)
๒๒ โครงการวิถีไทย วิถีพุทธ	๔.๑.๑ ส่งเสริมและสนับสนุนการสร้างเครือข่ายความร่วมมือในการอนุรักษ์ สืบสาน ส่งเสริมพระพุทธศาสนา ศิลปวัฒนธรรม และภูมิปัญญาท้องถิ่น	๔.๑.๑ จำนวนพุทธนวัตกรรมการที่เกิดจากความร่วมมือของภาคีเครือข่าย วัด ชุมชน และท้องถิ่นในการอนุรักษ์ สืบสาน ส่งเสริมพระพุทธศาสนา ศิลปวัฒนธรรม และภูมิปัญญาท้องถิ่น	วิทยาลัยสงฆ์ปัตตานี
๒๓ โครงการจัดกิจกรรมเนื่องในวันสำคัญทางพระพุทธศาสนา		๔.๑.๑ จำนวนพุทธนวัตกรรมการที่เกิดจากความร่วมมือของภาคีเครือข่าย วัด ชุมชน และท้องถิ่นในการอนุรักษ์ สืบสาน ส่งเสริมพระพุทธศาสนา ศิลปวัฒนธรรม และภูมิปัญญาท้องถิ่น	โรงเรียนบาลีสาธิต
๒๔ โครงการจัดงานวันเฉลิมพระชนมพรรษาเทิดพระเกียรติ		๔.๑.๑ จำนวนพุทธนวัตกรรมการที่เกิดจากความร่วมมือของภาคีเครือข่าย วัด ชุมชน และท้องถิ่นในการอนุรักษ์ สืบสาน ส่งเสริมพระพุทธศาสนา ศิลปวัฒนธรรม และภูมิปัญญาท้องถิ่น	โรงเรียนบาลีสาธิต

ยุทธศาสตร์ที่ ๔

อนุรักษ์ สืบสาน ส่งเสริมพระพุทธศาสนา ศิลปวัฒนธรรมและภูมิปัญญาท้องถิ่นอย่างยั่งยืน

เป้าประสงค์ที่ ๑

พุทธนวัตกรรมการที่เกิดจากความร่วมมือของภาคีเครือข่าย ชุมชน วัด ท้องถิ่น ในการอนุรักษ์ สืบสาน ส่งเสริมพระพุทธศาสนา ศิลปวัฒนธรรม และภูมิปัญญาท้องถิ่น

โครงการ/กิจกรรม	กลยุทธ์มหาวิทยาลัย	ตัวชี้วัด	*หมายเหตุ (ส่วนงาน)
๒๕ โครงการวันสถาปนา วิทยาเขตอุบลราชธานี	๔.๑.๑ ส่งเสริมและสนับสนุนการสร้างเครือข่ายความร่วมมือในการอนุรักษ์ สืบสาน ส่งเสริมพระพุทธศาสนา ศิลปวัฒนธรรม และภูมิปัญญาท้องถิ่น	๔.๑.๑ จำนวนพุทธนวัตกรรมการที่เกิดจากความร่วมมือของภาคีเครือข่าย วัด ชุมชน และท้องถิ่นในการอนุรักษ์ สืบสาน ส่งเสริมพระพุทธศาสนา ศิลปวัฒนธรรม และภูมิปัญญาท้องถิ่น	วิทยาเขตอุบลราชธานี
๒๖ โครงการจัดนิทรรศการเนื่องในวันสำคัญทางพระพุทธศาสนา		๔.๑.๑ จำนวนพุทธนวัตกรรมการที่เกิดจากความร่วมมือของภาคีเครือข่าย วัด ชุมชน และท้องถิ่นในการอนุรักษ์ สืบสาน ส่งเสริมพระพุทธศาสนา ศิลปวัฒนธรรม และภูมิปัญญาท้องถิ่น	วิทยาเขตอุบลราชธานี
๒๗ โครงการ พัฒนาศักยภาพบุคลากรด้านการส่งเสริมและพัฒนาศาสนาและศิลปวัฒนธรรม		๔.๑.๑ จำนวนพุทธนวัตกรรมการที่เกิดจากความร่วมมือของภาคีเครือข่าย วัด ชุมชน และท้องถิ่นในการอนุรักษ์ สืบสาน ส่งเสริมพระพุทธศาสนา ศิลปวัฒนธรรม และภูมิปัญญาท้องถิ่น	วิทยาลัยสงฆ์พุทธโสธร

ยุทธศาสตร์ที่ ๔

อนุรักษ์ สืบสาน ส่งเสริมพระพุทธศาสนา ศิลปวัฒนธรรมและภูมิปัญญาท้องถิ่นอย่างยั่งยืน

เป้าประสงค์ที่ ๑

พุทธนวัตกรรมการที่เกิดจากความร่วมมือของภาคีเครือข่าย ชุมชน วัด ท้องถิ่น ในการอนุรักษ์ สืบสาน ส่งเสริมพระพุทธศาสนา ศิลปวัฒนธรรม และภูมิปัญญาท้องถิ่น

โครงการ/กิจกรรม	กลยุทธ์มหาวิทยาลัย	ตัวชี้วัด	*หมายเหตุ (ส่วนงาน)
๒๘ โครงการอนุรักษ์วัฒนธรรมประเพณีท้องถิ่น	๔.๑.๑ ส่งเสริมและสนับสนุนการสร้างเครือข่ายความร่วมมือในการอนุรักษ์ สืบสาน ส่งเสริมพระพุทธศาสนา ศิลปวัฒนธรรม และภูมิปัญญาท้องถิ่น	๔.๑.๑ จำนวนพุทธนวัตกรรมการที่เกิดจากความร่วมมือของภาคีเครือข่าย วัด ชุมชน และท้องถิ่นในการอนุรักษ์ สืบสาน ส่งเสริมพระพุทธศาสนา ศิลปวัฒนธรรม และภูมิปัญญาท้องถิ่น	วิทยาเขตอุบลราชธานี
๒๙ โครงการ วิปัสสนากัมมัฏฐานสำหรับประชาชนทั่วไป	๔.๑.๑ ส่งเสริมและสนับสนุนการสร้างเครือข่ายความร่วมมือในการอนุรักษ์ สืบสาน ส่งเสริมพระพุทธศาสนา ศิลปวัฒนธรรม และภูมิปัญญาท้องถิ่น	๔.๑.๑ จำนวนพุทธนวัตกรรมการที่เกิดจากความร่วมมือของภาคีเครือข่าย วัด ชุมชน และท้องถิ่นในการอนุรักษ์ สืบสาน ส่งเสริมพระพุทธศาสนา ศิลปวัฒนธรรม และภูมิปัญญาท้องถิ่น	วิทยาลัยสงฆ์พุทธโสธร
๓๐ โครงการสืบสาน รักษา และต่อยอดศิลปวัฒนธรรมพื้นถิ่นราชบุรีเชิงสร้างสรรค์	๔.๑.๑ ส่งเสริมและสนับสนุนการสร้างเครือข่ายความร่วมมือในการอนุรักษ์ สืบสาน ส่งเสริมพระพุทธศาสนา ศิลปวัฒนธรรม และภูมิปัญญาท้องถิ่น	๔.๑.๑ จำนวนพุทธนวัตกรรมการที่เกิดจากความร่วมมือของภาคีเครือข่าย วัด ชุมชน และท้องถิ่นในการอนุรักษ์ สืบสาน ส่งเสริมพระพุทธศาสนา ศิลปวัฒนธรรม และภูมิปัญญาท้องถิ่น	วิทยาลัยสงฆ์ราชบุรี

ยุทธศาสตร์ที่ ๔

อนุรักษ์ สืบสาน ส่งเสริมพระพุทธศาสนา ศิลปวัฒนธรรมและภูมิปัญญาท้องถิ่นอย่างยั่งยืน

เป้าประสงค์ที่ ๑

พุทธนวัตกรรมการที่เกิดจากความร่วมมือของภาคีเครือข่าย ชุมชน วัด ท้องถิ่น ในการอนุรักษ์ สืบสาน ส่งเสริมพระพุทธศาสนา ศิลปวัฒนธรรม และภูมิปัญญาท้องถิ่น

โครงการ/กิจกรรม	กลยุทธ์มหาวิทยาลัย	ตัวชี้วัด	*หมายเหตุ (ส่วนงาน)
๓๑ โครงการส่งเสริม สืบสาน และอนุรักษ์ประเพณีไทย	๔.๑.๑ ส่งเสริมและสนับสนุนการสร้างเครือข่ายความร่วมมือในการอนุรักษ์ สืบสาน ส่งเสริมพระพุทธศาสนา ศิลปวัฒนธรรม และภูมิปัญญาท้องถิ่น	๔.๑.๑ จำนวนพุทธนวัตกรรมการที่เกิดจากความร่วมมือของภาคีเครือข่าย วัด ชุมชน และท้องถิ่นในการอนุรักษ์ สืบสาน ส่งเสริมพระพุทธศาสนา ศิลปวัฒนธรรม และภูมิปัญญาท้องถิ่น	วิทยาลัยสงฆ์ราชบุรี
๓๒ โครงการอนุรักษ์ สืบสานประเพณีส่งเสริมพระพุทธศาสนา ศิลปวัฒนธรรม และภูมิปัญญาท้องถิ่น กิจกรรมตั้งธรรมหลวง เวียงละกอน (เทศน์มหาชาติ) จังหวัดลำปาง		๔.๑.๑ จำนวนพุทธนวัตกรรมการที่เกิดจากความร่วมมือของภาคีเครือข่าย วัด ชุมชน และท้องถิ่นในการอนุรักษ์ สืบสาน ส่งเสริมพระพุทธศาสนา ศิลปวัฒนธรรม และภูมิปัญญาท้องถิ่น	วิทยาลัยสงฆ์นครลำปาง
๓๓ โครงการ จัดกิจกรรมวันสำคัญทางพระพุทธศาสนา		๔.๑.๑ จำนวนพุทธนวัตกรรมการที่เกิดจากความร่วมมือของภาคีเครือข่าย วัด ชุมชน และท้องถิ่นในการอนุรักษ์ สืบสาน ส่งเสริมพระพุทธศาสนา ศิลปวัฒนธรรม และภูมิปัญญาท้องถิ่น	วิทยาลัยสงฆ์พุทธโสธร

ยุทธศาสตร์ที่ ๔

อนุรักษ์ สืบสาน ส่งเสริมพระพุทธศาสนา ศิลปวัฒนธรรมและภูมิปัญญาท้องถิ่นอย่างยั่งยืน

เป้าประสงค์ที่ ๑

พุทธนวัตกรรมการที่เกิดจากความร่วมมือของภาคีเครือข่าย ชุมชน วัด ท้องถิ่น ในการอนุรักษ์ สืบสาน ส่งเสริมพระพุทธศาสนา ศิลปวัฒนธรรม และภูมิปัญญาท้องถิ่น

โครงการ/กิจกรรม	กลยุทธ์มหาวิทยาลัย	ตัวชี้วัด	*หมายเหตุ (ส่วนงาน)
๓๔ โครงการสืบสานประเพณียี่เป็งล้านนา	๔.๑.๑ ส่งเสริมและสนับสนุนการสร้างเครือข่ายความร่วมมือในการอนุรักษ์ สืบสาน ส่งเสริมพระพุทธศาสนา ศิลปวัฒนธรรม และภูมิปัญญาท้องถิ่น	๔.๑.๑ จำนวนพุทธนวัตกรรมการที่เกิดจากความร่วมมือของภาคีเครือข่าย วัด ชุมชน และท้องถิ่นในการอนุรักษ์ สืบสาน ส่งเสริมพระพุทธศาสนา ศิลปวัฒนธรรม และภูมิปัญญาท้องถิ่น	วิทยาลัยสงฆ์ลำพูน
๓๕ โครงการจัดนิทรรศการวันสำคัญทางพระพุทธศาสนา		๔.๑.๑ จำนวนพุทธนวัตกรรมการที่เกิดจากความร่วมมือของภาคีเครือข่าย วัด ชุมชน และท้องถิ่นในการอนุรักษ์ สืบสาน ส่งเสริมพระพุทธศาสนา ศิลปวัฒนธรรม และภูมิปัญญาท้องถิ่น	วิทยาลัยสงฆ์ลำพูน
๓๖ โครงการวันไหว้ครู		๔.๑.๑ จำนวนพุทธนวัตกรรมการที่เกิดจากความร่วมมือของภาคีเครือข่าย วัด ชุมชน และท้องถิ่นในการอนุรักษ์ สืบสาน ส่งเสริมพระพุทธศาสนา ศิลปวัฒนธรรม และภูมิปัญญาท้องถิ่น	วิทยาลัยสงฆ์พิจิตร

ยุทธศาสตร์ที่ ๔

อนุรักษ์ สืบสาน ส่งเสริมพระพุทธศาสนา ศิลปวัฒนธรรมและภูมิปัญญาท้องถิ่นอย่างยั่งยืน

เป้าประสงค์ที่ ๑

พุทธนวัตกรรมการที่เกิดจากความร่วมมือของภาคีเครือข่าย ชุมชน วัด ท้องถิ่น ในการอนุรักษ์ สืบสาน ส่งเสริมพระพุทธศาสนา ศิลปวัฒนธรรม และภูมิปัญญาท้องถิ่น

โครงการ/กิจกรรม	กลยุทธ์มหาวิทยาลัย	ตัวชี้วัด	*หมายเหตุ (ส่วนงาน)
๓๗ โครงการพัฒนาศักยภาพบุคลากรด้านการจัดการความรู้ km ภูมิปัญญาท้องถิ่น	๔.๑.๑ ส่งเสริมและสนับสนุนการสร้างเครือข่ายความร่วมมือในการอนุรักษ์ สืบสาน ส่งเสริมพระพุทธศาสนา ศิลปวัฒนธรรม และภูมิปัญญาท้องถิ่น	๔.๑.๑ จำนวนพุทธนวัตกรรมการที่เกิดจากความร่วมมือของภาคีเครือข่าย วัด ชุมชน และท้องถิ่นในการอนุรักษ์ สืบสาน ส่งเสริมพระพุทธศาสนา ศิลปวัฒนธรรม และภูมิปัญญาท้องถิ่น	วิทยาลัยสงฆ์ลำพูน
๓๘ โครงการเทศน์มหาชาติเวสสันดรชาดก		๔.๑.๑ จำนวนพุทธนวัตกรรมการที่เกิดจากความร่วมมือของภาคีเครือข่าย วัด ชุมชน และท้องถิ่นในการอนุรักษ์ สืบสาน ส่งเสริมพระพุทธศาสนา ศิลปวัฒนธรรม และภูมิปัญญาท้องถิ่น	หน่วยวิทยบริการวิทยาลัยสงฆ์พุทธชินราช วัดหมอนไม้ อ.เมือง จ.อุตรดิตถ์
๓๙ อนุรักษ์ประเพณีและวัฒนธรรมล้านนา		๔.๑.๑ จำนวนพุทธนวัตกรรมการที่เกิดจากความร่วมมือของภาคีเครือข่าย วัด ชุมชน และท้องถิ่นในการอนุรักษ์ สืบสาน ส่งเสริมพระพุทธศาสนา ศิลปวัฒนธรรม และภูมิปัญญาท้องถิ่น	วิทยาเขตเชียงใหม่

ยุทธศาสตร์ที่ ๔

อนุรักษ์ สืบสาน ส่งเสริมพระพุทธศาสนา ศิลปวัฒนธรรมและภูมิปัญญาท้องถิ่นอย่างยั่งยืน

เป้าประสงค์ที่ ๑

พุทธนวัตกรรมการที่เกิดจากความร่วมมือของภาคีเครือข่าย ชุมชน วัด ท้องถิ่น ในการอนุรักษ์ สืบสาน ส่งเสริมพระพุทธศาสนา ศิลปวัฒนธรรม และภูมิปัญญาท้องถิ่น

โครงการ/กิจกรรม	กลยุทธ์มหาวิทยาลัย	ตัวชี้วัด	*หมายเหตุ (ส่วนงาน)
๔๐ โครงการวันภาษาไทยแห่งชาติ	๔.๑.๑ ส่งเสริมและสนับสนุนการสร้างเครือข่ายความร่วมมือในการอนุรักษ์ สืบสาน ส่งเสริมพระพุทธศาสนา ศิลปวัฒนธรรม และภูมิปัญญาท้องถิ่น	๔.๑.๑ จำนวนพุทธนวัตกรรมการที่เกิดจากความร่วมมือของภาคีเครือข่าย วัด ชุมชน และท้องถิ่นในการอนุรักษ์ สืบสาน ส่งเสริมพระพุทธศาสนา ศิลปวัฒนธรรม และภูมิปัญญาท้องถิ่น	หน่วยวิทยบริการวิทยาลัยสงฆ์พุทธชินราช วัดหมอนไม้ อ.เมือง จ.อุตรดิตถ์
๔๑ โครงการจัดนิทรรศการเนื่องในวันสำคัญทางพระพุทธศาสนา	๔.๑.๑ ส่งเสริมและสนับสนุนการสร้างเครือข่ายความร่วมมือในการอนุรักษ์ สืบสาน ส่งเสริมพระพุทธศาสนา ศิลปวัฒนธรรม และภูมิปัญญาท้องถิ่น	๔.๑.๑ จำนวนพุทธนวัตกรรมการที่เกิดจากความร่วมมือของภาคีเครือข่าย วัด ชุมชน และท้องถิ่นในการอนุรักษ์ สืบสาน ส่งเสริมพระพุทธศาสนา ศิลปวัฒนธรรม และภูมิปัญญาท้องถิ่น	วิทยาลัยสงฆ์ศรีสะเกษ
๔๒ โครงการจัดงานวันสมเด็จพระปيامหาราชรำลึก	๔.๑.๑ ส่งเสริมและสนับสนุนการสร้างเครือข่ายความร่วมมือในการอนุรักษ์ สืบสาน ส่งเสริมพระพุทธศาสนา ศิลปวัฒนธรรม และภูมิปัญญาท้องถิ่น	๔.๑.๑ จำนวนพุทธนวัตกรรมการที่เกิดจากความร่วมมือของภาคีเครือข่าย วัด ชุมชน และท้องถิ่นในการอนุรักษ์ สืบสาน ส่งเสริมพระพุทธศาสนา ศิลปวัฒนธรรม และภูมิปัญญาท้องถิ่น	กองกิจการพิเศษ
๔๓ โครงการส่งเสริม สืบสาน และอนุรักษ์ประเพณีไทย	๔.๑.๑ ส่งเสริมและสนับสนุนการสร้างเครือข่ายความร่วมมือในการอนุรักษ์ สืบสาน ส่งเสริมพระพุทธศาสนา ศิลปวัฒนธรรม และภูมิปัญญาท้องถิ่น	๔.๑.๑ จำนวนพุทธนวัตกรรมการที่เกิดจากความร่วมมือของภาคีเครือข่าย วัด ชุมชน และท้องถิ่นในการอนุรักษ์ สืบสาน ส่งเสริมพระพุทธศาสนา ศิลปวัฒนธรรม และภูมิปัญญาท้องถิ่น	วิทยาลัยสงฆ์สุราษฎร์ธานี

ยุทธศาสตร์ที่ ๔

อนุรักษ์ สืบสาน ส่งเสริมพระพุทธศาสนา ศิลปวัฒนธรรมและภูมิปัญญาท้องถิ่นอย่างยั่งยืน

เป้าประสงค์ที่ ๑

พุทธนวัตกรรมการที่เกิดจากความร่วมมือของภาคีเครือข่าย ชุมชน วัด ท้องถิ่น ในการอนุรักษ์ สืบสาน ส่งเสริมพระพุทธศาสนา ศิลปวัฒนธรรม และภูมิปัญญาท้องถิ่น

โครงการ/กิจกรรม	กลยุทธ์มหาวิทยาลัย	ตัวชี้วัด	*หมายเหตุ (ส่วนงาน)
๔๔ โครงการส่งเสริมและสนับสนุนศูนย์พุทธนวัตกรรมการ	๔.๑.๑ ส่งเสริมและสนับสนุนการสร้างเครือข่ายความร่วมมือในการอนุรักษ์ สืบสาน ส่งเสริมพระพุทธศาสนา ศิลปวัฒนธรรม และภูมิปัญญาท้องถิ่น	๔.๑.๑ จำนวนพุทธนวัตกรรมการที่เกิดจากความร่วมมือของภาคีเครือข่าย วัด ชุมชน และท้องถิ่นในการอนุรักษ์ สืบสาน ส่งเสริมพระพุทธศาสนา ศิลปวัฒนธรรม และภูมิปัญญาท้องถิ่น	วิทยาเขตหนองคาย
๔๕ โครงการอนุรักษ์ สืบสาน ส่งเสริม พระพุทธศาสนา ศิลปวัฒนธรรม และภูมิปัญญาท้องถิ่น		๔.๑.๑ จำนวนพุทธนวัตกรรมการที่เกิดจากความร่วมมือของภาคีเครือข่าย วัด ชุมชน และท้องถิ่นในการอนุรักษ์ สืบสาน ส่งเสริมพระพุทธศาสนา ศิลปวัฒนธรรม และภูมิปัญญาท้องถิ่น	วิทยาลัยพระธรรมทูต
๔๖ โครงการสวดมนต์ข้ามปีโลกร่วมกับกรมการศาสนาและพระธรรมทูตสายต่างประเทศ		๔.๑.๑ จำนวนพุทธนวัตกรรมการที่เกิดจากความร่วมมือของภาคีเครือข่าย วัด ชุมชน และท้องถิ่นในการอนุรักษ์ สืบสาน ส่งเสริมพระพุทธศาสนา ศิลปวัฒนธรรม และภูมิปัญญาท้องถิ่น	วิทยาลัยพระธรรมทูต

ยุทธศาสตร์ที่ ๔

อนุรักษ์ สืบสาน ส่งเสริมพระพุทธศาสนา ศิลปวัฒนธรรมและภูมิปัญญาท้องถิ่นอย่างยั่งยืน

เป้าประสงค์ที่ ๑

พุทธนวัตกรรมการที่เกิดจากความร่วมมือของภาคีเครือข่าย ชุมชน วัด ท้องถิ่น ในการอนุรักษ์ สืบสาน ส่งเสริมพระพุทธศาสนา ศิลปวัฒนธรรม และภูมิปัญญาท้องถิ่น

โครงการ/กิจกรรม	กลยุทธ์มหาวิทยาลัย	ตัวชี้วัด	*หมายเหตุ (ส่วนงาน)
๔๗ โครงการสาธยายพระไตรปิฎก เฉลิมพระเกียรติ	๔.๑.๑ ส่งเสริมและสนับสนุนการสร้างเครือข่ายความร่วมมือในการอนุรักษ์ สืบสาน ส่งเสริมพระพุทธศาสนา ศิลปวัฒนธรรม และภูมิปัญญาท้องถิ่น	๔.๑.๑ จำนวนพุทธนวัตกรรมการที่เกิดจากความร่วมมือของภาคีเครือข่าย วัด ชุมชน และท้องถิ่นในการอนุรักษ์ สืบสาน ส่งเสริมพระพุทธศาสนา ศิลปวัฒนธรรม และภูมิปัญญาท้องถิ่น	วิทยาลัยสงฆ์ร้อยเอ็ด
๔๘ โครงการพัฒนาหนังสือประกอบการศึกษาพระปริยัติธรรม		๔.๑.๑ จำนวนพุทธนวัตกรรมการที่เกิดจากความร่วมมือของภาคีเครือข่าย วัด ชุมชน และท้องถิ่นในการอนุรักษ์ สืบสาน ส่งเสริมพระพุทธศาสนา ศิลปวัฒนธรรม และภูมิปัญญาท้องถิ่น	กองวิชาการ
๔๙ โครงการจัดทำพจนานุกรมพระไตรปิฎกภาษาไทย		๔.๑.๑ จำนวนพุทธนวัตกรรมการที่เกิดจากความร่วมมือของภาคีเครือข่าย วัด ชุมชน และท้องถิ่นในการอนุรักษ์ สืบสาน ส่งเสริมพระพุทธศาสนา ศิลปวัฒนธรรม และภูมิปัญญาท้องถิ่น	สถาบันพระไตรปิฎก

ยุทธศาสตร์ที่ ๔

อนุรักษ์ สืบสาน ส่งเสริมพระพุทธศาสนา ศิลปวัฒนธรรมและภูมิปัญญาท้องถิ่นอย่างยั่งยืน

เป้าประสงค์ที่ ๑

พุทธนวัตกรรมการที่เกิดจากความร่วมมือของภาคีเครือข่าย ชุมชน วัด ท้องถิ่น ในการอนุรักษ์ สืบสาน ส่งเสริมพระพุทธศาสนา ศิลปวัฒนธรรม และภูมิปัญญาท้องถิ่น

โครงการ/กิจกรรม	กลยุทธ์มหาวิทยาลัย	ตัวชี้วัด	*หมายเหตุ (ส่วนงาน)
๕๐ โครงการแปลคัมภีร์วิมุตติมรรคเป็นภาษาบาลี	๔.๑.๑ ส่งเสริมและสนับสนุนการสร้างเครือข่ายความร่วมมือในการอนุรักษ์ สืบสาน ส่งเสริมพระพุทธศาสนา ศิลปวัฒนธรรม และภูมิปัญญาท้องถิ่น	๔.๑.๑ จำนวนพุทธนวัตกรรมการที่เกิดจากความร่วมมือของภาคีเครือข่าย วัด ชุมชน และท้องถิ่นในการอนุรักษ์ สืบสาน ส่งเสริมพระพุทธศาสนา ศิลปวัฒนธรรม และภูมิปัญญาท้องถิ่น	สถาบันพระไตรปิฎก
๕๑ โครงการแปลฎีกาเป็นภาษาไทย		๔.๑.๑ จำนวนพุทธนวัตกรรมการที่เกิดจากความร่วมมือของภาคีเครือข่าย วัด ชุมชน และท้องถิ่นในการอนุรักษ์ สืบสาน ส่งเสริมพระพุทธศาสนา ศิลปวัฒนธรรม และภูมิปัญญาท้องถิ่น	สถาบันพระไตรปิฎก
๕๒ โครงการสืบสานการเทศน์มหาชาติทำนองหลวง		๔.๑.๑ จำนวนพุทธนวัตกรรมการที่เกิดจากความร่วมมือของภาคีเครือข่าย วัด ชุมชน และท้องถิ่นในการอนุรักษ์ สืบสาน ส่งเสริมพระพุทธศาสนา ศิลปวัฒนธรรม และภูมิปัญญาท้องถิ่น	มหาวิทยาลัยราชภัฏวชิราวุฒวิทยาลัย

ยุทธศาสตร์ที่ ๔

อนุรักษ์ สืบสาน ส่งเสริมพระพุทธศาสนา ศิลปวัฒนธรรมและภูมิปัญญาท้องถิ่นอย่างยั่งยืน

เป้าประสงค์ที่ ๒

ผลการดำเนินงานร่วมกับภาคีเครือข่ายชุมชน วัด ท้องถิ่น และสังคม ด้านการอนุรักษ์ สืบสาน ส่งเสริม พระพุทธศาสนา ศิลปวัฒนธรรม และภูมิปัญญาท้องถิ่นอย่างยั่งยืน

โครงการ/กิจกรรม	กลยุทธ์มหาวิทยาลัย	ตัวชี้วัด	*หมายเหตุ (ส่วนงาน)
๑ โครงการบรรพชาสามเณรเฉลิมพระเกียรติจำนวน 50 รูป	๔.๒.๑ ส่งเสริมการดำเนินงานร่วมกับภาคีเครือข่าย วัดและชุมชน ด้านการอนุรักษ์ สืบสาน ส่งเสริมพระพุทธศาสนา ศิลปวัฒนธรรม และภูมิปัญญาท้องถิ่นที่ส่งผลต่อการพัฒนาชุมชน วัด ท้องถิ่น และสังคมอย่างยั่งยืน	๔.๒.๑ จำนวนผลการดำเนินงานร่วมกับภาคีเครือข่าย วัดและชุมชน ด้านการอนุรักษ์ สืบสาน ส่งเสริมพระพุทธศาสนา ศิลปวัฒนธรรม และภูมิปัญญาท้องถิ่นที่ส่งผลต่อการพัฒนาวัด ชุมชน ท้องถิ่น และสังคมอย่างยั่งยืน	วิทยาลัยสงฆ์สุพรรณบุรีศรีสุวรรณภูมิ
๒ โครงการส่งเสริมสืบสานอนุรักษ์ศิลปวัฒนธรรมและภูมิปัญญาท้องถิ่น		๔.๒.๑ จำนวนผลการดำเนินงานร่วมกับภาคีเครือข่าย วัดและชุมชน ด้านการอนุรักษ์ สืบสาน ส่งเสริมพระพุทธศาสนา ศิลปวัฒนธรรม และภูมิปัญญาท้องถิ่นที่ส่งผลต่อการพัฒนาวัด ชุมชน ท้องถิ่น และสังคมอย่างยั่งยืน	วิทยาลัยสงฆ์สุพรรณบุรีศรีสุวรรณภูมิ

ยุทธศาสตร์ที่ ๔

อนุรักษ์ สืบสาน ส่งเสริมพระพุทธศาสนา ศิลปวัฒนธรรมและภูมิปัญญาท้องถิ่นอย่างยั่งยืน

เป้าประสงค์ที่ ๒

ผลการดำเนินงานร่วมกับภาคีเครือข่ายชุมชน วัด ท้องถิ่น และสังคม ด้านการอนุรักษ์ สืบสาน ส่งเสริม พระพุทธศาสนา ศิลปวัฒนธรรม และภูมิปัญญาท้องถิ่นอย่างยั่งยืน

โครงการ/กิจกรรม	กลยุทธ์มหาวิทยาลัย	ตัวชี้วัด	*หมายเหตุ (ส่วนงาน)
๓ โครงการเพื่อการพัฒนาแหล่งท่องเที่ยวทางวัฒนธรรม	๔.๒.๑ ส่งเสริมการดำเนินงานร่วมกับภาคีเครือข่าย วัดและชุมชน ด้านการอนุรักษ์ สืบสาน ส่งเสริมพระพุทธศาสนา ศิลปวัฒนธรรม และภูมิปัญญาท้องถิ่นที่ส่งผลต่อการพัฒนาชุมชน วัด ท้องถิ่น และสังคมอย่างยั่งยืน	๔.๒.๑ จำนวนผลการดำเนินงานร่วมกับภาคีเครือข่าย วัดและชุมชน ด้านการอนุรักษ์ สืบสาน ส่งเสริมพระพุทธศาสนา ศิลปวัฒนธรรม และภูมิปัญญาท้องถิ่นที่ส่งผลต่อการพัฒนาวัด ชุมชน ท้องถิ่น และสังคมอย่างยั่งยืน	วิทยาลัยสงฆ์สุพรรณบุรีศรีสุวรรณภูมิ
๔ โครงการวันสามัคคีกรรมและงานบูรพาจารย์		๔.๒.๑ จำนวนผลการดำเนินงานร่วมกับภาคีเครือข่าย วัดและชุมชน ด้านการอนุรักษ์ สืบสาน ส่งเสริมพระพุทธศาสนา ศิลปวัฒนธรรม และภูมิปัญญาท้องถิ่นที่ส่งผลต่อการพัฒนาวัด ชุมชน ท้องถิ่น และสังคมอย่างยั่งยืน	โรงเรียนบาลีเตรียมอุดมศึกษา

ยุทธศาสตร์ที่ ๔

อนุรักษ์ สืบสาน ส่งเสริมพระพุทธศาสนา ศิลปวัฒนธรรมและภูมิปัญญาท้องถิ่นอย่างยั่งยืน

เป้าประสงค์ที่ ๒

ผลการดำเนินงานร่วมกับภาคีเครือข่ายชุมชน วัด ท้องถิ่น และสังคม ด้านการอนุรักษ์ สืบสาน ส่งเสริม พระพุทธศาสนา ศิลปวัฒนธรรม และภูมิปัญญาท้องถิ่นอย่างยั่งยืน

โครงการ/กิจกรรม	กลยุทธ์มหาวิทยาลัย	ตัวชี้วัด	*หมายเหตุ (ส่วนงาน)
<p>๕ อนุรักษ์ สืบสานประเพณี ส่งเสริมพระพุทธศาสนา ศิลปวัฒนธรรมและภูมิปัญญาท้องถิ่น</p> <p>๖ โครงการส่งเสริมและอนุรักษ์ศิลปวัฒนธรรมท้องถิ่น</p>	<p>๔.๒.๑ ส่งเสริมการดำเนินงานร่วมกับภาคีเครือข่าย วัดและชุมชน ด้านการอนุรักษ์ สืบสาน ส่งเสริมพระพุทธศาสนา ศิลปวัฒนธรรม และภูมิปัญญาท้องถิ่นที่ส่งผลต่อการพัฒนาชุมชน วัด ท้องถิ่น และสังคมอย่างยั่งยืน</p>	<p>๔.๒.๑ จำนวนผลการดำเนินงานร่วมกับภาคีเครือข่าย วัดและชุมชน ด้านการอนุรักษ์ สืบสาน ส่งเสริมพระพุทธศาสนา ศิลปวัฒนธรรม และภูมิปัญญาท้องถิ่นที่ส่งผลต่อการพัฒนาวัด ชุมชน ท้องถิ่น และสังคมอย่างยั่งยืน</p> <p>๔.๒.๑ จำนวนผลการดำเนินงานร่วมกับภาคีเครือข่าย วัดและชุมชน ด้านการอนุรักษ์ สืบสาน ส่งเสริมพระพุทธศาสนา ศิลปวัฒนธรรม และภูมิปัญญาท้องถิ่นที่ส่งผลต่อการพัฒนาวัด ชุมชน ท้องถิ่น และสังคมอย่างยั่งยืน</p>	<p>วิทยาเขตแพร่</p> <p>วิทยาลัยสงฆ์กาญจนบุรี ศรีไพบูลย์</p>

ยุทธศาสตร์ที่ ๔

อนุรักษ์ สืบสาน ส่งเสริมพระพุทธศาสนา ศิลปวัฒนธรรมและภูมิปัญญาท้องถิ่นอย่างยั่งยืน

เป้าประสงค์ที่ ๒

ผลการดำเนินงานร่วมกับภาคีเครือข่ายชุมชน วัด ท้องถิ่น และสังคม ด้านการอนุรักษ์ สืบสาน ส่งเสริม พระพุทธศาสนา ศิลปวัฒนธรรม และภูมิปัญญาท้องถิ่นอย่างยั่งยืน

โครงการ/กิจกรรม	กลยุทธ์มหาวิทยาลัย	ตัวชี้วัด	*หมายเหตุ (ส่วนงาน)
๗ โครงการส่งเสริมอนุรักษ์ประเพณี ศิลปะและวัฒนธรรม	๔.๒.๑ ส่งเสริมการดำเนินงานร่วมกับภาคีเครือข่าย วัดและชุมชน ด้านการอนุรักษ์ สืบสาน ส่งเสริมพระพุทธศาสนา ศิลปวัฒนธรรม และภูมิปัญญาท้องถิ่นที่ส่งผลต่อการพัฒนาชุมชน วัด ท้องถิ่น และสังคมอย่างยั่งยืน	๔.๒.๑ จำนวนผลการดำเนินงานร่วมกับภาคีเครือข่าย วัดและชุมชน ด้านการอนุรักษ์ สืบสาน ส่งเสริมพระพุทธศาสนา ศิลปวัฒนธรรม และภูมิปัญญาท้องถิ่นที่ส่งผลต่อการพัฒนาวัด ชุมชน ท้องถิ่น และสังคมอย่างยั่งยืน	วิทยาลัยสงฆ์พุทธชินราช
๘ โครงการบรรพชาสามเณรภาคฤดูร้อน เฉลิมพระเกียรติฯ		๔.๒.๑ จำนวนผลการดำเนินงานร่วมกับภาคีเครือข่าย วัดและชุมชน ด้านการอนุรักษ์ สืบสาน ส่งเสริมพระพุทธศาสนา ศิลปวัฒนธรรม และภูมิปัญญาท้องถิ่นที่ส่งผลต่อการพัฒนาวัด ชุมชน ท้องถิ่น และสังคมอย่างยั่งยืน	วิทยาลัยสงฆ์ชลบุรี

ยุทธศาสตร์ที่ ๔

อนุรักษ์ สืบสาน ส่งเสริมพระพุทธศาสนา ศิลปวัฒนธรรมและภูมิปัญญาท้องถิ่นอย่างยั่งยืน

เป้าประสงค์ที่ ๒

ผลการดำเนินงานร่วมกับภาคีเครือข่ายชุมชน วัด ท้องถิ่น และสังคม ด้านการอนุรักษ์ สืบสาน ส่งเสริม พระพุทธศาสนา ศิลปวัฒนธรรม และภูมิปัญญาท้องถิ่นอย่างยั่งยืน

โครงการ/กิจกรรม	กลยุทธ์มหาวิทยาลัย	ตัวชี้วัด	*หมายเหตุ (ส่วนงาน)
๙ โครงการส่งเสริมการท่องเที่ยวเชิงพุทธ	๔.๒.๑ ส่งเสริมการดำเนินงานร่วมกับภาคีเครือข่าย วัดและชุมชน ด้านการอนุรักษ์ สืบสาน ส่งเสริมพระพุทธศาสนา ศิลปวัฒนธรรม และภูมิปัญญาท้องถิ่นที่ส่งผลต่อการพัฒนาชุมชน วัด ท้องถิ่น และสังคมอย่างยั่งยืน	๔.๒.๑ จำนวนผลการดำเนินงานร่วมกับภาคีเครือข่าย วัดและชุมชน ด้านการอนุรักษ์ สืบสาน ส่งเสริมพระพุทธศาสนา ศิลปวัฒนธรรม และภูมิปัญญาท้องถิ่นที่ส่งผลต่อการพัฒนาวัด ชุมชน ท้องถิ่น และสังคมอย่างยั่งยืน	วิทยาลัยสงฆ์ชลบุรี
๑๐ โครงการจัดนิทรรศการเนื่องในวันสำคัญทางพระพุทธศาสนา		๔.๒.๑ จำนวนผลการดำเนินงานร่วมกับภาคีเครือข่าย วัดและชุมชน ด้านการอนุรักษ์ สืบสาน ส่งเสริมพระพุทธศาสนา ศิลปวัฒนธรรม และภูมิปัญญาท้องถิ่นที่ส่งผลต่อการพัฒนาวัด ชุมชน ท้องถิ่น และสังคมอย่างยั่งยืน	วิทยาลัยสงฆ์ชลบุรี

ยุทธศาสตร์ที่ ๔

อนุรักษ์ สืบสาน ส่งเสริมพระพุทธศาสนา ศิลปวัฒนธรรมและภูมิปัญญาท้องถิ่นอย่างยั่งยืน

เป้าประสงค์ที่ ๒

ผลการดำเนินงานร่วมกับภาคีเครือข่ายชุมชน วัด ท้องถิ่น และสังคม ด้านการอนุรักษ์ สืบสาน ส่งเสริม พระพุทธศาสนา ศิลปวัฒนธรรม และภูมิปัญญาท้องถิ่นอย่างยั่งยืน

โครงการ/กิจกรรม	กลยุทธ์มหาวิทยาลัย	ตัวชี้วัด	*หมายเหตุ (ส่วนงาน)
๑๑ โครงการเผยแผ่วันสำคัญทางพระพุทธศาสนา	๔.๒.๑ ส่งเสริมการดำเนินงานร่วมกับภาคีเครือข่าย วัดและชุมชน ด้านการอนุรักษ์ สืบสาน ส่งเสริมพระพุทธศาสนา ศิลปวัฒนธรรม และภูมิปัญญาท้องถิ่นที่ส่งผลต่อการพัฒนาชุมชน วัด ท้องถิ่น และสังคมอย่างยั่งยืน	๔.๒.๑ จำนวนผลการดำเนินงานร่วมกับภาคีเครือข่าย วัดและชุมชน ด้านการอนุรักษ์ สืบสาน ส่งเสริมพระพุทธศาสนา ศิลปวัฒนธรรม และภูมิปัญญาท้องถิ่นที่ส่งผลต่อการพัฒนาวัด ชุมชน ท้องถิ่น และสังคมอย่างยั่งยืน	วิทยาลัยสงฆ์ระยอง
๑๒ โครงการสัมมนาและประชุมเชิงปฏิบัติการ “การจัดทำแผนงานทำนุบำรุงศิลปวัฒนธรรม มหาวิทยาลัยมหาจุฬาลงกรณราชวิทยาลัย วิทยาเขตนครราชสีมา”		๔.๒.๑ จำนวนผลการดำเนินงานร่วมกับภาคีเครือข่าย วัดและชุมชน ด้านการอนุรักษ์ สืบสาน ส่งเสริมพระพุทธศาสนา ศิลปวัฒนธรรม และภูมิปัญญาท้องถิ่นที่ส่งผลต่อการพัฒนาวัด ชุมชน ท้องถิ่น และสังคมอย่างยั่งยืน	วิทยาเขตนครราชสีมา

ยุทธศาสตร์ที่ ๔

อนุรักษ์ สืบสาน ส่งเสริมพระพุทธศาสนา ศิลปวัฒนธรรมและภูมิปัญญาท้องถิ่นอย่างยั่งยืน

เป้าประสงค์ที่ ๒

ผลการดำเนินงานร่วมกับภาคีเครือข่ายชุมชน วัด ท้องถิ่น และสังคม ด้านการอนุรักษ์ สืบสาน ส่งเสริม พระพุทธศาสนา ศิลปวัฒนธรรม และภูมิปัญญาท้องถิ่นอย่างยั่งยืน

โครงการ/กิจกรรม	กลยุทธ์มหาวิทยาลัย	ตัวชี้วัด	*หมายเหตุ (ส่วนงาน)
๑๓ โครงการจาริกบุญพุทธสถานเมืองเชียงราย	๔.๒.๑ ส่งเสริมการดำเนินงานร่วมกับภาคีเครือข่าย วัดและชุมชน ด้านการอนุรักษ์ สืบสาน ส่งเสริมพระพุทธศาสนา ศิลปวัฒนธรรม และภูมิปัญญาท้องถิ่นที่ส่งผลต่อการพัฒนาชุมชน วัด ท้องถิ่น และสังคมอย่างยั่งยืน	๔.๒.๑ จำนวนผลการดำเนินงานร่วมกับภาคีเครือข่าย วัดและชุมชน ด้านการอนุรักษ์ สืบสาน ส่งเสริมพระพุทธศาสนา ศิลปวัฒนธรรม และภูมิปัญญาท้องถิ่นที่ส่งผลต่อการพัฒนาวัด ชุมชน ท้องถิ่น และสังคมอย่างยั่งยืน	วิทยาลัยสงฆ์เชียงราย
๑๔ โครงการนิทรรศการเนื่องในวันสำคัญทางพระพุทธศาสนา และวันสำคัญของชาติ		๔.๒.๑ จำนวนผลการดำเนินงานร่วมกับภาคีเครือข่าย วัดและชุมชน ด้านการอนุรักษ์ สืบสาน ส่งเสริมพระพุทธศาสนา ศิลปวัฒนธรรม และภูมิปัญญาท้องถิ่นที่ส่งผลต่อการพัฒนาวัด ชุมชน ท้องถิ่น และสังคมอย่างยั่งยืน	วิทยาลัยสงฆ์เชียงราย

ยุทธศาสตร์ที่ ๔

อนุรักษ์ สืบสาน ส่งเสริมพระพุทธศาสนา ศิลปวัฒนธรรมและภูมิปัญญาท้องถิ่นอย่างยั่งยืน

เป้าประสงค์ที่ ๒

ผลการดำเนินงานร่วมกับภาคีเครือข่ายชุมชน วัด ท้องถิ่น และสังคม ด้านการอนุรักษ์ สืบสาน ส่งเสริม พระพุทธศาสนา ศิลปวัฒนธรรม และภูมิปัญญาท้องถิ่นอย่างยั่งยืน

โครงการ/กิจกรรม	กลยุทธ์มหาวิทยาลัย	ตัวชี้วัด	*หมายเหตุ (ส่วนงาน)
๑๕ โครงการเสริมสร้างภาคีเครือข่ายความร่วมมือทางวิชาการ วัฒนธรรมและวิจัย	๔.๒.๑ ส่งเสริมการดำเนินงานร่วมกับภาคีเครือข่าย วัดและชุมชน ด้านการอนุรักษ์ สืบสาน ส่งเสริมพระพุทธศาสนา ศิลปวัฒนธรรม และภูมิปัญญาท้องถิ่นที่ส่งผลต่อการพัฒนาชุมชน วัด ท้องถิ่น และสังคมอย่างยั่งยืน	๔.๒.๑ จำนวนผลการดำเนินงานร่วมกับภาคีเครือข่าย วัดและชุมชน ด้านการอนุรักษ์ สืบสาน ส่งเสริมพระพุทธศาสนา ศิลปวัฒนธรรม และภูมิปัญญาท้องถิ่นที่ส่งผลต่อการพัฒนาวัด ชุมชน ท้องถิ่น และสังคมอย่างยั่งยืน	วิทยาลัยสงฆ์เชียงราย
๑๖ โครงการปฏิบัติวิปัสสนากรรมฐานสำหรับประชาชนร่วมใจ เฉลิมพระเกียรติ	๔.๒.๑ ส่งเสริมการดำเนินงานร่วมกับภาคีเครือข่าย วัดและชุมชน ด้านการอนุรักษ์ สืบสาน ส่งเสริมพระพุทธศาสนา ศิลปวัฒนธรรม และภูมิปัญญาท้องถิ่นที่ส่งผลต่อการพัฒนาวัด ชุมชน ท้องถิ่น และสังคมอย่างยั่งยืน	๔.๒.๑ จำนวนผลการดำเนินงานร่วมกับภาคีเครือข่าย วัดและชุมชน ด้านการอนุรักษ์ สืบสาน ส่งเสริมพระพุทธศาสนา ศิลปวัฒนธรรม และภูมิปัญญาท้องถิ่นที่ส่งผลต่อการพัฒนาวัด ชุมชน ท้องถิ่น และสังคมอย่างยั่งยืน	วิทยาลัยสงฆ์เชียงราย

ยุทธศาสตร์ที่ ๔

อนุรักษ์ สืบสาน ส่งเสริมพระพุทธศาสนา ศิลปวัฒนธรรมและภูมิปัญญาท้องถิ่นอย่างยั่งยืน

เป้าประสงค์ที่ ๒

ผลการดำเนินงานร่วมกับภาคีเครือข่ายชุมชน วัด ท้องถิ่น และสังคม ด้านการอนุรักษ์ สืบสาน ส่งเสริม พระพุทธศาสนา ศิลปวัฒนธรรม และภูมิปัญญาท้องถิ่นอย่างยั่งยืน

โครงการ/กิจกรรม	กลยุทธ์มหาวิทยาลัย	ตัวชี้วัด	*หมายเหตุ (ส่วนงาน)
๑๗ : โครงการส่งเสริมกิจกรรมวันสำคัญทางพระพุทธศาสนา และวันสำคัญของชาติ	๔.๒.๑ ส่งเสริมการดำเนินงานร่วมกับภาคีเครือข่าย วัดและชุมชน ด้านการอนุรักษ์ สืบสาน ส่งเสริมพระพุทธศาสนา ศิลปวัฒนธรรม และภูมิปัญญาท้องถิ่นที่ส่งผลต่อการพัฒนาชุมชน วัด ท้องถิ่น และสังคมอย่างยั่งยืน	๔.๒.๑ จำนวนผลการดำเนินงานร่วมกับภาคีเครือข่าย วัดและชุมชน ด้านการอนุรักษ์ สืบสาน ส่งเสริมพระพุทธศาสนา ศิลปวัฒนธรรม และภูมิปัญญาท้องถิ่นที่ส่งผลต่อการพัฒนาวัด ชุมชน ท้องถิ่น และสังคมอย่างยั่งยืน	วิทยาลัยสงฆ์ชัยภูมิ
๑๘ โครงการโครงการส่งเสริมอนุรักษ์ศิลปวัฒนธรรมท้องถิ่น : บุญผะเหวดเทศน์มหาชาติ		๔.๒.๑ จำนวนผลการดำเนินงานร่วมกับภาคีเครือข่าย วัดและชุมชน ด้านการอนุรักษ์ สืบสาน ส่งเสริมพระพุทธศาสนา ศิลปวัฒนธรรม และภูมิปัญญาท้องถิ่นที่ส่งผลต่อการพัฒนาวัด ชุมชน ท้องถิ่น และสังคมอย่างยั่งยืน	วิทยาลัยสงฆ์ชัยภูมิ

ยุทธศาสตร์ที่ ๔

อนุรักษ์ สืบสาน ส่งเสริมพระพุทธศาสนา ศิลปวัฒนธรรมและภูมิปัญญาท้องถิ่นอย่างยั่งยืน

เป้าประสงค์ที่ ๒

ผลการดำเนินงานร่วมกับภาคีเครือข่ายชุมชน วัด ท้องถิ่น และสังคม ด้านการอนุรักษ์ สืบสาน ส่งเสริม พระพุทธศาสนา ศิลปวัฒนธรรม และภูมิปัญญาท้องถิ่นอย่างยั่งยืน

โครงการ/กิจกรรม	กลยุทธ์มหาวิทยาลัย	ตัวชี้วัด	*หมายเหตุ (ส่วนงาน)
๑๙ โครงการพัฒนาหมู่บ้านรักษาศีล 5	๔.๒.๑ ส่งเสริมการดำเนินงานร่วมกับภาคีเครือข่าย วัดและชุมชน ด้านการอนุรักษ์ สืบสาน ส่งเสริมพระพุทธศาสนา ศิลปวัฒนธรรม และภูมิปัญญาท้องถิ่นที่ส่งผลต่อการพัฒนาชุมชน วัด ท้องถิ่น และสังคมอย่างยั่งยืน	๔.๒.๑ จำนวนผลการดำเนินงานร่วมกับภาคีเครือข่าย วัดและชุมชน ด้านการอนุรักษ์ สืบสาน ส่งเสริมพระพุทธศาสนา ศิลปวัฒนธรรม และภูมิปัญญาท้องถิ่นที่ส่งผลต่อการพัฒนาวัด ชุมชน ท้องถิ่น และสังคมอย่างยั่งยืน	วิทยาลัยสงฆ์ชัยภูมิ
๒๐ เสริมสร้างวัฒนธรรมวิถีชุมชนด้วยหลักบวร (บ้าน วัด ราชการ)		๔.๒.๑ จำนวนผลการดำเนินงานร่วมกับภาคีเครือข่าย วัดและชุมชน ด้านการอนุรักษ์ สืบสาน ส่งเสริมพระพุทธศาสนา ศิลปวัฒนธรรม และภูมิปัญญาท้องถิ่นที่ส่งผลต่อการพัฒนาวัด ชุมชน ท้องถิ่น และสังคมอย่างยั่งยืน	วิทยาเขตนครสวรรค์

ยุทธศาสตร์ที่ ๔

อนุรักษ์ สืบสาน ส่งเสริมพระพุทธศาสนา ศิลปวัฒนธรรมและภูมิปัญญาท้องถิ่นอย่างยั่งยืน

เป้าประสงค์ที่ ๒

ผลการดำเนินงานร่วมกับภาคีเครือข่ายชุมชน วัด ท้องถิ่น และสังคม ด้านการอนุรักษ์ สืบสาน ส่งเสริม พระพุทธศาสนา ศิลปวัฒนธรรม และภูมิปัญญาท้องถิ่นอย่างยั่งยืน

โครงการ/กิจกรรม	กลยุทธ์มหาวิทยาลัย	ตัวชี้วัด	*หมายเหตุ (ส่วนงาน)
๒๑ โครงการสืบสานประเพณีลอยกระทง วิถีไทย วิถีพุทธ	๔.๒.๑ ส่งเสริมการดำเนินงานร่วมกับภาคีเครือข่าย วัดและชุมชน ด้านการอนุรักษ์ สืบสาน ส่งเสริมพระพุทธศาสนา ศิลปวัฒนธรรม และภูมิปัญญาท้องถิ่นที่ส่งผลต่อการพัฒนาชุมชน วัด ท้องถิ่น และสังคมอย่างยั่งยืน	๔.๒.๑ จำนวนผลการดำเนินงานร่วมกับภาคีเครือข่าย วัดและชุมชน ด้านการอนุรักษ์ สืบสาน ส่งเสริมพระพุทธศาสนา ศิลปวัฒนธรรม และภูมิปัญญาท้องถิ่นที่ส่งผลต่อการพัฒนาวัด ชุมชน ท้องถิ่น และสังคมอย่างยั่งยืน	วิทยาเขตนครสวรรค์
๒๒ โครงการอนุรักษ์ สืบสาน ส่งเสริมพระพุทธศาสนา ศิลปวัฒนธรรม และภูมิปัญญาท้องถิ่น		๔.๒.๑ จำนวนผลการดำเนินงานร่วมกับภาคีเครือข่าย วัดและชุมชน ด้านการอนุรักษ์ สืบสาน ส่งเสริมพระพุทธศาสนา ศิลปวัฒนธรรม และภูมิปัญญาท้องถิ่นที่ส่งผลต่อการพัฒนาวัด ชุมชน ท้องถิ่น และสังคมอย่างยั่งยืน	วิทยาเขตบาหลีศึกษาพุทธโฆส

ยุทธศาสตร์ที่ ๔

อนุรักษ์ สืบสาน ส่งเสริมพระพุทธศาสนา ศิลปวัฒนธรรมและภูมิปัญญาท้องถิ่นอย่างยั่งยืน

เป้าประสงค์ที่ ๒

ผลการดำเนินงานร่วมกับภาคีเครือข่ายชุมชน วัด ท้องถิ่น และสังคม ด้านการอนุรักษ์ สืบสาน ส่งเสริม พระพุทธศาสนา ศิลปวัฒนธรรม และภูมิปัญญาท้องถิ่นอย่างยั่งยืน

โครงการ/กิจกรรม	กลยุทธ์มหาวิทยาลัย	ตัวชี้วัด	*หมายเหตุ (ส่วนงาน)
๒๓ โครงการบรรพชาสามเณรและอบรมเยาวชนภาคฤดูร้อน เฉลิมพระเกียรติฯ	๔.๒.๑ ส่งเสริมการดำเนินงานร่วมกับภาคีเครือข่าย วัดและชุมชน ด้านการอนุรักษ์ สืบสาน ส่งเสริมพระพุทธศาสนา ศิลปวัฒนธรรม และภูมิปัญญาท้องถิ่นที่ส่งผลต่อการพัฒนาชุมชน วัด ท้องถิ่น และสังคมอย่างยั่งยืน	๔.๒.๑ จำนวนผลการดำเนินงานร่วมกับภาคีเครือข่าย วัดและชุมชน ด้านการอนุรักษ์ สืบสาน ส่งเสริมพระพุทธศาสนา ศิลปวัฒนธรรม และภูมิปัญญาท้องถิ่นที่ส่งผลต่อการพัฒนาวัด ชุมชน ท้องถิ่น และสังคมอย่างยั่งยืน	วิทยาเขตขอนแก่น
๒๔ โครงการกฐินมหาวิทยาลัย		๔.๒.๑ จำนวนผลการดำเนินงานร่วมกับภาคีเครือข่าย วัดและชุมชน ด้านการอนุรักษ์ สืบสาน ส่งเสริมพระพุทธศาสนา ศิลปวัฒนธรรม และภูมิปัญญาท้องถิ่นที่ส่งผลต่อการพัฒนาวัด ชุมชน ท้องถิ่น และสังคมอย่างยั่งยืน	วิทยาเขตขอนแก่น

ยุทธศาสตร์ที่ ๔

อนุรักษ์ สืบสาน ส่งเสริมพระพุทธศาสนา ศิลปวัฒนธรรมและภูมิปัญญาท้องถิ่นอย่างยั่งยืน

เป้าประสงค์ที่ ๒

ผลการดำเนินงานร่วมกับภาคีเครือข่ายชุมชน วัด ท้องถิ่น และสังคม ด้านการอนุรักษ์ สืบสาน ส่งเสริม พระพุทธศาสนา ศิลปวัฒนธรรม และภูมิปัญญาท้องถิ่นอย่างยั่งยืน

โครงการ/กิจกรรม	กลยุทธ์มหาวิทยาลัย	ตัวชี้วัด	*หมายเหตุ (ส่วนงาน)
๒๕ โครงการส่งเสริมกิจกรรมเนื่องในวันสำคัญของไทย	๔.๒.๑ ส่งเสริมการดำเนินงานร่วมกับภาคีเครือข่าย วัดและชุมชน ด้านการอนุรักษ์ สืบสาน ส่งเสริมพระพุทธศาสนา ศิลปวัฒนธรรม และภูมิปัญญาท้องถิ่นที่ส่งผลต่อการพัฒนาชุมชน วัด ท้องถิ่น และสังคมอย่างยั่งยืน	๔.๒.๑ จำนวนผลการดำเนินงานร่วมกับภาคีเครือข่าย วัดและชุมชน ด้านการอนุรักษ์ สืบสาน ส่งเสริมพระพุทธศาสนา ศิลปวัฒนธรรม และภูมิปัญญาท้องถิ่นที่ส่งผลต่อการพัฒนาวัด ชุมชน ท้องถิ่น และสังคมอย่างยั่งยืน	วิทยาเขตขอนแก่น
๒๖ โครงการส่งเสริมกิจกรรมเนื่องในวันสำคัญทางพระพุทธศาสนา	๔.๒.๑ ส่งเสริมการดำเนินงานร่วมกับภาคีเครือข่าย วัดและชุมชน ด้านการอนุรักษ์ สืบสาน ส่งเสริมพระพุทธศาสนา ศิลปวัฒนธรรม และภูมิปัญญาท้องถิ่นที่ส่งผลต่อการพัฒนาวัด ชุมชน ท้องถิ่น และสังคมอย่างยั่งยืน	๔.๒.๑ จำนวนผลการดำเนินงานร่วมกับภาคีเครือข่าย วัดและชุมชน ด้านการอนุรักษ์ สืบสาน ส่งเสริมพระพุทธศาสนา ศิลปวัฒนธรรม และภูมิปัญญาท้องถิ่นที่ส่งผลต่อการพัฒนาวัด ชุมชน ท้องถิ่น และสังคมอย่างยั่งยืน	วิทยาเขตขอนแก่น

ยุทธศาสตร์ที่ ๔

อนุรักษ์ สืบสาน ส่งเสริมพระพุทธศาสนา ศิลปวัฒนธรรมและภูมิปัญญาท้องถิ่นอย่างยั่งยืน

เป้าประสงค์ที่ ๒

ผลการดำเนินงานร่วมกับภาคีเครือข่ายชุมชน วัด ท้องถิ่น และสังคม ด้านการอนุรักษ์ สืบสาน ส่งเสริม พระพุทธศาสนา ศิลปวัฒนธรรม และภูมิปัญญาท้องถิ่นอย่างยั่งยืน

โครงการ/กิจกรรม	กลยุทธ์มหาวิทยาลัย	ตัวชี้วัด	*หมายเหตุ (ส่วนงาน)
๒๗ โครงการบุญกุ่มข้าวใหญ่และฟังเทศน์มหาชาติ นานาชาติ	๔.๒.๑ ส่งเสริมการดำเนินงานร่วมกับภาคีเครือข่าย วัดและชุมชน ด้านการอนุรักษ์ สืบสาน ส่งเสริมพระพุทธศาสนา ศิลปวัฒนธรรม และภูมิปัญญาท้องถิ่นที่ส่งผลต่อการพัฒนาชุมชน วัด ท้องถิ่น และสังคมอย่างยั่งยืน	๔.๒.๑ จำนวนผลการดำเนินงานร่วมกับภาคีเครือข่าย วัดและชุมชน ด้านการอนุรักษ์ สืบสาน ส่งเสริมพระพุทธศาสนา ศิลปวัฒนธรรม และภูมิปัญญาท้องถิ่นที่ส่งผลต่อการพัฒนาวัด ชุมชน ท้องถิ่น และสังคมอย่างยั่งยืน	วิทยาเขตขอนแก่น
๒๘ โครงการสืบสานอารยธรรมด้านสังคมและทำนุบำรุงศิลปวัฒนธรรมในระดับชาติ และนานาชาติ		๔.๒.๑ จำนวนผลการดำเนินงานร่วมกับภาคีเครือข่าย วัดและชุมชน ด้านการอนุรักษ์ สืบสาน ส่งเสริมพระพุทธศาสนา ศิลปวัฒนธรรม และภูมิปัญญาท้องถิ่นที่ส่งผลต่อการพัฒนาวัด ชุมชน ท้องถิ่น และสังคมอย่างยั่งยืน	วิทยาเขตขอนแก่น

ยุทธศาสตร์ที่ ๔

อนุรักษ์ สืบสาน ส่งเสริมพระพุทธศาสนา ศิลปวัฒนธรรมและภูมิปัญญาท้องถิ่นอย่างยั่งยืน

เป้าประสงค์ที่ ๒

ผลการดำเนินงานร่วมกับภาคีเครือข่ายชุมชน วัด ท้องถิ่น และสังคม ด้านการอนุรักษ์ สืบสาน ส่งเสริม พระพุทธศาสนา ศิลปวัฒนธรรม และภูมิปัญญาท้องถิ่นอย่างยั่งยืน

โครงการ/กิจกรรม	กลยุทธ์มหาวิทยาลัย	ตัวชี้วัด	*หมายเหตุ (ส่วนงาน)
๒๙ โครงการเนื่องในวันสำคัญทางพุทธศาสนา และประเทศชาติ (วันลอยกระทง)	๔.๒.๑ ส่งเสริมการดำเนินงานร่วมกับภาคีเครือข่าย วัดและชุมชน ด้านการอนุรักษ์ สืบสาน ส่งเสริมพระพุทธศาสนา ศิลปวัฒนธรรม และภูมิปัญญาท้องถิ่นที่ส่งผลต่อการพัฒนาชุมชน วัด ท้องถิ่น และสังคมอย่างยั่งยืน	๔.๒.๑ จำนวนผลการดำเนินงานร่วมกับภาคีเครือข่าย วัดและชุมชน ด้านการอนุรักษ์ สืบสาน ส่งเสริมพระพุทธศาสนา ศิลปวัฒนธรรม และภูมิปัญญาท้องถิ่นที่ส่งผลต่อการพัฒนาวัด ชุมชน ท้องถิ่น และสังคมอย่างยั่งยืน	วิทยาลัยสงฆ์จันทบุรี
๓๐ โครงการวันบูรพาจารย์		๔.๒.๑ จำนวนผลการดำเนินงานร่วมกับภาคีเครือข่าย วัดและชุมชน ด้านการอนุรักษ์ สืบสาน ส่งเสริมพระพุทธศาสนา ศิลปวัฒนธรรม และภูมิปัญญาท้องถิ่นที่ส่งผลต่อการพัฒนาวัด ชุมชน ท้องถิ่น และสังคมอย่างยั่งยืน	วิทยาลัยสงฆ์ปัตตานี

ยุทธศาสตร์ที่ ๔

อนุรักษ์ สืบสาน ส่งเสริมพระพุทธศาสนา ศิลปวัฒนธรรมและภูมิปัญญาท้องถิ่นอย่างยั่งยืน

เป้าประสงค์ที่ ๒

ผลการดำเนินงานร่วมกับภาคีเครือข่ายชุมชน วัด ท้องถิ่น และสังคม ด้านการอนุรักษ์ สืบสาน ส่งเสริม พระพุทธศาสนา ศิลปวัฒนธรรม และภูมิปัญญาท้องถิ่นอย่างยั่งยืน

โครงการ/กิจกรรม	กลยุทธ์มหาวิทยาลัย	ตัวชี้วัด	*หมายเหตุ (ส่วนงาน)
๓๑ โครงการสืบสานศิลปวัฒนธรรมท้องถิ่นใต้	๔.๒.๑ ส่งเสริมการดำเนินงานร่วมกับภาคีเครือข่าย วัดและชุมชน ด้านการอนุรักษ์ สืบสาน ส่งเสริมพระพุทธศาสนา ศิลปวัฒนธรรม และภูมิปัญญาท้องถิ่นที่ส่งผลต่อการพัฒนาชุมชน วัด ท้องถิ่น และสังคมอย่างยั่งยืน	๔.๒.๑ จำนวนผลการดำเนินงานร่วมกับภาคีเครือข่าย วัดและชุมชน ด้านการอนุรักษ์ สืบสาน ส่งเสริมพระพุทธศาสนา ศิลปวัฒนธรรม และภูมิปัญญาท้องถิ่นที่ส่งผลต่อการพัฒนาวัด ชุมชน ท้องถิ่น และสังคมอย่างยั่งยืน	วิทยาลัยสงฆ์ปัตตานี
๓๒ โครงการส่งเสริมกิจกรรมทำนุบำรุงศิลปและวัฒนธรรม (ธรรมยาตรา)		๔.๒.๑ จำนวนผลการดำเนินงานร่วมกับภาคีเครือข่าย วัดและชุมชน ด้านการอนุรักษ์ สืบสาน ส่งเสริมพระพุทธศาสนา ศิลปวัฒนธรรม และภูมิปัญญาท้องถิ่นที่ส่งผลต่อการพัฒนาวัด ชุมชน ท้องถิ่น และสังคมอย่างยั่งยืน	วิทยาลัยสงฆ์จันทบุรี

ยุทธศาสตร์ที่ ๔

อนุรักษ์ สืบสาน ส่งเสริมพระพุทธศาสนา ศิลปวัฒนธรรมและภูมิปัญญาท้องถิ่นอย่างยั่งยืน

เป้าประสงค์ที่ ๒

ผลการดำเนินงานร่วมกับภาคีเครือข่ายชุมชน วัด ท้องถิ่น และสังคม ด้านการอนุรักษ์ สืบสาน ส่งเสริม พระพุทธศาสนา ศิลปวัฒนธรรม และภูมิปัญญาท้องถิ่นอย่างยั่งยืน

โครงการ/กิจกรรม	กลยุทธ์มหาวิทยาลัย	ตัวชี้วัด	*หมายเหตุ (ส่วนงาน)
๓๓ จัดนิทรรศการวันสำคัญทางพระพุทธศาสนา	๔.๒.๑ ส่งเสริมการดำเนินงานร่วมกับภาคีเครือข่าย วัดและชุมชน ด้านการอนุรักษ์ สืบสาน ส่งเสริมพระพุทธศาสนา ศิลปวัฒนธรรม และภูมิปัญญาท้องถิ่นที่ส่งผลต่อการพัฒนาชุมชน วัด ท้องถิ่น และสังคมอย่างยั่งยืน	๔.๒.๑ จำนวนผลการดำเนินงานร่วมกับภาคีเครือข่าย วัดและชุมชน ด้านการอนุรักษ์ สืบสาน ส่งเสริมพระพุทธศาสนา ศิลปวัฒนธรรม และภูมิปัญญาท้องถิ่นที่ส่งผลต่อการพัฒนาวัด ชุมชน ท้องถิ่น และสังคมอย่างยั่งยืน	วิทยาเขตเชียงใหม่
๓๔ โครงการ อนุรักษ์ประเพณีวัฒนธรรมไทย	๔.๒.๑ ส่งเสริมการดำเนินงานร่วมกับภาคีเครือข่าย วัดและชุมชน ด้านการอนุรักษ์ สืบสาน ส่งเสริมพระพุทธศาสนา ศิลปวัฒนธรรม และภูมิปัญญาท้องถิ่นที่ส่งผลต่อการพัฒนาวัด ชุมชน ท้องถิ่น และสังคมอย่างยั่งยืน	๔.๒.๑ จำนวนผลการดำเนินงานร่วมกับภาคีเครือข่าย วัดและชุมชน ด้านการอนุรักษ์ สืบสาน ส่งเสริมพระพุทธศาสนา ศิลปวัฒนธรรม และภูมิปัญญาท้องถิ่นที่ส่งผลต่อการพัฒนาวัด ชุมชน ท้องถิ่น และสังคมอย่างยั่งยืน	วิทยาลัยสงฆ์พุทธโสธร

ยุทธศาสตร์ที่ ๔

อนุรักษ์ สืบสาน ส่งเสริมพระพุทธศาสนา ศิลปวัฒนธรรมและภูมิปัญญาท้องถิ่นอย่างยั่งยืน

เป้าประสงค์ที่ ๒

ผลการดำเนินงานร่วมกับภาคีเครือข่ายชุมชน วัด ท้องถิ่น และสังคม ด้านการอนุรักษ์ สืบสาน ส่งเสริม พระพุทธศาสนา ศิลปวัฒนธรรม และภูมิปัญญาท้องถิ่นอย่างยั่งยืน

โครงการ/กิจกรรม	กลยุทธ์มหาวิทยาลัย	ตัวชี้วัด	*หมายเหตุ (ส่วนงาน)
<p>๓๕ โครงการอนุรักษ์ สืบสานประเพณีส่งเสริมพระพุทธศาสนา ศิลปวัฒนธรรม และภูมิปัญญาท้องถิ่น กิจกรรมไหว้สาบารมี หลวงพ่อเกษม เขมโก</p>	<p>๔.๒.๑ ส่งเสริมการดำเนินงานร่วมกับภาคีเครือข่าย วัดและชุมชน ด้านการอนุรักษ์ สืบสาน ส่งเสริมพระพุทธศาสนา ศิลปวัฒนธรรม และภูมิปัญญาท้องถิ่นที่ส่งผลต่อการพัฒนาชุมชน วัด ท้องถิ่น และสังคมอย่างยั่งยืน</p>	<p>๔.๒.๑ จำนวนผลการดำเนินงานร่วมกับภาคีเครือข่าย วัดและชุมชน ด้านการอนุรักษ์ สืบสาน ส่งเสริมพระพุทธศาสนา ศิลปวัฒนธรรม และภูมิปัญญาท้องถิ่นที่ส่งผลต่อการพัฒนาวัด ชุมชน ท้องถิ่น และสังคมอย่างยั่งยืน</p>	<p>วิทยาลัยสงฆ์นครลำปาง</p>
<p>๓๖ โครงการอนุรักษ์ สืบสานประเพณีส่งเสริมพระพุทธศาสนา ศิลปวัฒนธรรม และภูมิปัญญาท้องถิ่น กิจกรรมรดน้ำดำหัวปีใหม่เมือง</p>		<p>๔.๒.๑ จำนวนผลการดำเนินงานร่วมกับภาคีเครือข่าย วัดและชุมชน ด้านการอนุรักษ์ สืบสาน ส่งเสริมพระพุทธศาสนา ศิลปวัฒนธรรม และภูมิปัญญาท้องถิ่นที่ส่งผลต่อการพัฒนาวัด ชุมชน ท้องถิ่น และสังคมอย่างยั่งยืน</p>	<p>วิทยาลัยสงฆ์นครลำปาง</p>

ยุทธศาสตร์ที่ ๔

อนุรักษ์ สืบสาน ส่งเสริมพระพุทธศาสนา ศิลปวัฒนธรรมและภูมิปัญญาท้องถิ่นอย่างยั่งยืน

เป้าประสงค์ที่ ๒

ผลการดำเนินงานร่วมกับภาคีเครือข่ายชุมชน วัด ท้องถิ่น และสังคม ด้านการอนุรักษ์ สืบสาน ส่งเสริม พระพุทธศาสนา ศิลปวัฒนธรรม และภูมิปัญญาท้องถิ่นอย่างยั่งยืน

โครงการ/กิจกรรม	กลยุทธ์มหาวิทยาลัย	ตัวชี้วัด	*หมายเหตุ (ส่วนงาน)
๓๗ โครงการ ไหว้ครูและสามิจิกรรม	๔.๒.๑ ส่งเสริมการดำเนินงานร่วมกับภาคีเครือข่าย วัดและชุมชน ด้านการอนุรักษ์ สืบสาน ส่งเสริมพระพุทธศาสนา ศิลปวัฒนธรรม และภูมิปัญญาท้องถิ่นที่ส่งผลต่อการพัฒนาชุมชน วัด ท้องถิ่น และสังคมอย่างยั่งยืน	๔.๒.๑ จำนวนผลการดำเนินงานร่วมกับภาคีเครือข่าย วัดและชุมชน ด้านการอนุรักษ์ สืบสาน ส่งเสริมพระพุทธศาสนา ศิลปวัฒนธรรม และภูมิปัญญาท้องถิ่นที่ส่งผลต่อการพัฒนาวัด ชุมชน ท้องถิ่น และสังคมอย่างยั่งยืน	วิทยาลัยสงฆ์พุทธโสธร
๓๘ ศูนย์ศึกษาพระพุทธานานาชาติ		๔.๒.๑ จำนวนผลการดำเนินงานร่วมกับภาคีเครือข่าย วัดและชุมชน ด้านการอนุรักษ์ สืบสาน ส่งเสริมพระพุทธศาสนา ศิลปวัฒนธรรม และภูมิปัญญาท้องถิ่นที่ส่งผลต่อการพัฒนาวัด ชุมชน ท้องถิ่น และสังคมอย่างยั่งยืน	วิทยาเขตเชียงใหม่

ยุทธศาสตร์ที่ ๔

อนุรักษ์ สืบสาน ส่งเสริมพระพุทธศาสนา ศิลปวัฒนธรรมและภูมิปัญญาท้องถิ่นอย่างยั่งยืน

เป้าประสงค์ที่ ๒

ผลการดำเนินงานร่วมกับภาคีเครือข่ายชุมชน วัด ท้องถิ่น และสังคม ด้านการอนุรักษ์ สืบสาน ส่งเสริม พระพุทธศาสนา ศิลปวัฒนธรรม และภูมิปัญญาท้องถิ่นอย่างยั่งยืน

โครงการ/กิจกรรม	กลยุทธ์มหาวิทยาลัย	ตัวชี้วัด	*หมายเหตุ (ส่วนงาน)
๓๙ โครงการอนุรักษ์ประเพณีแปดเป็งสรงน้ำพระบรมธาตุทริภุญชัย	๔.๒.๑ ส่งเสริมการดำเนินงานร่วมกับภาคีเครือข่าย วัดและชุมชน ด้านการอนุรักษ์ สืบสาน ส่งเสริมพระพุทธศาสนา ศิลปวัฒนธรรม และภูมิปัญญาท้องถิ่นที่ส่งผลต่อการพัฒนาชุมชน วัด ท้องถิ่น และสังคมอย่างยั่งยืน	๔.๒.๑ จำนวนผลการดำเนินงานร่วมกับภาคีเครือข่าย วัดและชุมชน ด้านการอนุรักษ์ สืบสาน ส่งเสริมพระพุทธศาสนา ศิลปวัฒนธรรม และภูมิปัญญาท้องถิ่นที่ส่งผลต่อการพัฒนาวัด ชุมชน ท้องถิ่น และสังคมอย่างยั่งยืน	วิทยาลัยสงฆ์ลำพูน
๔๐ โครงการส่งเสริมสุขภาพของบุคลากร		๔.๒.๑ จำนวนผลการดำเนินงานร่วมกับภาคีเครือข่าย วัดและชุมชน ด้านการอนุรักษ์ สืบสาน ส่งเสริมพระพุทธศาสนา ศิลปวัฒนธรรม และภูมิปัญญาท้องถิ่นที่ส่งผลต่อการพัฒนาวัด ชุมชน ท้องถิ่น และสังคมอย่างยั่งยืน	วิทยาลัยสงฆ์พุทธปัญญาศรีทวารวดี

ยุทธศาสตร์ที่ ๔

อนุรักษ์ สืบสาน ส่งเสริมพระพุทธศาสนา ศิลปวัฒนธรรมและภูมิปัญญาท้องถิ่นอย่างยั่งยืน

เป้าประสงค์ที่ ๒

ผลการดำเนินงานร่วมกับภาคีเครือข่ายชุมชน วัด ท้องถิ่น และสังคม ด้านการอนุรักษ์ สืบสาน ส่งเสริม พระพุทธศาสนา ศิลปวัฒนธรรม และภูมิปัญญาท้องถิ่นอย่างยั่งยืน

โครงการ/กิจกรรม	กลยุทธ์มหาวิทยาลัย	ตัวชี้วัด	*หมายเหตุ (ส่วนงาน)
๔๑ โครงการ "พุทธปัญญารวมใจ ทำบุญปีใหม่"	๔.๒.๑ ส่งเสริมการดำเนินงานร่วมกับภาคีเครือข่าย วัดและชุมชน ด้านการอนุรักษ์ สืบสาน ส่งเสริมพระพุทธศาสนา ศิลปวัฒนธรรม และภูมิปัญญาท้องถิ่นที่ส่งผลต่อการพัฒนาชุมชน วัด ท้องถิ่น และสังคมอย่างยั่งยืน	๔.๒.๑ จำนวนผลการดำเนินงานร่วมกับภาคีเครือข่าย วัดและชุมชน ด้านการอนุรักษ์ สืบสาน ส่งเสริมพระพุทธศาสนา ศิลปวัฒนธรรม และภูมิปัญญาท้องถิ่นที่ส่งผลต่อการพัฒนาวัด ชุมชน ท้องถิ่น และสังคมอย่างยั่งยืน	วิทยาลัยสงฆ์พุทธปัญญาศรีทวารวดี
๔๒ โครงการส่งเสริมหอปุทธศิลป์		๔.๒.๑ จำนวนผลการดำเนินงานร่วมกับภาคีเครือข่าย วัดและชุมชน ด้านการอนุรักษ์ สืบสาน ส่งเสริมพระพุทธศาสนา ศิลปวัฒนธรรม และภูมิปัญญาท้องถิ่นที่ส่งผลต่อการพัฒนาวัด ชุมชน ท้องถิ่น และสังคมอย่างยั่งยืน	วิทยาลัยสงฆ์ลำพูน

ยุทธศาสตร์ที่ ๔

อนุรักษ์ สืบสาน ส่งเสริมพระพุทธศาสนา ศิลปวัฒนธรรมและภูมิปัญญาท้องถิ่นอย่างยั่งยืน

เป้าประสงค์ที่ ๒

ผลการดำเนินงานร่วมกับภาคีเครือข่ายชุมชน วัด ท้องถิ่น และสังคม ด้านการอนุรักษ์ สืบสาน ส่งเสริม พระพุทธศาสนา ศิลปวัฒนธรรม และภูมิปัญญาท้องถิ่นอย่างยั่งยืน

โครงการ/กิจกรรม	กลยุทธ์มหาวิทยาลัย	ตัวชี้วัด	*หมายเหตุ (ส่วนงาน)
๔๓ โครงการเนื่องในวันสำคัญทางพระพุทธศาสนา และประเทศชาติ	๔.๒.๑ ส่งเสริมการดำเนินงานร่วมกับภาคีเครือข่าย วัดและชุมชน ด้านการอนุรักษ์ สืบสาน ส่งเสริมพระพุทธศาสนา ศิลปวัฒนธรรม และภูมิปัญญาท้องถิ่นที่ส่งผลต่อการพัฒนาชุมชน วัด ท้องถิ่น และสังคมอย่างยั่งยืน	๔.๒.๑ จำนวนผลการดำเนินงานร่วมกับภาคีเครือข่าย วัดและชุมชน ด้านการอนุรักษ์ สืบสาน ส่งเสริมพระพุทธศาสนา ศิลปวัฒนธรรม และภูมิปัญญาท้องถิ่นที่ส่งผลต่อการพัฒนาวัด ชุมชน ท้องถิ่น และสังคมอย่างยั่งยืน	วิทยาลัยสงฆ์พิจิตร
๔๔ โครงการสืบสานทำนุบำรุงศิลปวัฒนธรรม (แหล่งเรียนรู้ฯ) สัจจกร	๔.๒.๑ ส่งเสริมการดำเนินงานร่วมกับภาคีเครือข่าย วัดและชุมชน ด้านการอนุรักษ์ สืบสาน ส่งเสริมพระพุทธศาสนา ศิลปวัฒนธรรม และภูมิปัญญาท้องถิ่นที่ส่งผลต่อการพัฒนาวัด ชุมชน ท้องถิ่น และสังคมอย่างยั่งยืน	๔.๒.๑ จำนวนผลการดำเนินงานร่วมกับภาคีเครือข่าย วัดและชุมชน ด้านการอนุรักษ์ สืบสาน ส่งเสริมพระพุทธศาสนา ศิลปวัฒนธรรม และภูมิปัญญาท้องถิ่นที่ส่งผลต่อการพัฒนาวัด ชุมชน ท้องถิ่น และสังคมอย่างยั่งยืน	วิทยาลัยสงฆ์พิจิตร

ยุทธศาสตร์ที่ ๔

อนุรักษ์ สืบสาน ส่งเสริมพระพุทธศาสนา ศิลปวัฒนธรรมและภูมิปัญญาท้องถิ่นอย่างยั่งยืน

เป้าประสงค์ที่ ๒

ผลการดำเนินงานร่วมกับภาคีเครือข่ายชุมชน วัด ท้องถิ่น และสังคม ด้านการอนุรักษ์ สืบสาน ส่งเสริม พระพุทธศาสนา ศิลปวัฒนธรรม และภูมิปัญญาท้องถิ่นอย่างยั่งยืน

โครงการ/กิจกรรม	กลยุทธ์มหาวิทยาลัย	ตัวชี้วัด	*หมายเหตุ (ส่วนงาน)
๔๕ โครงการอนุรักษ์ สืบสาน พัฒนา ส่งเสริมและเผยแพร่เอกลักษณ์ ศิลปวัฒนธรรม	๔.๒.๑ ส่งเสริมการดำเนินงานร่วมกับภาคีเครือข่าย วัดและชุมชน ด้านการอนุรักษ์ สืบสาน ส่งเสริมพระพุทธศาสนา ศิลปวัฒนธรรม และภูมิปัญญาท้องถิ่นที่ส่งผลต่อการพัฒนาชุมชน วัด ท้องถิ่น และสังคมอย่างยั่งยืน	๔.๒.๑ จำนวนผลการดำเนินงานร่วมกับภาคีเครือข่าย วัดและชุมชน ด้านการอนุรักษ์ สืบสาน ส่งเสริมพระพุทธศาสนา ศิลปวัฒนธรรม และภูมิปัญญาท้องถิ่นที่ส่งผลต่อการพัฒนาวัด ชุมชน ท้องถิ่น และสังคมอย่างยั่งยืน	ส่วนงานบริหาร สำนักส่งเสริมฯ
๔๖ โครงการสืบสานมรดกทางวัฒนธรรมทางสายน้ำ "หนองหันตรา"		๔.๒.๑ จำนวนผลการดำเนินงานร่วมกับภาคีเครือข่าย วัดและชุมชน ด้านการอนุรักษ์ สืบสาน ส่งเสริมพระพุทธศาสนา ศิลปวัฒนธรรม และภูมิปัญญาท้องถิ่นที่ส่งผลต่อการพัฒนาวัด ชุมชน ท้องถิ่น และสังคมอย่างยั่งยืน	วิทยาลัยสงฆ์พิจิตร

ยุทธศาสตร์ที่ ๔

อนุรักษ์ สืบสาน ส่งเสริมพระพุทธศาสนา ศิลปวัฒนธรรมและภูมิปัญญาท้องถิ่นอย่างยั่งยืน

เป้าประสงค์ที่ ๒

ผลการดำเนินงานร่วมกับภาคีเครือข่ายชุมชน วัด ท้องถิ่น และสังคม ด้านการอนุรักษ์ สืบสาน ส่งเสริม พระพุทธศาสนา ศิลปวัฒนธรรม และภูมิปัญญาท้องถิ่นอย่างยั่งยืน

โครงการ/กิจกรรม	กลยุทธ์มหาวิทยาลัย	ตัวชี้วัด	*หมายเหตุ (ส่วนงาน)
๔๗ โครงการศึกษาวิถีวัฒนธรรมหรือภูมิปัญญา	๔.๒.๑ ส่งเสริมการดำเนินงานร่วมกับภาคีเครือข่าย วัดและชุมชน ด้านการอนุรักษ์ สืบสาน ส่งเสริมพระพุทธศาสนา ศิลปวัฒนธรรม และภูมิปัญญาท้องถิ่นที่ส่งผลต่อการพัฒนาชุมชน วัด ท้องถิ่น และสังคมอย่างยั่งยืน	๔.๒.๑ จำนวนผลการดำเนินงานร่วมกับภาคีเครือข่าย วัดและชุมชน ด้านการอนุรักษ์ สืบสาน ส่งเสริมพระพุทธศาสนา ศิลปวัฒนธรรม และภูมิปัญญาท้องถิ่นที่ส่งผลต่อการพัฒนาวัด ชุมชน ท้องถิ่น และสังคมอย่างยั่งยืน	วิทยาลัยสงฆ์ลำพูน
๔๘ โครงการจัดงานวันกตัญญูบูรพาจารย์		๔.๒.๑ จำนวนผลการดำเนินงานร่วมกับภาคีเครือข่าย วัดและชุมชน ด้านการอนุรักษ์ สืบสาน ส่งเสริมพระพุทธศาสนา ศิลปวัฒนธรรม และภูมิปัญญาท้องถิ่นที่ส่งผลต่อการพัฒนาวัด ชุมชน ท้องถิ่น และสังคมอย่างยั่งยืน	วิทยาเขตนครศรีธรรมราช

ยุทธศาสตร์ที่ ๔

อนุรักษ์ สืบสาน ส่งเสริมพระพุทธศาสนา ศิลปวัฒนธรรมและภูมิปัญญาท้องถิ่นอย่างยั่งยืน

เป้าประสงค์ที่ ๒

ผลการดำเนินงานร่วมกับภาคีเครือข่ายชุมชน วัด ท้องถิ่น และสังคม ด้านการอนุรักษ์ สืบสาน ส่งเสริม พระพุทธศาสนา ศิลปวัฒนธรรม และภูมิปัญญาท้องถิ่นอย่างยั่งยืน

โครงการ/กิจกรรม	กลยุทธ์มหาวิทยาลัย	ตัวชี้วัด	*หมายเหตุ (ส่วนงาน)
๔๙ โครงการอนุรักษ์สืบสานประเพณีและภูมิปัญญาท้องถิ่น	๔.๒.๑ ส่งเสริมการดำเนินงานร่วมกับภาคีเครือข่าย วัดและชุมชน ด้านการอนุรักษ์ สืบสาน ส่งเสริมพระพุทธศาสนา ศิลปวัฒนธรรม และภูมิปัญญาท้องถิ่นที่ส่งผลต่อการพัฒนาชุมชน วัด ท้องถิ่น และสังคมอย่างยั่งยืน	๔.๒.๑ จำนวนผลการดำเนินงานร่วมกับภาคีเครือข่าย วัดและชุมชน ด้านการอนุรักษ์ สืบสาน ส่งเสริมพระพุทธศาสนา ศิลปวัฒนธรรม และภูมิปัญญาท้องถิ่นที่ส่งผลต่อการพัฒนาวัด ชุมชน ท้องถิ่น และสังคมอย่างยั่งยืน	วิทยาเขตนครศรีธรรมราช
๕๐ โครงการครบรอบหน่วย		๔.๒.๑ จำนวนผลการดำเนินงานร่วมกับภาคีเครือข่าย วัดและชุมชน ด้านการอนุรักษ์ สืบสาน ส่งเสริมพระพุทธศาสนา ศิลปวัฒนธรรม และภูมิปัญญาท้องถิ่นที่ส่งผลต่อการพัฒนาวัด ชุมชน ท้องถิ่น และสังคมอย่างยั่งยืน	หน่วยวิทยบริการวิทยาลัยสงฆ์พุทธชินราช วัดหมอนไม้ อ.เมือง จ.อุตรดิตถ์

ยุทธศาสตร์ที่ ๔

อนุรักษ์ สืบสาน ส่งเสริมพระพุทธศาสนา ศิลปวัฒนธรรมและภูมิปัญญาท้องถิ่นอย่างยั่งยืน

เป้าประสงค์ที่ ๒

ผลการดำเนินงานร่วมกับภาคีเครือข่ายชุมชน วัด ท้องถิ่น และสังคม ด้านการอนุรักษ์ สืบสาน ส่งเสริม พระพุทธศาสนา ศิลปวัฒนธรรม และภูมิปัญญาท้องถิ่นอย่างยั่งยืน

โครงการ/กิจกรรม	กลยุทธ์มหาวิทยาลัย	ตัวชี้วัด	*หมายเหตุ (ส่วนงาน)
๕๑ โครงการสืบสานศิลปวัฒนธรรมท้องถิ่น	๔.๒.๑ ส่งเสริมการดำเนินงานร่วมกับภาคีเครือข่าย วัดและชุมชน ด้านการอนุรักษ์ สืบสาน ส่งเสริมพระพุทธศาสนา ศิลปวัฒนธรรม และภูมิปัญญาท้องถิ่นที่ส่งผลต่อการพัฒนาชุมชน วัด ท้องถิ่น และสังคมอย่างยั่งยืน	๔.๒.๑ จำนวนผลการดำเนินงานร่วมกับภาคีเครือข่าย วัดและชุมชน ด้านการอนุรักษ์ สืบสาน ส่งเสริมพระพุทธศาสนา ศิลปวัฒนธรรม และภูมิปัญญาท้องถิ่นที่ส่งผลต่อการพัฒนาวัด ชุมชน ท้องถิ่น และสังคมอย่างยั่งยืน	วิทยาลัยสงฆ์ศรีสะเกษ
๕๒ โครงการสักการบูชา พิธีวางพวงมาลาเนื่องในวันปิยมหาราช		๔.๒.๑ จำนวนผลการดำเนินงานร่วมกับภาคีเครือข่าย วัดและชุมชน ด้านการอนุรักษ์ สืบสาน ส่งเสริมพระพุทธศาสนา ศิลปวัฒนธรรม และภูมิปัญญาท้องถิ่นที่ส่งผลต่อการพัฒนาวัด ชุมชน ท้องถิ่น และสังคมอย่างยั่งยืน	วิทยาลัยสงฆ์ศรีสะเกษ

ยุทธศาสตร์ที่ ๔

อนุรักษ์ สืบสาน ส่งเสริมพระพุทธศาสนา ศิลปวัฒนธรรมและภูมิปัญญาท้องถิ่นอย่างยั่งยืน

เป้าประสงค์ที่ ๒

ผลการดำเนินงานร่วมกับภาคีเครือข่ายชุมชน วัด ท้องถิ่น และสังคม ด้านการอนุรักษ์ สืบสาน ส่งเสริม พระพุทธศาสนา ศิลปวัฒนธรรม และภูมิปัญญาท้องถิ่นอย่างยั่งยืน

โครงการ/กิจกรรม	กลยุทธ์มหาวิทยาลัย	ตัวชี้วัด	*หมายเหตุ (ส่วนงาน)
๕๓ โครงการปฏิบัติธรรมเนื่องในวันสำคัญทางพระพุทธศาสนา	๔.๒.๑ ส่งเสริมการดำเนินงานร่วมกับภาคีเครือข่าย วัดและชุมชน ด้านการอนุรักษ์ สืบสาน ส่งเสริมพระพุทธศาสนา ศิลปวัฒนธรรม และภูมิปัญญาท้องถิ่นที่ส่งผลต่อการพัฒนาชุมชน วัด ท้องถิ่น และสังคมอย่างยั่งยืน	๔.๒.๑ จำนวนผลการดำเนินงานร่วมกับภาคีเครือข่าย วัดและชุมชน ด้านการอนุรักษ์ สืบสาน ส่งเสริมพระพุทธศาสนา ศิลปวัฒนธรรม และภูมิปัญญาท้องถิ่นที่ส่งผลต่อการพัฒนาวัด ชุมชน ท้องถิ่น และสังคมอย่างยั่งยืน	ส่วนธรรมนิเทศ สำนักส่งเสริมฯ
๕๔ โครงการส่งเสริมสุขภาพและศักยภาพการปฏิบัติงานของบุคลากร มหาวิทยาลัยมหาจุฬาลงกรณราชวิทยาลัย ครั้งที่ ๑๔		๔.๒.๑ จำนวนผลการดำเนินงานร่วมกับภาคีเครือข่าย วัดและชุมชน ด้านการอนุรักษ์ สืบสาน ส่งเสริมพระพุทธศาสนา ศิลปวัฒนธรรม และภูมิปัญญาท้องถิ่นที่ส่งผลต่อการพัฒนาวัด ชุมชน ท้องถิ่น และสังคมอย่างยั่งยืน	กองกิจการพิเศษ

ยุทธศาสตร์ที่ ๔

อนุรักษ์ สืบสาน ส่งเสริมพระพุทธศาสนา ศิลปวัฒนธรรมและภูมิปัญญาท้องถิ่นอย่างยั่งยืน

เป้าประสงค์ที่ ๒

ผลการดำเนินงานร่วมกับภาคีเครือข่ายชุมชน วัด ท้องถิ่น และสังคม ด้านการอนุรักษ์ สืบสาน ส่งเสริม พระพุทธศาสนา ศิลปวัฒนธรรม และภูมิปัญญาท้องถิ่นอย่างยั่งยืน

โครงการ/กิจกรรม	กลยุทธ์มหาวิทยาลัย	ตัวชี้วัด	*หมายเหตุ (ส่วนงาน)
๕๕ โครงการกีฬาบุคลากรมหาวิทยาลัยแห่งประเทศไทย ครั้งที่ 40	๔.๒.๑ ส่งเสริมการดำเนินงานร่วมกับภาคีเครือข่าย วัดและชุมชน ด้านการอนุรักษ์ สืบสาน ส่งเสริมพระพุทธศาสนา ศิลปวัฒนธรรม และภูมิปัญญาท้องถิ่นที่ส่งผลต่อการพัฒนาชุมชน วัด ท้องถิ่น และสังคมอย่างยั่งยืน	๔.๒.๑ จำนวนผลการดำเนินงานร่วมกับภาคีเครือข่าย วัดและชุมชน ด้านการอนุรักษ์ สืบสาน ส่งเสริมพระพุทธศาสนา ศิลปวัฒนธรรม และภูมิปัญญาท้องถิ่นที่ส่งผลต่อการพัฒนาวัด ชุมชน ท้องถิ่น และสังคมอย่างยั่งยืน	กองกิจการพิเศษ
๕๖ โครงการกีฬาประเพณีบุคลากรฝ่ายคฤหัสถ์ มจร และ มมร.		๔.๒.๑ จำนวนผลการดำเนินงานร่วมกับภาคีเครือข่าย วัดและชุมชน ด้านการอนุรักษ์ สืบสาน ส่งเสริมพระพุทธศาสนา ศิลปวัฒนธรรม และภูมิปัญญาท้องถิ่นที่ส่งผลต่อการพัฒนาวัด ชุมชน ท้องถิ่น และสังคมอย่างยั่งยืน	กองกิจการพิเศษ

ยุทธศาสตร์ที่ ๔

อนุรักษ์ สืบสาน ส่งเสริมพระพุทธศาสนา ศิลปวัฒนธรรมและภูมิปัญญาท้องถิ่นอย่างยั่งยืน

เป้าประสงค์ที่ ๒

ผลการดำเนินงานร่วมกับภาคีเครือข่ายชุมชน วัด ท้องถิ่น และสังคม ด้านการอนุรักษ์ สืบสาน ส่งเสริม พระพุทธศาสนา ศิลปวัฒนธรรม และภูมิปัญญาท้องถิ่นอย่างยั่งยืน

โครงการ/กิจกรรม	กลยุทธ์มหาวิทยาลัย	ตัวชี้วัด	*หมายเหตุ (ส่วนงาน)
๕๗ โครงการวันจำนงค์ ทอประเสริฐ	๔.๒.๑ ส่งเสริมการดำเนินงานร่วมกับภาคีเครือข่าย วัดและชุมชน ด้านการอนุรักษ์ สืบสาน ส่งเสริมพระพุทธศาสนา ศิลปวัฒนธรรม และภูมิปัญญาท้องถิ่นที่ส่งผลต่อการพัฒนาชุมชน วัด ท้องถิ่น และสังคมอย่างยั่งยืน	๔.๒.๑ จำนวนผลการดำเนินงานร่วมกับภาคีเครือข่าย วัดและชุมชน ด้านการอนุรักษ์ สืบสาน ส่งเสริมพระพุทธศาสนา ศิลปวัฒนธรรม และภูมิปัญญาท้องถิ่นที่ส่งผลต่อการพัฒนาวัด ชุมชน ท้องถิ่น และสังคมอย่างยั่งยืน	กองกิจการพิเศษ
๕๘ โครงการวันเสฐียร พันธรังษี		๔.๒.๑ จำนวนผลการดำเนินงานร่วมกับภาคีเครือข่าย วัดและชุมชน ด้านการอนุรักษ์ สืบสาน ส่งเสริมพระพุทธศาสนา ศิลปวัฒนธรรม และภูมิปัญญาท้องถิ่นที่ส่งผลต่อการพัฒนาวัด ชุมชน ท้องถิ่น และสังคมอย่างยั่งยืน	กองกิจการพิเศษ

ยุทธศาสตร์ที่ ๔

อนุรักษ์ สืบสาน ส่งเสริมพระพุทธศาสนา ศิลปวัฒนธรรมและภูมิปัญญาท้องถิ่นอย่างยั่งยืน

เป้าประสงค์ที่ ๒

ผลการดำเนินงานร่วมกับภาคีเครือข่ายชุมชน วัด ท้องถิ่น และสังคม ด้านการอนุรักษ์ สืบสาน ส่งเสริม พระพุทธศาสนา ศิลปวัฒนธรรม และภูมิปัญญาท้องถิ่นอย่างยั่งยืน

โครงการ/กิจกรรม	กลยุทธ์มหาวิทยาลัย	ตัวชี้วัด	*หมายเหตุ (ส่วนงาน)
๕๙ โครงการเทศน์มหาชาติ	๔.๒.๑ ส่งเสริมการดำเนินงานร่วมกับภาคีเครือข่าย วัดและชุมชน ด้านการอนุรักษ์ สืบสาน ส่งเสริมพระพุทธศาสนา ศิลปวัฒนธรรม และภูมิปัญญาท้องถิ่นที่ส่งผลต่อการพัฒนาชุมชน วัด ท้องถิ่น และสังคมอย่างยั่งยืน	๔.๒.๑ จำนวนผลการดำเนินงานร่วมกับภาคีเครือข่าย วัดและชุมชน ด้านการอนุรักษ์ สืบสาน ส่งเสริมพระพุทธศาสนา ศิลปวัฒนธรรม และภูมิปัญญาท้องถิ่นที่ส่งผลต่อการพัฒนาวัด ชุมชน ท้องถิ่น และสังคมอย่างยั่งยืน	ส่วนธรรมนิเทศ สำนักส่งเสริมฯ
๖๐ :โครงการศาสตร์พระราชาเพื่อการพึ่งพาตนเองอย่างยั่งยืน		๔.๒.๑ จำนวนผลการดำเนินงานร่วมกับภาคีเครือข่าย วัดและชุมชน ด้านการอนุรักษ์ สืบสาน ส่งเสริมพระพุทธศาสนา ศิลปวัฒนธรรม และภูมิปัญญาท้องถิ่นที่ส่งผลต่อการพัฒนาวัด ชุมชน ท้องถิ่น และสังคมอย่างยั่งยืน	ส่วนธรรมนิเทศ สำนักส่งเสริมฯ

ยุทธศาสตร์ที่ ๔

อนุรักษ์ สืบสาน ส่งเสริมพระพุทธศาสนา ศิลปวัฒนธรรมและภูมิปัญญาท้องถิ่นอย่างยั่งยืน

เป้าประสงค์ที่ ๒

ผลการดำเนินงานร่วมกับภาคีเครือข่ายชุมชน วัด ท้องถิ่น และสังคม ด้านการอนุรักษ์ สืบสาน ส่งเสริม พระพุทธศาสนา ศิลปวัฒนธรรม และภูมิปัญญาท้องถิ่นอย่างยั่งยืน

โครงการ/กิจกรรม	กลยุทธ์มหาวิทยาลัย	ตัวชี้วัด	*หมายเหตุ (ส่วนงาน)
๖๑ โครงการสร้างจิตสำนึกความรักในสถาบันชาติ ศาสนา และพระมหากษัตริย์	๔.๒.๑ ส่งเสริมการดำเนินงานร่วมกับภาคีเครือข่าย วัดและชุมชน ด้านการอนุรักษ์ สืบสาน ส่งเสริมพระพุทธศาสนา ศิลปวัฒนธรรม และภูมิปัญญาท้องถิ่นที่ส่งผลต่อการพัฒนาชุมชน วัด ท้องถิ่น และสังคมอย่างยั่งยืน	๔.๒.๑ จำนวนผลการดำเนินงานร่วมกับภาคีเครือข่าย วัดและชุมชน ด้านการอนุรักษ์ สืบสาน ส่งเสริมพระพุทธศาสนา ศิลปวัฒนธรรม และภูมิปัญญาท้องถิ่นที่ส่งผลต่อการพัฒนาวัด ชุมชน ท้องถิ่น และสังคมอย่างยั่งยืน	คณะครุศาสตร์
๖๒ โครงการรักษาวินัยวัฒนธรรมประเพณีไทย		๔.๒.๑ จำนวนผลการดำเนินงานร่วมกับภาคีเครือข่าย วัดและชุมชน ด้านการอนุรักษ์ สืบสาน ส่งเสริมพระพุทธศาสนา ศิลปวัฒนธรรม และภูมิปัญญาท้องถิ่นที่ส่งผลต่อการพัฒนาวัด ชุมชน ท้องถิ่น และสังคมอย่างยั่งยืน	คณะครุศาสตร์

ยุทธศาสตร์ที่ ๔

อนุรักษ์ สืบสาน ส่งเสริมพระพุทธศาสนา ศิลปวัฒนธรรมและภูมิปัญญาท้องถิ่นอย่างยั่งยืน

เป้าประสงค์ที่ ๒

ผลการดำเนินงานร่วมกับภาคีเครือข่ายชุมชน วัด ท้องถิ่น และสังคม ด้านการอนุรักษ์ สืบสาน ส่งเสริม พระพุทธศาสนา ศิลปวัฒนธรรม และภูมิปัญญาท้องถิ่นอย่างยั่งยืน

โครงการ/กิจกรรม	กลยุทธ์มหาวิทยาลัย	ตัวชี้วัด	*หมายเหตุ (ส่วนงาน)
๖๓ โครงการวันครูศาสตร์มหาจุฬาฯ รำลึก	๔.๒.๑ ส่งเสริมการดำเนินงานร่วมกับภาคีเครือข่าย วัดและชุมชน ด้านการอนุรักษ์ สืบสาน ส่งเสริมพระพุทธศาสนา ศิลปวัฒนธรรม และภูมิปัญญาท้องถิ่นที่ส่งผลต่อการพัฒนาชุมชน วัด ท้องถิ่น และสังคมอย่างยั่งยืน	๔.๒.๑ จำนวนผลการดำเนินงานร่วมกับภาคีเครือข่าย วัดและชุมชน ด้านการอนุรักษ์ สืบสาน ส่งเสริมพระพุทธศาสนา ศิลปวัฒนธรรม และภูมิปัญญาท้องถิ่นที่ส่งผลต่อการพัฒนาวัด ชุมชน ท้องถิ่น และสังคมอย่างยั่งยืน	คณะครูศาสตร์
๖๔ โครงการส่งเสริมศิลปะและวัฒนธรรม		๔.๒.๑ จำนวนผลการดำเนินงานร่วมกับภาคีเครือข่าย วัดและชุมชน ด้านการอนุรักษ์ สืบสาน ส่งเสริมพระพุทธศาสนา ศิลปวัฒนธรรม และภูมิปัญญาท้องถิ่นที่ส่งผลต่อการพัฒนาวัด ชุมชน ท้องถิ่น และสังคมอย่างยั่งยืน	ส่วนธรรมนิเทศ สำนักส่งเสริมฯ

ยุทธศาสตร์ที่ ๔

อนุรักษ์ สืบสาน ส่งเสริมพระพุทธศาสนา ศิลปวัฒนธรรมและภูมิปัญญาท้องถิ่นอย่างยั่งยืน

เป้าประสงค์ที่ ๒

ผลการดำเนินงานร่วมกับภาคีเครือข่ายชุมชน วัด ท้องถิ่น และสังคม ด้านการอนุรักษ์ สืบสาน ส่งเสริม พระพุทธศาสนา ศิลปวัฒนธรรม และภูมิปัญญาท้องถิ่นอย่างยั่งยืน

โครงการ/กิจกรรม	กลยุทธ์มหาวิทยาลัย	ตัวชี้วัด	*หมายเหตุ (ส่วนงาน)
๖๕ โครงการส่งเสริมประเพณีและวัฒนธรรมวิถีชีวิตชุมชน	๔.๒.๑ ส่งเสริมการดำเนินงานร่วมกับภาคีเครือข่าย วัดและชุมชน ด้านการอนุรักษ์ สืบสาน ส่งเสริมพระพุทธศาสนา ศิลปวัฒนธรรม และภูมิปัญญาท้องถิ่นที่ส่งผลต่อการพัฒนาชุมชน วัด ท้องถิ่น และสังคมอย่างยั่งยืน	๔.๒.๑ จำนวนผลการดำเนินงานร่วมกับภาคีเครือข่าย วัดและชุมชน ด้านการอนุรักษ์ สืบสาน ส่งเสริมพระพุทธศาสนา ศิลปวัฒนธรรม และภูมิปัญญาท้องถิ่นที่ส่งผลต่อการพัฒนาวัด ชุมชน ท้องถิ่น และสังคมอย่างยั่งยืน	ส่วนธรรมนิเทศ สำนักส่งเสริมฯ
๖๖ โครงการส่งเสริมศิลปวัฒนธรรม"ทอดกฐินสามัคคี"		๔.๒.๑ จำนวนผลการดำเนินงานร่วมกับภาคีเครือข่าย วัดและชุมชน ด้านการอนุรักษ์ สืบสาน ส่งเสริมพระพุทธศาสนา ศิลปวัฒนธรรม และภูมิปัญญาท้องถิ่นที่ส่งผลต่อการพัฒนาวัด ชุมชน ท้องถิ่น และสังคมอย่างยั่งยืน	วิทยาลัยสงฆ์พ้อขุนผาเมือง

ยุทธศาสตร์ที่ ๔

อนุรักษ์ สืบสาน ส่งเสริมพระพุทธศาสนา ศิลปวัฒนธรรมและภูมิปัญญาท้องถิ่นอย่างยั่งยืน

เป้าประสงค์ที่ ๒

ผลการดำเนินงานร่วมกับภาคีเครือข่ายชุมชน วัด ท้องถิ่น และสังคม ด้านการอนุรักษ์ สืบสาน ส่งเสริม พระพุทธศาสนา ศิลปวัฒนธรรม และภูมิปัญญาท้องถิ่นอย่างยั่งยืน

โครงการ/กิจกรรม	กลยุทธ์มหาวิทยาลัย	ตัวชี้วัด	*หมายเหตุ (ส่วนงาน)
๖๗ โครงการอนุรักษ์การแสดงมโนราห์คุณธรรมร่วมกับภาคีเครือข่าย	๔.๒.๑ ส่งเสริมการดำเนินงานร่วมกับภาคีเครือข่าย วัดและชุมชน ด้านการอนุรักษ์ สืบสาน ส่งเสริมพระพุทธศาสนา ศิลปวัฒนธรรม และภูมิปัญญาท้องถิ่นที่ส่งผลต่อการพัฒนาชุมชน วัด ท้องถิ่น และสังคมอย่างยั่งยืน	๔.๒.๑ จำนวนผลการดำเนินงานร่วมกับภาคีเครือข่าย วัดและชุมชน ด้านการอนุรักษ์ สืบสาน ส่งเสริมพระพุทธศาสนา ศิลปวัฒนธรรม และภูมิปัญญาท้องถิ่นที่ส่งผลต่อการพัฒนาวัด ชุมชน ท้องถิ่น และสังคมอย่างยั่งยืน	วิทยาลัยสงฆ์สุราษฎร์ธานี
๖๘ โครงการเฉลิมพระเกียรติ		๔.๒.๑ จำนวนผลการดำเนินงานร่วมกับภาคีเครือข่าย วัดและชุมชน ด้านการอนุรักษ์ สืบสาน ส่งเสริมพระพุทธศาสนา ศิลปวัฒนธรรม และภูมิปัญญาท้องถิ่นที่ส่งผลต่อการพัฒนาวัด ชุมชน ท้องถิ่น และสังคมอย่างยั่งยืน	วิทยาลัยสงฆ์สุราษฎร์ธานี

ยุทธศาสตร์ที่ ๔

อนุรักษ์ สืบสาน ส่งเสริมพระพุทธศาสนา ศิลปวัฒนธรรมและภูมิปัญญาท้องถิ่นอย่างยั่งยืน

เป้าประสงค์ที่ ๒

ผลการดำเนินงานร่วมกับภาคีเครือข่ายชุมชน วัด ท้องถิ่น และสังคม ด้านการอนุรักษ์ สืบสาน ส่งเสริม พระพุทธศาสนา ศิลปวัฒนธรรม และภูมิปัญญาท้องถิ่นอย่างยั่งยืน

โครงการ/กิจกรรม	กลยุทธ์มหาวิทยาลัย	ตัวชี้วัด	*หมายเหตุ (ส่วนงาน)
๖๙ โครงการส่งเสริมวันสำคัญทางพระพุทธศาสนา "กิจกรรมแห่เทียนเข้าพรรษา"	๔.๒.๑ ส่งเสริมการดำเนินงานร่วมกับภาคีเครือข่าย วัดและชุมชน ด้านการอนุรักษ์ สืบสาน ส่งเสริมพระพุทธศาสนา ศิลปวัฒนธรรม และภูมิปัญญาท้องถิ่นที่ส่งผลต่อการพัฒนาชุมชน วัด ท้องถิ่น และสังคมอย่างยั่งยืน	๔.๒.๑ จำนวนผลการดำเนินงานร่วมกับภาคีเครือข่าย วัดและชุมชน ด้านการอนุรักษ์ สืบสาน ส่งเสริมพระพุทธศาสนา ศิลปวัฒนธรรม และภูมิปัญญาท้องถิ่นที่ส่งผลต่อการพัฒนาวัด ชุมชน ท้องถิ่น และสังคมอย่างยั่งยืน	วิทยาลัยสงฆ์พูนผาเมือง
๗๐ โครงการวันสำคัญแห่งชาติ "กิจกรรมวัน ร.9"	๔.๒.๑ ส่งเสริมการดำเนินงานร่วมกับภาคีเครือข่าย วัดและชุมชน ด้านการอนุรักษ์ สืบสาน ส่งเสริมพระพุทธศาสนา ศิลปวัฒนธรรม และภูมิปัญญาท้องถิ่นที่ส่งผลต่อการพัฒนาวัด ชุมชน ท้องถิ่น และสังคมอย่างยั่งยืน	๔.๒.๑ จำนวนผลการดำเนินงานร่วมกับภาคีเครือข่าย วัดและชุมชน ด้านการอนุรักษ์ สืบสาน ส่งเสริมพระพุทธศาสนา ศิลปวัฒนธรรม และภูมิปัญญาท้องถิ่นที่ส่งผลต่อการพัฒนาวัด ชุมชน ท้องถิ่น และสังคมอย่างยั่งยืน	วิทยาลัยสงฆ์พูนผาเมือง

ยุทธศาสตร์ที่ ๔

อนุรักษ์ สืบสาน ส่งเสริมพระพุทธศาสนา ศิลปวัฒนธรรมและภูมิปัญญาท้องถิ่นอย่างยั่งยืน

เป้าประสงค์ที่ ๒

ผลการดำเนินงานร่วมกับภาคีเครือข่ายชุมชน วัด ท้องถิ่น และสังคม ด้านการอนุรักษ์ สืบสาน ส่งเสริม พระพุทธศาสนา ศิลปวัฒนธรรม และภูมิปัญญาท้องถิ่นอย่างยั่งยืน

โครงการ/กิจกรรม	กลยุทธ์มหาวิทยาลัย	ตัวชี้วัด	*หมายเหตุ (ส่วนงาน)
๗๑ โครงการส่งเสริมวัฒนธรรมประเพณีท้องถิ่น	๔.๒.๑ ส่งเสริมการดำเนินงานร่วมกับภาคีเครือข่าย วัดและชุมชน ด้านการอนุรักษ์ สืบสาน ส่งเสริมพระพุทธศาสนา ศิลปวัฒนธรรม และภูมิปัญญาท้องถิ่นที่ส่งผลต่อการพัฒนาชุมชน วัด ท้องถิ่น และสังคมอย่างยั่งยืน	๔.๒.๑ จำนวนผลการดำเนินงานร่วมกับภาคีเครือข่าย วัดและชุมชน ด้านการอนุรักษ์ สืบสาน ส่งเสริมพระพุทธศาสนา ศิลปวัฒนธรรม และภูมิปัญญาท้องถิ่นที่ส่งผลต่อการพัฒนาวัด ชุมชน ท้องถิ่น และสังคมอย่างยั่งยืน	วิทยาเขตหนองคาย
๗๒ โครงการศึกษาดูงานด้านพระพุทธศาสนาและศิลปวัฒนธรรม		๔.๒.๑ จำนวนผลการดำเนินงานร่วมกับภาคีเครือข่าย วัดและชุมชน ด้านการอนุรักษ์ สืบสาน ส่งเสริมพระพุทธศาสนา ศิลปวัฒนธรรม และภูมิปัญญาท้องถิ่นที่ส่งผลต่อการพัฒนาวัด ชุมชน ท้องถิ่น และสังคมอย่างยั่งยืน	วิทยาเขตหนองคาย

ยุทธศาสตร์ที่ ๔

อนุรักษ์ สืบสาน ส่งเสริมพระพุทธศาสนา ศิลปวัฒนธรรมและภูมิปัญญาท้องถิ่นอย่างยั่งยืน

เป้าประสงค์ที่ ๒

ผลการดำเนินงานร่วมกับภาคีเครือข่ายชุมชน วัด ท้องถิ่น และสังคม ด้านการอนุรักษ์ สืบสาน ส่งเสริม พระพุทธศาสนา ศิลปวัฒนธรรม และภูมิปัญญาท้องถิ่นอย่างยั่งยืน

โครงการ/กิจกรรม	กลยุทธ์มหาวิทยาลัย	ตัวชี้วัด	*หมายเหตุ (ส่วนงาน)
๗๓ โครงการวันบูรพาจารย์รำลึก	๔.๒.๑ ส่งเสริมการดำเนินงานร่วมกับภาคีเครือข่าย วัดและชุมชน ด้านการอนุรักษ์ สืบสาน ส่งเสริมพระพุทธศาสนา ศิลปวัฒนธรรม และภูมิปัญญาท้องถิ่นที่ส่งผลต่อการพัฒนาชุมชน วัด ท้องถิ่น และสังคมอย่างยั่งยืน	๔.๒.๑ จำนวนผลการดำเนินงานร่วมกับภาคีเครือข่าย วัดและชุมชน ด้านการอนุรักษ์ สืบสาน ส่งเสริมพระพุทธศาสนา ศิลปวัฒนธรรม และภูมิปัญญาท้องถิ่นที่ส่งผลต่อการพัฒนาวัด ชุมชน ท้องถิ่น และสังคมอย่างยั่งยืน	วิทยาเขตหนองคาย
๗๔ โครงการพิธีสามัคคีธรรม		๔.๒.๑ จำนวนผลการดำเนินงานร่วมกับภาคีเครือข่าย วัดและชุมชน ด้านการอนุรักษ์ สืบสาน ส่งเสริมพระพุทธศาสนา ศิลปวัฒนธรรม และภูมิปัญญาท้องถิ่นที่ส่งผลต่อการพัฒนาวัด ชุมชน ท้องถิ่น และสังคมอย่างยั่งยืน	กองกิจการนิสิต

ยุทธศาสตร์ที่ ๔

อนุรักษ์ สืบสาน ส่งเสริมพระพุทธศาสนา ศิลปวัฒนธรรมและภูมิปัญญาท้องถิ่นอย่างยั่งยืน

เป้าประสงค์ที่ ๒

ผลการดำเนินงานร่วมกับภาคีเครือข่ายชุมชน วัด ท้องถิ่น และสังคม ด้านการอนุรักษ์ สืบสาน ส่งเสริม พระพุทธศาสนา ศิลปวัฒนธรรม และภูมิปัญญาท้องถิ่นอย่างยั่งยืน

โครงการ/กิจกรรม	กลยุทธ์มหาวิทยาลัย	ตัวชี้วัด	*หมายเหตุ (ส่วนงาน)
๗๕ โครงการเจริญพระพุทธมนต์เพื่อเฉลิมพระเกียรติสถาบันพระมหากษัตริย์	๔.๒.๑ ส่งเสริมการดำเนินงานร่วมกับภาคีเครือข่าย วัดและชุมชน ด้านการอนุรักษ์ สืบสาน ส่งเสริมพระพุทธศาสนา ศิลปวัฒนธรรม และภูมิปัญญาท้องถิ่นที่ส่งผลต่อการพัฒนาชุมชน วัด ท้องถิ่น และสังคมอย่างยั่งยืน	๔.๒.๑ จำนวนผลการดำเนินงานร่วมกับภาคีเครือข่าย วัดและชุมชน ด้านการอนุรักษ์ สืบสาน ส่งเสริมพระพุทธศาสนา ศิลปวัฒนธรรม และภูมิปัญญาท้องถิ่นที่ส่งผลต่อการพัฒนาวัด ชุมชน ท้องถิ่น และสังคมอย่างยั่งยืน	กองกิจการนิสิต
๗๖ โครงการบรรพชาและอบรมเยาวชนภาคฤดูร้อน		๔.๒.๑ จำนวนผลการดำเนินงานร่วมกับภาคีเครือข่าย วัดและชุมชน ด้านการอนุรักษ์ สืบสาน ส่งเสริมพระพุทธศาสนา ศิลปวัฒนธรรม และภูมิปัญญาท้องถิ่นที่ส่งผลต่อการพัฒนาวัด ชุมชน ท้องถิ่น และสังคมอย่างยั่งยืน	กองกิจการนิสิต

ยุทธศาสตร์ที่ ๔

อนุรักษ์ สืบสาน ส่งเสริมพระพุทธศาสนา ศิลปวัฒนธรรมและภูมิปัญญาท้องถิ่นอย่างยั่งยืน

เป้าประสงค์ที่ ๒

ผลการดำเนินงานร่วมกับภาคีเครือข่ายชุมชน วัด ท้องถิ่น และสังคม ด้านการอนุรักษ์ สืบสาน ส่งเสริม พระพุทธศาสนา ศิลปวัฒนธรรม และภูมิปัญญาท้องถิ่นอย่างยั่งยืน

โครงการ/กิจกรรม	กลยุทธ์มหาวิทยาลัย	ตัวชี้วัด	*หมายเหตุ (ส่วนงาน)
๗๗ โครงการสัมมนาเชิงปฏิบัติการติดตามการดำเนินงานด้านบริการวิชาการ และทำนุบำรุงศิลปวัฒนธรรม	๔.๒.๑ ส่งเสริมการดำเนินงานร่วมกับภาคีเครือข่าย วัดและชุมชน ด้านการอนุรักษ์ สืบสาน ส่งเสริมพระพุทธศาสนา ศิลปวัฒนธรรม และภูมิปัญญาท้องถิ่นที่ส่งผลต่อการพัฒนาชุมชน วัด ท้องถิ่น และสังคมอย่างยั่งยืน	๔.๒.๑ จำนวนผลการดำเนินงานร่วมกับภาคีเครือข่าย วัดและชุมชน ด้านการอนุรักษ์ สืบสาน ส่งเสริมพระพุทธศาสนา ศิลปวัฒนธรรม และภูมิปัญญาท้องถิ่นที่ส่งผลต่อการพัฒนาวัด ชุมชน ท้องถิ่น และสังคมอย่างยั่งยืน	สำนักส่งเสริมพระพุทธศาสนาและบริการสังคม
๗๘ โครงการส่งเสริมการทำนุบำรุงศิลปวัฒนธรรม		๔.๒.๑ จำนวนผลการดำเนินงานร่วมกับภาคีเครือข่าย วัดและชุมชน ด้านการอนุรักษ์ สืบสาน ส่งเสริมพระพุทธศาสนา ศิลปวัฒนธรรม และภูมิปัญญาท้องถิ่นที่ส่งผลต่อการพัฒนาวัด ชุมชน ท้องถิ่น และสังคมอย่างยั่งยืน	คณะมนุษยศาสตร์ หลักสูตรพุทธศาสตรมหาบัณฑิต สาขาวิชาพุทธจิตวิทยา

ยุทธศาสตร์ที่ ๔

อนุรักษ์ สืบสาน ส่งเสริมพระพุทธศาสนา ศิลปวัฒนธรรมและภูมิปัญญาท้องถิ่นอย่างยั่งยืน

เป้าประสงค์ที่ ๒

ผลการดำเนินงานร่วมกับภาคีเครือข่ายชุมชน วัด ท้องถิ่น และสังคม ด้านการอนุรักษ์ สืบสาน ส่งเสริม พระพุทธศาสนา ศิลปวัฒนธรรม และภูมิปัญญาท้องถิ่นอย่างยั่งยืน

โครงการ/กิจกรรม	กลยุทธ์มหาวิทยาลัย	ตัวชี้วัด	*หมายเหตุ (ส่วนงาน)
๗๙ โครงการสวดมนต์ข้ามปีนานาชาติ	๔.๒.๑ ส่งเสริมการดำเนินงานร่วมกับภาคีเครือข่าย วัดและชุมชน ด้านการอนุรักษ์ สืบสาน ส่งเสริมพระพุทธศาสนา ศิลปวัฒนธรรม และภูมิปัญญาท้องถิ่นที่ส่งผลต่อการพัฒนาชุมชน วัด ท้องถิ่น และสังคมอย่างยั่งยืน	๔.๒.๑ จำนวนผลการดำเนินงานร่วมกับภาคีเครือข่าย วัดและชุมชน ด้านการอนุรักษ์ สืบสาน ส่งเสริมพระพุทธศาสนา ศิลปวัฒนธรรม และภูมิปัญญาท้องถิ่นที่ส่งผลต่อการพัฒนาวัด ชุมชน ท้องถิ่น และสังคมอย่างยั่งยืน	บัณฑิตวิทยาลัย หลักสูตรพุทธศาสตรดุษฎีบัณฑิต สาขาวิชาสันติศึกษา
๘๐ โครงการจัดทำแผนพัฒนาและแผนปฏิบัติการทำนุบำรุงศิลปวัฒนธรรม		๔.๒.๑ จำนวนผลการดำเนินงานร่วมกับภาคีเครือข่าย วัดและชุมชน ด้านการอนุรักษ์ สืบสาน ส่งเสริมพระพุทธศาสนา ศิลปวัฒนธรรม และภูมิปัญญาท้องถิ่นที่ส่งผลต่อการพัฒนาวัด ชุมชน ท้องถิ่น และสังคมอย่างยั่งยืน	คณะมนุษยศาสตร์

ยุทธศาสตร์ที่ ๔

อนุรักษ์ สืบสาน ส่งเสริมพระพุทธศาสนา ศิลปวัฒนธรรมและภูมิปัญญาท้องถิ่นอย่างยั่งยืน

เป้าประสงค์ที่ ๒

ผลการดำเนินงานร่วมกับภาคีเครือข่ายชุมชน วัด ท้องถิ่น และสังคม ด้านการอนุรักษ์ สืบสาน ส่งเสริม พระพุทธศาสนา ศิลปวัฒนธรรม และภูมิปัญญาท้องถิ่นอย่างยั่งยืน

โครงการ/กิจกรรม	กลยุทธ์มหาวิทยาลัย	ตัวชี้วัด	*หมายเหตุ (ส่วนงาน)
๘๑ โครงการสาธยายพระไตรปิฎกในวันสำคัญทางพระพุทธศาสนา นานาชาติ	๔.๒.๑ ส่งเสริมการดำเนินงานร่วมกับภาคีเครือข่าย วัดและชุมชน ด้านการอนุรักษ์ สืบสาน ส่งเสริมพระพุทธศาสนา ศิลปวัฒนธรรม และภูมิปัญญาท้องถิ่นที่ส่งผลต่อการพัฒนาชุมชน วัด ท้องถิ่น และสังคมอย่างยั่งยืน	๔.๒.๑ จำนวนผลการดำเนินงานร่วมกับภาคีเครือข่าย วัดและชุมชน ด้านการอนุรักษ์ สืบสาน ส่งเสริมพระพุทธศาสนา ศิลปวัฒนธรรม และภูมิปัญญาท้องถิ่นที่ส่งผลต่อการพัฒนาวัด ชุมชน ท้องถิ่น และสังคมอย่างยั่งยืน	คณะมนุษยศาสตร์
๘๒ โครงการส่งเสริมและพัฒนางานบำรุงศิลปวัฒนธรรมนานาชาติ	๔.๒.๑ ส่งเสริมการดำเนินงานร่วมกับภาคีเครือข่าย วัดและชุมชน ด้านการอนุรักษ์ สืบสาน ส่งเสริมพระพุทธศาสนา ศิลปวัฒนธรรม และภูมิปัญญาท้องถิ่นที่ส่งผลต่อการพัฒนาวัด ชุมชน ท้องถิ่น และสังคมอย่างยั่งยืน	๔.๒.๑ จำนวนผลการดำเนินงานร่วมกับภาคีเครือข่าย วัดและชุมชน ด้านการอนุรักษ์ สืบสาน ส่งเสริมพระพุทธศาสนา ศิลปวัฒนธรรม และภูมิปัญญาท้องถิ่นที่ส่งผลต่อการพัฒนาวัด ชุมชน ท้องถิ่น และสังคมอย่างยั่งยืน	คณะมนุษยศาสตร์

ยุทธศาสตร์ที่ ๔

อนุรักษ์ สืบสาน ส่งเสริมพระพุทธศาสนา ศิลปวัฒนธรรมและภูมิปัญญาท้องถิ่นอย่างยั่งยืน

เป้าประสงค์ที่ ๒

ผลการดำเนินงานร่วมกับภาคีเครือข่ายชุมชน วัด ท้องถิ่น และสังคม ด้านการอนุรักษ์ สืบสาน ส่งเสริม พระพุทธศาสนา ศิลปวัฒนธรรม และภูมิปัญญาท้องถิ่นอย่างยั่งยืน

โครงการ/กิจกรรม	กลยุทธ์มหาวิทยาลัย	ตัวชี้วัด	*หมายเหตุ (ส่วนงาน)
๘๓ โครงการส่งเสริมและอนุรักษ์ภูมิปัญญาท้องถิ่น	๔.๒.๑ ส่งเสริมการดำเนินงานร่วมกับภาคีเครือข่าย วัดและชุมชน ด้านการอนุรักษ์ สืบสาน ส่งเสริมพระพุทธศาสนา ศิลปวัฒนธรรม และภูมิปัญญาท้องถิ่นที่ส่งผลต่อการพัฒนาชุมชน วัด ท้องถิ่น และสังคมอย่างยั่งยืน	๔.๒.๑ จำนวนผลการดำเนินงานร่วมกับภาคีเครือข่าย วัดและชุมชน ด้านการอนุรักษ์ สืบสาน ส่งเสริมพระพุทธศาสนา ศิลปวัฒนธรรม และภูมิปัญญาท้องถิ่นที่ส่งผลต่อการพัฒนาวัด ชุมชน ท้องถิ่น และสังคมอย่างยั่งยืน	คณะมนุษยศาสตร์
๘๔ โครงการซ่อมรับปริญญาและงานประสาทปริญญาบัตร		๔.๒.๑ จำนวนผลการดำเนินงานร่วมกับภาคีเครือข่าย วัดและชุมชน ด้านการอนุรักษ์ สืบสาน ส่งเสริมพระพุทธศาสนา ศิลปวัฒนธรรม และภูมิปัญญาท้องถิ่นที่ส่งผลต่อการพัฒนาวัด ชุมชน ท้องถิ่น และสังคมอย่างยั่งยืน	วิทยาเขตนครราชสีมา

ยุทธศาสตร์ที่ ๔

อนุรักษ์ สืบสาน ส่งเสริมพระพุทธศาสนา ศิลปวัฒนธรรมและภูมิปัญญาท้องถิ่นอย่างยั่งยืน

เป้าประสงค์ที่ ๒

ผลการดำเนินงานร่วมกับภาคีเครือข่ายชุมชน วัด ท้องถิ่น และสังคม ด้านการอนุรักษ์ สืบสาน ส่งเสริม พระพุทธศาสนา ศิลปวัฒนธรรม และภูมิปัญญาท้องถิ่นอย่างยั่งยืน

โครงการ/กิจกรรม	กลยุทธ์มหาวิทยาลัย	ตัวชี้วัด	*หมายเหตุ (ส่วนงาน)
<p>๘๕ โครงการประชาสัมพันธ์และเผยแพร่อัตลักษณ์ เอกลักษณ์ ภาพลักษณ์ และผลงานอัน ทรงคุณค่า</p>	<p>๔.๒.๑ ส่งเสริมการดำเนินงานร่วมกับภาคีเครือข่าย วัดและชุมชน ด้านการอนุรักษ์ สืบสาน ส่งเสริมพระพุทธศาสนา ศิลปวัฒนธรรม และภูมิปัญญาท้องถิ่นที่ส่งผลต่อการพัฒนาชุมชน วัด ท้องถิ่น และสังคมอย่างยั่งยืน</p>	<p>๔.๒.๑ จำนวนผลการดำเนินงานร่วมกับภาคีเครือข่าย วัดและชุมชน ด้านการอนุรักษ์ สืบสาน ส่งเสริมพระพุทธศาสนา ศิลปวัฒนธรรม และภูมิปัญญาท้องถิ่นที่ส่งผลต่อการพัฒนาวัด ชุมชน ท้องถิ่น และสังคมอย่างยั่งยืน</p>	<p>วิทยาเขตนครราชสีมา</p>
<p>๘๖ โครงการวิจัยและนวัตกรรมเพื่อพัฒนาสังคมและสิ่งแวดล้อม</p>		<p>๔.๒.๑ จำนวนผลการดำเนินงานร่วมกับภาคีเครือข่าย วัดและชุมชน ด้านการอนุรักษ์ สืบสาน ส่งเสริมพระพุทธศาสนา ศิลปวัฒนธรรม และภูมิปัญญาท้องถิ่นที่ส่งผลต่อการพัฒนาวัด ชุมชน ท้องถิ่น และสังคมอย่างยั่งยืน</p>	<p>กองวิเทศสัมพันธ์</p>

ยุทธศาสตร์ที่ ๔

อนุรักษ์ สืบสาน ส่งเสริมพระพุทธศาสนา ศิลปวัฒนธรรมและภูมิปัญญาท้องถิ่นอย่างยั่งยืน

เป้าประสงค์ที่ ๒

ผลการดำเนินงานร่วมกับภาคีเครือข่ายชุมชน วัด ท้องถิ่น และสังคม ด้านการอนุรักษ์ สืบสาน ส่งเสริม พระพุทธศาสนา ศิลปวัฒนธรรม และภูมิปัญญาท้องถิ่นอย่างยั่งยืน

โครงการ/กิจกรรม	กลยุทธ์มหาวิทยาลัย	ตัวชี้วัด	*หมายเหตุ (ส่วนงาน)
๘๗ โครงการส่งเสริมและอนุรักษ์ประเพณีและวัฒนธรรมไทย	๔.๒.๑ ส่งเสริมการดำเนินงานร่วมกับภาคีเครือข่าย วัดและชุมชน ด้านการอนุรักษ์ สืบสาน ส่งเสริมพระพุทธศาสนา ศิลปวัฒนธรรม และภูมิปัญญาท้องถิ่นที่ส่งผลต่อการพัฒนาชุมชน วัด ท้องถิ่น และสังคมอย่างยั่งยืน	๔.๒.๑ จำนวนผลการดำเนินงานร่วมกับภาคีเครือข่าย วัดและชุมชน ด้านการอนุรักษ์ สืบสาน ส่งเสริมพระพุทธศาสนา ศิลปวัฒนธรรม และภูมิปัญญาท้องถิ่นที่ส่งผลต่อการพัฒนาวัด ชุมชน ท้องถิ่น และสังคมอย่างยั่งยืน	คณะสังคมศาสตร์
๘๘ โครงการวันบูรพาจารย์		๔.๒.๑ จำนวนผลการดำเนินงานร่วมกับภาคีเครือข่าย วัดและชุมชน ด้านการอนุรักษ์ สืบสาน ส่งเสริมพระพุทธศาสนา ศิลปวัฒนธรรม และภูมิปัญญาท้องถิ่นที่ส่งผลต่อการพัฒนาวัด ชุมชน ท้องถิ่น และสังคมอย่างยั่งยืน	วิทยาลัยสงฆ์ร้อยเอ็ด

ยุทธศาสตร์ที่ ๔

อนุรักษ์ สืบสาน ส่งเสริมพระพุทธศาสนา ศิลปวัฒนธรรมและภูมิปัญญาท้องถิ่นอย่างยั่งยืน

เป้าประสงค์ที่ ๒

ผลการดำเนินงานร่วมกับภาคีเครือข่ายชุมชน วัด ท้องถิ่น และสังคม ด้านการอนุรักษ์ สืบสาน ส่งเสริม พระพุทธศาสนา ศิลปวัฒนธรรม และภูมิปัญญาท้องถิ่นอย่างยั่งยืน

โครงการ/กิจกรรม	กลยุทธ์มหาวิทยาลัย	ตัวชี้วัด	*หมายเหตุ (ส่วนงาน)
๘๙ โครงการสืบสาน รักษาและต่อยอดศิลปวัฒนธรรมทางพระพุทธศาสนา	๔.๒.๑ ส่งเสริมการดำเนินงานร่วมกับภาคีเครือข่าย วัดและชุมชน ด้านการอนุรักษ์ สืบสาน ส่งเสริมพระพุทธศาสนา ศิลปวัฒนธรรม และภูมิปัญญาท้องถิ่นที่ส่งผลต่อการพัฒนาชุมชน วัด ท้องถิ่น และสังคมอย่างยั่งยืน	๔.๒.๑ จำนวนผลการดำเนินงานร่วมกับภาคีเครือข่าย วัดและชุมชน ด้านการอนุรักษ์ สืบสาน ส่งเสริมพระพุทธศาสนา ศิลปวัฒนธรรม และภูมิปัญญาท้องถิ่นที่ส่งผลต่อการพัฒนาวัด ชุมชน ท้องถิ่น และสังคมอย่างยั่งยืน	วิทยาลัยสงฆ์ร้อยเอ็ด
๙๐ โครงการส่งเสริมกิจกรรมศิลปวัฒนธรรม		๔.๒.๑ จำนวนผลการดำเนินงานร่วมกับภาคีเครือข่าย วัดและชุมชน ด้านการอนุรักษ์ สืบสาน ส่งเสริมพระพุทธศาสนา ศิลปวัฒนธรรม และภูมิปัญญาท้องถิ่นที่ส่งผลต่อการพัฒนาวัด ชุมชน ท้องถิ่น และสังคมอย่างยั่งยืน	สถาบันภาษา

ยุทธศาสตร์ที่ ๔

อนุรักษ์ สืบสาน ส่งเสริมพระพุทธศาสนา ศิลปวัฒนธรรมและภูมิปัญญาท้องถิ่นอย่างยั่งยืน

เป้าประสงค์ที่ ๒

ผลการดำเนินงานร่วมกับภาคีเครือข่ายชุมชน วัด ท้องถิ่น และสังคม ด้านการอนุรักษ์ สืบสาน ส่งเสริม พระพุทธศาสนา ศิลปวัฒนธรรม และภูมิปัญญาท้องถิ่นอย่างยั่งยืน

โครงการ/กิจกรรม	กลยุทธ์มหาวิทยาลัย	ตัวชี้วัด	*หมายเหตุ (ส่วนงาน)
๙๑ โครงการบำเพ็ญสาธารณประโยชน์	๔.๒.๑ ส่งเสริมการดำเนินงานร่วมกับภาคีเครือข่าย วัดและชุมชน ด้านการอนุรักษ์ สืบสาน ส่งเสริมพระพุทธศาสนา ศิลปวัฒนธรรม และภูมิปัญญาท้องถิ่นที่ส่งผลต่อการพัฒนาชุมชน วัด ท้องถิ่น และสังคมอย่างยั่งยืน	๔.๒.๑ จำนวนผลการดำเนินงานร่วมกับภาคีเครือข่าย วัดและชุมชน ด้านการอนุรักษ์ สืบสาน ส่งเสริมพระพุทธศาสนา ศิลปวัฒนธรรม และภูมิปัญญาท้องถิ่นที่ส่งผลต่อการพัฒนาวัด ชุมชน ท้องถิ่น และสังคมอย่างยั่งยืน	สถาบันภาษา
๙๒ โครงการจัดพิมพ์พระไตรปิฎกภาษาบาลี เฉลิมพระเกียรติ 72 พรรษา พระบาทสมเด็จพระเจ้าอยู่หัว รัชกาลที่ 10		๔.๒.๑ จำนวนผลการดำเนินงานร่วมกับภาคีเครือข่าย วัดและชุมชน ด้านการอนุรักษ์ สืบสาน ส่งเสริมพระพุทธศาสนา ศิลปวัฒนธรรม และภูมิปัญญาท้องถิ่นที่ส่งผลต่อการพัฒนาวัด ชุมชน ท้องถิ่น และสังคมอย่างยั่งยืน	สถาบันพระไตรปิฎก

ยุทธศาสตร์ที่ ๔

อนุรักษ์ สืบสาน ส่งเสริมพระพุทธศาสนา ศิลปวัฒนธรรมและภูมิปัญญาท้องถิ่นอย่างยั่งยืน

เป้าประสงค์ที่ ๒

ผลการดำเนินงานร่วมกับภาคีเครือข่ายชุมชน วัด ท้องถิ่น และสังคม ด้านการอนุรักษ์ สืบสาน ส่งเสริม พระพุทธศาสนา ศิลปวัฒนธรรม และภูมิปัญญาท้องถิ่นอย่างยั่งยืน

โครงการ/กิจกรรม	กลยุทธ์มหาวิทยาลัย	ตัวชี้วัด	*หมายเหตุ (ส่วนงาน)
๔๓ โครงการจัดพิมพ์อรรถกถาภาษาไทย	๔.๒.๑ ส่งเสริมการดำเนินงานร่วมกับภาคีเครือข่าย วัดและชุมชน ด้านการอนุรักษ์ สืบสาน ส่งเสริมพระพุทธศาสนา ศิลปวัฒนธรรม และภูมิปัญญาท้องถิ่นที่ส่งผลต่อการพัฒนาชุมชน วัด ท้องถิ่น และสังคมอย่างยั่งยืน	๔.๒.๑ จำนวนผลการดำเนินงานร่วมกับภาคีเครือข่าย วัดและชุมชน ด้านการอนุรักษ์ สืบสาน ส่งเสริมพระพุทธศาสนา ศิลปวัฒนธรรม และภูมิปัญญาท้องถิ่นที่ส่งผลต่อการพัฒนาวัด ชุมชน ท้องถิ่น และสังคมอย่างยั่งยืน	สถาบันพระไตรปิฎก

ยุทธศาสตร์ที่ ๕

พัฒนาระบบการบริหารจัดการองค์กรตามหลักธรรมาภิบาล

เป้าประสงค์ที่ ๑

มีระบบการบริหารจัดการด้วยรูปแบบมหาวิทยาลัยสีเขียว (Green University)

โครงการ/กิจกรรม	กลยุทธ์มหาวิทยาลัย	ตัวชี้วัด	*หมายเหตุ (ส่วนงาน)
๑ โครงการมหาวิทยาลัยสีเขียว	๕.๑.๑ ส่งเสริมและสนับสนุนให้มหาวิทยาลัยมีภาพลักษณ์มหาวิทยาลัยสีเขียว มีบรรยากาศร่มรื่น ที่เอื้อต่อการศึกษาทั้งทางด้านปริยัติ ปฏิบัติ และการเผยแผ่พระพุทธศาสนา ๕.๑.๒ ส่งเสริม สนับสนุนให้มหาวิทยาลัยใช้พลังงานทดแทนที่สะอาด และบำบัดของเสีย ด้วยการลดการใช้ การใช้ซ้ำ และการแปรสภาพกลับมาใช้ใหม่	๕.๑.๑ ร้อยละของส่วนงานที่มีภาพลักษณ์ มหาวิทยาลัยสีเขียว มีบรรยากาศร่มรื่น ที่เอื้อต่อการศึกษาทั้งทางด้านปริยัติ ปฏิบัติ และเผยแผ่พระพุทธศาสนา ๕.๑.๒ ระดับความสำเร็จของการใช้พลังงานทดแทน การบำบัดของเสียด้วยการลดการใช้ การใช้ซ้ำ และการแปรสภาพกลับมาใช้ใหม่	วิทยาเขตพะเยา
๒ โครงการปฏิบัติวิปัสสนากัมมัฏฐานนิสิต	๕.๑.๑ ส่งเสริมและสนับสนุนให้มหาวิทยาลัยมีภาพลักษณ์มหาวิทยาลัยสีเขียว มีบรรยากาศร่มรื่น ที่เอื้อต่อการศึกษาทั้งทางด้านปริยัติ ปฏิบัติ และการเผยแผ่พระพุทธศาสนา	๕.๑.๑ ร้อยละของส่วนงานที่มีภาพลักษณ์ มหาวิทยาลัยสีเขียว มีบรรยากาศร่มรื่น ที่เอื้อต่อการศึกษาทั้งทางด้านปริยัติ ปฏิบัติ และเผยแผ่พระพุทธศาสนา	วิทยาลัยสงฆ์ปัตตานี

ยุทธศาสตร์ที่ ๕

พัฒนาระบบการบริหารจัดการองค์กรตามหลักธรรมาภิบาล

เป้าประสงค์ที่ ๑

มีระบบการบริหารจัดการด้วยรูปแบบมหาวิทยาลัยสีเขียว (Green University)

โครงการ/กิจกรรม	กลยุทธ์มหาวิทยาลัย	ตัวชี้วัด	*หมายเหตุ (ส่วนงาน)
๓ โครงการมหาวิทยาลัยสีเขียวสะอาด	๕.๑.๑ ส่งเสริมและสนับสนุนให้มหาวิทยาลัยมีภาพลักษณ์มหาวิทยาลัยสีเขียว มีบรรยากาศร่มรื่น ที่เอื้อต่อการศึกษาทั้งทางด้านปริยัติ ปฏิบัติ และการเผยแผ่พระพุทธศาสนา ๕.๑.๒ ส่งเสริม สนับสนุนให้มหาวิทยาลัยใช้พลังงานทดแทนที่สะอาด และบำบัดของเสีย ด้วยการลดการใช้ การใช้ซ้ำ และการแปรสภาพกลับมาใช้ใหม่	๕.๑.๑ ร้อยละของส่วนงานที่มีภาพลักษณ์ มหาวิทยาลัยสีเขียว มีบรรยากาศร่มรื่น ที่เอื้อต่อการศึกษาทั้งทางด้านปริยัติ ปฏิบัติ และเผยแผ่พระพุทธศาสนา ๕.๑.๒ ระดับความสำเร็จของการใช้พลังงานทดแทน การบำบัดของเสียด้วยการลดการใช้ การใช้ซ้ำ และการแปรสภาพกลับมาใช้ใหม่	วิทยาลัยสงฆ์ปัตตานี
๔ มหาวิทยาลัยสีเขียว	๕.๑.๑ ส่งเสริมและสนับสนุนให้มหาวิทยาลัยมีภาพลักษณ์มหาวิทยาลัยสีเขียว มีบรรยากาศร่มรื่น ที่เอื้อต่อการศึกษาทั้งทางด้านปริยัติ ปฏิบัติ และการเผยแผ่พระพุทธศาสนา	๕.๑.๑ ร้อยละของส่วนงานที่มีภาพลักษณ์ มหาวิทยาลัยสีเขียว มีบรรยากาศร่มรื่น ที่เอื้อต่อการศึกษาทั้งทางด้านปริยัติ ปฏิบัติ และเผยแผ่พระพุทธศาสนา	วิทยาเขตแพร่

ยุทธศาสตร์ที่ ๕

พัฒนาระบบการบริหารจัดการองค์กรตามหลักธรรมาภิบาล

เป้าประสงค์ที่ ๑

มีระบบการบริหารจัดการด้วยรูปแบบมหาวิทยาลัยสีเขียว (Green University)

โครงการ/กิจกรรม	กลยุทธ์มหาวิทยาลัย	ตัวชี้วัด	*หมายเหตุ (ส่วนงาน)
๕ รักษ์โลกรักษ์สิ่งแวดล้อมด้วยหลัก 5 R	๕.๑.๒ ส่งเสริม สนับสนุนให้มหาวิทยาลัยใช้พลังงานทดแทนที่สะอาด และบำบัดของเสีย ด้วยการลดการใช้ การใช้ซ้ำ และการแปรสภาพกลับมาใช้ใหม่	๕.๑.๒ ระดับความสำเร็จของการใช้พลังงานทดแทน การบำบัดของเสียด้วยการลดการใช้ การใช้ซ้ำ และการแปรสภาพกลับมาใช้ใหม่	วิทยาเขตแพร่
๖ โครงการสำนักงานและห้องเรียนสีเขียว (Green office and classroom)	๕.๑.๑ ส่งเสริมและสนับสนุนให้มหาวิทยาลัยมีภาพลักษณ์มหาวิทยาลัยสีเขียว มีบรรยากาศร่มรื่น ที่เอื้อต่อการศึกษาทั้งทางด้านปริยัติ ปฏิบัติ และการเผยแผ่พระพุทธศาสนา	๕.๑.๑ ร้อยละของส่วนงานที่มีภาพลักษณ์ มหาวิทยาลัยสีเขียว มีบรรยากาศร่มรื่น ที่เอื้อต่อการศึกษาทั้งทางด้านปริยัติ ปฏิบัติ และเผยแผ่พระพุทธศาสนา	วิทยาลัยสงฆ์พุทธชินราช
๗ โครงการวิทยาลัยสงฆ์พุทธชินราช (Buddhachinaraj green College)		๕.๑.๑ ร้อยละของส่วนงานที่มีภาพลักษณ์ มหาวิทยาลัยสีเขียว มีบรรยากาศร่มรื่น ที่เอื้อต่อการศึกษาทั้งทางด้านปริยัติ ปฏิบัติ และเผยแผ่พระพุทธศาสนา	วิทยาลัยสงฆ์พุทธชินราช

ยุทธศาสตร์ที่ ๕

พัฒนาระบบการบริหารจัดการองค์กรตามหลักธรรมาภิบาล

เป้าประสงค์ที่ ๑

มีระบบการบริหารจัดการด้วยรูปแบบมหาวิทยาลัยสีเขียว (Green University)

โครงการ/กิจกรรม	กลยุทธ์มหาวิทยาลัย	ตัวชี้วัด	*หมายเหตุ (ส่วนงาน)
๘ โครงการพัฒนาบุคลากรหลักสูตรฯ	๕.๑.๑ ส่งเสริมและสนับสนุนให้มหาวิทยาลัยมีภาพลักษณ์มหาวิทยาลัยสีเขียว มีบรรยากาศร่มรื่น ที่เอื้อต่อการศึกษาทั้งทางด้านปริยัติ ปฏิบัติ และการเผยแผ่พระพุทธศาสนา	๕.๑.๑ ร้อยละของส่วนงานที่มีภาพลักษณ์ มหาวิทยาลัยสีเขียว มีบรรยากาศร่มรื่น ที่เอื้อต่อการศึกษาทั้งทางด้านปริยัติ ปฏิบัติ และเผยแผ่พระพุทธศาสนา	บัณฑิตวิทยาลัย หลักสูตรพุทธศาสนมหาบัณฑิต สาขาวิชาพระพุทธศาสนา (ภาคพิเศษ)
๙ โครงการพัฒนาบุคลากรหลักสูตร	๕.๑.๒ ส่งเสริม สนับสนุนให้มหาวิทยาลัยใช้พลังงานทดแทนที่สะอาด และบำบัดของเสีย ด้วยการลดการใช้ การใช้ซ้ำ และการแปรสภาพกลับมาใช้ใหม่	๕.๑.๒ ระดับความสำเร็จของการใช้พลังงานทดแทน การบำบัดของเสียด้วยการลดการใช้ การใช้ซ้ำ และการแปรสภาพกลับมาใช้ใหม่	บัณฑิตวิทยาลัย, บัณฑิตวิทยาลัย หลักสูตรพุทธศาสตรมหาบัณฑิต สาขาวิชาปรัชญา
๑๐ โครงการพัฒนาบุคลากร		๕.๑.๒ ระดับความสำเร็จของการใช้พลังงานทดแทน การบำบัดของเสียด้วยการลดการใช้ การใช้ซ้ำ และการแปรสภาพกลับมาใช้ใหม่	บัณฑิตวิทยาลัย หลักสูตรพุทธศาสตรดุษฎีบัณฑิต สาขาวิชาพระพุทธศาสนา (ภาคพิเศษ)

ยุทธศาสตร์ที่ ๕

พัฒนาระบบการบริหารจัดการองค์กรตามหลักธรรมาภิบาล

เป้าประสงค์ที่ ๑

มีระบบการบริหารจัดการด้วยรูปแบบมหาวิทยาลัยสีเขียว (Green University)

โครงการ/กิจกรรม	กลยุทธ์มหาวิทยาลัย	ตัวชี้วัด	*หมายเหตุ (ส่วนงาน)
๑๑ โครงการปรับปรุงพัฒนาระบบสาธารณูปโภควิทยาลัยสงฆ์ ชัยภูมิ	๕.๑.๑ ส่งเสริมและสนับสนุนให้ มหาวิทยาลัยมีภาพลักษณ์มหาวิทยาลัยสีเขียว มีบรรยากาศร่มรื่น ที่เอื้อต่อการศึกษา ทั้งทางด้านปริยัติ ปฏิบัติ และการเผยแผ่ พระพุทธศาสนา ๕.๑.๒ ส่งเสริม สนับสนุนให้มหาวิทยาลัย ใช้พลังงานทดแทนที่สะอาด และบำบัดของ เสีย ด้วยการลดการใช้ การใช้ซ้ำ และการ แปรสภาพกลับมาใช้ใหม่	๕.๑.๑ ร้อยละของส่วนงานที่มีภาพ ลักษณ์ มหาวิทยาลัยสีเขียว มี บรรยากาศร่มรื่น ที่เอื้อต่อการศึกษาทั้ง ทางด้านปริยัติ ปฏิบัติ และเผยแผ่พระ พุทธศาสนา ๕.๑.๒ ระดับความสำเร็จของการใช้ พลังงานทดแทน การบำบัดของเสียด้วย การลดการใช้ การใช้ซ้ำ และการ แปรสภาพกลับมาใช้ใหม่	วิทยาลัยสงฆ์ชัยภูมิ
๑๒ โครงการพัฒนาพลังงานทดแทนในมหาวิทยาลัย	๕.๑.๒ ส่งเสริม สนับสนุนให้มหาวิทยาลัย ใช้พลังงานทดแทนที่สะอาด และบำบัดของ เสีย ด้วยการลดการใช้ การใช้ซ้ำ และการ แปรสภาพกลับมาใช้ใหม่	๕.๑.๑ ร้อยละของส่วนงานที่มีภาพ ลักษณ์ มหาวิทยาลัยสีเขียว มี บรรยากาศร่มรื่น ที่เอื้อต่อการศึกษาทั้ง ทางด้านปริยัติ ปฏิบัติ และเผยแผ่พระ พุทธศาสนา	วิทยาลัยสงฆ์เชียงใหม่

ยุทธศาสตร์ที่ ๕

พัฒนาระบบการบริหารจัดการองค์กรตามหลักธรรมาภิบาล

เป้าประสงค์ที่ ๑

มีระบบการบริหารจัดการด้วยรูปแบบมหาวิทยาลัยสีเขียว (Green University)

โครงการ/กิจกรรม	กลยุทธ์มหาวิทยาลัย	ตัวชี้วัด	*หมายเหตุ (ส่วนงาน)
๑๓ ปักป่าเฉลิมพระเกียรติฯ	๕.๑.๑ ส่งเสริมและสนับสนุนให้มหาวิทยาลัยมีภาพลักษณ์มหาวิทยาลัยสีเขียว มีบรรยากาศร่มรื่น ที่เอื้อต่อการศึกษาทั้งทางด้านปริยัติ ปฏิบัติ และการเผยแผ่พระพุทธศาสนา	๕.๑.๑ ร้อยละของส่วนงานที่มีภาพลักษณ์ มหาวิทยาลัยสีเขียว มีบรรยากาศร่มรื่น ที่เอื้อต่อการศึกษาทั้งทางด้านปริยัติ ปฏิบัติ และเผยแผ่พระพุทธศาสนา	วิทยาเขตเชียงใหม่
๑๔ โครงการพัฒนาระบบนิเวศเพื่อภาพลักษณ์มหาวิทยาลัยสีเขียว	๕.๑.๑ ส่งเสริม และสนับสนุนให้มหาวิทยาลัยใช้พลังงานทดแทนที่สะอาด และบำบัดของเสีย ด้วยการลดการใช้ การใช้ซ้ำ และการแปรสภาพกลับมาใช้ใหม่	๕.๑.๑ ร้อยละของส่วนงานที่มีภาพลักษณ์ มหาวิทยาลัยสีเขียว มีบรรยากาศร่มรื่น ที่เอื้อต่อการศึกษาทั้งทางด้านปริยัติ ปฏิบัติ และเผยแผ่พระพุทธศาสนา	วิทยาเขตบาหลีศึกษาพุทธโฆส
๑๕ โครงการประหยัดพลังงานรักษ์โลกรักษ์ธรรม	๕.๑.๒ ส่งเสริม สนับสนุนให้มหาวิทยาลัยใช้พลังงานทดแทนที่สะอาด และบำบัดของเสีย ด้วยการลดการใช้ การใช้ซ้ำ และการแปรสภาพกลับมาใช้ใหม่	๕.๑.๒ ระดับความสำเร็จของการใช้พลังงานทดแทน การบำบัดของเสียด้วยการลดการใช้ การใช้ซ้ำ และการแปรสภาพกลับมาใช้ใหม่	วิทยาเขตบาหลีศึกษาพุทธโฆส

ยุทธศาสตร์ที่ ๕

พัฒนาระบบการบริหารจัดการองค์กรตามหลักธรรมาภิบาล

เป้าประสงค์ที่ ๑

มีระบบการบริหารจัดการด้วยรูปแบบมหาวิทยาลัยสีเขียว (Green University)

โครงการ/กิจกรรม	กลยุทธ์มหาวิทยาลัย	ตัวชี้วัด	*หมายเหตุ (ส่วนงาน)
<p>๑๖ พัฒนาการศึกษามหาวิทยาลัยมหาจุฬาลงกรณราชวิทยาลัย วิทยาเขตเชียงใหม่ เตรียมความพร้อมสนับสนุนการจัดการเรียน การสอนและกิจกรรม ณ บ้านโป่งกุ่ม ตำบลป่าเมี่ยง อำเภอดอยสะเก็ด จังหวัดเชียงใหม่</p>	<p>๕.๑.๑ ส่งเสริมและสนับสนุนให้ มหาวิทยาลัยมีภาพลักษณ์มหาวิทยาลัยสีเขียว มีบรรยากาศร่มรื่น ที่เอื้อต่อการศึกษา ทั้งทางด้านปริยัติ ปฏิบัติ และการเผยแผ่ พระพุทธศาสนา</p> <p>๕.๑.๒ ส่งเสริม สนับสนุนให้มหาวิทยาลัย ใช้พลังงานทดแทนที่สะอาด และบำบัดของเสีย ด้วยการลดการใช้ การใช้ซ้ำ และการ แปรสภาพกลับมาใช้ใหม่</p>	<p>๕.๑.๑ ร้อยละของส่วนงานที่มีภาพ ลักษณ์ มหาวิทยาลัยสีเขียว มี บรรยากาศร่มรื่น ที่เอื้อต่อการศึกษาทั้ง ทางด้านปริยัติ ปฏิบัติ และเผยแผ่พระ พุทธศาสนา</p> <p>๕.๑.๒ ระดับความสำเร็จของการใช้ พลังงานทดแทน การบำบัดของเสียด้วย การลดการใช้ การใช้ซ้ำ และการ แปรสภาพกลับมาใช้ใหม่</p>	<p>วิทยาเขตเชียงใหม่</p>
<p>๑๗ โครงการพัฒนา โคนง นา พุทธอารยเกษตร</p>	<p>๕.๑.๑ ส่งเสริมและสนับสนุนให้ มหาวิทยาลัยมีภาพลักษณ์มหาวิทยาลัยสีเขียว มีบรรยากาศร่มรื่น ที่เอื้อต่อการศึกษา ทั้งทางด้านปริยัติ ปฏิบัติ และการเผยแผ่ พระพุทธศาสนา</p>	<p>๕.๑.๑ ร้อยละของส่วนงานที่มีภาพ ลักษณ์ มหาวิทยาลัยสีเขียว มี บรรยากาศร่มรื่น ที่เอื้อต่อการศึกษาทั้ง ทางด้านปริยัติ ปฏิบัติ และเผยแผ่พระ พุทธศาสนา</p>	<p>วิทยาเขตขอนแก่น</p>

ยุทธศาสตร์ที่ ๕

พัฒนาระบบการบริหารจัดการองค์กรตามหลักธรรมาภิบาล

เป้าประสงค์ที่ ๑

มีระบบการบริหารจัดการด้วยรูปแบบมหาวิทยาลัยสีเขียว (Green University)

โครงการ/กิจกรรม	กลยุทธ์มหาวิทยาลัย	ตัวชี้วัด	*หมายเหตุ (ส่วนงาน)
๑๘ โครงการปรับปรุงภูมิทัศน์	๕.๑.๑ ส่งเสริมและสนับสนุนให้มหาวิทยาลัยมีภาพลักษณ์มหาวิทยาลัยสีเขียว มีบรรยากาศร่มรื่น ที่เอื้อต่อการศึกษาทั้งทางด้านปริยัติ ปฏิบัติ และการเผยแผ่พระพุทธศาสนา	๕.๑.๑ ร้อยละของส่วนงานที่มีภาพลักษณ์ มหาวิทยาลัยสีเขียว มีบรรยากาศร่มรื่น ที่เอื้อต่อการศึกษาทั้งทางด้านปริยัติ ปฏิบัติ และเผยแผ่พระพุทธศาสนา	วิทยาลัยสงฆ์จันทบุรี
๑๙ โครงการวิทยาลัยสงฆ์ราชบุรีสีเขียว		๕.๑.๑ ร้อยละของส่วนงานที่มีภาพลักษณ์ มหาวิทยาลัยสีเขียว มีบรรยากาศร่มรื่น ที่เอื้อต่อการศึกษาทั้งทางด้านปริยัติ ปฏิบัติ และเผยแผ่พระพุทธศาสนา	วิทยาลัยสงฆ์ราชบุรี
๒๐ โครงการธนาคารชยะ	๕.๑.๒ ส่งเสริม สนับสนุนให้มหาวิทยาลัยใช้พลังงานทดแทนที่สะอาด และบำบัดของเสีย ด้วยการลดการใช้ การใช้ซ้ำ และการแปรสภาพกลับมาใช้ใหม่	๕.๑.๒ ระดับความสำเร็จของการใช้พลังงานทดแทน การบำบัดของเสียด้วยการลดการใช้ การใช้ซ้ำ และการแปรสภาพกลับมาใช้ใหม่	วิทยาลัยสงฆ์ราชบุรี

ยุทธศาสตร์ที่ ๕

พัฒนาระบบการบริหารจัดการองค์กรตามหลักธรรมาภิบาล

เป้าประสงค์ที่ ๑

มีระบบการบริหารจัดการด้วยรูปแบบมหาวิทยาลัยสีเขียว (Green University)

โครงการ/กิจกรรม	กลยุทธ์มหาวิทยาลัย	ตัวชี้วัด	*หมายเหตุ (ส่วนงาน)
๒๑ โครงการรักษ์โลก รักสิ่งแวดล้อมด้วยหลัก 5R	๕.๑.๒ ส่งเสริม สนับสนุนให้มหาวิทยาลัยใช้พลังงานทดแทนที่สะอาด และบำบัดของเสีย ด้วยการลดการใช้ การใช้ซ้ำ และการแปรสภาพกลับมาใช้ใหม่	๕.๑.๒ ระดับความสำเร็จของการใช้พลังงานทดแทน การบำบัดของเสียด้วยการลดการใช้ การใช้ซ้ำ และการแปรสภาพกลับมาใช้ใหม่	วิทยาลัยสงฆ์นครลำปาง
๒๒ ฝึกอบรมการสวนสมุนไพรมะเร็งพุทธรูป	๕.๑.๑ ส่งเสริมและสนับสนุนให้มหาวิทยาลัยมีภาพลักษณ์มหาวิทยาลัยสีเขียว มีบรรยากาศร่มรื่น ที่เอื้อต่อการศึกษาทั้งทางด้านปริยัติ ปฏิบัติ และการเผยแผ่พระพุทธศาสนา	๕.๑.๑ ร้อยละของส่วนงานที่มีภาพลักษณ์ มหาวิทยาลัยสีเขียว มีบรรยากาศร่มรื่น ที่เอื้อต่อการศึกษาทั้งทางด้านปริยัติ ปฏิบัติ และเผยแผ่พระพุทธศาสนา	วิทยาลัยสงฆ์พ้อขุนผาเมือง

ยุทธศาสตร์ที่ ๕

พัฒนาระบบการบริหารจัดการองค์กรตามหลักธรรมาภิบาล

เป้าประสงค์ที่ ๑

มีระบบการบริหารจัดการด้วยรูปแบบมหาวิทยาลัยสีเขียว (Green University)

โครงการ/กิจกรรม	กลยุทธ์มหาวิทยาลัย	ตัวชี้วัด	*หมายเหตุ (ส่วนงาน)
๒๓ โครงการสนับสนุนการเรียนรู้ปรับสภาพแวดล้อมที่เอื้อต่อการศึกษาด้าน CSR	๕.๑.๑ ส่งเสริมและสนับสนุนให้มหาวิทยาลัยมีภาพลักษณ์มหาวิทยาลัยสีเขียว มีบรรยากาศร่มรื่น ที่เอื้อต่อการศึกษาด้านปริยัติ ปฏิบัติ และการเผยแผ่พระพุทธศาสนา	๕.๑.๑ ร้อยละของส่วนงานที่มีภาพลักษณ์ มหาวิทยาลัยสีเขียว มีบรรยากาศร่มรื่น ที่เอื้อต่อการศึกษาด้านปริยัติ ปฏิบัติ และเผยแผ่พระพุทธศาสนา	วิทยาลัยสงฆ์สุราษฎร์ธานี
๒๔ โครงการปรับปรุงภูมิทัศน์	๕.๑.๒ ส่งเสริม สนับสนุนให้มหาวิทยาลัยใช้พลังงานทดแทนที่สะอาด และบำบัดของเสีย ด้วยการลดการใช้ การใช้ซ้ำ และการแปรสภาพกลับมาใช้ใหม่	๕.๑.๒ ระดับความสำเร็จของการใช้พลังงานทดแทน การบำบัดของเสียด้วยการลดการใช้ การใช้ซ้ำ และการแปรสภาพกลับมาใช้ใหม่	
	๕.๑.๑ ส่งเสริมและสนับสนุนให้มหาวิทยาลัยมีภาพลักษณ์มหาวิทยาลัยสีเขียว มีบรรยากาศร่มรื่น ที่เอื้อต่อการศึกษาด้านปริยัติ ปฏิบัติ และการเผยแผ่พระพุทธศาสนา	๕.๑.๑ ร้อยละของส่วนงานที่มีภาพลักษณ์ มหาวิทยาลัยสีเขียว มีบรรยากาศร่มรื่น ที่เอื้อต่อการศึกษาด้านปริยัติ ปฏิบัติ และเผยแผ่พระพุทธศาสนา	วิทยาเขตหนองคาย

ยุทธศาสตร์ที่ ๕

พัฒนาระบบการบริหารจัดการองค์กรตามหลักธรรมาภิบาล

เป้าประสงค์ที่ ๑

มีระบบการบริหารจัดการด้วยรูปแบบมหาวิทยาลัยสีเขียว (Green University)

โครงการ/กิจกรรม	กลยุทธ์มหาวิทยาลัย	ตัวชี้วัด	*หมายเหตุ (ส่วนงาน)
๒๕ โครงการจัดหาพลังงานทดแทน	๕.๑.๒ ส่งเสริม สนับสนุนให้มหาวิทยาลัยใช้พลังงานทดแทนที่สะอาด และบำบัดของเสีย ด้วยการลดการใช้ การใช้ซ้ำ และการแปรสภาพกลับมาใช้ใหม่	๕.๑.๒ ระดับความสำเร็จของการใช้พลังงานทดแทน การบำบัดของเสียด้วยการลดการใช้ การใช้ซ้ำ และการแปรสภาพกลับมาใช้ใหม่	วิทยาเขตหนองคาย

ยุทธศาสตร์ที่ ๕

พัฒนาระบบการบริหารจัดการองค์กรตามหลักธรรมาภิบาล

เป้าประสงค์ที่ ๒

มีการบริหารจัดการด้วยระบบเทคโนโลยีสารสนเทศ

โครงการ/กิจกรรม	กลยุทธ์มหาวิทยาลัย	ตัวชี้วัด	*หมายเหตุ (ส่วนงาน)
๑ โครงการกีฬาบุคลากร	๕.๒.๑ พัฒนาระบบ กลไก และเครือข่ายเทคโนโลยีสารสนเทศ เพื่อการบริหารจัดการองค์กรอย่างมีประสิทธิภาพ	๕.๒.๑ จำนวนระบบเทคโนโลยีสารสนเทศที่ใช้ในการบริหารจัดการองค์กร	วิทยาลัยสงฆ์สุพรรณบุรีศรีสุวรรณภูมิ
๒ โครงการประชาสัมพันธ์วิทยาลัย	๕.๒.๒ ส่งเสริม สนับสนุน และยกระดับการใช้ระบบเทคโนโลยีสารสนเทศในการบริหารจัดการองค์กรให้มีประสิทธิภาพ	๕.๒.๒ ระดับความสำเร็จของการบริหารจัดการองค์กรโดยใช้ระบบเทคโนโลยีสารสนเทศ	วิทยาลัยสงฆ์สุพรรณบุรีศรีสุวรรณภูมิ
๓ โครงการพัฒนาบุคลากร	๕.๒.๑ พัฒนาระบบ กลไก และเครือข่ายเทคโนโลยีสารสนเทศ เพื่อการบริหารจัดการองค์กรอย่างมีประสิทธิภาพ ๕.๒.๒ ส่งเสริม สนับสนุน และยกระดับการใช้ระบบเทคโนโลยีสารสนเทศในการบริหารจัดการองค์กรให้มีประสิทธิภาพ	๕.๒.๒ ระดับความสำเร็จของการบริหารจัดการองค์กรโดยใช้ระบบเทคโนโลยีสารสนเทศ	คณะสังคมศาสตร์ หลักสูตรปรัชญาดุษฎีบัณฑิต สาขาวิชารัฐประศาสนศาสตร์
๔ โครงการพัฒนาบุคลากรวิทยาลัยสงฆ์ปัตตานีตามหลักธรรมาภิบาล	๕.๒.๒ ส่งเสริม สนับสนุน และยกระดับการใช้ระบบเทคโนโลยีสารสนเทศในการบริหารจัดการองค์กรให้มีประสิทธิภาพ	๕.๒.๒ ระดับความสำเร็จของการบริหารจัดการองค์กรโดยใช้ระบบเทคโนโลยีสารสนเทศ	วิทยาลัยสงฆ์ปัตตานี

ยุทธศาสตร์ที่ ๕

พัฒนาระบบการบริหารจัดการองค์กรตามหลักธรรมาภิบาล

เป้าประสงค์ที่ ๒

มีการบริหารจัดการด้วยระบบเทคโนโลยีสารสนเทศ

โครงการ/กิจกรรม	กลยุทธ์มหาวิทยาลัย	ตัวชี้วัด	*หมายเหตุ (ส่วนงาน)
๕ โครงการเสริมทักษะวิชาชีพด้านการเงิน บัญชีและพัสดุ	๕.๒.๒ ส่งเสริม สนับสนุน และยกระดับการใช้ระบบเทคโนโลยีสารสนเทศในการบริหารจัดการองค์กรให้มีประสิทธิภาพ	๕.๒.๑ จำนวนระบบเทคโนโลยีสารสนเทศที่ใช้ในการบริหารจัดการองค์กร ๕.๒.๒ ระดับความสำเร็จของการบริหารจัดการองค์กรโดยใช้ระบบเทคโนโลยีสารสนเทศ	วิทยาลัยสงฆ์ปัตตานี
๖ โครงการพัฒนาเทคโนโลยีสารสนเทศที่สอดคล้องกับการเปลี่ยนแปลงในโลกดิจิทัล	๕.๒.๑ พัฒนาระบบ กลไก และเครือข่ายเทคโนโลยีสารสนเทศ เพื่อการบริหารจัดการองค์กรอย่างมีประสิทธิภาพ ๕.๒.๒ ส่งเสริม สนับสนุน และยกระดับการใช้ระบบเทคโนโลยีสารสนเทศในการบริหารจัดการองค์กรให้มีประสิทธิภาพ	๕.๒.๑ จำนวนระบบเทคโนโลยีสารสนเทศที่ใช้ในการบริหารจัดการองค์กร ๕.๒.๒ ระดับความสำเร็จของการบริหารจัดการองค์กรโดยใช้ระบบเทคโนโลยีสารสนเทศ	วิทยาลัยสงฆ์ปัตตานี
๗ พัฒนาการบริหารจัดการด้วยระบบเทคโนโลยีสารสนเทศ		๕.๒.๑ จำนวนระบบเทคโนโลยีสารสนเทศที่ใช้ในการบริหารจัดการองค์กร ๕.๒.๒ ระดับความสำเร็จของการบริหารจัดการองค์กรโดยใช้ระบบเทคโนโลยีสารสนเทศ	วิทยาเขตแพร่

ยุทธศาสตร์ที่ ๕

พัฒนาระบบการบริหารจัดการองค์กรตามหลักธรรมาภิบาล

เป้าประสงค์ที่ ๒

มีการบริหารจัดการด้วยระบบเทคโนโลยีสารสนเทศ

โครงการ/กิจกรรม	กลยุทธ์มหาวิทยาลัย	ตัวชี้วัด	*หมายเหตุ (ส่วนงาน)
๘ โครงการพัฒนาระบบเทคโนโลยีสารสนเทศ	๕.๒.๒ ส่งเสริม สนับสนุน และยกระดับการใช้ระบบเทคโนโลยีสารสนเทศในการบริหารจัดการองค์กรให้มีประสิทธิภาพ	๕.๒.๒ ระดับความสำเร็จของการบริหารจัดการองค์กรโดยใช้ระบบเทคโนโลยีสารสนเทศ	วิทยาลัยสงฆ์กาญจนบุรี ศรี ไพบูลย์
๙ โครงการติดตามและประเมินผลการดำเนินงานตามพันธกิจของมหาวิทยาลัย	๕.๒.๑ พัฒนาระบบ กลไก และเครือข่ายเทคโนโลยีสารสนเทศ เพื่อการบริหารจัดการองค์กรอย่างมีประสิทธิภาพ ๕.๒.๒ ส่งเสริม สนับสนุน และยกระดับการใช้ระบบเทคโนโลยีสารสนเทศในการบริหารจัดการองค์กรให้มีประสิทธิภาพ	๕.๒.๑ จำนวนระบบเทคโนโลยีสารสนเทศที่ใช้ในการบริหารจัดการองค์กร ๕.๒.๒ ระดับความสำเร็จของการบริหารจัดการองค์กรโดยใช้ระบบเทคโนโลยีสารสนเทศ	วิทยาลัยสงฆ์กาญจนบุรี ศรี ไพบูลย์
๑๐ โครงการพัฒนาเทคโนโลยีสารสนเทศ	๕.๒.๒ ส่งเสริม สนับสนุน และยกระดับการใช้ระบบเทคโนโลยีสารสนเทศในการบริหารจัดการองค์กรให้มีประสิทธิภาพ	๕.๒.๒ ระดับความสำเร็จของการบริหารจัดการองค์กรโดยใช้ระบบเทคโนโลยีสารสนเทศ	วิทยาลัยสงฆ์ระยอง
๑๑ โครงการพัฒนาห้องสมุดและสารสนเทศเพื่อการเรียนรู้	๕.๒.๑ พัฒนาระบบ กลไก และเครือข่ายเทคโนโลยีสารสนเทศ เพื่อการบริหารจัดการองค์กรอย่างมีประสิทธิภาพ	๕.๒.๑ จำนวนระบบเทคโนโลยีสารสนเทศที่ใช้ในการบริหารจัดการองค์กร	วิทยาลัยสงฆ์เชียงราย

ยุทธศาสตร์ที่ ๕

พัฒนาระบบการบริหารจัดการองค์กรตามหลักธรรมาภิบาล

เป้าประสงค์ที่ ๒

มีการบริหารจัดการด้วยระบบเทคโนโลยีสารสนเทศ

โครงการ/กิจกรรม	กลยุทธ์มหาวิทยาลัย	ตัวชี้วัด	*หมายเหตุ (ส่วนงาน)
๑๒ โครงการเตรียมความพร้อมการประกันคุณภาพการศึกษา	๕.๒.๑ พัฒนาระบบ กลไก และเครือข่ายเทคโนโลยีสารสนเทศ เพื่อการบริหารจัดการองค์กรอย่างมีประสิทธิภาพ	๕.๒.๒ ระดับความสำเร็จของการบริหารจัดการองค์กรโดยใช้ระบบเทคโนโลยีสารสนเทศ	วิทยาลัยสงฆ์ชัยภูมิ
๑๓ โครงการเพิ่มศักยภาพวารสาร	๕.๒.๒ ส่งเสริม สนับสนุน และยกระดับการใช้ระบบเทคโนโลยีสารสนเทศในการบริหารจัดการองค์กรให้มีประสิทธิภาพ	๕.๒.๒ ระดับความสำเร็จของการบริหารจัดการองค์กรโดยใช้ระบบเทคโนโลยีสารสนเทศ	วิทยาลัยสงฆ์ชัยภูมิ
๑๔ โครงการพัฒนาการบริหารจัดการส่งเสริมการศึกษาอย่างมีประสิทธิภาพ	๕.๒.๑ พัฒนาระบบ กลไก และเครือข่ายเทคโนโลยีสารสนเทศ เพื่อการบริหารจัดการองค์กรอย่างมีประสิทธิภาพ	๕.๒.๑ จำนวนระบบเทคโนโลยีสารสนเทศที่ใช้ในการบริหารจัดการองค์กร ๕.๒.๒ ระดับความสำเร็จของการบริหารจัดการองค์กรโดยใช้ระบบเทคโนโลยีสารสนเทศ	วิทยาลัยสงฆ์ชัยภูมิ
๑๕ โครงการพัฒนาระบบและเครือข่ายเทคโนโลยีเพื่อประสิทธิภาพการจัดการองค์กร		๕.๒.๑ จำนวนระบบเทคโนโลยีสารสนเทศที่ใช้ในการบริหารจัดการองค์กร	วิทยาเขตบาหลีศึกษาพุทธโฆส
๑๖ โครงการพัฒนาบุคลากรให้มีขีดความสามารถสูงด้านการใช้ระบบเทคโนโลยีสารสนเทศในการบริหารจัดการองค์กรให้มีประสิทธิภาพ	๕.๒.๒ ส่งเสริม สนับสนุน และยกระดับการใช้ระบบเทคโนโลยีสารสนเทศในการบริหารจัดการองค์กรให้มีประสิทธิภาพ	๕.๒.๒ ระดับความสำเร็จของการบริหารจัดการองค์กรโดยใช้ระบบเทคโนโลยีสารสนเทศ	วิทยาเขตบาหลีศึกษาพุทธโฆส

ยุทธศาสตร์ที่ ๕

พัฒนาระบบการบริหารจัดการองค์กรตามหลักธรรมาภิบาล

เป้าประสงค์ที่ ๒

มีการบริหารจัดการด้วยระบบเทคโนโลยีสารสนเทศ

โครงการ/กิจกรรม	กลยุทธ์มหาวิทยาลัย	ตัวชี้วัด	*หมายเหตุ (ส่วนงาน)
๑๗ โครงการจัดทำแผนพัฒนาองค์กรเพื่อการบริหารจัดการองค์กรตามหลักธรรมาภิบาล	๕.๒.๑ พัฒนาระบบ กลไก และเครือข่ายเทคโนโลยีสารสนเทศ เพื่อการบริหารจัดการองค์กรอย่างมีประสิทธิภาพ ๕.๒.๒ ส่งเสริม สนับสนุน และยกระดับการใช้ระบบเทคโนโลยีสารสนเทศในการบริหารจัดการองค์กรให้มีประสิทธิภาพ	๕.๒.๒ ระดับความสำเร็จของการบริหารจัดการองค์กรโดยใช้ระบบเทคโนโลยีสารสนเทศ	วิทยาเขตขอนแก่น
๑๘ โครงการพัฒนาวารสาร	๕.๒.๒ ส่งเสริม สนับสนุน และยกระดับการใช้ระบบเทคโนโลยีสารสนเทศในการบริหารจัดการองค์กรให้มีประสิทธิภาพ	๕.๒.๒ ระดับความสำเร็จของการบริหารจัดการองค์กรโดยใช้ระบบเทคโนโลยีสารสนเทศ	วิทยาเขตขอนแก่น
๑๙ โครงการอบรมด้านกฎหมายสำหรับบุคลากร	๕.๒.๑ พัฒนาระบบ กลไก และเครือข่ายเทคโนโลยีสารสนเทศ เพื่อการบริหารจัดการองค์กรอย่างมีประสิทธิภาพ ๕.๒.๒ ส่งเสริม สนับสนุน และยกระดับการใช้ระบบเทคโนโลยีสารสนเทศในการบริหารจัดการองค์กรให้มีประสิทธิภาพ	๕.๒.๒ ระดับความสำเร็จของการบริหารจัดการองค์กรโดยใช้ระบบเทคโนโลยีสารสนเทศ	กองนิติการ

ยุทธศาสตร์ที่ ๕

พัฒนาระบบการบริหารจัดการองค์กรตามหลักธรรมาภิบาล

เป้าประสงค์ที่ ๒

มีการบริหารจัดการด้วยระบบเทคโนโลยีสารสนเทศ

โครงการ/กิจกรรม	กลยุทธ์มหาวิทยาลัย	ตัวชี้วัด	*หมายเหตุ (ส่วนงาน)
๒๐ โครงการ พัฒนาระบบเทคโนโลยีสารสนเทศ	๕.๒.๑ พัฒนาระบบ กลไก และเครือข่ายเทคโนโลยีสารสนเทศ เพื่อการบริหารจัดการองค์กรอย่างมีประสิทธิภาพ	๕.๒.๑ จำนวนระบบเทคโนโลยีสารสนเทศที่ใช้ในการบริหารจัดการองค์กร	วิทยาลัยสงฆ์พุทธโสธร
๒๑ โครงการ ประชาสัมพันธ์		๕.๒.๒ ระดับความสำเร็จของการบริหารจัดการองค์กรโดยใช้ระบบเทคโนโลยีสารสนเทศ	วิทยาลัยสงฆ์พุทธโสธร
๒๒ โครงการ พัฒนาระบบเทคโนโลยีสารสนเทศ	๕.๒.๑ พัฒนาระบบ กลไก และเครือข่ายเทคโนโลยีสารสนเทศ เพื่อการบริหารจัดการองค์กรอย่างมีประสิทธิภาพ ๕.๒.๒ ส่งเสริม สนับสนุน และยกระดับการใช้ระบบเทคโนโลยีสารสนเทศในการบริหารจัดการองค์กรให้มีประสิทธิภาพ	๕.๒.๑ จำนวนระบบเทคโนโลยีสารสนเทศที่ใช้ในการบริหารจัดการองค์กร ๕.๒.๒ ระดับความสำเร็จของการบริหารจัดการองค์กรโดยใช้ระบบเทคโนโลยีสารสนเทศ	วิทยาลัยสงฆ์ราชบุรี

ยุทธศาสตร์ที่ ๕

พัฒนาระบบการบริหารจัดการองค์กรตามหลักธรรมาภิบาล

เป้าประสงค์ที่ ๒

มีการบริหารจัดการด้วยระบบเทคโนโลยีสารสนเทศ

โครงการ/กิจกรรม	กลยุทธ์มหาวิทยาลัย	ตัวชี้วัด	*หมายเหตุ (ส่วนงาน)
๒๓ โครงการพัฒนาการบริหารจัดการด้วยระบบเทคโนโลยีสารสนเทศ	๕.๒.๑ พัฒนาระบบ กลไก และเครือข่ายเทคโนโลยีสารสนเทศ เพื่อการบริหารจัดการองค์กรอย่างมีประสิทธิภาพ ๕.๒.๒ ส่งเสริม สนับสนุน และยกระดับการใช้ระบบเทคโนโลยีสารสนเทศในการบริหารจัดการองค์กรให้มีประสิทธิภาพ	๕.๒.๑ จำนวนระบบเทคโนโลยีสารสนเทศที่ใช้ในการบริหารจัดการองค์กร ๕.๒.๒ ระดับความสำเร็จของการบริหารจัดการองค์กรโดยใช้ระบบเทคโนโลยีสารสนเทศ	วิทยาลัยสงฆ์นครลำปาง
๒๔ โครงการพัฒนาระบบสารสนเทศเพื่อการประกันคุณภาพการศึกษา	๕.๒.๒ ส่งเสริม สนับสนุน และยกระดับการใช้ระบบเทคโนโลยีสารสนเทศในการบริหารจัดการองค์กรให้มีประสิทธิภาพ	๕.๒.๒ ระดับความสำเร็จของการบริหารจัดการองค์กรโดยใช้ระบบเทคโนโลยีสารสนเทศ	วิทยาลัยสงฆ์จันทบุรี
๒๕ โครงการส่งเสริมบุคลากรสายปฏิบัติการวิชาชีพและบริหารทั่วไปด้าน IT	๕.๒.๑ พัฒนาระบบ กลไก และเครือข่ายเทคโนโลยีสารสนเทศ เพื่อการบริหารจัดการองค์กรอย่างมีประสิทธิภาพ ๕.๒.๒ ส่งเสริม สนับสนุน และยกระดับการใช้ระบบเทคโนโลยีสารสนเทศในการบริหารจัดการองค์กรให้มีประสิทธิภาพ	๕.๒.๒ ระดับความสำเร็จของการบริหารจัดการองค์กรโดยใช้ระบบเทคโนโลยีสารสนเทศ	วิทยาลัยสงฆ์พิจิตร

ยุทธศาสตร์ที่ ๕

พัฒนาระบบการบริหารจัดการองค์กรตามหลักธรรมาภิบาล

เป้าประสงค์ที่ ๒

มีการบริหารจัดการด้วยระบบเทคโนโลยีสารสนเทศ

โครงการ/กิจกรรม	กลยุทธ์มหาวิทยาลัย	ตัวชี้วัด	*หมายเหตุ (ส่วนงาน)
๒๖ โครงการพัฒนาระบบประกันคุณภาพการศึกษา	๕.๒.๑ พัฒนาระบบ กลไก และเครือข่ายเทคโนโลยีสารสนเทศ เพื่อการบริหารจัดการองค์กรอย่างมีประสิทธิภาพ	๕.๒.๒ ระดับความสำเร็จของการบริหารจัดการองค์กรโดยใช้ระบบเทคโนโลยีสารสนเทศ	วิทยาลัยสงฆ์พิจิตร
๒๗ โครงการเตรียมความพร้อมเพื่อการทำงาน	๕.๒.๑ พัฒนาระบบ กลไก และเครือข่ายเทคโนโลยีสารสนเทศ เพื่อการบริหารจัดการองค์กรอย่างมีประสิทธิภาพ ๕.๒.๒ ส่งเสริม สนับสนุน และยกระดับการใช้ระบบเทคโนโลยีสารสนเทศในการบริหารจัดการองค์กรให้มีประสิทธิภาพ	๕.๒.๑ จำนวนระบบเทคโนโลยีสารสนเทศที่ใช้ในการบริหารจัดการองค์กร ๕.๒.๒ ระดับความสำเร็จของการบริหารจัดการองค์กรโดยใช้ระบบเทคโนโลยีสารสนเทศ	วิทยาลัยสงฆ์ปัตตานี
๒๘ โครงการพัฒนาศักยภาพบุคลากร	๕.๒.๒ ส่งเสริม สนับสนุน และยกระดับการใช้ระบบเทคโนโลยีสารสนเทศในการบริหารจัดการองค์กรให้มีประสิทธิภาพ	๕.๒.๒ ระดับความสำเร็จของการบริหารจัดการองค์กรโดยใช้ระบบเทคโนโลยีสารสนเทศ	ส่วนงานบริหาร สำนักส่งเสริมฯ

ยุทธศาสตร์ที่ ๕

พัฒนาระบบการบริหารจัดการองค์กรตามหลักธรรมาภิบาล

เป้าประสงค์ที่ ๒

มีการบริหารจัดการด้วยระบบเทคโนโลยีสารสนเทศ

โครงการ/กิจกรรม	กลยุทธ์มหาวิทยาลัย	ตัวชี้วัด	*หมายเหตุ (ส่วนงาน)
๒๙ โครงการพัฒนาคุณภาพการศึกษาสู่ความเป็นเลิศ	๕.๒.๑ พัฒนาระบบ กลไก และเครือข่ายเทคโนโลยีสารสนเทศ เพื่อการบริหารจัดการองค์กรอย่างมีประสิทธิภาพ	๕.๒.๒ ระดับความสำเร็จของการบริหารจัดการองค์กรโดยใช้ระบบเทคโนโลยีสารสนเทศ	วิทยาลัยสงฆ์ศรีสะเกษ
๓๐ โครงการอบรมการสื่อสารองค์กรและการประชาสัมพันธ์บนเทคโนโลยี Blockchain ด้วย NFT+ Metaverse เพื่อการสร้างมูลค่าของแบรนด์	๕.๒.๒ ส่งเสริม สนับสนุน และยกระดับการใช้ระบบเทคโนโลยีสารสนเทศในการบริหารจัดการองค์กรให้มีประสิทธิภาพ		กองสื่อสารองค์กร
๓๑ โครงการพัฒนาศักยภาพการผลิตสื่อ Motion Graphic ให้โดนใจกลุ่มเป้าหมาย	๕.๒.๒ ส่งเสริม สนับสนุน และยกระดับการใช้ระบบเทคโนโลยีสารสนเทศในการบริหารจัดการองค์กรให้มีประสิทธิภาพ	๕.๒.๒ ระดับความสำเร็จของการบริหารจัดการองค์กรโดยใช้ระบบเทคโนโลยีสารสนเทศ	กองสื่อสารองค์กร
๓๒ โครงการสร้างอัตลักษณ์องค์กร (MCU Corporate Identity)		๕.๒.๒ ระดับความสำเร็จของการบริหารจัดการองค์กรโดยใช้ระบบเทคโนโลยีสารสนเทศ	กองสื่อสารองค์กร

ยุทธศาสตร์ที่ ๕

พัฒนาระบบการบริหารจัดการองค์กรตามหลักธรรมาภิบาล

เป้าประสงค์ที่ ๒

มีการบริหารจัดการด้วยระบบเทคโนโลยีสารสนเทศ

โครงการ/กิจกรรม	กลยุทธ์มหาวิทยาลัย	ตัวชี้วัด	*หมายเหตุ (ส่วนงาน)
๓๓ โครงการบริการวิชาการแก่สังคม "จัดกิจกรรมอบรมพระสงฆ์ด้านเทคโนโลยีสารสนเทศ"	๕.๒.๒ ส่งเสริม สนับสนุน และยกระดับการใช้ระบบเทคโนโลยีสารสนเทศในการบริหารจัดการองค์กรให้มีประสิทธิภาพ	๕.๒.๒ ระดับความสำเร็จของการบริหารจัดการองค์กรโดยใช้ระบบเทคโนโลยีสารสนเทศ	วิทยาลัยสงฆ์พ้อขุนผาเมือง
๓๔ โครงการปรับปรุงฐานข้อมูลมหาวิทยาลัยเพื่อรองรับ Big Data และไทยแลนด์ 4.0 ระยะ 2	๕.๒.๑ พัฒนาระบบ กลไก และเครือข่ายเทคโนโลยีสารสนเทศ เพื่อการบริหารจัดการองค์กรอย่างมีประสิทธิภาพ	๕.๒.๑ จำนวนระบบเทคโนโลยีสารสนเทศที่ใช้ในการบริหารจัดการองค์กร	ส่วนเทคโนโลยีสารสนเทศ
๓๕ โครงการฝึกอบรมความรู้ด้านเทคโนโลยีสารสนเทศ	๕.๒.๒ ส่งเสริม สนับสนุน และยกระดับการใช้ระบบเทคโนโลยีสารสนเทศในการบริหารจัดการองค์กรให้มีประสิทธิภาพ	๕.๒.๒ ระดับความสำเร็จของการบริหารจัดการองค์กรโดยใช้ระบบเทคโนโลยีสารสนเทศ	ส่วนเทคโนโลยีสารสนเทศ
๓๖ โครงการส่งเสริม สนับสนุน และยกระดับการใช้เทคโนโลยีสารสนเทศ ในการบริหารจัดการองค์กร	๕.๒.๑ พัฒนาระบบ กลไก และเครือข่ายเทคโนโลยีสารสนเทศ เพื่อการบริหารจัดการองค์กรอย่างมีประสิทธิภาพ ๕.๒.๒ ส่งเสริม สนับสนุน และยกระดับการใช้ระบบเทคโนโลยีสารสนเทศในการบริหารจัดการองค์กรให้มีประสิทธิภาพ	๕.๒.๑ จำนวนระบบเทคโนโลยีสารสนเทศที่ใช้ในการบริหารจัดการองค์กร ๕.๒.๒ ระดับความสำเร็จของการบริหารจัดการองค์กรโดยใช้ระบบเทคโนโลยีสารสนเทศ	วิทยาเขตหนองคาย

ยุทธศาสตร์ที่ ๕

พัฒนาระบบการบริหารจัดการองค์กรตามหลักธรรมาภิบาล

เป้าประสงค์ที่ ๒

มีการบริหารจัดการด้วยระบบเทคโนโลยีสารสนเทศ

โครงการ/กิจกรรม	กลยุทธ์มหาวิทยาลัย	ตัวชี้วัด	*หมายเหตุ (ส่วนงาน)
๓๗ โครงการปรับปรุงเว็บไซต์วิทยาลัยพระธรรมทูต	๕.๒.๑ พัฒนาระบบ กลไก และเครือข่ายเทคโนโลยีสารสนเทศ เพื่อการบริหารจัดการองค์กรอย่างมีประสิทธิภาพ	๕.๒.๑ จำนวนระบบเทคโนโลยีสารสนเทศที่ใช้ในการบริหารจัดการองค์กร	วิทยาลัยพระธรรมทูต
๓๘ โครงการจัดทำแผนงบประมาณรายจ่ายประจำปี		๕.๒.๑ จำนวนระบบเทคโนโลยีสารสนเทศที่ใช้ในการบริหารจัดการองค์กร	กองแผนงาน
๓๙ โครงการจัดทำแผนปฏิบัติงานและแผนการใช้จ่ายงบประมาณประจำปี		๕.๒.๑ จำนวนระบบเทคโนโลยีสารสนเทศที่ใช้ในการบริหารจัดการองค์กร	กองแผนงาน
๔๐ โครงการพัฒนาศักยภาพด้านภาษาต่างประเทศแก่นบุคลากรกองวิเทศสัมพันธ์	๕.๒.๒ ส่งเสริม สนับสนุน และยกระดับการใช้ระบบเทคโนโลยีสารสนเทศในการบริหารจัดการองค์กรให้มีประสิทธิภาพ	๕.๒.๑ จำนวนระบบเทคโนโลยีสารสนเทศที่ใช้ในการบริหารจัดการองค์กร	กองวิเทศสัมพันธ์
๔๑ โครงการจัดรายงานประจำปีของมหาวิทยาลัย	๕.๒.๑ พัฒนาระบบ กลไก และเครือข่ายเทคโนโลยีสารสนเทศ เพื่อการบริหารจัดการองค์กรอย่างมีประสิทธิภาพ	๕.๒.๑ จำนวนระบบเทคโนโลยีสารสนเทศที่ใช้ในการบริหารจัดการองค์กร	กองแผนงาน
๔๒ โครงการพัฒนาวารสารวิชาการสังคมศาสตร์ วิทยาลัยสงฆ์ร้อยเอ็ด	๕.๒.๒ ส่งเสริม สนับสนุน และยกระดับการใช้ระบบเทคโนโลยีสารสนเทศในการบริหารจัดการองค์กรให้มีประสิทธิภาพ	๕.๒.๒ ระดับความสำเร็จของการบริหารจัดการองค์กรโดยใช้ระบบเทคโนโลยีสารสนเทศ	วิทยาลัยสงฆ์ร้อยเอ็ด

ยุทธศาสตร์ที่ ๕

พัฒนาระบบการบริหารจัดการองค์กรตามหลักธรรมาภิบาล

เป้าประสงค์ที่ ๒

มีการบริหารจัดการด้วยระบบเทคโนโลยีสารสนเทศ

โครงการ/กิจกรรม	กลยุทธ์มหาวิทยาลัย	ตัวชี้วัด	*หมายเหตุ (ส่วนงาน)
๔๓ โครงการพัฒนาระบบเทคโนโลยีสารสนเทศเพื่อการเรียนรู้	๕.๒.๒ ส่งเสริม สนับสนุน และยกระดับการใช้ระบบเทคโนโลยีสารสนเทศในการบริหารจัดการองค์กรให้มีประสิทธิภาพ	๕.๒.๒ ระดับความสำเร็จของการบริหารจัดการองค์กรโดยใช้ระบบเทคโนโลยีสารสนเทศ	วิทยาลัยสงฆ์ร้อยเอ็ด
๔๔ โครงการพัฒนาศักยภาพผู้บริหารและเจ้าหน้าที่สถาบันภาษา สถาบันภาษา มหาวิทยาลัยมหาจุฬาลงกรณราชวิทยาลัย		๕.๒.๒ ระดับความสำเร็จของการบริหารจัดการองค์กรโดยใช้ระบบเทคโนโลยีสารสนเทศ	สถาบันภาษา
๔๕ โครงการจัดทำระบบแบบทดสอบกลางสถาบันภาษา		๕.๒.๒ ระดับความสำเร็จของการบริหารจัดการองค์กรโดยใช้ระบบเทคโนโลยีสารสนเทศ	สถาบันภาษา
๔๖ โครงการปรับปรุงระบบฐานข้อมูล และเว็บไซต์สถาบันภาษา	๕.๒.๑ พัฒนาระบบ กลไก และเครือข่ายเทคโนโลยีสารสนเทศ เพื่อการบริหารจัดการองค์กรอย่างมีประสิทธิภาพ ๕.๒.๒ ส่งเสริม สนับสนุน และยกระดับการใช้ระบบเทคโนโลยีสารสนเทศในการบริหารจัดการองค์กรให้มีประสิทธิภาพ	๕.๒.๑ จำนวนระบบเทคโนโลยีสารสนเทศที่ใช้ในการบริหารจัดการองค์กร ๕.๒.๒ ระดับความสำเร็จของการบริหารจัดการองค์กรโดยใช้ระบบเทคโนโลยีสารสนเทศ	สถาบันภาษา

ยุทธศาสตร์ที่ ๕

พัฒนาระบบการบริหารจัดการองค์กรตามหลักธรรมาภิบาล

เป้าประสงค์ที่ ๓

มีระบบการบริหารจัดการองค์กรวิถีพุทธ

โครงการ/กิจกรรม	กลยุทธ์มหาวิทยาลัย	ตัวชี้วัด	*หมายเหตุ (ส่วนงาน)
<p>๑ โครงการพื้นที่เขตเศรษฐกิจพอเพียงตามแนวพระราชดำริ</p>	<p>๕.๓.๑ พัฒนาและส่งเสริมการนำหลักพระ พุทธศาสนามาประยุกต์ใช้ในการบริหาร จัดการองค์กร</p> <p>๕.๓.๒ ส่งเสริมและพัฒนาระบบและกลไก การบริหารจัดการองค์กรตามหลักธรรมาภิ บาล</p> <p>๕.๓.๓ ส่งเสริม สนับสนุนส่วนงานจัดการ ศึกษาเข้าสู่ระบบเกณฑ์คุณภาพการศึกษา เพื่อการดำเนินการที่เป็นเลิศ</p>	<p>๕.๓.๑ ระดับความสำเร็จของส่วนงานที่ นำหลักพระพุทธศาสนาใช้ในการ บริหารจัดการองค์กร</p> <p>๕.๓.๒ ร้อยละความสำเร็จ การติดตาม และประเมินผลการทำงานด้วยหลักธ รรมาภิบาลของทุกส่วนงาน</p> <p>๕.๓.๓ ร้อยละของส่วนงานจัดการ ศึกษาได้รับการพัฒนาการบริหารองค์กร สู่ความเป็นเลิศ</p>	<p>วิทยาเขตพะเยา</p>

ยุทธศาสตร์ที่ ๕

พัฒนาระบบการบริหารจัดการองค์กรตามหลักธรรมาภิบาล

เป้าประสงค์ที่ ๓

มีระบบการบริหารจัดการองค์กรวิถีพุทธ

โครงการ/กิจกรรม	กลยุทธ์มหาวิทยาลัย	ตัวชี้วัด	*หมายเหตุ (ส่วนงาน)
๒ โครงการพัฒนาองค์กรวิถีพุทธ สู่ความเป็นเลิศ	๕.๓.๑ พัฒนาและส่งเสริมการนำหลักพระ พุทธศาสนามาประยุกต์ใช้ในการบริหาร จัดการองค์กร ๕.๓.๒ ส่งเสริมและพัฒนาระบบและกลไก การบริหารจัดการองค์กรตามหลักธรรมาภิ บาล ๕.๓.๓ ส่งเสริม สนับสนุนส่วนงานจัดการ ศึกษาเข้าสู่ระบบเกณฑ์คุณภาพการศึกษา เพื่อการดำเนินการที่เป็นเลิศ	๕.๓.๑ ระดับความสำเร็จของส่วนงานที่ นำหลักพระพุทธศาสนาใช้ในการ บริหารจัดการองค์กร ๕.๓.๒ ร้อยละความสำเร็จ การติดตาม และประเมินผลการทำงานด้วยหลักธ รรมาภิบาลของทุกส่วนงาน ๕.๓.๓ ร้อยละของส่วนงานจัดการ ศึกษาได้รับการพัฒนาการบริหารองค์กร สู่ความเป็นเลิศ	วิทยาเขตพะเยา

ยุทธศาสตร์ที่ ๕

พัฒนาระบบการบริหารจัดการองค์กรตามหลักธรรมาภิบาล

เป้าประสงค์ที่ ๓

มีระบบการบริหารจัดการองค์กรวิถีพุทธ

โครงการ/กิจกรรม	กลยุทธ์มหาวิทยาลัย	ตัวชี้วัด	*หมายเหตุ (ส่วนงาน)
๓ โครงการทำแผนบริหารจัดการองค์กร	๕.๓.๑ พัฒนาและส่งเสริมการนำหลักพระพุทธานุชาตมาประยุกต์ใช้ในการบริหารจัดการองค์กร	๕.๓.๑ ระดับความสำเร็จของส่วนงานที่นำหลักพระพุทธานุชาตมาใช้ในการบริหารจัดการองค์กร	วิทยาเขตพะเยา
	๕.๓.๒ ส่งเสริมและพัฒนาระบบและกลไกการบริหารจัดการองค์กรตามหลักธรรมาภิบาล	๕.๓.๒ ร้อยละความสำเร็จ การติดตามและประเมินผลการทำงานด้วยหลักธรรมาภิบาลของทุกส่วนงาน	
	๕.๓.๓ ส่งเสริม สนับสนุนส่วนงานจัดการศึกษาเข้าสู่ระบบเกณฑ์คุณภาพการศึกษาเพื่อการดำเนินการที่เป็นเลิศ	๕.๓.๓ ร้อยละของส่วนงานจัดการศึกษาได้รับการพัฒนาการบริหารองค์กรสู่ความเป็นเลิศ	
๔ โครงการประกันคุณภาพการศึกษา	๕.๓.๓ ส่งเสริม สนับสนุนส่วนงานจัดการศึกษาเข้าสู่ระบบเกณฑ์คุณภาพการศึกษาเพื่อการดำเนินการที่เป็นเลิศ	๕.๓.๓ ร้อยละของส่วนงานจัดการศึกษาได้รับการพัฒนาการบริหารองค์กรสู่ความเป็นเลิศ	คณะสังคมศาสตร์ หลักสูตรปรัชญาดุษฎีบัณฑิต สาขาวิชารัฐประศาสนศาสตร์
๕ โครงการจัดทำแผนพัฒนา/งบประมาณ/แผนปฏิบัติการประจำปี	๕.๓.๒ ส่งเสริมและพัฒนาระบบและกลไกการบริหารจัดการองค์กรตามหลักธรรมาภิบาล	๕.๓.๒ ร้อยละความสำเร็จ การติดตามและประเมินผลการทำงานด้วยหลักธรรมาภิบาลของทุกส่วนงาน	วิทยาลัยสงฆ์ปัตตานี

ยุทธศาสตร์ที่ ๕

พัฒนาระบบการบริหารจัดการองค์กรตามหลักธรรมาภิบาล

เป้าประสงค์ที่ ๓

มีระบบการบริหารจัดการองค์กรวิถีพุทธ

โครงการ/กิจกรรม	กลยุทธ์มหาวิทยาลัย	ตัวชี้วัด	*หมายเหตุ (ส่วนงาน)
๖ โครงการจัดทำแผนพัฒนา/งบประมาณ/แผนปฏิบัติการประจำปี	๕.๓.๑ พัฒนาและส่งเสริมการนำหลักพระพุทธศาสนาประยุกต์ใช้ในการบริหารจัดการองค์กร ๕.๓.๒ ส่งเสริมและพัฒนาระบบและกลไกการบริหารจัดการองค์กรตามหลักธรรมาภิบาล ๕.๓.๓ ส่งเสริม สนับสนุนส่วนงานจัดการศึกษาเข้าสู่ระบบเกณฑ์คุณภาพการศึกษาเพื่อการดำเนินการที่เป็นเลิศ	๕.๓.๑ ระดับความสำเร็จของส่วนงานที่นำหลักพระพุทธศาสนาใช้ในการบริหารจัดการองค์กร ๕.๓.๒ ร้อยละความสำเร็จ การติดตามและประเมินผลการทำงานด้วยหลักธรรมาภิบาลของทุกส่วนงาน ๕.๓.๓ ร้อยละของส่วนงานจัดการศึกษาได้รับการพัฒนาการบริหารองค์กรสู่ความเป็นเลิศ	วิทยาเขตนครราชสีมา
๗ โครงการบริหารจัดการความเสี่ยงภายในองค์กร	๕.๓.๒ ส่งเสริมและพัฒนาระบบและกลไกการบริหารจัดการองค์กรตามหลักธรรมาภิบาล ๕.๓.๓ ส่งเสริม สนับสนุนส่วนงานจัดการศึกษาเข้าสู่ระบบเกณฑ์คุณภาพการศึกษาเพื่อการดำเนินการที่เป็นเลิศ	๕.๓.๒ ร้อยละความสำเร็จ การติดตามและประเมินผลการทำงานด้วยหลักธรรมาภิบาลของทุกส่วนงาน ๕.๓.๓ ร้อยละของส่วนงานจัดการศึกษาได้รับการพัฒนาการบริหารองค์กรสู่ความเป็นเลิศ	วิทยาลัยสงฆ์ปัตตานี

ยุทธศาสตร์ที่ ๕

พัฒนาระบบการบริหารจัดการองค์กรตามหลักธรรมาภิบาล

เป้าประสงค์ที่ ๓

มีระบบการบริหารจัดการองค์กรวิถีพุทธ

โครงการ/กิจกรรม	กลยุทธ์มหาวิทยาลัย	ตัวชี้วัด	*หมายเหตุ (ส่วนงาน)
๘ เตรียมความพร้อมสู่องค์กรแห่งความเป็นเลิศ (EdPEX)	๕.๓.๑ พัฒนาและส่งเสริมการนำหลักพระ พุทธศาสนามาประยุกต์ใช้ในการบริหาร จัดการองค์กร ๕.๓.๒ ส่งเสริมและพัฒนาระบบและกลไก การบริหารจัดการองค์กรตามหลักธรรมาภิ บาล ๕.๓.๓ ส่งเสริม สนับสนุนส่วนงานจัดการ ศึกษาเข้าสู่ระบบเกณฑ์คุณภาพการศึกษา เพื่อการดำเนินการที่เป็นเลิศ	๕.๓.๑ ระดับความสำเร็จของส่วนงานที่ นำหลักพระพุทธศาสนาใช้ในการ บริหารจัดการองค์กร ๕.๓.๒ ร้อยละความสำเร็จ การติดตาม และประเมินผลการทำงานด้วยหลักธ รรมาภิบาลของทุกส่วนงาน ๕.๓.๓ ร้อยละของส่วนงานจัดการ ศึกษาได้รับการพัฒนาการบริหารองค์กร สู่ความเป็นเลิศ	วิทยาเขตแพร่
๙ โครงการพัฒนาองค์กรด้านการจัดการความรู้ (KM)	๕.๓.๑ พัฒนาและส่งเสริมการนำหลักพระ พุทธศาสนามาประยุกต์ใช้ในการบริหาร จัดการองค์กร ๕.๓.๓ ส่งเสริม สนับสนุนส่วนงานจัดการ ศึกษาเข้าสู่ระบบเกณฑ์คุณภาพการศึกษา เพื่อการดำเนินการที่เป็นเลิศ	๕.๓.๑ ระดับความสำเร็จของส่วนงานที่ นำหลักพระพุทธศาสนาใช้ในการ บริหารจัดการองค์กร ๕.๓.๓ ร้อยละของส่วนงานจัดการ ศึกษาได้รับการพัฒนาการบริหารองค์กร สู่ความเป็นเลิศ	วิทยาลัยสงฆ์ปัตตานี

ยุทธศาสตร์ที่ ๕

พัฒนาระบบการบริหารจัดการองค์กรตามหลักธรรมาภิบาล

เป้าประสงค์ที่ ๓

มีระบบการบริหารจัดการองค์กรวิถีพุทธ

โครงการ/กิจกรรม	กลยุทธ์มหาวิทยาลัย	ตัวชี้วัด	*หมายเหตุ (ส่วนงาน)
๑๐ โครงการกิจกรรมส่งเสริมสุขภาพและศักยภาพการปฏิบัติงานของบุคลากร (ฝ่ายคฤหัสถ์)	๕.๓.๑ พัฒนาและส่งเสริมการนำหลักพระพุทธศาสนามาประยุกต์ใช้ในการบริหารจัดการองค์กร	๕.๓.๑ ระดับความสำเร็จของส่วนงานที่นำหลักพระพุทธศาสนาใช้ในการบริหารจัดการองค์กร	วิทยาเขตนครราชสีมา
๑๑ พัฒนาระบบการบริหารจัดการองค์กรด้วยหลักธรรมาภิบาล	๕.๓.๑ พัฒนาและส่งเสริมการนำหลักพระพุทธศาสนามาประยุกต์ใช้ในการบริหารจัดการองค์กร ๕.๓.๒ ส่งเสริมและพัฒนาระบบและกลไกการบริหารจัดการองค์กรตามหลักธรรมาภิบาล	๕.๓.๑ ระดับความสำเร็จของส่วนงานที่นำหลักพระพุทธศาสนาใช้ในการบริหารจัดการองค์กร ๕.๓.๒ ร้อยละความสำเร็จ การติดตามและประเมินผลการทำงานด้วยหลักธรรมาภิบาลของทุกส่วนงาน	วิทยาเขตแพร่
๑๒ โครงการจัดทำแผนพัฒนาฯ/แผนปฏิบัติการประจำปี	๕.๓.๑ พัฒนาและส่งเสริมการนำหลักพระพุทธศาสนามาประยุกต์ใช้ในการบริหารจัดการองค์กร	๕.๓.๑ ระดับความสำเร็จของส่วนงานที่นำหลักพระพุทธศาสนาใช้ในการบริหารจัดการองค์กร	วิทยาลัยสงฆ์กาญจนบุรี ศรีไพบูลย์
๑๓ โครงการส่งเสริมสุขภาพะบุคลากร (กีฬาสัมพันธ์)		๕.๓.๓ ร้อยละของส่วนงานจัดการศึกษาได้รับการพัฒนาการบริหารองค์กรสู่ความเป็นเลิศ	วิทยาลัยสงฆ์กาญจนบุรี ศรีไพบูลย์

ยุทธศาสตร์ที่ ๕

พัฒนาระบบการบริหารจัดการองค์กรตามหลักธรรมาภิบาล

เป้าประสงค์ที่ ๓

มีระบบการบริหารจัดการองค์กรวิถีพุทธ

โครงการ/กิจกรรม	กลยุทธ์มหาวิทยาลัย	ตัวชี้วัด	*หมายเหตุ (ส่วนงาน)
๑๔ โครงการจัดทำแผนพัฒนา/งบประมาณ/แผนปฏิบัติการ/ รายงานประจำปี	๕.๓.๑ พัฒนาและส่งเสริมการนำหลักพระ พุทธศาสนามาประยุกต์ใช้ในการบริหาร จัดการองค์กร	๕.๓.๑ ระดับความสำเร็จของส่วนงานที่ นำหลักพระพุทธศาสนาใช้ในการ บริหารจัดการองค์กร	วิทยาลัยสงฆ์กาญจนบุรี ศรี ไพบุลย์
๑๕ โครงการศึกษาดูงานเพื่อพัฒนาศักยภาพของบุคลากร		๕.๓.๑ ระดับความสำเร็จของส่วนงานที่ นำหลักพระพุทธศาสนาใช้ในการ บริหารจัดการองค์กร	วิทยาลัยสงฆ์กาญจนบุรี ศรี ไพบุลย์
๑๖ โครงการพัฒนาระบบการบริหารจัดการที่มีประสิทธิภาพตาม หลักธรรมาภิบาล		๕.๓.๑ ระดับความสำเร็จของส่วนงานที่ นำหลักพระพุทธศาสนาใช้ในการ บริหารจัดการองค์กร	วิทยาลัยสงฆ์กาญจนบุรี ศรี ไพบุลย์
๑๗ โครงการส่งเสริมสวัสดิการบุคลากร		๕.๓.๑ ระดับความสำเร็จของส่วนงานที่ นำหลักพระพุทธศาสนาใช้ในการ บริหารจัดการองค์กร	วิทยาลัยสงฆ์กาญจนบุรี ศรี ไพบุลย์
๑๘ โครงการพัฒนาและส่งเสริมธรรมาภิบาลองค์กร		๕.๓.๓ ร้อยละของส่วนงานจัดการศึกษา ได้รับการพัฒนาการบริหารองค์กรสู่ ความเป็นเลิศ	วิทยาลัยสงฆ์กาญจนบุรี ศรี ไพบุลย์

ยุทธศาสตร์ที่ ๕

พัฒนาระบบการบริหารจัดการองค์กรตามหลักธรรมาภิบาล

เป้าประสงค์ที่ ๓

มีระบบการบริหารจัดการองค์กรวิถีพุทธ

โครงการ/กิจกรรม	กลยุทธ์มหาวิทยาลัย	ตัวชี้วัด	*หมายเหตุ (ส่วนงาน)
๑๙ โครงการจัดทำแผนพัฒนาฯ/แผนงบประมาณ/แผนปฏิบัติการประจำปี	๕.๓.๒ ส่งเสริมและพัฒนาระบบและกลไกการบริหารจัดการองค์กรตามหลักธรรมาภิบาล	๕.๓.๒ ร้อยละความสำเร็จ การติดตามและประเมินผลการทำงานด้วยหลักธรรมาภิบาลของทุกส่วนงาน	วิทยาลัยสงฆ์พุทธชินราช
๒๐ โครงการเสริมสร้างความรัก ความผูกพันในองค์กร	๕.๓.๑ พัฒนาและส่งเสริมการนำหลักพระพุทธศาสนามาประยุกต์ใช้ในการบริหารจัดการองค์กร	๕.๓.๑ ระดับความสำเร็จของส่วนงานที่นำหลักพระพุทธศาสนาใช้ในการบริหารจัดการองค์กร	วิทยาลัยสงฆ์พุทธชินราช
๒๑ โครงการตรวจประเมินคุณภาพการศึกษา	๕.๓.๓ ส่งเสริม สนับสนุนส่วนงานจัดการศึกษาเข้าสู่ระบบเกณฑ์คุณภาพการศึกษาเพื่อการดำเนินการที่เป็นเลิศ	๕.๓.๒ ร้อยละความสำเร็จ การติดตามและประเมินผลการทำงานด้วยหลักธรรมาภิบาลของทุกส่วนงาน	วิทยาลัยสงฆ์ชลบุรี
๒๒ โครงการกีฬาบุคลากรมหาวิทยาลัย	๕.๓.๒ ส่งเสริมและพัฒนาระบบและกลไกการบริหารจัดการองค์กรตามหลักธรรมาภิบาล	๕.๓.๒ ร้อยละความสำเร็จ การติดตามและประเมินผลการทำงานด้วยหลักธรรมาภิบาลของทุกส่วนงาน	วิทยาลัยสงฆ์ชลบุรี
๒๓ โครงการจัดทำแผนพัฒนาและแผนปฏิบัติการประจำปี	๕.๓.๓ ส่งเสริม สนับสนุนส่วนงานจัดการศึกษาเข้าสู่ระบบเกณฑ์คุณภาพการศึกษาเพื่อการดำเนินการที่เป็นเลิศ	๕.๓.๓ ร้อยละของส่วนงานจัดการศึกษาได้รับการพัฒนาการบริหารองค์กรสู่ความเป็นเลิศ	วิทยาลัยสงฆ์ระยอง

ยุทธศาสตร์ที่ ๕

พัฒนาระบบการบริหารจัดการองค์กรตามหลักธรรมาภิบาล

เป้าประสงค์ที่ ๓

มีระบบการบริหารจัดการองค์กรวิถีพุทธ

โครงการ/กิจกรรม	กลยุทธ์มหาวิทยาลัย	ตัวชี้วัด	*หมายเหตุ (ส่วนงาน)
๒๔ โครงการแก้ไขข้อขัดข้องในการบริหารจัดการของวิทยาเขต วิทยาลัยสงฆ์	๕.๓.๒ ส่งเสริมและพัฒนาระบบและกลไก การบริหารจัดการองค์กรตามหลักธรรมาภิบาล	๕.๓.๒ ร้อยละความสำเร็จ การติดตาม และประเมินผลการทำงานด้วยหลักธรรมาภิบาลของทุกส่วนงาน	กองกิจการวิทยาเขต
๒๕ โครงการจัดทำแผนปฏิบัติการประจำปี 2567		๕.๓.๒ ร้อยละความสำเร็จ การติดตาม และประเมินผลการทำงานด้วยหลักธรรมาภิบาลของทุกส่วนงาน	กองกิจการวิทยาเขต
๒๖ โครงการประชุมสัมมนาผู้บริหารวิทยาเขต วิทยาลัยสงฆ์ ประจำปีงบประมาณ พ.ศ. 2567		๕.๓.๒ ร้อยละความสำเร็จ การติดตาม และประเมินผลการทำงานด้วยหลักธรรมาภิบาลของทุกส่วนงาน	กองกิจการวิทยาเขต
๒๗ โครงการประกันคุณภาพการศึกษา	๕.๓.๓ ส่งเสริม สนับสนุนส่วนงานจัดการศึกษาเข้าสู่ระบบเกณฑ์คุณภาพการศึกษาเพื่อการดำเนินการที่เป็นเลิศ	๕.๓.๓ ร้อยละของส่วนงานจัดการศึกษา ได้รับการพัฒนาการบริหารองค์กรสู่ความเป็นเลิศ	วิทยาลัยสงฆ์ระยอง
๒๘ โครงการส่งเสริมสุขภาพและศักยภาพการปฏิบัติงานของบุคลากรมหาวิทยาลัยมหาจุฬาลงกรณราชวิทยาลัย ครั้งที่ ๑๔ ประจำปีงบประมาณ พ.ศ.๒๕๖๗		๕.๓.๓ ร้อยละของส่วนงานจัดการศึกษา ได้รับการพัฒนาการบริหารองค์กรสู่ความเป็นเลิศ	วิทยาลัยสงฆ์ชัยภูมิ

ยุทธศาสตร์ที่ ๕

พัฒนาระบบการบริหารจัดการองค์กรตามหลักธรรมาภิบาล

เป้าประสงค์ที่ ๓

มีระบบการบริหารจัดการองค์กรวิถีพุทธ

โครงการ/กิจกรรม	กลยุทธ์มหาวิทยาลัย	ตัวชี้วัด	*หมายเหตุ (ส่วนงาน)
๒๙ สัมมนาวิชาการร่วมกับบัณฑิตศึกษา (ศูนย์บัณฑิตศึกษาทั่วประเทศ)	๕.๓.๒ ส่งเสริมและพัฒนาระบบและกลไกการบริหารจัดการองค์กรตามหลักธรรมาภิบาล	๕.๓.๓ ร้อยละของส่วนงานจัดการศึกษาได้รับการพัฒนาการบริหารองค์กรสู่ความเป็นเลิศ	บัณฑิตวิทยาลัย
๓๐ โครงการจัดการความรู้สู่นวัตกรรมทั่วทั้งองค์กร KM	๕.๓.๑ พัฒนาและส่งเสริมการนำหลักพระพุทธศาสนาประยุกต์ใช้ในการบริหารจัดการองค์กร ๕.๓.๒ ส่งเสริมและพัฒนาระบบและกลไกการบริหารจัดการองค์กรตามหลักธรรมาภิบาล ๕.๓.๓ ส่งเสริม สนับสนุนส่วนงานจัดการศึกษาเข้าสู่ระบบเกณฑ์คุณภาพการศึกษาเพื่อการดำเนินการที่เป็นเลิศ	๕.๓.๑ ระดับความสำเร็จของส่วนงานที่นำหลักพระพุทธศาสนาใช้ในการบริหารจัดการองค์กร ๕.๓.๒ ร้อยละความสำเร็จ การติดตามและประเมินผลการทำงานด้วยหลักธรรมาภิบาลของทุกส่วนงาน ๕.๓.๓ ร้อยละของส่วนงานจัดการศึกษาได้รับการพัฒนาการบริหารองค์กรสู่ความเป็นเลิศ	วิทยาเขตนครสวรรค์

ยุทธศาสตร์ที่ ๕

พัฒนาระบบการบริหารจัดการองค์กรตามหลักธรรมาภิบาล

เป้าประสงค์ที่ ๓

มีระบบการบริหารจัดการองค์กรวิถีพุทธ

โครงการ/กิจกรรม	กลยุทธ์มหาวิทยาลัย	ตัวชี้วัด	*หมายเหตุ (ส่วนงาน)
๓๑ โครงการพัฒนาระบบการบริหารความเสี่ยง	๕.๓.๑ พัฒนาและส่งเสริมการนำหลักพระ พุทธศาสนามาประยุกต์ใช้ในการบริหาร จัดการองค์กร ๕.๓.๒ ส่งเสริมและพัฒนาระบบและกลไก การบริหารจัดการองค์กรตามหลักธรรมาภิ บาล ๕.๓.๓ ส่งเสริม สนับสนุนส่วนงานจัดการ ศึกษาเข้าสู่ระบบเกณฑ์คุณภาพการศึกษา เพื่อการดำเนินการที่เป็นเลิศ	๕.๓.๑ ระดับความสำเร็จของส่วนงานที่ นำหลักพระพุทธศาสนาใช้ในการ บริหารจัดการองค์กร ๕.๓.๒ ร้อยละความสำเร็จ การติดตาม และประเมินผลการทำงานด้วยหลักธ รรมาภิบาลของทุกส่วนงาน ๕.๓.๓ ร้อยละของส่วนงานจัดการ ศึกษาได้รับการพัฒนาการบริหารองค์กร สู่ความเป็นเลิศ	วิทยาเขตนครสวรรค์

ยุทธศาสตร์ที่ ๕

พัฒนาระบบการบริหารจัดการองค์กรตามหลักธรรมาภิบาล

เป้าประสงค์ที่ ๓

มีระบบการบริหารจัดการองค์กรวิถีพุทธ

โครงการ/กิจกรรม	กลยุทธ์มหาวิทยาลัย	ตัวชี้วัด	*หมายเหตุ (ส่วนงาน)
๓๒ โครงการพัฒนาบุคลากรด้านการเงิน บัญชี พัสดุ	๕.๓.๑ พัฒนาและส่งเสริมการนำหลักพระ พุทธศาสนามาประยุกต์ใช้ในการบริหาร จัดการองค์กร ๕.๓.๒ ส่งเสริมและพัฒนาระบบและกลไก การบริหารจัดการองค์กรตามหลักธรรมาภิ บาล ๕.๓.๓ ส่งเสริม สนับสนุนส่วนงานจัดการ ศึกษาเข้าสู่ระบบเกณฑ์คุณภาพการศึกษา เพื่อการดำเนินการที่เป็นเลิศ	๕.๓.๑ ระดับความสำเร็จของส่วนงานที่ นำหลักพระพุทธศาสนาใช้ในการ บริหารจัดการองค์กร ๕.๓.๒ ร้อยละความสำเร็จ การติดตาม และประเมินผลการทำงานด้วยหลักธ รรมาภิบาลของทุกส่วนงาน ๕.๓.๓ ร้อยละของส่วนงานจัดการ ศึกษาได้รับการพัฒนาการบริหารองค์กร สู่ความเป็นเลิศ	วิทยาเขตนครสวรรค์

ยุทธศาสตร์ที่ ๕

พัฒนาระบบการบริหารจัดการองค์กรตามหลักธรรมาภิบาล

เป้าประสงค์ที่ ๓

มีระบบการบริหารจัดการองค์กรวิถีพุทธ

โครงการ/กิจกรรม	กลยุทธ์มหาวิทยาลัย	ตัวชี้วัด	*หมายเหตุ (ส่วนงาน)
<p>๓๓ โครงการจัดทำแผนพัฒนาบุคลากร/งบประมาณ/ปฏิบัติการประจำปี</p>	<p>๕.๓.๑ พัฒนาและส่งเสริมการนำหลักพระพุทธศาสนามาประยุกต์ใช้ในการบริหารจัดการองค์กร</p> <p>๕.๓.๒ ส่งเสริมและพัฒนาระบบและกลไกการบริหารจัดการองค์กรตามหลักธรรมาภิบาล</p> <p>๕.๓.๓ ส่งเสริม สนับสนุนส่วนงานจัดการศึกษาเข้าสู่ระบบเกณฑ์คุณภาพการศึกษาเพื่อการดำเนินการที่เป็นเลิศ</p>	<p>๕.๓.๑ ระดับความสำเร็จของส่วนงานที่นำหลักพระพุทธศาสนาใช้ในการบริหารจัดการองค์กร</p> <p>๕.๓.๒ ร้อยละความสำเร็จ การติดตามและประเมินผลการทำงานด้วยหลักธรรมาภิบาลของทุกส่วนงาน</p> <p>๕.๓.๓ ร้อยละของส่วนงานจัดการศึกษาได้รับการพัฒนาการบริหารองค์กรสู่ความเป็นเลิศ</p>	<p>วิทยาเขตนครสวรรค์</p>

ยุทธศาสตร์ที่ ๕

พัฒนาระบบการบริหารจัดการองค์กรตามหลักธรรมาภิบาล

เป้าประสงค์ที่ ๓

มีระบบการบริหารจัดการองค์กรวิถีพุทธ

โครงการ/กิจกรรม	กลยุทธ์มหาวิทยาลัย	ตัวชี้วัด	*หมายเหตุ (ส่วนงาน)
๓๔ โครงการอบรมให้ความรู้เรื่องการเงิน บัญชี พัสดุ	๕.๓.๑ พัฒนาและส่งเสริมการนำหลักพระ พุทธศาสนามาประยุกต์ใช้ในการบริหาร จัดการองค์กร ๕.๓.๒ ส่งเสริมและพัฒนาระบบและกลไก การบริหารจัดการองค์กรตามหลักธรรมาภิ บาล ๕.๓.๓ ส่งเสริม สนับสนุนส่วนงานจัดการ ศึกษาเข้าสู่ระบบเกณฑ์คุณภาพการศึกษา เพื่อการดำเนินการที่เป็นเลิศ	๕.๓.๑ ระดับความสำเร็จของส่วนงานที่ นำหลักพระพุทธศาสนามาใช้ในการ บริหารจัดการองค์กร ๕.๓.๒ ร้อยละความสำเร็จ การติดตาม และประเมินผลการทำงานด้วยหลักธ รรมาภิบาลของทุกส่วนงาน ๕.๓.๓ ร้อยละของส่วนงานจัดการ ศึกษาได้รับการพัฒนาการบริหารองค์กร สู่ความเป็นเลิศ	วิทยาเขตนครสวรรค์
๓๕ โครงการสัมมนาเชิงปฏิบัติการบริหารความเสี่ยง	๕.๓.๑ พัฒนาและส่งเสริมการนำหลักพระ พุทธศาสนามาประยุกต์ใช้ในการบริหาร จัดการองค์กร ๕.๓.๒ ส่งเสริมและพัฒนาระบบและกลไก การบริหารจัดการองค์กรตามหลักธรรมาภิ บาล	๕.๓.๑ ร้อยละความสำเร็จ การติดตาม และประเมินผลการทำงานด้วยหลักธ รรมาภิบาลของทุกส่วนงาน ๕.๓.๓ ร้อยละของส่วนงานจัดการ ศึกษาได้รับการพัฒนาการบริหารองค์กร สู่ความเป็นเลิศ	วิทยาเขตนครราชสีมา

ยุทธศาสตร์ที่ ๕

พัฒนาระบบการบริหารจัดการองค์กรตามหลักธรรมาภิบาล

เป้าประสงค์ที่ ๓

มีระบบการบริหารจัดการองค์กรวิถีพุทธ

โครงการ/กิจกรรม	กลยุทธ์มหาวิทยาลัย	ตัวชี้วัด	*หมายเหตุ (ส่วนงาน)
๓๖ โครงการจัดทำแผนบริหารจัดการองค์กร	๕.๓.๑ พัฒนาและส่งเสริมการนำหลักพระ พุทธศาสนามาประยุกต์ใช้ในการบริหาร จัดการองค์กร ๕.๓.๒ ส่งเสริมและพัฒนาระบบและกลไก การบริหารจัดการองค์กรตามหลักธรรมาภิ บาล ๕.๓.๓ ส่งเสริม สนับสนุนส่วนงานจัดการ ศึกษาเข้าสู่ระบบเกณฑ์คุณภาพการศึกษา เพื่อการดำเนินการที่เป็นเลิศ	๕.๓.๒ ร้อยละความสำเร็จ การติดตาม และประเมินผลการทำงานด้วยหลักธ รรมาภิบาลของทุกส่วนงาน	วิทยาลัยสงฆ์เชียงราย
๓๗ โครงการจัดทำแผนพัฒนา/งบประมาณ/แผนปฏิบัติการ ประจำปี	๕.๓.๓ ส่งเสริม สนับสนุนส่วนงานจัดการ ศึกษาเข้าสู่ระบบเกณฑ์คุณภาพการศึกษา เพื่อการดำเนินการที่เป็นเลิศ	๕.๓.๓ ร้อยละของส่วนงานจัดการศึกษา ได้รับการพัฒนาการบริหารองค์กรสู่ ความเป็นเลิศ	วิทยาเขตสุรินทร์

ยุทธศาสตร์ที่ ๕

พัฒนาระบบการบริหารจัดการองค์กรตามหลักธรรมาภิบาล

เป้าประสงค์ที่ ๓

มีระบบการบริหารจัดการองค์กรวิถีพุทธ

โครงการ/กิจกรรม	กลยุทธ์มหาวิทยาลัย	ตัวชี้วัด	*หมายเหตุ (ส่วนงาน)
๓๘ จัดทำแผนพัฒนา/แผนปฏิบัติการ/แผนงบประมาณ ตามหลักธรรมาภิบาลเพื่อเตรียมเข้าสู่การดำเนินการที่เป็นเลิศ	๕.๓.๑ พัฒนาและส่งเสริมการนำหลักพระพุทธศาสนามาประยุกต์ใช้ในการบริหารจัดการองค์กร ๕.๓.๒ ส่งเสริมและพัฒนาระบบและกลไกการบริหารจัดการองค์กรตามหลักธรรมาภิบาล	๕.๓.๑ ระดับความสำเร็จของส่วนงานที่นำหลักพระพุทธศาสนาใช้ในการบริหารจัดการองค์กร ๕.๓.๒ ร้อยละความสำเร็จ การติดตามและประเมินผลการทำงานด้วยหลักธรรมาภิบาลของทุกส่วนงาน	วิทยาเขตเชียงใหม่
๓๙ พัฒนาระบบการจัดการความรู้และการบริหารความเสี่ยง	๕.๓.๓ ส่งเสริม สนับสนุนส่วนงานจัดการศึกษาเข้าสู่ระบบเกณฑ์คุณภาพการศึกษาเพื่อการดำเนินการที่เป็นเลิศ	๕.๓.๓ ร้อยละของส่วนงานจัดการศึกษาได้รับการพัฒนาการบริหารองค์กรสู่ความเป็นเลิศ	วิทยาเขตเชียงใหม่
๔๐ โครงการเสริมสร้างการเรียนรู้ร่วมกันระหว่างเครือข่าย MOU		๕.๓.๓ ร้อยละของส่วนงานจัดการศึกษาได้รับการพัฒนาการบริหารองค์กรสู่ความเป็นเลิศ	วิทยาลัยสงฆ์ชัยภูมิ

ยุทธศาสตร์ที่ ๕

พัฒนาระบบการบริหารจัดการองค์กรตามหลักธรรมาภิบาล

เป้าประสงค์ที่ ๓

มีระบบการบริหารจัดการองค์กรวิถีพุทธ

โครงการ/กิจกรรม	กลยุทธ์มหาวิทยาลัย	ตัวชี้วัด	*หมายเหตุ (ส่วนงาน)
<p>๔๑ โครงการกิจกรรมส่งเสริมสุขภาพและศักยภาพการปฏิบัติงานของบุคลากร มหาวิทยาลัยมหาจุฬาลงกรณราชวิทยาลัย ครั้งที่ 14</p>	<p>๕.๓.๑ พัฒนาและส่งเสริมการนำหลักพระพุทธศาสนาประยุกต์ใช้ในการบริหารจัดการองค์กร</p> <p>๕.๓.๒ ส่งเสริมและพัฒนาระบบและกลไกการบริหารจัดการองค์กรตามหลักธรรมาภิบาล</p> <p>๕.๓.๓ ส่งเสริม สนับสนุนส่วนงานจัดการศึกษาเข้าสู่ระบบเกณฑ์คุณภาพการศึกษาเพื่อการดำเนินการที่เป็นเลิศ</p>	<p>๕.๓.๑ ระดับความสำเร็จของส่วนงานที่นำหลักพระพุทธศาสนาใช้ในการบริหารจัดการองค์กร</p> <p>๕.๓.๒ ร้อยละความสำเร็จ การติดตามและประเมินผลการทำงานด้วยหลักธรรมาภิบาลของทุกส่วนงาน</p> <p>๕.๓.๓ ร้อยละของส่วนงานจัดการศึกษาได้รับการพัฒนาการบริหารองค์กรสู่ความเป็นเลิศ</p>	<p>วิทยาเขตนครสวรรค์</p>

ยุทธศาสตร์ที่ ๕

พัฒนาระบบการบริหารจัดการองค์กรตามหลักธรรมาภิบาล

เป้าประสงค์ที่ ๓

มีระบบการบริหารจัดการองค์กรวิถีพุทธ

โครงการ/กิจกรรม	กลยุทธ์มหาวิทยาลัย	ตัวชี้วัด	*หมายเหตุ (ส่วนงาน)
๔๒ โครงการพัฒนาคุณภาพการศึกษาเพื่อการดำเนินการที่เป็นเลิศ (EdPex)	๕.๓.๑ พัฒนาและส่งเสริมการนำหลักพระพุทธศาสนามาประยุกต์ใช้ในการบริหารจัดการองค์กร ๕.๓.๒ ส่งเสริมและพัฒนาระบบและกลไกการบริหารจัดการองค์กรตามหลักธรรมาภิบาล ๕.๓.๓ ส่งเสริม สนับสนุนส่วนงานจัดการศึกษาเข้าสู่ระบบเกณฑ์คุณภาพการศึกษาเพื่อการดำเนินการที่เป็นเลิศ	๕.๓.๑ ระดับความสำเร็จของส่วนงานที่นำหลักพระพุทธศาสนาใช้ในการบริหารจัดการองค์กร ๕.๓.๒ ร้อยละความสำเร็จ การติดตามและประเมินผลการทำงานด้วยหลักธรรมาภิบาลของทุกส่วนงาน ๕.๓.๓ ร้อยละของส่วนงานจัดการศึกษาได้รับการพัฒนาการบริหารองค์กรสู่ความเป็นเลิศ	วิทยาเขตนครสวรรค์

ยุทธศาสตร์ที่ ๕

พัฒนาระบบการบริหารจัดการองค์กรตามหลักธรรมาภิบาล

เป้าประสงค์ที่ ๓

มีระบบการบริหารจัดการองค์กรวิถีพุทธ

โครงการ/กิจกรรม	กลยุทธ์มหาวิทยาลัย	ตัวชี้วัด	*หมายเหตุ (ส่วนงาน)
๔๓ โครงการกิจกรรมประเมินคุณภาพภายในองค์กร (IQA)	๕.๓.๑ พัฒนาและส่งเสริมการนำหลักพระพุทธศาสนาประยุกต์ใช้ในการบริหารจัดการองค์กร ๕.๓.๒ ส่งเสริมและพัฒนาระบบและกลไกการบริหารจัดการองค์กรตามหลักธรรมาภิบาล ๕.๓.๓ ส่งเสริม สนับสนุนส่วนงานจัดการศึกษาเข้าสู่ระบบเกณฑ์คุณภาพการศึกษาเพื่อการดำเนินการที่เป็นเลิศ	๕.๓.๑ ระดับความสำเร็จของส่วนงานที่นำหลักพระพุทธศาสนาใช้ในการบริหารจัดการองค์กร ๕.๓.๒ ร้อยละความสำเร็จ การติดตามและประเมินผลการทำงานด้วยหลักธรรมาภิบาลของทุกส่วนงาน ๕.๓.๓ ร้อยละของส่วนงานจัดการศึกษาได้รับการพัฒนาการบริหารองค์กรสู่ความเป็นเลิศ	วิทยาเขตนครสวรรค์
๔๔ โครงการส่งเสริมการสร้างวัฒนธรรมองค์กรด้วยหลักพุทธธรรม	๕.๓.๑ พัฒนาและส่งเสริมการนำหลักพระพุทธศาสนาประยุกต์ใช้ในการบริหารจัดการองค์กร	๕.๓.๑ ระดับความสำเร็จของส่วนงานที่นำหลักพระพุทธศาสนาใช้ในการบริหารจัดการองค์กร	วิทยาเขตบ่านีศึกษาพุทธโฆส
๔๕ โครงการพัฒนาระบบการบริหารจัดการองค์กรตามหลักธรรมาภิบาล (Good Governance)	๕.๓.๒ ส่งเสริมและพัฒนาระบบและกลไกการบริหารจัดการองค์กรตามหลักธรรมาภิบาล	๕.๓.๒ ร้อยละความสำเร็จ การติดตามและประเมินผลการทำงานด้วยหลักธรรมาภิบาลของทุกส่วนงาน	วิทยาเขตบ่านีศึกษาพุทธโฆส

ยุทธศาสตร์ที่ ๕

พัฒนาระบบการบริหารจัดการองค์กรตามหลักธรรมาภิบาล

เป้าประสงค์ที่ ๓

มีระบบการบริหารจัดการองค์กรวิถีพุทธ

โครงการ/กิจกรรม	กลยุทธ์มหาวิทยาลัย	ตัวชี้วัด	*หมายเหตุ (ส่วนงาน)
๔๖ โครงการกองทุนเพื่อการพัฒนาวิทยาเขตบาฬีศึกษาพุทธโฆส นครปฐม	๕.๓.๒ ส่งเสริมและพัฒนาระบบและกลไกการบริหารจัดการองค์กรตามหลักธรรมาภิบาล	๕.๓.๒ ร้อยละความสำเร็จ การติดตามและประเมินผลการทำงานด้วยหลักธรรมาภิบาลของทุกส่วนงาน	วิทยาเขตบาฬีศึกษาพุทธโฆส
๔๗ โครงการพัฒนาศักยภาพบุคลากรสายปฏิบัติการ	๕.๓.๑ พัฒนาและส่งเสริมการนำหลักพระพุทธศาสนามาประยุกต์ใช้ในการบริหารจัดการองค์กร ๕.๓.๒ ส่งเสริมและพัฒนาระบบและกลไกการบริหารจัดการองค์กรตามหลักธรรมาภิบาล ๕.๓.๓ ส่งเสริม สนับสนุนส่วนงานจัดการศึกษาเข้าสู่ระบบเกณฑ์คุณภาพการศึกษาเพื่อการดำเนินการที่เป็นเลิศ	๕.๓.๒ ร้อยละความสำเร็จ การติดตามและประเมินผลการทำงานด้วยหลักธรรมาภิบาลของทุกส่วนงาน	วิทยาเขตขอนแก่น
๔๘ โครงการขับเคลื่อนองค์กรสู่ความเป็นเลิศ (EdPEX)		๕.๓.๓ ร้อยละของส่วนงานจัดการศึกษาได้รับการพัฒนาการบริหารองค์กรสู่ความเป็นเลิศ	วิทยาเขตขอนแก่น

ยุทธศาสตร์ที่ ๕

พัฒนาระบบการบริหารจัดการองค์กรตามหลักธรรมาภิบาล

เป้าประสงค์ที่ ๓

มีระบบการบริหารจัดการองค์กรวิถีพุทธ

โครงการ/กิจกรรม	กลยุทธ์มหาวิทยาลัย	ตัวชี้วัด	*หมายเหตุ (ส่วนงาน)
๔๙ โครงการจัดการความรู้และการบริหารจัดการความเสี่ยง	๕.๓.๒ ส่งเสริมและพัฒนาระบบและกลไกการบริหารจัดการองค์กรตามหลักธรรมาภิบาล	๕.๓.๒ ร้อยละความสำเร็จ การติดตามและประเมินผลการทำงานด้วยหลักธรรมาภิบาลของทุกส่วนงาน	วิทยาเขตขอนแก่น
๕๐ โครงการส่งเสริมสุขภาพประจำปี		๕.๓.๒ ร้อยละความสำเร็จ การติดตามและประเมินผลการทำงานด้วยหลักธรรมาภิบาลของทุกส่วนงาน	วิทยาเขตขอนแก่น
๕๑ โครงการพัฒนาสมรรถนะและสร้างความผูกพันในองค์กร	๕.๓.๑ พัฒนาและส่งเสริมการนำหลักพระพุทธศาสนามาประยุกต์ใช้ในการบริหารจัดการองค์กร	๕.๓.๑ ระดับความสำเร็จของส่วนงานที่นำหลักพระพุทธศาสนามาใช้ในการบริหารจัดการองค์กร	วิทยาเขตขอนแก่น
๕๒ โครงการพัฒนาสถาบันภาษา	๕.๓.๓ ส่งเสริม สนับสนุนส่วนงานจัดการศึกษาเข้าสู่ระบบเกณฑ์คุณภาพการศึกษาเพื่อการดำเนินการที่เป็นเลิศ	๕.๓.๓ ร้อยละของส่วนงานจัดการศึกษาได้รับการพัฒนาการบริหารองค์กรสู่ความเป็นเลิศ	วิทยาเขตขอนแก่น
๕๓ โครงการพัฒนาเครือข่าย MOU		๕.๓.๓ ร้อยละของส่วนงานจัดการศึกษาได้รับการพัฒนาการบริหารองค์กรสู่ความเป็นเลิศ	วิทยาเขตขอนแก่น

ยุทธศาสตร์ที่ ๕

พัฒนาระบบการบริหารจัดการองค์กรตามหลักธรรมาภิบาล

เป้าประสงค์ที่ ๓

มีระบบการบริหารจัดการองค์กรวิถีพุทธ

โครงการ/กิจกรรม	กลยุทธ์มหาวิทยาลัย	ตัวชี้วัด	*หมายเหตุ (ส่วนงาน)
๕๔ โครงการพัฒนาศูนย์ไกล่เกลี่ย	๕.๓.๑ พัฒนาและส่งเสริมการนำหลักพระพุทธานุญาตมาใช้ในการบริหารจัดการองค์กร	๕.๓.๑ ระดับความสำเร็จของส่วนงานที่นำหลักพระพุทธานุญาตมาใช้ในการบริหารจัดการองค์กร	วิทยาเขตขอนแก่น
๕๕ โครงการพัฒนาองค์กรด้วยเกณฑ์คุณภาพการศึกษาเพื่อการดำเนินการที่เป็นเลิศ (EdPEX)	๕.๓.๓ ส่งเสริม สนับสนุนส่วนงานจัดการศึกษาเข้าสู่ระบบเกณฑ์คุณภาพการศึกษาเพื่อการดำเนินการที่เป็นเลิศ	๕.๓.๓ ร้อยละของส่วนงานจัดการศึกษาได้รับการพัฒนาการบริหารองค์กรสู่ความเป็นเลิศ	วิทยาเขตบาหลีศึกษาพุทธโฆส
๕๖ โครงการตรวจเยี่ยมงานนิติการในส่วนภูมิภาคของมหาวิทยาลัย	๕.๓.๑ พัฒนาและส่งเสริมการนำหลักพระพุทธานุญาตมาใช้ในการบริหารจัดการองค์กร ๕.๓.๒ ส่งเสริมและพัฒนาระบบและกลไกการบริหารจัดการองค์กรตามหลักธรรมาภิบาล ๕.๓.๓ ส่งเสริม สนับสนุนส่วนงานจัดการศึกษาเข้าสู่ระบบเกณฑ์คุณภาพการศึกษาเพื่อการดำเนินการที่เป็นเลิศ	๕.๓.๒ ร้อยละความสำเร็จ การติดตามและประเมินผลการทำงานด้วยหลักธรรมาภิบาลของทุกส่วนงาน	กองนิติการ

ยุทธศาสตร์ที่ ๕

พัฒนาระบบการบริหารจัดการองค์กรตามหลักธรรมาภิบาล

เป้าประสงค์ที่ ๓

มีระบบการบริหารจัดการองค์กรวิถีพุทธ

โครงการ/กิจกรรม	กลยุทธ์มหาวิทยาลัย	ตัวชี้วัด	*หมายเหตุ (ส่วนงาน)
๕๗ โครงการพัฒนาบุคลากร	๕.๓.๑ พัฒนาและส่งเสริมการนำหลักพระพุทธศาสนามาประยุกต์ใช้ในการบริหารจัดการองค์กร ๕.๓.๒ ส่งเสริมและพัฒนาระบบและกลไกการบริหารจัดการองค์กรตามหลักธรรมาภิบาล	๕.๓.๑ ระดับความสำเร็จของส่วนงานที่นำหลักพระพุทธศาสนาใช้ในการบริหารจัดการองค์กร ๕.๓.๒ ร้อยละความสำเร็จ การติดตามและประเมินผลการทำงานด้วยหลักธรรมาภิบาลของทุกส่วนงาน	วิทยาเขตเชียงใหม่
๕๘ ส่งเสริมสุขภาวะบุคลากรแบบองค์รวม (กีฬาสัมพันธ์)	๕.๓.๒ ส่งเสริมและพัฒนาระบบและกลไกการบริหารจัดการองค์กรตามหลักธรรมาภิบาล	๕.๓.๒ ร้อยละความสำเร็จ การติดตามและประเมินผลการทำงานด้วยหลักธรรมาภิบาลของทุกส่วนงาน	วิทยาเขตเชียงใหม่
๕๙ โครงการ จัดทำแผนแม่บทวิทยาลัยสงฆ์พุทธโสธร	๕.๓.๑ พัฒนาและส่งเสริมการนำหลักพระพุทธศาสนามาประยุกต์ใช้ในการบริหารจัดการองค์กร	๕.๓.๑ ระดับความสำเร็จของส่วนงานที่นำหลักพระพุทธศาสนาใช้ในการบริหารจัดการองค์กร	วิทยาลัยสงฆ์พุทธโสธร
๖๐ โครงการ จัดทำแผนพัฒนา แผนงบประมาณ แผนปฏิบัติการประจำปี		๕.๓.๑ ระดับความสำเร็จของส่วนงานที่นำหลักพระพุทธศาสนาใช้ในการบริหารจัดการองค์กร	วิทยาลัยสงฆ์พุทธโสธร

ยุทธศาสตร์ที่ ๕

พัฒนาระบบการบริหารจัดการองค์กรตามหลักธรรมาภิบาล

เป้าประสงค์ที่ ๓

มีระบบการบริหารจัดการองค์กรวิถีพุทธ

โครงการ/กิจกรรม	กลยุทธ์มหาวิทยาลัย	ตัวชี้วัด	*หมายเหตุ (ส่วนงาน)
๖๑ โครงการ ส่งเสริมสุขภาพบุคลากรและนิสิต	๕.๓.๑ พัฒนาและส่งเสริมการนำหลักพระ พุทธศาสนาประยุกต์ใช้ในการบริหาร จัดการองค์กร	๕.๓.๑ ระดับความสำเร็จของส่วนงานที่ นำหลักพระพุทธศาสนาใช้ในการ บริหารจัดการองค์กร	วิทยาลัยสงฆ์พุทธโสธร
๖๒ โครงการ พัฒนาระบบประกันคุณภาพการศึกษา	๕.๓.๓ ส่งเสริม สนับสนุนส่วนงานจัดการ ศึกษาเข้าสู่ระบบเกณฑ์คุณภาพการศึกษา เพื่อการดำเนินการที่เป็นเลิศ	๕.๓.๓ ร้อยละของส่วนงานจัดการศึกษา ได้รับการพัฒนาการบริหารองค์กรสู่ ความเป็นเลิศ	วิทยาลัยสงฆ์พุทธโสธร
๖๓ โครงการ พัฒนาการบริหารองค์กรสู่ความเป็นเลิศ (EdPEX)	๕.๓.๑ พัฒนาและส่งเสริมการนำหลักพระ พุทธศาสนาประยุกต์ใช้ในการบริหาร จัดการองค์กร	๕.๓.๓ ร้อยละของส่วนงานจัดการศึกษา ได้รับการพัฒนาการบริหารองค์กรสู่ ความเป็นเลิศ	วิทยาลัยสงฆ์พุทธโสธร
๖๔ โครงการบริหารความเสี่ยงและควบคุมภายใน	๕.๓.๒ ส่งเสริมและพัฒนาระบบและกลไก การบริหารจัดการองค์กรตามหลักธรรมาภิ บาล	๕.๓.๒ ร้อยละความสำเร็จ การติดตาม และประเมินผลการทำงานด้วยหลักธ รรมาภิบาลของทุกส่วนงาน	วิทยาลัยสงฆ์จันทบุรี
๖๕ โครงการจัดกิจกรรมเสริมหลักสูตร (ประชาสัมพันธ์ และแนะ แนวการศึกษา)	๕.๓.๓ ส่งเสริม สนับสนุนส่วนงานจัดการ ศึกษาเข้าสู่ระบบเกณฑ์คุณภาพการศึกษา เพื่อการดำเนินการที่เป็นเลิศ	๕.๓.๓ ร้อยละของส่วนงานจัดการศึกษา ได้รับการพัฒนาการบริหารองค์กรสู่ ความเป็นเลิศ	วิทยาลัยสงฆ์จันทบุรี

ยุทธศาสตร์ที่ ๕

พัฒนาระบบการบริหารจัดการองค์กรตามหลักธรรมาภิบาล

เป้าประสงค์ที่ ๓

มีระบบการบริหารจัดการองค์กรวิถีพุทธ

โครงการ/กิจกรรม	กลยุทธ์มหาวิทยาลัย	ตัวชี้วัด	*หมายเหตุ (ส่วนงาน)
๖๖ โครงการพัฒนาองค์กรพุทธธรรมาภิบาล	๕.๓.๒ ส่งเสริมและพัฒนาระบบและกลไกการบริหารจัดการองค์กรตามหลักธรรมาภิบาล	๕.๓.๒ ร้อยละความสำเร็จ การติดตามและประเมินผลการทำงานด้วยหลักธรรมาภิบาลของทุกส่วนงาน	วิทยาลัยสงฆ์ราชบุรี
๖๗ โครงการประกันคุณภาพการศึกษา (การตรวจประเมินคุณภาพการศึกษาภายใน)	๕.๓.๓ ส่งเสริม สนับสนุนส่วนงานจัดการศึกษาเข้าสู่ระบบเกณฑ์คุณภาพการศึกษาเพื่อการดำเนินการที่เป็นเลิศ	๕.๓.๒ ร้อยละความสำเร็จ การติดตามและประเมินผลการทำงานด้วยหลักธรรมาภิบาลของทุกส่วนงาน	วิทยาลัยสงฆ์จันทบุรี
๖๘ โครงการจัดทำแผนพัฒนา งบประมาณ และปฏิบัติการ	๕.๓.๑ พัฒนาและส่งเสริมการนำหลักพระพุทธศาสนาประยุกต์ใช้ในการบริหารจัดการองค์กร ๕.๓.๒ ส่งเสริมและพัฒนาระบบและกลไกการบริหารจัดการองค์กรตามหลักธรรมาภิบาล	๕.๓.๑ ระดับความสำเร็จของส่วนงานที่นำหลักพระพุทธศาสนาใช้ในการบริหารจัดการองค์กร ๕.๓.๒ ร้อยละความสำเร็จ การติดตามและประเมินผลการทำงานด้วยหลักธรรมาภิบาลของทุกส่วนงาน	วิทยาลัยสงฆ์นครลำปาง

ยุทธศาสตร์ที่ ๕

พัฒนาระบบการบริหารจัดการองค์กรตามหลักธรรมาภิบาล

เป้าประสงค์ที่ ๓

มีระบบการบริหารจัดการองค์กรวิถีพุทธ

โครงการ/กิจกรรม	กลยุทธ์มหาวิทยาลัย	ตัวชี้วัด	*หมายเหตุ (ส่วนงาน)
๖๙ โครงการจัดทำแผนพัฒนาบุคลากร วิทยาเขตอุบลราชธานี	๕.๓.๒ ส่งเสริมและพัฒนาระบบและกลไกการบริหารจัดการองค์กรตามหลักธรรมาภิบาล ๕.๓.๓ ส่งเสริม สนับสนุนส่วนงานจัดการศึกษาเข้าสู่ระบบเกณฑ์คุณภาพการศึกษาเพื่อการดำเนินการที่เป็นเลิศ	๕.๓.๒ ร้อยละความสำเร็จ การติดตามและประเมินผลการทำงานด้วยหลักธรรมาภิบาลของทุกส่วนงาน ๕.๓.๓ ร้อยละของส่วนงานจัดการศึกษาได้รับการพัฒนาการบริหารองค์กรสู่ความเป็นเลิศ	วิทยาเขตอุบลราชธานี
๗๐ โครงการพัฒนาองค์กรสู่ความเป็นเลิศตามแนวทาง EdPEX	๕.๓.๓ ส่งเสริม สนับสนุนส่วนงานจัดการศึกษาเข้าสู่ระบบเกณฑ์คุณภาพการศึกษาเพื่อการดำเนินการที่เป็นเลิศ	๕.๓.๓ ร้อยละของส่วนงานจัดการศึกษาได้รับการพัฒนาการบริหารองค์กรสู่ความเป็นเลิศ	วิทยาลัยสงฆ์ราชบุรี
๗๑ โครงการพัฒนาบุคลากรสายปฏิบัติการสู่ความเป็นเลิศ		๕.๓.๓ ร้อยละของส่วนงานจัดการศึกษาได้รับการพัฒนาการบริหารองค์กรสู่ความเป็นเลิศ	วิทยาลัยสงฆ์ราชบุรี
๗๒ โครงการจัดการองค์ความรู้ (KM) สู่ความเป็นเลิศ		๕.๓.๓ ร้อยละของส่วนงานจัดการศึกษาได้รับการพัฒนาการบริหารองค์กรสู่ความเป็นเลิศ	วิทยาลัยสงฆ์ราชบุรี

ยุทธศาสตร์ที่ ๕

พัฒนาระบบการบริหารจัดการองค์กรตามหลักธรรมาภิบาล

เป้าประสงค์ที่ ๓

มีระบบการบริหารจัดการองค์กรวิถีพุทธ

โครงการ/กิจกรรม	กลยุทธ์มหาวิทยาลัย	ตัวชี้วัด	*หมายเหตุ (ส่วนงาน)
๗๓ โครงการพัฒนาบุคลากร	๕.๓.๒ ส่งเสริมและพัฒนาระบบและกลไกการบริหารจัดการองค์กรตามหลักธรรมาภิบาล ๕.๓.๓ ส่งเสริม สนับสนุนส่วนงานจัดการศึกษาเข้าสู่ระบบเกณฑ์คุณภาพการศึกษาเพื่อการดำเนินการที่เป็นเลิศ	๕.๓.๒ ร้อยละความสำเร็จ การติดตามและประเมินผลการทำงานด้วยหลักธรรมาภิบาลของทุกส่วนงาน ๕.๓.๓ ร้อยละของส่วนงานจัดการศึกษาได้รับการพัฒนาการบริหารองค์กรสู่ความเป็นเลิศ	วิทยาเขตอุบลราชธานี
๗๔ โครงการจัดทำแผนพัฒนาฯ/งบประมาณ/แผนปฏิบัติการประจำปี		๕.๓.๒ ร้อยละความสำเร็จ การติดตามและประเมินผลการทำงานด้วยหลักธรรมาภิบาลของทุกส่วนงาน ๕.๓.๓ ร้อยละของส่วนงานจัดการศึกษาได้รับการพัฒนาการบริหารองค์กรสู่ความเป็นเลิศ	วิทยาเขตอุบลราชธานี
๗๕ โครงการพัฒนาเกณฑ์คุณภาพการศึกษาเพื่อการดำเนินการที่เป็นเลิศ (EdPEX)	๕.๓.๒ ส่งเสริมและพัฒนาระบบและกลไกการบริหารจัดการองค์กรตามหลักธรรมาภิบาล	๕.๓.๓ ร้อยละของส่วนงานจัดการศึกษาได้รับการพัฒนาการบริหารองค์กรสู่ความเป็นเลิศ	วิทยาลัยสงฆ์พุทธปัญญาศรีทวารวดี

ยุทธศาสตร์ที่ ๕

พัฒนาระบบการบริหารจัดการองค์กรตามหลักธรรมาภิบาล

เป้าประสงค์ที่ ๓

มีระบบการบริหารจัดการองค์กรวิถีพุทธ

โครงการ/กิจกรรม	กลยุทธ์มหาวิทยาลัย	ตัวชี้วัด	*หมายเหตุ (ส่วนงาน)
๗๖ โครงการสัมมนาวิชาการ Lamphun knowledge center	๕.๓.๒ ส่งเสริมและพัฒนาระบบและกลไกการบริหารจัดการองค์กรตามหลักธรรมาภิบาล	๕.๓.๒ ร้อยละความสำเร็จ การติดตามและประเมินผลการทำงานด้วยหลักธรรมาภิบาลของทุกส่วนงาน	วิทยาลัยสงฆ์ลำพูน
๗๗ โครงการจัดทำแผนพัฒนา งบประมาณ แผนปฏิบัติการประจำปี	๕.๓.๑ พัฒนาและส่งเสริมการนำหลักพระพุทธศาสนาประยุกต์ใช้ในการบริหารจัดการองค์กร ๕.๓.๒ ส่งเสริมและพัฒนาระบบและกลไกการบริหารจัดการองค์กรตามหลักธรรมาภิบาล ๕.๓.๓ ส่งเสริม สนับสนุนส่วนงานจัดการศึกษาเข้าสู่ระบบเกณฑ์คุณภาพการศึกษาเพื่อการดำเนินการที่เป็นเลิศ	๕.๓.๒ ร้อยละความสำเร็จ การติดตามและประเมินผลการทำงานด้วยหลักธรรมาภิบาลของทุกส่วนงาน	วิทยาลัยสงฆ์พิจิตร
๗๘ โครงการสร้างเสริมสุขภาพบุคลากรกีฬามหาวิทยาลัยมหาจุฬาลงกรณ์	๕.๓.๑ พัฒนาและส่งเสริมการนำหลักพระพุทธศาสนาประยุกต์ใช้ในการบริหารจัดการองค์กร	๕.๓.๑ ระดับความสำเร็จของส่วนงานที่นำหลักพระพุทธศาสนาใช้ในการบริหารจัดการองค์กร	วิทยาลัยสงฆ์พิจิตร

ยุทธศาสตร์ที่ ๕

พัฒนาระบบการบริหารจัดการองค์กรตามหลักธรรมาภิบาล

เป้าประสงค์ที่ ๓

มีระบบการบริหารจัดการองค์กรวิถีพุทธ

โครงการ/กิจกรรม	กลยุทธ์มหาวิทยาลัย	ตัวชี้วัด	*หมายเหตุ (ส่วนงาน)
๗๙ โครงการศึกษาดูงานบุคลากร	๕.๓.๑ พัฒนาและส่งเสริมการนำหลักพระ พุทธศาสนามาประยุกต์ใช้ในการบริหาร จัดการองค์กร ๕.๓.๒ ส่งเสริมและพัฒนาระบบและกลไก การบริหารจัดการองค์กรตามหลักธรรมาภิ บาล ๕.๓.๓ ส่งเสริม สนับสนุนส่วนงานจัดการ ศึกษาเข้าสู่ระบบเกณฑ์คุณภาพการศึกษา เพื่อการดำเนินการที่เป็นเลิศ	๕.๓.๑ ระดับความสำเร็จของส่วนงานที่ นำหลักพระพุทธศาสนาใช้ในการ บริหารจัดการองค์กร	วิทยาลัยสงฆ์พิจิตร
๘๐ โครงการพัฒนาศักยภาพบุคลากรสายวิชาการและสายปฏิบัติ การวิชาชีพ	๕.๓.๓ ส่งเสริม สนับสนุนส่วนงานจัดการ ศึกษาเข้าสู่ระบบเกณฑ์คุณภาพการศึกษา เพื่อการดำเนินการที่เป็นเลิศ	๕.๓.๒ ร้อยละความสำเร็จ การติดตาม และประเมินผลการทำงานด้วยหลักธ รรมาภิบาลของทุกส่วนงาน	วิทยาลัยสงฆ์พุทธปัญญาศรี ทวารวดี
๘๑ โครงการพัฒนากระบวนการเรียนรู้สู่ศตวรรษที่ 21 (พัฒนา บุคลากรด้านสายวิชาการและปฏิบัติการ)	๕.๓.๑ พัฒนาและส่งเสริมการนำหลักพระ พุทธศาสนามาประยุกต์ใช้ในการบริหาร จัดการองค์กร	๕.๓.๒ ร้อยละความสำเร็จ การติดตาม และประเมินผลการทำงานด้วยหลักธ รรมาภิบาลของทุกส่วนงาน	วิทยาลัยสงฆ์จันทบุรี

ยุทธศาสตร์ที่ ๕

พัฒนาระบบการบริหารจัดการองค์กรตามหลักธรรมาภิบาล

เป้าประสงค์ที่ ๓

มีระบบการบริหารจัดการองค์กรวิถีพุทธ

โครงการ/กิจกรรม	กลยุทธ์มหาวิทยาลัย	ตัวชี้วัด	*หมายเหตุ (ส่วนงาน)
๘๒ โครงการสร้างเครือข่ายความร่วมมือด้านวิชาการแก่สังคม (MOU)	๕.๓.๓ ส่งเสริม สนับสนุนส่วนงานจัดการศึกษาเข้าสู่ระบบเกณฑ์คุณภาพการศึกษาเพื่อการดำเนินการที่เป็นเลิศ	๕.๓.๓ ร้อยละของส่วนงานจัดการศึกษาที่ได้รับการพัฒนาการบริหารองค์กรสู่ความเป็นเลิศ	วิทยาลัยสงฆ์พิจิตร
๘๓ โครงการพัฒนาคุณภาพการศึกษาสู่ความเป็นเลิศ (EdPEX)		๕.๓.๓ ร้อยละของส่วนงานจัดการศึกษาที่ได้รับการพัฒนาการบริหารองค์กรสู่ความเป็นเลิศ	วิทยาเขตนครศรีธรรมราช
๘๔ โครงการแข่งขันกีฬาเสริมสร้างสัมพันธ์	๕.๓.๑ พัฒนาและส่งเสริมการนำหลักพระพุทธศาสนาประยุกต์ใช้ในการบริหารจัดการองค์กร ๕.๓.๒ ส่งเสริมและพัฒนาระบบและกลไกการบริหารจัดการองค์กรตามหลักธรรมาภิบาล	๕.๓.๑ ระดับความสำเร็จของส่วนงานที่นำหลักพระพุทธศาสนาใช้ในการบริหารจัดการองค์กร ๕.๓.๒ ร้อยละความสำเร็จ การติดตามและประเมินผลการทำงานด้วยหลักธรรมาภิบาลของทุกส่วนงาน	วิทยาเขตนครศรีธรรมราช

ยุทธศาสตร์ที่ ๕

พัฒนาระบบการบริหารจัดการองค์กรตามหลักธรรมาภิบาล

เป้าประสงค์ที่ ๓

มีระบบการบริหารจัดการองค์กรวิถีพุทธ

โครงการ/กิจกรรม	กลยุทธ์มหาวิทยาลัย	ตัวชี้วัด	*หมายเหตุ (ส่วนงาน)
๘๕ โครงการเพิ่มขีดความสามารถการปฏิบัติงานของบุคลากร	๕.๓.๑ พัฒนาและส่งเสริมการนำหลักพระพุทธศาสนาประยุกต์ใช้ในการบริหารจัดการองค์กร ๕.๓.๒ ส่งเสริมและพัฒนาระบบและกลไกการบริหารจัดการองค์กรตามหลักธรรมาภิบาล	๕.๓.๑ ระดับความสำเร็จของส่วนงานที่นำหลักพระพุทธศาสนาใช้ในการบริหารจัดการองค์กร ๕.๓.๒ ร้อยละความสำเร็จ การติดตามและประเมินผลการทำงานด้วยหลักธรรมาภิบาลของทุกส่วนงาน	วิทยาเขตนครศรีธรรมราช
๘๖ โครงการส่งเสริมธรรมาภิบาลองค์กรและการต่อต้านทุจริตประพฤติมิชอบ		๕.๓.๑ ระดับความสำเร็จของส่วนงานที่นำหลักพระพุทธศาสนาใช้ในการบริหารจัดการองค์กร ๕.๓.๒ ร้อยละความสำเร็จ การติดตามและประเมินผลการทำงานด้วยหลักธรรมาภิบาลของทุกส่วนงาน	วิทยาเขตนครศรีธรรมราช
๘๗ โครงการศูนย์บริการกฎหมายเพื่อคณะสงฆ์และประชาชน	๕.๓.๒ ส่งเสริมและพัฒนาระบบและกลไกการบริหารจัดการองค์กรตามหลักธรรมาภิบาล	๕.๓.๓ ร้อยละของส่วนงานจัดการศึกษาได้รับการพัฒนาการบริหารองค์กรสู่ความเป็นเลิศ	คณะสังคมศาสตร์ หลักสูตรนิติศาสตร์มหาบัณฑิต ภาควิชานิติศาสตร์

ยุทธศาสตร์ที่ ๕

พัฒนาระบบการบริหารจัดการองค์กรตามหลักธรรมาภิบาล

เป้าประสงค์ที่ ๓

มีระบบการบริหารจัดการองค์กรวิถีพุทธ

โครงการ/กิจกรรม	กลยุทธ์มหาวิทยาลัย	ตัวชี้วัด	*หมายเหตุ (ส่วนงาน)
๘๘ โครงการส่งเสริมสุขภาพบุคลากร	๕.๓.๑ พัฒนาและส่งเสริมการนำหลักพระ พุทธศาสนามาประยุกต์ใช้ในการบริหาร จัดการองค์กร ๕.๓.๒ ส่งเสริมและพัฒนาระบบและกลไก การบริหารจัดการองค์กรตามหลักธรรมาภิ บาล ๕.๓.๓ ส่งเสริม สนับสนุนส่วนงานจัดการ ศึกษาเข้าสู่ระบบเกณฑ์คุณภาพการศึกษา เพื่อการดำเนินการที่เป็นเลิศ	๕.๓.๑ ระดับความสำเร็จของส่วนงานที่ นำหลักพระพุทธศาสนาใช้ในการ บริหารจัดการองค์กร	วิทยาลัยสงฆ์ศรีสะเกษ
๘๙ โครงการพัฒนาและส่งเสริมธรรมาภิบาลองค์กร		๕.๓.๑ ระดับความสำเร็จของส่วนงานที่ นำหลักพระพุทธศาสนาใช้ในการ บริหารจัดการองค์กร	วิทยาลัยสงฆ์ศรีสะเกษ

ยุทธศาสตร์ที่ ๕

พัฒนาระบบการบริหารจัดการองค์กรตามหลักธรรมาภิบาล

เป้าประสงค์ที่ ๓

มีระบบการบริหารจัดการองค์กรวิถีพุทธ

โครงการ/กิจกรรม	กลยุทธ์มหาวิทยาลัย	ตัวชี้วัด	*หมายเหตุ (ส่วนงาน)
๙๐ โครงการจัดทำประกันคุณภาพการศึกษา	๕.๓.๑ พัฒนาและส่งเสริมการนำหลักพระ พุทธศาสนามาประยุกต์ใช้ในการบริหาร จัดการองค์กร ๕.๓.๒ ส่งเสริมและพัฒนาระบบและกลไก การบริหารจัดการองค์กรตามหลักธรรมาภิ บาล ๕.๓.๓ ส่งเสริม สนับสนุนส่วนงานจัดการ ศึกษาเข้าสู่ระบบเกณฑ์คุณภาพการศึกษา เพื่อการดำเนินการที่เป็นเลิศ	๕.๓.๑ ระดับความสำเร็จของส่วนงานที่ นำหลักพระพุทธศาสนาใช้ในการ บริหารจัดการองค์กร ๕.๓.๒ ร้อยละความสำเร็จ การติดตาม และประเมินผลการทำงานด้วยหลักธ รรมาภิบาลของทุกส่วนงาน	วิทยาลัยสงฆ์พ้อขุนผาเมือง
๙๑ โครงการจัดทำแผนปฏิบัติการประจำปี	๕.๓.๑ พัฒนาและส่งเสริมการนำหลักพระ พุทธศาสนามาประยุกต์ใช้ในการบริหาร จัดการองค์กร ๕.๓.๒ ส่งเสริมและพัฒนาระบบและกลไก การบริหารจัดการองค์กรตามหลักธรรมาภิ บาล	๕.๓.๑ ระดับความสำเร็จของส่วนงานที่ นำหลักพระพุทธศาสนาใช้ในการ บริหารจัดการองค์กร	วิทยาลัยสงฆ์สุราษฎร์ธานี

ยุทธศาสตร์ที่ ๕

พัฒนาระบบการบริหารจัดการองค์กรตามหลักธรรมาภิบาล

เป้าประสงค์ที่ ๓

มีระบบการบริหารจัดการองค์กรวิถีพุทธ

โครงการ/กิจกรรม	กลยุทธ์มหาวิทยาลัย	ตัวชี้วัด	*หมายเหตุ (ส่วนงาน)
๙๒ โครงการจัดทำแผนงบประมาณ/แผนปฏิบัติการประจำปี	๕.๓.๑ พัฒนาและส่งเสริมการนำหลักพระ พุทธศาสนามาประยุกต์ใช้ในการบริหาร จัดการองค์กร	๕.๓.๑ ระดับความสำเร็จของส่วนงานที่ นำหลักพระพุทธศาสนาใช้ในการ บริหารจัดการองค์กร	วิทยาลัยสงฆ์เลย
๙๓ โครงการประกันคุณภาพการศึกษา	๕.๓.๓ ส่งเสริม สนับสนุนส่วนงานจัดการ ศึกษาเข้าสู่ระบบเกณฑ์คุณภาพการศึกษา เพื่อการดำเนินการที่เป็นเลิศ	๕.๓.๓ ร้อยละของส่วนงานจัดการศึกษา ได้รับการพัฒนาการบริหารองค์กรสู่ ความเป็นเลิศ	คณะครุศาสตร์
๙๔ โครงการประกันคุณภาพการศึกษาตามเกณฑ์คุณภาพการ ศึกษาเพื่อการดำเนินการที่เป็นเลิศ (EdPEX)	๕.๓.๑ พัฒนาและส่งเสริมการนำหลักพระ พุทธศาสนามาประยุกต์ใช้ในการบริหาร จัดการองค์กร ๕.๓.๒ ส่งเสริมและพัฒนาระบบและกลไก การบริหารจัดการองค์กรตามหลักธรรมาภิ บาล ๕.๓.๓ ส่งเสริม สนับสนุนส่วนงานจัดการ ศึกษาเข้าสู่ระบบเกณฑ์คุณภาพการศึกษา เพื่อการดำเนินการที่เป็นเลิศ	๕.๓.๑ ระดับความสำเร็จของส่วนงานที่ นำหลักพระพุทธศาสนาใช้ในการ บริหารจัดการองค์กร	วิทยาลัยสงฆ์ร้อยเอ็ด

ยุทธศาสตร์ที่ ๕

พัฒนาระบบการบริหารจัดการองค์กรตามหลักธรรมาภิบาล

เป้าประสงค์ที่ ๓

มีระบบการบริหารจัดการองค์กรวิถีพุทธ

โครงการ/กิจกรรม	กลยุทธ์มหาวิทยาลัย	ตัวชี้วัด	*หมายเหตุ (ส่วนงาน)
๙๕ โครงการพัฒนาบุคลากร "กิจกรรมส่งเสริมสุขภาพและศักยภาพการปฏิบัติงานของบุคลากร"	๕.๓.๒ ส่งเสริมและพัฒนาระบบและกลไกการบริหารจัดการองค์กรตามหลักธรรมาภิบาล	๕.๓.๒ ร้อยละความสำเร็จ การติดตามและประเมินผลการทำงานด้วยหลักธรรมาภิบาลของทุกส่วนงาน	วิทยาลัยสงฆ์พ้อขุนผาเมือง
๙๖ โครงการพัฒนามาตรฐานคุณภาพการศึกษาสู่ความเป็นเลิศ	๕.๓.๓ ส่งเสริม สนับสนุนส่วนงานจัดการศึกษาเข้าสู่ระบบเกณฑ์คุณภาพการศึกษาเพื่อการดำเนินการที่เป็นเลิศ	๕.๓.๓ ร้อยละของส่วนงานจัดการศึกษาได้รับการพัฒนาการบริหารองค์กรสู่ความเป็นเลิศ	วิทยาลัยสงฆ์สุราษฎร์ธานี
๙๗ โครงการประชุมเชิงปฏิบัติการบริหารความเสี่ยงและควบคุมภายใน	๕.๓.๒ ส่งเสริมและพัฒนาระบบและกลไกการบริหารจัดการองค์กรตามหลักธรรมาภิบาล	๕.๓.๒ ร้อยละความสำเร็จ การติดตามและประเมินผลการทำงานด้วยหลักธรรมาภิบาลของทุกส่วนงาน	วิทยาลัยสงฆ์สุราษฎร์ธานี
๙๘ โครงการพัฒนาบุคลากร "กิจกรรมส่งเสริมคณาจารย์เข้าสู่ตำแหน่งวิชาการ"	๕.๓.๓ ส่งเสริม สนับสนุนส่วนงานจัดการศึกษาเข้าสู่ระบบเกณฑ์คุณภาพการศึกษาเพื่อการดำเนินการที่เป็นเลิศ	๕.๓.๓ ร้อยละของส่วนงานจัดการศึกษาได้รับการพัฒนาการบริหารองค์กรสู่ความเป็นเลิศ	วิทยาลัยสงฆ์พ้อขุนผาเมือง

ยุทธศาสตร์ที่ ๕

พัฒนาระบบการบริหารจัดการองค์กรตามหลักธรรมาภิบาล

เป้าประสงค์ที่ ๓

มีระบบการบริหารจัดการองค์กรวิถีพุทธ

โครงการ/กิจกรรม	กลยุทธ์มหาวิทยาลัย	ตัวชี้วัด	*หมายเหตุ (ส่วนงาน)
๙๙ โครงการเตรียมความพร้อมการพัฒนาการบริหารองค์กรสู่ความเป็นเลิศ	๕.๓.๓ ส่งเสริม สนับสนุนส่วนงานจัดการศึกษาเข้าสู่ระบบเกณฑ์คุณภาพการศึกษาเพื่อการดำเนินการที่เป็นเลิศ	๕.๓.๑ ระดับความสำเร็จของส่วนงานที่นำหลักพระพุทธศาสนามาใช้ในการบริหารจัดการองค์กร ๕.๓.๓ ร้อยละของส่วนงานจัดการศึกษาได้รับการพัฒนาการบริหารองค์กรสู่ความเป็นเลิศ	วิทยาเขตหนองคาย
๑๐๐ โครงการองค์กรวิถีพุทธ	๕.๓.๑ พัฒนาและส่งเสริมการนำหลักพระพุทธศาสนาประยุกต์ใช้ในการบริหารจัดการองค์กร ๕.๓.๒ ส่งเสริมและพัฒนาระบบและกลไกการบริหารจัดการองค์กรตามหลักธรรมาภิบาล	๕.๓.๑ ระดับความสำเร็จของส่วนงานที่นำหลักพระพุทธศาสนามาใช้ในการบริหารจัดการองค์กร	วิทยาเขตหนองคาย

ยุทธศาสตร์ที่ ๕

พัฒนาระบบการบริหารจัดการองค์กรตามหลักธรรมาภิบาล

เป้าประสงค์ที่ ๓

มีระบบการบริหารจัดการองค์กรวิถีพุทธ

โครงการ/กิจกรรม	กลยุทธ์มหาวิทยาลัย	ตัวชี้วัด	*หมายเหตุ (ส่วนงาน)
๑๐๑ โครงการอบรมเชิงปฏิบัติการ การจัดทำแผนพัฒนา มหาวิทยาลัยฯแผนปฏิบัติการประจำปี	๕.๓.๑ พัฒนาและส่งเสริมการนำหลักพระพุทธศาสนามาประยุกต์ใช้ในการบริหารจัดการองค์กร ๕.๓.๒ ส่งเสริมและพัฒนาระบบและกลไกการบริหารจัดการองค์กรตามหลักธรรมาภิบาล	๕.๓.๑ ระดับความสำเร็จของส่วนงานที่นำหลักพระพุทธศาสนาใช้ในการบริหารจัดการองค์กร ๕.๓.๒ ร้อยละความสำเร็จ การติดตามและประเมินผลการทำงานด้วยหลักธรรมาภิบาลของทุกส่วนงาน	วิทยาเขตหนองคาย
๑๐๒ โครงการส่งเสริมสุขภาพและศักยภาพในการปฏิบัติงานของบุคลากร “ฝ่ายคุณหัสถ์”		๕.๓.๑ ระดับความสำเร็จของส่วนงานที่นำหลักพระพุทธศาสนาใช้ในการบริหารจัดการองค์กร	วิทยาเขตหนองคาย
๑๐๓ ค่าใช้จ่ายในงานตรวจประเมินประกันคุณภาพการศึกษาประจำปี	๕.๓.๓ ส่งเสริม สนับสนุนส่วนงานจัดการศึกษาเข้าสู่ระบบเกณฑ์คุณภาพการศึกษาเพื่อการดำเนินการที่เป็นเลิศ	๕.๓.๓ ร้อยละของส่วนงานจัดการศึกษาได้รับการพัฒนาการบริหารองค์กรสู่ความเป็นเลิศ	คณะมนุษยศาสตร์ หลักสูตร พุทธศาสตรมหาบัณฑิต สาขา วิชาพุทธจิตวิทยา
๑๐๔ ค่าใช้จ่ายในงานตรวจประเมินประกันคุณภาพการศึกษาประจำปี		๕.๓.๓ ร้อยละของส่วนงานจัดการศึกษาได้รับการพัฒนาการบริหารองค์กรสู่ความเป็นเลิศ	คณะมนุษยศาสตร์ หลักสูตร พุทธศาสตรมหาบัณฑิต สาขา วิชาพุทธจิตวิทยา

ยุทธศาสตร์ที่ ๕

พัฒนาระบบการบริหารจัดการองค์กรตามหลักธรรมาภิบาล

เป้าประสงค์ที่ ๓

มีระบบการบริหารจัดการองค์กรวิถีพุทธ

โครงการ/กิจกรรม	กลยุทธ์มหาวิทยาลัย	ตัวชี้วัด	*หมายเหตุ (ส่วนงาน)
๑๐๕ โครงการให้ความรู้และทักษะด้านการประกันคุณภาพการศึกษา	๕.๓.๓ ส่งเสริม สนับสนุนส่วนงานจัดการศึกษาเข้าสู่ระบบเกณฑ์คุณภาพการศึกษาเพื่อการดำเนินการที่เป็นเลิศ	๕.๓.๓ ร้อยละของส่วนงานจัดการศึกษาได้รับการพัฒนาการบริหารองค์กรสู่ความเป็นเลิศ	กองกิจการนิสิต
๑๐๖ โครงการจัดทำแผนปฏิบัติการประจำปี	๕.๓.๑ พัฒนาและส่งเสริมการนำหลักพระพุทธศาสนาประยุกต์ใช้ในการบริหารจัดการองค์กร ๕.๓.๒ ส่งเสริมและพัฒนาระบบและกลไกการบริหารจัดการองค์กรตามหลักธรรมาภิบาล ๕.๓.๓ ส่งเสริม สนับสนุนส่วนงานจัดการศึกษาเข้าสู่ระบบเกณฑ์คุณภาพการศึกษาเพื่อการดำเนินการที่เป็นเลิศ	๕.๓.๒ ร้อยละความสำเร็จ การติดตามและประเมินผลการทำงานด้วยหลักธรรมาภิบาลของทุกส่วนงาน	คณะมนุษยศาสตร์ หลักสูตร พุทธศาสตรมหาบัณฑิต สาขา วิชาพุทธจิตวิทยา
๑๐๗ โครงการพัฒนาบุคลากร		๕.๓.๓ ร้อยละของส่วนงานจัดการศึกษาได้รับการพัฒนาการบริหารองค์กรสู่ความเป็นเลิศ	บัณฑิตวิทยาลัย หลักสูตรพุทธ ศาสตรดุษฎีบัณฑิต สาขาวิชา สันติศึกษา

ยุทธศาสตร์ที่ ๕

พัฒนาระบบการบริหารจัดการองค์กรตามหลักธรรมาภิบาล

เป้าประสงค์ที่ ๓

มีระบบการบริหารจัดการองค์กรวิถีพุทธ

โครงการ/กิจกรรม	กลยุทธ์มหาวิทยาลัย	ตัวชี้วัด	*หมายเหตุ (ส่วนงาน)
๑๐๘ โครงการจัดหลักสูตรเพื่อพัฒนาและฝึกอบรมบุคลากรทั้งภายในและภายนอก(โครงการระยะสั้นต่างๆ)	๕.๓.๓ ส่งเสริม สนับสนุนส่วนงานจัดการศึกษาเข้าสู่ระบบเกณฑ์คุณภาพการศึกษาเพื่อการดำเนินการที่เป็นเลิศ	๕.๓.๓ ร้อยละของส่วนงานจัดการศึกษาที่ได้รับการพัฒนาการบริหารองค์กรสู่ความเป็นเลิศ	บัณฑิตวิทยาลัย หลักสูตรพุทธศาสตรดุษฎีบัณฑิต สาขาวิชาสันติศึกษา
๑๐๙ โครงการพัฒนาศูนย์ใกล้เคียง		๕.๓.๓ ร้อยละของส่วนงานจัดการศึกษาที่ได้รับการพัฒนาการบริหารองค์กรสู่ความเป็นเลิศ	บัณฑิตวิทยาลัย หลักสูตรพุทธศาสตรดุษฎีบัณฑิต สาขาวิชาสันติศึกษา
๑๑๐ โครงการจัดทำฐานข้อมูลพระธรรมทูตสายต่างประเทศ	๕.๓.๑ พัฒนาและส่งเสริมการนำหลักพระพุทธศาสนาประยุกต์ใช้ในการบริหารจัดการองค์กร	๕.๓.๑ ระดับความสำเร็จของส่วนงานที่นำหลักพระพุทธศาสนาใช้ในการบริหารจัดการองค์กร	วิทยาลัยพระธรรมทูต
๑๑๑ โครงการจัดหลักสูตรเพื่อพัฒนาและฝึกอบรมบุคลากรทั้งภายในและภายนอก(โครงการระยะสั้นต่างๆ)	๕.๓.๓ ส่งเสริม สนับสนุนส่วนงานจัดการศึกษาเข้าสู่ระบบเกณฑ์คุณภาพการศึกษาเพื่อการดำเนินการที่เป็นเลิศ	๕.๓.๓ ร้อยละของส่วนงานจัดการศึกษาที่ได้รับการพัฒนาการบริหารองค์กรสู่ความเป็นเลิศ	บัณฑิตวิทยาลัย หลักสูตรพุทธศาสตรมหาบัณฑิต สาขาวิชาสันติศึกษา
๑๑๒ โครงการพัฒนาศักยภาพด้านภาษาต่างประเทศแก่บุคลากรในส่วนงาน	๕.๓.๑ พัฒนาและส่งเสริมการนำหลักพระพุทธศาสนาประยุกต์ใช้ในการบริหารจัดการองค์กร	๕.๓.๑ ระดับความสำเร็จของส่วนงานที่นำหลักพระพุทธศาสนาใช้ในการบริหารจัดการองค์กร	วิทยาลัยพระธรรมทูต

ยุทธศาสตร์ที่ ๕

พัฒนาระบบการบริหารจัดการองค์กรตามหลักธรรมาภิบาล

เป้าประสงค์ที่ ๓

มีระบบการบริหารจัดการองค์กรวิถีพุทธ

โครงการ/กิจกรรม	กลยุทธ์มหาวิทยาลัย	ตัวชี้วัด	*หมายเหตุ (ส่วนงาน)
๑๑๓ โครงการจัดตั้งกองทุนพัฒนาวิทยาลัยพระธรรมทูต	๕.๓.๑ พัฒนาและส่งเสริมการนำหลักพระพุทธศาสนามาประยุกต์ใช้ในการบริหารจัดการองค์กร ๕.๓.๒ ส่งเสริมและพัฒนาระบบและกลไกการบริหารจัดการองค์กรตามหลักธรรมาภิบาล ๕.๓.๓ ส่งเสริม สนับสนุนส่วนงานจัดการศึกษาเข้าสู่ระบบเกณฑ์คุณภาพการศึกษาเพื่อการดำเนินการที่เป็นเลิศ	๕.๓.๑ ระดับความสำเร็จของส่วนงานที่นำหลักพระพุทธศาสนาใช้ในการบริหารจัดการองค์กร ๕.๓.๒ ร้อยละความสำเร็จ การติดตามและประเมินผลการทำงานด้วยหลักธรรมาภิบาลของทุกส่วนงาน ๕.๓.๓ ร้อยละของส่วนงานจัดการศึกษาได้รับการพัฒนาการบริหารองค์กรสู่ความเป็นเลิศ	วิทยาลัยพระธรรมทูต

ยุทธศาสตร์ที่ ๕

พัฒนาระบบการบริหารจัดการองค์กรตามหลักธรรมาภิบาล

เป้าประสงค์ที่ ๓

มีระบบการบริหารจัดการองค์กรวิถีพุทธ

โครงการ/กิจกรรม	กลยุทธ์มหาวิทยาลัย	ตัวชี้วัด	*หมายเหตุ (ส่วนงาน)
<p>๑๑๔ โครงการพัฒนาศักยภาพอาจารย์เพื่อเข้าสู่ตำแหน่งทางวิชาการ</p>	<p>๕.๓.๑ พัฒนาและส่งเสริมการนำหลักพระพุทธศาสนามาประยุกต์ใช้ในการบริหารจัดการองค์กร</p> <p>๕.๓.๒ ส่งเสริมและพัฒนาระบบและกลไกการบริหารจัดการองค์กรตามหลักธรรมาภิบาล</p> <p>๕.๓.๓ ส่งเสริม สนับสนุนส่วนงานจัดการศึกษาเข้าสู่ระบบเกณฑ์คุณภาพการศึกษาเพื่อการดำเนินการที่เป็นเลิศ</p>	<p>๕.๓.๑ ระดับความสำเร็จของส่วนงานที่นำหลักพระพุทธศาสนาใช้ในการบริหารจัดการองค์กร</p> <p>๕.๓.๒ ร้อยละความสำเร็จ การติดตามและประเมินผลการทำงานด้วยหลักธรรมาภิบาลของทุกส่วนงาน</p> <p>๕.๓.๓ ร้อยละของส่วนงานจัดการศึกษาได้รับการพัฒนาการบริหารองค์กรสู่ความเป็นเลิศ</p>	<p>วิทยาลัยพระธรรมทูต</p>

ยุทธศาสตร์ที่ ๕

พัฒนาระบบการบริหารจัดการองค์กรตามหลักธรรมาภิบาล

เป้าประสงค์ที่ ๓

มีระบบการบริหารจัดการองค์กรวิถีพุทธ

โครงการ/กิจกรรม	กลยุทธ์มหาวิทยาลัย	ตัวชี้วัด	*หมายเหตุ (ส่วนงาน)
๑๑๔ โครงการพัฒนาศักยภาพอาจารย์เพื่อเข้าสู่ตำแหน่งทางวิชาการ	๕.๓.๑ พัฒนาและส่งเสริมการนำหลักพระพุทธศาสนาประยุกต์ใช้ในการบริหารจัดการองค์กร ๕.๓.๒ ส่งเสริมและพัฒนาระบบและกลไกการบริหารจัดการองค์กรตามหลักธรรมาภิบาล ๕.๓.๓ ส่งเสริม สนับสนุนส่วนงานจัดการศึกษาเข้าสู่ระบบเกณฑ์คุณภาพการศึกษาเพื่อการดำเนินการที่เป็นเลิศ	๕.๓.๑ ระดับความสำเร็จของส่วนงานที่นำหลักพระพุทธศาสนาใช้ในการบริหารจัดการองค์กร ๕.๓.๒ ร้อยละความสำเร็จ การติดตามและประเมินผลการทำงานด้วยหลักธรรมาภิบาลของทุกส่วนงาน ๕.๓.๓ ร้อยละของส่วนงานจัดการศึกษาได้รับการพัฒนาการบริหารองค์กรสู่ความเป็นเลิศ	วิทยาลัยพระธรรมทูต
๑๑๕ โครงการพัฒนาระบบประกันคุณภาพการศึกษา	๕.๓.๓ ส่งเสริม สนับสนุนส่วนงานจัดการศึกษาเข้าสู่ระบบเกณฑ์คุณภาพการศึกษาเพื่อการดำเนินการที่เป็นเลิศ	๕.๓.๓ ร้อยละของส่วนงานจัดการศึกษาได้รับการพัฒนาการบริหารองค์กรสู่ความเป็นเลิศ	คณะมนุษยศาสตร์
๑๑๖ โครงการจัดทำแผนพัฒนาและแผนปฏิบัติการคณะมนุษยศาสตร์ ฉบับที่ 13	๕.๓.๒ ส่งเสริมและพัฒนาระบบและกลไกการบริหารจัดการองค์กรตามหลักธรรมาภิบาล	๕.๓.๒ ร้อยละความสำเร็จ การติดตามและประเมินผลการทำงานด้วยหลักธรรมาภิบาลของทุกส่วนงาน	คณะมนุษยศาสตร์

ยุทธศาสตร์ที่ ๕

พัฒนาระบบการบริหารจัดการองค์กรตามหลักธรรมาภิบาล

เป้าประสงค์ที่ ๓

มีระบบการบริหารจัดการองค์กรวิถีพุทธ

โครงการ/กิจกรรม	กลยุทธ์มหาวิทยาลัย	ตัวชี้วัด	*หมายเหตุ (ส่วนงาน)
๑๑๗ โครงการจัดทำแผนพัฒนาและแผนปฏิบัติการงานบริการวิชาการ	๕.๓.๒ ส่งเสริมและพัฒนาระบบและกลไกการบริหารจัดการองค์กรตามหลักธรรมาภิบาล	๕.๓.๒ ร้อยละความสำเร็จ การติดตามและประเมินผลการทำงานด้วยหลักธรรมาภิบาลของทุกส่วนงาน	คณะมนุษยศาสตร์
๑๑๘ โครงการพัฒนาศักยภาพบุคลากรสายปฏิบัติการวิชาชีพและบริหารทั่วไป	๕.๓.๑ พัฒนาและส่งเสริมการนำหลักพระพุทธศาสนามาประยุกต์ใช้ในการบริหารจัดการองค์กร	๕.๓.๑ ระดับความสำเร็จของส่วนงานที่นำหลักพระพุทธศาสนาใช้ในการบริหารจัดการองค์กร	วิทยาลัยพระธรรมทูต
๑๑๙ โครงการจัดทำแผนพัฒนา	๕.๓.๒ ส่งเสริมและพัฒนาระบบและกลไกการบริหารจัดการองค์กรตามหลักธรรมาภิบาล	๕.๓.๒ ร้อยละความสำเร็จ การติดตามและประเมินผลการทำงานด้วยหลักธรรมาภิบาลของทุกส่วนงาน	คณะสังคมศาสตร์
๑๒๐ โครงการพัฒนาเกณฑ์คุณภาพการศึกษาเพื่อการดำเนินการที่เป็นเลิศ(EdPEX)	๕.๓.๓ ส่งเสริม สนับสนุนส่วนงานจัดการศึกษาเข้าสู่ระบบเกณฑ์คุณภาพการศึกษาเพื่อการดำเนินการที่เป็นเลิศ	๕.๓.๓ ร้อยละของส่วนงานจัดการศึกษาได้รับการพัฒนาการบริหารองค์กรสู่ความเป็นเลิศ	คณะสังคมศาสตร์

ยุทธศาสตร์ที่ ๕

พัฒนาระบบการบริหารจัดการองค์กรตามหลักธรรมาภิบาล

เป้าประสงค์ที่ ๓

มีระบบการบริหารจัดการองค์กรวิถีพุทธ

โครงการ/กิจกรรม	กลยุทธ์มหาวิทยาลัย	ตัวชี้วัด	*หมายเหตุ (ส่วนงาน)
๑๒๑ โครงการฝึกอบรมเชิงปฏิบัติการบุคลากรสายสนับสนุน	๕.๓.๑ พัฒนาและส่งเสริมการนำหลักพระพุทธศาสนามาประยุกต์ใช้ในการบริหารจัดการองค์กร ๕.๓.๒ ส่งเสริมและพัฒนาระบบและกลไกการบริหารจัดการองค์กรตามหลักธรรมาภิบาล ๕.๓.๓ ส่งเสริม สนับสนุนส่วนงานจัดการศึกษาเข้าสู่ระบบเกณฑ์คุณภาพการศึกษาเพื่อการดำเนินการที่เป็นเลิศ	๕.๓.๒ ร้อยละความสำเร็จ การติดตามและประเมินผลการดำเนินงานด้วยหลักธรรมาภิบาลของทุกส่วนงาน	คณะสังคมศาสตร์
๑๒๒ โครงการตรวจประเมินคุณภาพการศึกษาภายในระดับหลักสูตร	๕.๓.๓ ส่งเสริม สนับสนุนส่วนงานจัดการศึกษาเข้าสู่ระบบเกณฑ์คุณภาพการศึกษาเพื่อการดำเนินการที่เป็นเลิศ	๕.๓.๓ ร้อยละของส่วนงานจัดการศึกษาได้รับการพัฒนาการบริหารองค์กรสู่ความเป็นเลิศ	คณะสังคมศาสตร์
๑๒๓ โครงการจัดทำแผนพัฒนาและแผนปฏิบัติการประจำปี	๕.๓.๑ พัฒนาและส่งเสริมการนำหลักพระพุทธศาสนามาประยุกต์ใช้ในการบริหารจัดการองค์กร	๕.๓.๑ ระดับความสำเร็จของส่วนงานที่นำหลักพระพุทธศาสนาใช้ในการบริหารจัดการองค์กร	วิทยาลัยสงฆ์ร้อยเอ็ด

ยุทธศาสตร์ที่ ๕

พัฒนาระบบการบริหารจัดการองค์กรตามหลักธรรมาภิบาล

เป้าประสงค์ที่ ๓

มีระบบการบริหารจัดการองค์กรวิถีพุทธ

โครงการ/กิจกรรม	กลยุทธ์มหาวิทยาลัย	ตัวชี้วัด	*หมายเหตุ (ส่วนงาน)
๑๒๔ โครงการตรวจสอบสภาพประจำปี บุคลากร	๕.๓.๒ ส่งเสริมและพัฒนาระบบและกลไกการบริหารจัดการองค์กรตามหลักธรรมาภิบาล	๕.๓.๒ ร้อยละความสำเร็จ การติดตามและประเมินผลการทำงานด้วยหลักธรรมาภิบาลของทุกส่วนงาน	วิทยาลัยสงฆ์ร้อยเอ็ด
๑๒๕ โครงการประชุมเชิงปฏิบัติการเพื่อกำหนดทิศทางเพื่อสร้างความเข้าใจกลยุทธ์ด้านการเงินและงบประมาณ		๕.๓.๒ ร้อยละความสำเร็จ การติดตามและประเมินผลการทำงานด้วยหลักธรรมาภิบาลของทุกส่วนงาน	วิทยาลัยสงฆ์ร้อยเอ็ด
๑๒๖ โครงการส่งเสริมพัฒนาคุณภาพบุคลากรสายวิชาการและสายปฏิบัติการวิชาชีพ		๕.๓.๒ ร้อยละความสำเร็จ การติดตามและประเมินผลการทำงานด้วยหลักธรรมาภิบาลของทุกส่วนงาน	วิทยาลัยสงฆ์ร้อยเอ็ด
๑๒๗ โครงการสัมมนาแลกเปลี่ยนเรียนรู้ระบบงานการเงิน บัญชี และพัสดุเบื้องต้น		๕.๓.๒ ร้อยละความสำเร็จ การติดตามและประเมินผลการทำงานด้วยหลักธรรมาภิบาลของทุกส่วนงาน	กองคลังและทรัพย์สิน
๑๒๘ โครงการสัมมนาการบริหารความเสี่ยงการบริหารพัสดุภาครัฐและแนวทางการป้องกันทุจริต		๕.๓.๒ ร้อยละความสำเร็จ การติดตามและประเมินผลการทำงานด้วยหลักธรรมาภิบาลของทุกส่วนงาน	กองคลังและทรัพย์สิน

ยุทธศาสตร์ที่ ๕

พัฒนาระบบการบริหารจัดการองค์กรตามหลักธรรมาภิบาล

เป้าประสงค์ที่ ๓

มีระบบการบริหารจัดการองค์กรวิถีพุทธ

โครงการ/กิจกรรม	กลยุทธ์มหาวิทยาลัย	ตัวชี้วัด	*หมายเหตุ (ส่วนงาน)
๑๒๙ 137 ปี วันสถาปนามหาจุฬาฯ	๕.๓.๑ พัฒนาและส่งเสริมการนำหลักพระ พุทธศาสนามาประยุกต์ใช้ในการบริหาร จัดการองค์กร ๕.๓.๒ ส่งเสริมและพัฒนาระบบและกลไก การบริหารจัดการองค์กรตามหลักธรรมาภิ บาล ๕.๓.๓ ส่งเสริม สนับสนุนส่วนงานจัดการ ศึกษาเข้าสู่ระบบเกณฑ์คุณภาพการศึกษา เพื่อการดำเนินการที่เป็นเลิศ	๕.๓.๑ ระดับความสำเร็จของส่วนงานที่ นำหลักพระพุทธศาสนาใช้ในการ บริหารจัดการองค์กร	สำนักงานอธิการบดี
๑๓๐ โครงการทบทวน ปรับปรุงแผนงานโครงการฯ	๕.๓.๓ ส่งเสริม สนับสนุนส่วนงานจัดการ ศึกษาเข้าสู่ระบบเกณฑ์คุณภาพการศึกษา เพื่อการดำเนินการที่เป็นเลิศ	๕.๓.๓ ร้อยละของส่วนงานจัดการศึกษา ได้รับการพัฒนาการบริหารองค์กรสู่ ความเป็นเลิศ	สำนักงานพระสอนศีลธรรม
๑๓๑ โครงการติดตาม ประเมินผลการบริหารงานโครงการฯ ของ ศูนย์ฯ	๕.๓.๒ ส่งเสริมและพัฒนาระบบและกลไก การบริหารจัดการองค์กรตามหลักธรรมาภิ บาล	๕.๓.๒ ร้อยละความสำเร็จ การติดตาม และประเมินผลการทำงานด้วยหลักธ รรมาภิบาลของทุกส่วนงาน	สำนักงานพระสอนศีลธรรม

กรอบงบประมาณรายจ่ายประจำปีงบประมาณ พ.ศ. ๒๕๖๖ ไปพลางก่อน
มหาวิทยาลัยมหาจุฬาลงกรณราชวิทยาลัย

แผนงาน/ผลผลิต/รายการ	กรอบงบประมาณรายจ่าย ประจำปีงบประมาณ พ.ศ. ๒๕๖๖ ไปพลางก่อน			
	งบประมาณ	นอกงบประมาณ	รวม	ร้อยละ
รวมทั้งสิ้น	๗๗๕,๗๘๕,๗๒๐	๘๑๖,๒๙๙,๙๖๐	๑,๕๙๒,๐๘๕,๖๘๐	๑๐๐.๐๐
๑. แผนงานบุคลากรภาครัฐ	๓๙๗,๖๘๙,๒๖๐	๒๒๓,๔๓๙,๑๖๐	๖๒๑,๑๒๘,๔๒๐	๓๙.๐๑
๒. แผนงานยุทธศาสตร์พัฒนาศักยภาพคนตลอดช่วงชีวิต	๓๖๓,๖๘๗,๑๔๐	๕๗๓,๙๗๓,๐๘๐	๙๓๗,๖๖๐,๒๒๐	๕๘.๙๐
๑) งบดำเนินการ	๔๔,๙๑๐,๕๙๐	๒๖๔,๕๕๑,๙๕๐	๓๐๙,๔๖๒,๕๔๐	๓๓.๐๐
๒) งบลงทุน	-	๗๗,๗๘๙,๘๙๐	๗๗,๗๘๙,๘๙๐	๘.๓๐
๓) งบเงินอุดหนุน	๓๑๘,๗๗๖,๕๕๐	๒๓๑,๖๓๑,๒๔๐	๕๕๐,๔๐๗,๗๙๐	๕๘.๗๐
๓. แผนงานยุทธศาสตร์การส่งเสริมการวิจัยและพัฒนานวัตกรรม	๑๔,๔๐๙,๓๒๐	๑๘,๘๘๗,๗๒๐	๓๓,๒๙๗,๐๔๐	๒.๐๙

แผนภูมิแท่ง: กรอบงบประมาณรายจ่ายประจำปีงบประมาณ พ.ศ. ๒๕๖๖ ไปพลางก่อน

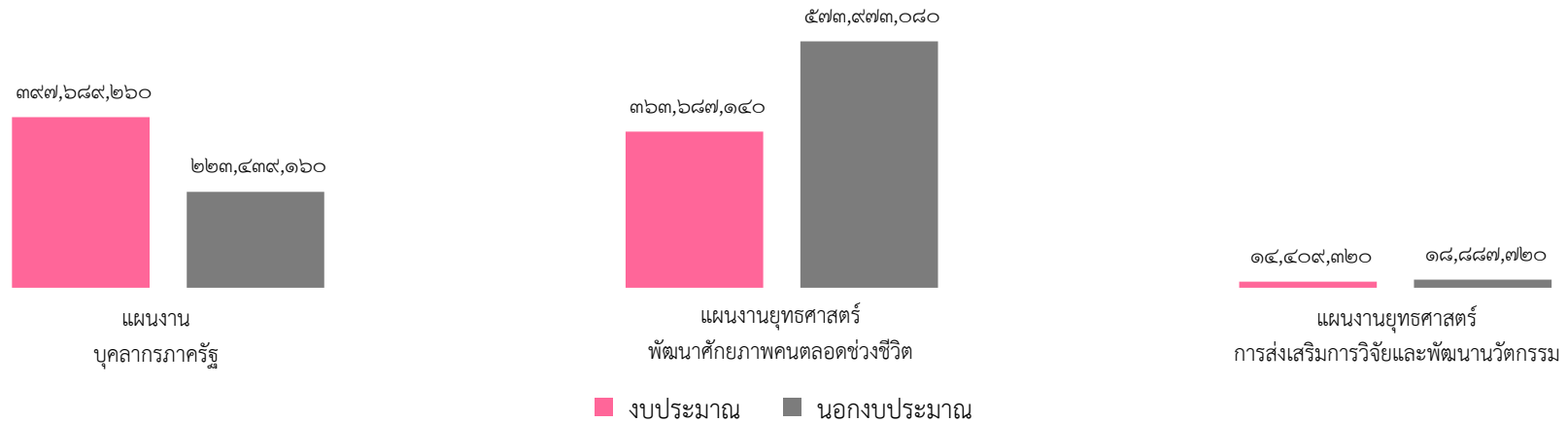

ตัวชี้วัดค่าเป้าหมายระดับเป้าประสงค์ประจำปีงบประมาณ ๒๕๖ ไปพลางก่อน

ตัวชี้วัดและค่าเป้าหมายระดับเป้าประสงค์ประจำปีงบประมาณ ๒๕๖๖ ไปพลางก่อน				
เป้าประสงค์	ที่	ตัวชี้วัดและค่าเป้าหมายระดับเป้าประสงค์	หน่วยนับ	ค่าเป้าหมาย (Target)
๑. บัณฑิตมีคุณลักษณะทางสติปัญญาและคุณธรรม	๑	จำนวนนิสิตที่ได้รับการยกย่อง หรือได้รับรางวัลระดับชาติและนานาชาติ	จำนวน	๗๐
	๒	ค่านิยมการประเมินคุณลักษณะทางสติปัญญา และคุณธรรมตามที่มหาวิทยาลัยกำหนด	คะแนน	๔.๓๕
	๓	ระดับความพึงพอใจของผู้ใช้บัณฑิตต่อคุณภาพตามกรอบ มาตรฐานคุณวุฒิระดับอุดมศึกษาแห่งชาติ	ระดับ	๔
	๔	ระดับผลการประเมินบัณฑิตที่มีความรู้ และปรารถนาใช้หลักพุทธธรรม	ระดับ	๓
๒. หลักสูตรมีการบูรณาการหลักพระพุทธศาสนากับ ศาสตร์สมัยใหม่	๕	สัดส่วนหน่วยกิตของวิชาที่มุ่งเน้นการศึกษาหลักศาสนา หรือนำหลักศาสนามาบูรณาการ	ระดับ	๓
	๖	จำนวนของหลักสูตร ที่ได้รับการพัฒนาเป็นหลักสูตรออนไลน์	จำนวน	๓
	๗	จำนวนหลักสูตรที่มีการนำองค์ความรู้ หรือพุทธนวัตกรรมไปใช้เพื่อพัฒนาจิตใจและสังคม	จำนวน	๒๕
	๘	ร้อยละของหลักสูตรนานาชาติ ที่นำองค์ความรู้พุทธนวัตกรรมไปใช้เพื่อพัฒนาจิตใจ และสังคม	ร้อยละ	๕๐
๓. ร้อยละของอาจารย์ที่มีคุณวุฒิทางศาสนาหรือเป็น ผู้เชี่ยวชาญด้านศาสนาหรือพัฒนาคุณธรรม ^{๑๗}	๙	ร้อยละของอาจารย์ที่มีคุณวุฒิทางศาสนา หรือเป็นผู้เชี่ยวชาญด้านศาสนาหรือพัฒนาคุณธรรม ^{๑๘}	ร้อยละ	๕๐
	๑๐	ร้อยละของอาจารย์ที่มีผลงานทางวิชาการที่ตีพิมพ์เผยแพร่ ระดับชาติหรือนานาชาติ	ร้อยละ	๗๐

ตัวชี้วัดและค่าเป้าหมายระดับเป้าประสงค์ประจำปีงบประมาณ ๒๕๖๖ ไปพลางก่อน				
เป้าประสงค์	ที่	ตัวชี้วัดและค่าเป้าหมายระดับเป้าประสงค์	หน่วยนับ	ค่าเป้าหมาย (Target)
	๑๑	ระดับความสำเร็จของอาจารย์ที่จัดกระบวนการเรียนรู้และบูรณาการหลักพระพุทธศาสนามุ่งผลสัมฤทธิ์ตามคุณลักษณะบัณฑิตที่พึงประสงค์	ระดับ	๓
	๑๒	ร้อยละของอาจารย์ที่มีทักษะด้านภาษาต่างประเทศและทักษะด้านเทคโนโลยี	ร้อยละ	๖๕
๔. ทรัพยากรทางการศึกษาและสภาพแวดล้อมที่เอื้อต่อการเรียนรู้	๑๓	ร้อยละของหลักสูตรที่มีทรัพยากรการเรียนรู้และสภาพแวดล้อมที่เอื้อต่อการศึกษา	ร้อยละ	๗๐
	๑๔	ระดับความพึงพอใจของผู้รับบริการที่มีต่อทรัพยากรทางการเรียนรู้และสภาพแวดล้อมที่เอื้อต่อการศึกษาทั้งเชิงปริมาณและคุณภาพ	ระดับ	๓
	๑๕	จำนวนรายวิชาที่ผลิตและใช้สื่อการเรียนรู้ออนไลน์	จำนวน	๖๐
	๑๖	ผลรวมคะแนนถ่วงน้ำหนักของผลงานวิชาการที่เกิดจากความร่วมมือกับหน่วยงานอื่นในเครือข่าย เพื่อการพัฒนาปัญญาและคุณธรรมด้วยหลักศาสนาทั้งในระดับชาติและนานาชาติ	ระดับ	๒
๕. มีระบบและกลไกการส่งเสริมและสนับสนุนการบริหารงานวิจัยที่ได้มาตรฐาน	๑๗	ร้อยละของส่วนงานที่มีการดำเนินงานตามระบบและกลไกในการส่งเสริมและสนับสนุนการบริหารงานวิจัยที่ได้มาตรฐาน	ร้อยละ	๗๐
๖. ผลงานวิจัย และ/หรือนวัตกรรมที่พัฒนาปัญญาและคุณธรรม ^{๒๑}	๑๘	ร้อยละของผลงานวิจัย งานสร้างสรรค์ หรือพุทธนวัตกรรมที่ส่งต่อการพัฒนาจิตใจ และสังคมอย่างยั่งยืน	ร้อยละ	๔๐
	๑๙	จำนวนหนังสือ หรือสื่อสร้างสรรค์ที่เป็นผลผลิตจากงานวิจัยและนวัตกรรมเชิงพื้นที่ ที่นำเสนอสู่สาธารณะ	จำนวน	๑๕

ตัวชี้วัดและค่าเป้าหมายระดับเป้าประสงค์ประจำปีงบประมาณ ๒๕๖๖ ไปพลางก่อน				
เป้าประสงค์	ที่	ตัวชี้วัดและค่าเป้าหมายระดับเป้าประสงค์	หน่วยนับ	ค่าเป้าหมาย (Target)
	๒๐	ร้อยละของงบประมาณวิจัย และ/หรือบริการวิชาการที่ได้รับจากภายนอก เพื่อดำเนินโครงการเกี่ยวกับการพัฒนาปัญญาและคุณธรรมด้วยหลักศาสนา ^{๒๒}	ร้อยละ	๑๐
๗. ผลงานวิจัย งานสร้างสรรค์ หรือพุทธนวัตกรรมได้รับการตีพิมพ์หรือเผยแพร่ในระดับชาติหรือนานาชาติ	๒๑	ร้อยละของอาจารย์และนักวิจัยที่มีผลงานวิจัย งานสร้างสรรค์ หรือพุทธนวัตกรรมในระดับชาติ หรือนานาชาติ	ร้อยละ	๔๐
	๒๒	ร้อยละของผลงานวิจัย งานสร้างสรรค์ หรือพุทธนวัตกรรมที่ตีพิมพ์เผยแพร่ในวารสารที่ได้รับการยอมรับในระดับชาติหรือนานาชาติ	ร้อยละ	๔๐
๘. ผลงานวิจัย งานสร้างสรรค์หรือพุทธนวัตกรรมได้รับการอ้างอิงหรือนำไปใช้ประโยชน์ในระดับชาติหรือนานาชาติ	๒๓	ผลรวมคะแนนถ่วงน้ำหนักของจำนวนบุคลากรที่มีบทบาทหรือผลงานที่ได้รับการอ้างอิง หรือนำไปใช้เป็นต้นแบบเพื่อนำไปต่อยอด หรือได้รับรางวัลในการพัฒนาจิตใจ สติปัญญา และพฤติกรรมของการพัฒนาจิตใจ สติปัญญา และพฤติกรรมของประชาชน ^{๒๓}	คะแนน	๓
	๒๔	ร้อยละของผลงานวิจัย งานสร้างสรรค์ หรือพุทธนวัตกรรมเชิงบูรณาการที่ได้รับการอ้างอิง หรือนำไปใช้ประโยชน์ในการพัฒนาจิตใจเพื่อขับเคลื่อนชุมชน สังคม และสิ่งแวดล้อมสู่การมีชีวิตที่ดีขึ้นในระดับนานาชาติ	ร้อยละ	๑๕
	๒๕	จำนวนโครงการวิจัยที่อาจารย์และนักวิจัยไทย ดำเนินการร่วมกับนักวิจัยชาวต่างประเทศ	จำนวน	๕
๙. ความเข้มแข็งของเครือข่ายความร่วมมือเพื่อพัฒนาสังคมที่ยั่งยืน	๒๖	ระดับความสำเร็จของการดำเนินงานตามระบบ และกลไกการเสริมสร้างความเข้มแข็งของเครือข่ายความร่วมมือเพื่อพัฒนาสังคมที่ยั่งยืน	ระดับ	๓

ตัวชี้วัดและค่าเป้าหมายระดับเป้าประสงค์ประจำปีงบประมาณ ๒๕๖๖ ไปพลางก่อน				
เป้าประสงค์	ที่	ตัวชี้วัดและค่าเป้าหมายระดับเป้าประสงค์	หน่วยนับ	ค่าเป้าหมาย (Target)
	๒๗	ระดับความสำเร็จของการดำเนินงานเครือข่ายความร่วมมือที่นำหลักพุทธธรรมไปใช้ประโยชน์ จนเกิดชุมชนสันติสุขอย่างยั่งยืน	ระดับ	๓
๑๐. ผลงานบริการวิชาการด้านพระพุทธศาสนาที่บูรณาการกับพันธกิจเพื่อพัฒนา วัด ชุมชน ท้องถิ่น และสังคมสันติสุขอย่างยั่งยืน	๒๘	จำนวนผลงานบริการวิชาการด้านพระพุทธศาสนาบูรณาการกับพันธกิจ เพื่อพัฒนาชุมชน วัด และสังคมสันติสุขอย่างยั่งยืน	จำนวน	๕
๑๑. พุทธนวัตกรรมที่เกิดจากความร่วมมือทางภาคีเครือข่าย วัด ชุมชน และท้องถิ่นในการอนุรักษ์ สืบสาน ส่งเสริมพระพุทธศาสนา	๒๙	จำนวนพุทธนวัตกรรมที่เกิดจากความร่วมมือของภาคีเครือข่าย วัด และชุมชน ในการอนุรักษ์ สืบสาน ส่งเสริมพระพุทธศาสนา ศิลปวัฒนธรรม และภูมิปัญญาท้องถิ่น	จำนวน	๕
๑๒. ผลการดำเนินงานร่วมกับภาคีเครือข่าย ชุมชน วัด และท้องถิ่น ด้านการอนุรักษ์ สืบสาน ส่งเสริมพระพุทธศาสนา ศิลปวัฒนธรรมและภูมิปัญญาท้องถิ่นอย่างยั่งยืน	๓๐	จำนวนผลการดำเนินงานร่วมกับภาคีเครือข่าย วัด และชุมชน ด้านการอนุรักษ์ สืบสาน ส่งเสริมพระพุทธศาสนา ศิลปวัฒนธรรม และภูมิปัญญาท้องถิ่นที่ส่งผลต่อการพัฒนา วัด ชุมชน ท้องถิ่น และสังคมอย่างยั่งยืน	จำนวน	๑๐
๑๓. มีระบบการบริหารจัดการด้วยรูปแบบมหาวิทยาลัยสีเขียว (Green University)	๓๑	ร้อยละของส่วนงานที่มีภาพลักษณ์ มหาวิทยาลัยพระพุทธศาสนาสีเขียว มีบรรยากาศร่มรื่น และการเผยแพร่พระพุทธศาสนา	ร้อยละ	๕๐
	๓๒	ระดับความสำเร็จของการใช้พลังงานทดแทน การบำบัดของเสียด้วยการลดการใช้ การใช้ซ้ำ และการแปรสภาพกลับมาใช้ใหม่	ระดับ	๓
	๓๒	ระดับความสำเร็จของการใช้พลังงานทดแทน การบำบัดของเสียด้วยการลดการใช้ การใช้ซ้ำ และการแปรสภาพกลับมาใช้ใหม่	ระดับ	๓

ตัวชี้วัดและค่าเป้าหมายระดับเป้าประสงค์ประจำปีงบประมาณ ๒๕๖๖ ไปพลางก่อน				
เป้าประสงค์	ที่	ตัวชี้วัดและค่าเป้าหมายระดับเป้าประสงค์	หน่วยนับ	ค่าเป้าหมาย (Target)
๑๔. มีการบริหารจัดการด้วยระบบเทคโนโลยีสารสนเทศ	๓๓	จำนวนระบบเทคโนโลยีสารสนเทศที่ใช้ในการบริหารจัดการองค์กร	จำนวน	๓
	๓๔	ระดับความสำเร็จของการบริหารจัดการองค์กรโดยใช้ระบบเทคโนโลยีสารสนเทศ	ระดับ	๓
๑๕. มีระบบการบริหารจัดการองค์กรวิถีพุทธ	๓๕	ระดับความสำเร็จของส่วนงานที่นำหลักพระพุทธศาสนามาใช้ในการบริหารจัดการองค์กร	ระดับ	๓
	๓๖	ร้อยละความสำเร็จการติดตามและประเมินผลการทำงานด้วยหลักธรรมาภิบาลของทุกส่วนงาน	ร้อยละ	๗๐
	๓๗	ร้อยละของส่วนงานจัดการศึกษาได้รับการพัฒนาการบริหารองค์กรสู่ความเป็นเลิศ	ร้อยละ	๔๐

๒.๔ การบริหารแผน และการติดตามประเมินผลการดำเนินงาน

แผนการเบิกจ่ายงบประมาณโครงการปีงบประมาณ พ.ศ. 2566 ไปพลางก่อน

1) จัดการศึกษา พัฒนาศักยภาพให้มีสติปัญญาและคุณธรรม

ที่	โครงการ	ประเภทงบประมาณ		รวมงบประมาณ	แผนการเบิกจ่ายงบประมาณ											ส่วนงาน	
		แผ่นดิน	รายได้		ต.ค.	พ.ย.	ธ.ค.	ม.ค.	ก.พ.	มี.ค.	เม.ย.	พ.ค.	มิ.ย.	ก.ค.	ส.ค.		ก.ย.
	1) จัดการศึกษา พัฒนาศักยภาพให้มีสติปัญญาและคุณธรรม	30,993,110	35,644,426	66,637,536													
27	คัดเลือกวิทยานิพนธ์และดุษฎีนิพนธ์ดีเด่นระดับบัณฑิตศึกษา	0	13,000	13,000	✓												บัณฑิตวิทยาลัย
28	โครงการคลินิกวิทยานิพนธ์ระดับบัณฑิตศึกษา	2,000	18,000	20,000	✓												บัณฑิตวิทยาลัย หลักสูตรพุทธศาสตรดุษฎีบัณฑิต สาขาวิชาปรัชญา,บัณฑิตวิทยาลัย
29	โครงการมอบทุนการศึกษา	0	10,000	10,000	✓												บัณฑิตวิทยาลัย หลักสูตรพุทธศาสตรมหาบัณฑิต สาขาวิชาปรัชญา,บัณฑิตวิทยาลัย
30	โครงการปฐมนิเทศนิสิตใหม่	0	30,000	30,000	✓												บัณฑิตวิทยาลัย,บัณฑิตวิทยาลัย หลักสูตรพุทธศาสตรมหาบัณฑิต สาขาวิชาปรัชญา
31	โครงการทัศนศึกษานอกสถานที่เพื่อส่งเสริมหลักสูตร	3,000	7,000	10,000	✓												บัณฑิตวิทยาลัย,บัณฑิตวิทยาลัย หลักสูตรพุทธศาสตรมหาบัณฑิต สาขาวิชาปรัชญา
32	โครงการพัฒนาบุคลากรด้านการเขียนบทความวิชาการ	0	66,660	66,660							✓						คณะมนุษยศาสตร์
33	โครงการสัมมนาฝึกภาคปฏิบัติทางจิตวิทยา	33,330	0	33,330			✓										คณะมนุษยศาสตร์
34	โครงการประชุมสัมมนาวิชาการเชิงปฏิบัติการ	66,660	0	66,660					✓								คณะมนุษยศาสตร์
35	โครงการทัศนศึกษานอกสถานที่ภาควิชาจิตวิทยา	20,000	0	20,000				✓									คณะมนุษยศาสตร์
36	โครงการมนุษยศาสตร์สัญจรส่งเสริมเผยแพร่และพัฒนาจิตใจ	66,660	0	66,660					✓								คณะมนุษยศาสตร์
37	โครงการทัศนศึกษานอกสถานที่ภาควิชาภาษาไทย	20,000	0	20,000												✓	คณะมนุษยศาสตร์

แผนการเบิกจ่ายงบประมาณโครงการปีงบประมาณ พ.ศ. 2566 ไปพลางก่อน

1) จัดการศึกษา พัฒนาศักยภาพให้มีสติปัญญาและคุณธรรม

ที่	โครงการ	ประเภทงบประมาณ		รวมงบประมาณ	แผนการเบิกจ่ายงบประมาณ											ส่วนงาน	
		แผ่นดิน	รายได้		ต.ค.	พ.ย.	ธ.ค.	ม.ค.	ก.พ.	มี.ค.	เม.ย.	พ.ค.	มิ.ย.	ก.ค.	ส.ค.		ก.ย.
	1) จัดการศึกษา พัฒนาศักยภาพให้มีสติปัญญาและคุณธรรม	30,993,110	35,644,426	66,637,536													
38	โครงการสัมมนาวิชาการภาควิชาภาษาไทย	26,660	0	26,660				✓									คณะมนุษยศาสตร์
39	โครงการทัศนศึกษานอกสถานที่ภาควิชาภาษาต่างประเทศ	20,000	0	20,000											✓		คณะมนุษยศาสตร์
40	โครงการเตรียมความพร้อมนิสิตในการศึกษาต่อ	20,000	0	20,000									✓				คณะมนุษยศาสตร์
41	โครงการฝึกทักษะการเรียนรู้ภาษาไทยสำหรับนิสิตต่างประเทศ	33,000	0	33,000									✓				คณะมนุษยศาสตร์
42	โครงการสัมมนาเชิงปฏิบัติการจัดการองค์ความรู้พุทธจิตวิทยากับการจัดการเรียนการสอน	66,660	0	66,660				✓									คณะมนุษยศาสตร์
43	โครงการสนับสนุนการผลิตบัณฑิต (หลักสูตรประกาศนียบัตรจิตวิทยาการปรึกษาแนวพุทธ)	0	146,660	146,660		✓											คณะมนุษยศาสตร์
44	โครงการประชุมเครือข่ายการจัดการเรียนการสอนพุทธจิตวิทยา	66,660	0	66,660								✓					คณะมนุษยศาสตร์
45	โครงการจัดกิจกรรมเสริมหลักสูตร (ป.ตรี)	80,660	0	80,660					✓								คณะมนุษยศาสตร์
46	โครงการจัดกิจกรรมเสริมหลักสูตรอภิปรายวิชาการ English Program	26,660	0	26,660				✓									คณะมนุษยศาสตร์
47	โครงการจัดกิจกรรมเสริมหลักสูตรชมรมภาษาอังกฤษ	26,660	0	26,660				✓									คณะมนุษยศาสตร์
48	โครงการทัศนศึกษานอกสถานที่ ป.ตรี English Program	20,000	0	20,000											✓		คณะมนุษยศาสตร์
49	โครงการส่งเสริมวัฒนธรรมค่ายศิษย์ผู้ช่วยและรับนิสิตใหม่	20,000	0	20,000									✓				คณะมนุษยศาสตร์
50	โครงการจัดอบรมวินัยจราจรและรักษาความปลอดภัย	3,330	0	3,330	✓												กองอาคารสถานที่และยานพาหนะ

แผนการเบิกจ่ายงบประมาณโครงการปีงบประมาณ พ.ศ. 2566 ไปพลางก่อน

1) จัดการศึกษา พัฒนาศักยภาพให้มีสติปัญญาและคุณธรรม

ที่	โครงการ	ประเภทงบประมาณ		รวมงบประมาณ	แผนการเบิกจ่ายงบประมาณ											ส่วนงาน	
		แผ่นดิน	รายได้		ต.ค.	พ.ย.	ธ.ค.	ม.ค.	ก.พ.	มี.ค.	เม.ย.	พ.ค.	มิ.ย.	ก.ค.	ส.ค.		ก.ย.
	1) จัดการศึกษา พัฒนาศักยภาพให้มีสติปัญญาและคุณธรรม	30,993,110	35,644,426	66,637,536													
75	โครงการทัศนศึกษานอกสถานที่เพื่อส่งเสริมหลักสูตร	0	100,000	100,000	✓												บัณฑิตวิทยาลัย หลักสูตรพุทธศาสตรดุษฎีบัณฑิต สาขาวิชาพระพุทธศาสนา (ภาคพิเศษ)
76	โครงการสัมมนาพระพุทธศาสนาในประเทศไทย	0	100,000	100,000	✓												บัณฑิตวิทยาลัย หลักสูตรพุทธศาสตรดุษฎีบัณฑิต สาขาวิชาพระพุทธศาสนา (ภาคพิเศษ)
77	โครงการคลินิกวิทยานิพนธ์ระดับบัณฑิตศึกษา	0	100,000	100,000	✓												บัณฑิตวิทยาลัย หลักสูตรพุทธศาสตรดุษฎีบัณฑิต สาขาวิชาพระพุทธศาสนา (ภาคพิเศษ)
78	โครงการปฐมนิเทศนิสิตใหม่	0	100,000	100,000	✓												บัณฑิตวิทยาลัย หลักสูตรพุทธศาสตรดุษฎีบัณฑิต สาขาวิชาพระพุทธศาสนา (ภาคพิเศษ)
79	โครงการปฏิบัติวิปัสสนากรรมฐาน ณ สถานที่พุทธภูมิ	0	200,000	200,000	✓												บัณฑิตวิทยาลัย หลักสูตรพุทธศาสตรดุษฎีบัณฑิต สาขาวิชาพระพุทธศาสนา (ภาคพิเศษ)
80	โครงการอบรมเทคนิคการเขียนงานวิชาการ	0	100,000	100,000	✓												บัณฑิตวิทยาลัย หลักสูตรพุทธศาสตรดุษฎีบัณฑิต สาขาวิชาพระพุทธศาสนา (ภาคพิเศษ)
81	โครงการพัฒนาแผนกลยุทธ์หลักสูตรสันติศึกษา	0	200,000	200,000	✓												บัณฑิตวิทยาลัย หลักสูตรพุทธศาสตรมหาบัณฑิต สาขาวิชาสันติศึกษา

แผนปฏิบัติการประจำปีงบประมาณ ๒๕๖๖ ไปพลางก่อน มหาวิทยาลัยมหาจุฬาลงกรณราชวิทยาลัย (๑ ตุลาคม ๒๕๖๖ - ๓๑ พฤษภาคม ๒๕๖๗) | ๔๔๖
แผนการเบิกจ่ายงบประมาณโครงการปีงบประมาณ พ.ศ. 2566 ไปพลางก่อน

1) จัดการศึกษา พัฒนาระบบที่มีสติปัญญาและคุณธรรม

ที่	โครงการ	ประเภทงบประมาณ		รวมงบประมาณ	แผนการเบิกจ่ายงบประมาณ											ส่วนงาน	
		แผ่นดิน	รายได้		ต.ค.	พ.ย.	ธ.ค.	ม.ค.	ก.พ.	มี.ค.	เม.ย.	พ.ค.	มิ.ย.	ก.ค.	ส.ค.		ก.ย.
	1) จัดการศึกษา พัฒนาระบบที่มีสติปัญญาและคุณธรรม	30,993,110	35,644,426	66,637,536													
82	โครงการศึกษาดูงานการจัดการความขัดแย้ง	0	50,000	50,000	✓												บัณฑิตวิทยาลัย หลักสูตรพุทธศาสตรมหาบัณฑิต สาขาวิชาสันติศึกษา
83	โครงการทัศนศึกษานอกสถานที่เพื่อส่งเสริมหลักสูตร	0	100,000	100,000	✓												บัณฑิตวิทยาลัย หลักสูตรพุทธศาสตรมหาบัณฑิต สาขาวิชาสันติศึกษา
84	โครงการปฐมนิเทศนิสิตใหม่	0	100,000	100,000										✓			บัณฑิตวิทยาลัย หลักสูตรพุทธศาสตรดุษฎีบัณฑิต สาขาวิชาสันติศึกษา
85	โครงการพัฒนาแผนกลยุทธ์หลักสูตรสันติศึกษา	0	200,000	200,000	✓												บัณฑิตวิทยาลัย หลักสูตรพุทธศาสตรดุษฎีบัณฑิต สาขาวิชาสันติศึกษา
86	โครงการสัมมนาเทคนิคและแนวทางการให้คำปรึกษาวิทยานิพนธ์	0	50,000	50,000	✓												บัณฑิตวิทยาลัย หลักสูตรพุทธศาสตรดุษฎีบัณฑิต สาขาวิชาสันติศึกษา
87	โครงการศึกษาดูงานนอกสถานที่ส่งเสริมการเรียนการสอนหลักสูตร	0	300,000	300,000					✓								บัณฑิตวิทยาลัย หลักสูตรพุทธศาสตรดุษฎีบัณฑิต สาขาวิชาสันติศึกษา
88	โครงการปฏิบัติวิปัสสนากรรมฐานนิสิตปริญญาโทและเอก	0	200,000	200,000		✓											บัณฑิตวิทยาลัย หลักสูตรพุทธศาสตรดุษฎีบัณฑิต สาขาวิชาสันติศึกษา

แผนการเบิกจ่ายงบประมาณโครงการปีงบประมาณ พ.ศ. 2566 ไปพลางก่อน

1) จัดการศึกษา พัฒนาศักยภาพให้มีสติปัญญาและคุณธรรม

ที่	โครงการ	ประเภทงบประมาณ		รวมงบประมาณ	แผนการเบิกจ่ายงบประมาณ											ส่วนงาน	
		แผ่นดิน	รายได้		ต.ค.	พ.ย.	ธ.ค.	ม.ค.	ก.พ.	มี.ค.	เม.ย.	พ.ค.	มิ.ย.	ก.ค.	ส.ค.		ก.ย.
	1) จัดการศึกษา พัฒนาศักยภาพให้มีสติปัญญาและคุณธรรม	30,993,110	35,644,426	66,637,536													
96	โครงการสัมมนาวิชาการ ปริญญาโท สาขาวิชาการจัดการเชิงพุทธ	0	30,000	30,000		✓											คณะสังคมศาสตร์ หลักสูตรพุทธศาสตรมหาบัณฑิต สาขาวิชาการจัดการเชิงพุทธ
97	โครงการสัมมนาวิชาการ ปริญญาโท สาขาวิชาการจัดการเชิงพุทธ	0	30,000	30,000		✓											คณะสังคมศาสตร์ หลักสูตรพุทธศาสตรมหาบัณฑิต สาขาวิชาการจัดการเชิงพุทธ
98	โครงการส่งเสริมและพัฒนาศักยภาพนิสิต หลักสูตรระดับปริญญาโท	0	30,000	30,000								✓					คณะสังคมศาสตร์ หลักสูตรพุทธศาสตรมหาบัณฑิต สาขาวิชาการจัดการเชิงพุทธ
99	โครงการจัดประชุมวิชาการที่มีรายงานการประชุม หลักสูตรบัณฑิตศึกษา ภาควิชารัฐศาสตร์ คณะสังคมศาสตร์	0	200,000	200,000						✓							คณะสังคมศาสตร์ หลักสูตรพุทธศาสตรมหาบัณฑิต สาขาวิชาการจัดการเชิงพุทธ
100	โครงการจัดกิจกรรมเสริมหลักสูตรศึกษาดูงานนอกสถานที่ในประเทศ หลักสูตรระดับปริญญาโท	0	30,000	30,000		✓											คณะสังคมศาสตร์ หลักสูตรพุทธศาสตรมหาบัณฑิต สาขาวิชาการจัดการเชิงพุทธ
101	โครงการจัดกิจกรรมเสริมหลักสูตรศึกษาดูงานนอกสถานที่ในประเทศ หลักสูตรระดับปริญญาโท	0	30,000	30,000		✓											คณะสังคมศาสตร์ หลักสูตรพุทธศาสตรมหาบัณฑิต สาขาวิชาการจัดการเชิงพุทธ
102	โครงการสัมมนาทางวิชาการ ป.โท สาขาวิชาการจัดการเชิงพุทธ	4,000	26,000	30,000						✓							คณะสังคมศาสตร์ หลักสูตรพุทธศาสตรมหาบัณฑิต สาขาวิชาการจัดการเชิงพุทธ

แผนการเบิกจ่ายงบประมาณโครงการปีงบประมาณ พ.ศ. 2566 ไปพลางก่อน

1) จัดการศึกษา พัฒนาศักยภาพให้มีสติปัญญาและคุณธรรม

ที่	โครงการ	ประเภทงบประมาณ		รวมงบประมาณ	แผนการเบิกจ่ายงบประมาณ											ส่วนงาน		
		แผ่นดิน	รายได้		ต.ค.	พ.ย.	ธ.ค.	ม.ค.	ก.พ.	มี.ค.	เม.ย.	พ.ค.	มิ.ย.	ก.ค.	ส.ค.		ก.ย.	
	1) จัดการศึกษา พัฒนาศักยภาพให้มีสติปัญญาและคุณธรรม	30,993,110	35,644,426	66,637,536														
103	โครงการส่งเสริมและพัฒนาศักยภาพนิสิต หลักสูตรระดับปริญญาโท	0	30,000	30,000		✓												คณะสังคมศาสตร์ หลักสูตรพุทธศาสนมหาบัณฑิต สาขาวิชาการจัดการเชิงพุทธ
104	โครงการสัมมนาทางวิชาการ ป.โท สาขาวิชารัฐประศาสนศาสตร์	0	30,000	30,000										✓				คณะสังคมศาสตร์ หลักสูตรรัฐประศาสนศาสตรมหาบัณฑิต สาขาวิชารัฐประศาสนศาสตร์
105	โครงการจัดกิจกรรมเสริมหลักสูตรศึกษาดูงานนอกสถานที่ในประเทศหลักสูตรระดับปริญญาโท	0	30,000	30,000						✓								คณะสังคมศาสตร์ หลักสูตรรัฐประศาสนศาสตรมหาบัณฑิต สาขาวิชารัฐประศาสนศาสตร์
106	โครงการส่งเสริมและพัฒนาศักยภาพนิสิต หลักสูตรระดับปริญญาโท	0	30,000	30,000											✓			คณะสังคมศาสตร์ หลักสูตรรัฐประศาสนศาสตรมหาบัณฑิต สาขาวิชารัฐประศาสนศาสตร์
107	โครงการปฐมนิเทศการศึกษา หลักสูตรรัฐประศาสนศาสตรมหาบัณฑิต	0	25,000	25,000								✓						คณะสังคมศาสตร์ หลักสูตรรัฐประศาสนศาสตรมหาบัณฑิต สาขาวิชารัฐประศาสนศาสตร์
108	โครงการส่งเสริมและพัฒนาศักยภาพนิสิต หลักสูตรระดับปริญญาโท	0	30,000	30,000									✓					คณะสังคมศาสตร์ หลักสูตรปรัชญาดุษฎีบัณฑิต สาขาวิชารัฐศาสตร์
109	โครงการส่งเสริมและพัฒนาศักยภาพนิสิต หลักสูตรระดับปริญญาเอก	0	60,000	60,000	✓													คณะสังคมศาสตร์ หลักสูตรปรัชญาดุษฎีบัณฑิต สาขาวิชารัฐศาสตร์

แผนการเบิกจ่ายงบประมาณโครงการปีงบประมาณ พ.ศ. 2566 ไปพลางก่อน

1) จัดการศึกษา พัฒนาศักยภาพให้มีสติปัญญาและคุณธรรม

ที่	โครงการ	ประเภทงบประมาณ		รวมงบประมาณ	แผนการเบิกจ่ายงบประมาณ											ส่วนงาน	
		แผ่นดิน	รายได้		ต.ค.	พ.ย.	ธ.ค.	ม.ค.	ก.พ.	มี.ค.	เม.ย.	พ.ค.	มิ.ย.	ก.ค.	ส.ค.		ก.ย.
	1) จัดการศึกษา พัฒนาศักยภาพให้มีสติปัญญาและคุณธรรม	30,993,110	35,644,426	66,637,536													
116	โครงการนิติตอดิตอาสาพัฒนาสังคม (CSR) ป.เอก สาขาวิชารัฐประศาสนศาสตร์	0	30,000	30,000			✓										คณะสังคมศาสตร์ หลักสูตรปรัชญาดุษฎีบัณฑิต สาขาวิชารัฐประศาสนศาสตร์
117	โครงการส่งเสริมและพัฒนาศักยภาพนิติตอดิต หลักสูตรระดับปริญญาเอก	0	30,000	30,000					✓								คณะสังคมศาสตร์ หลักสูตรปรัชญาดุษฎีบัณฑิต สาขาวิชารัฐประศาสนศาสตร์
118	โครงการเอกสารและตำรา	1,000,000	0	1,000,000							✓						คณะสังคมศาสตร์ หลักสูตรปรัชญาดุษฎีบัณฑิต สาขาวิชารัฐประศาสนศาสตร์
119	โครงการเปิดการศึกษาและเตรียมความพร้อมบัณฑิตศึกษาระดับปริญญาเอก	0	50,000	50,000	✓												คณะสังคมศาสตร์ หลักสูตรปรัชญาดุษฎีบัณฑิต สาขาวิชารัฐประศาสนศาสตร์
120	โครงการจัดกิจกรรมเสริมหลักสูตรศึกษาดูงานนอกสถานที่ในประเทศหลักสูตรระดับปริญญาเอก	1,500,000	0	1,500,000			✓										คณะสังคมศาสตร์ หลักสูตรปรัชญาดุษฎีบัณฑิต สาขาวิชารัฐประศาสนศาสตร์
121	โครงการสัมมนาทางวิชาการหลักสูตรบัณฑิตศึกษา สาขาวิชารัฐประศาสนศาสตร์	680,000	0	680,000						✓							คณะสังคมศาสตร์ หลักสูตรปรัชญาดุษฎีบัณฑิต สาขาวิชารัฐประศาสนศาสตร์
122	โครงการจัดกิจกรรมเสริมหลักสูตรศึกษาดูงานนอกสถานที่ในประเทศหลักสูตรระดับปริญญาเอก	0	30,000	30,000					✓								คณะสังคมศาสตร์ หลักสูตรปรัชญาดุษฎีบัณฑิต สาขาวิชารัฐประศาสนศาสตร์

แผนการเบิกจ่ายงบประมาณโครงการปีงบประมาณ พ.ศ. 2566 ไปพลางก่อน

1) จัดการศึกษา พัฒนาศักยภาพให้มีสติปัญญาและคุณธรรม

ที่	โครงการ	ประเภทงบประมาณ		รวมงบประมาณ	แผนการเบิกจ่ายงบประมาณ											ส่วนงาน	
		แผ่นดิน	รายได้		ต.ค.	พ.ย.	ธ.ค.	ม.ค.	ก.พ.	มี.ค.	เม.ย.	พ.ค.	มิ.ย.	ก.ค.	ส.ค.		ก.ย.
	1) จัดการศึกษา พัฒนาศักยภาพให้มีสติปัญญาและคุณธรรม	30,993,110	35,644,426	66,637,536													
123	โครงการคลินิกวิจัยหลักสูตรบัณฑิตศึกษา ภาควิชารัฐศาสตร์	100,000	0	100,000									✓				คณะสังคมศาสตร์ หลักสูตรพุทธศาสตรดุษฎีบัณฑิต สาขาวิชาการจัดการเชิงพุทธ
124	โครงการจัดกิจกรรมเสริมหลักสูตรศึกษาดูงานนอกสถานที่ในประเทศ หลักสูตรระดับปริญญาเอก หลักสูตรบัณฑิตศึกษา ภาควิชารัฐศาสตร์ คณะสังคมศาสตร์ ประจำปีการศึกษา ๒๕๖๖	30,000	0	30,000								✓					คณะสังคมศาสตร์ หลักสูตรพุทธศาสตรดุษฎีบัณฑิต สาขาวิชาการจัดการเชิงพุทธ
125	โครงการเปิดการศึกษาและเตรียมความพร้อมบัณฑิตศึกษาระดับปริญญาเอก	0	25,000	25,000									✓				คณะสังคมศาสตร์ หลักสูตรพุทธศาสตรดุษฎีบัณฑิต สาขาวิชาการจัดการเชิงพุทธ
126	โครงการจัดกิจกรรมเสริมหลักสูตรศึกษาดูงานนอกสถานที่ในประเทศหลักสูตรระดับปริญญาเอก	0	30,000	30,000									✓				คณะสังคมศาสตร์ หลักสูตรพุทธศาสตรดุษฎีบัณฑิต สาขาวิชาการจัดการเชิงพุทธ
127	โครงการปฐมนิเทศการศึกษาหลักสูตรพุทธศาสตรดุษฎีบัณฑิต สาขาวิชาการจัดการเชิงพุทธ	0	50,000	50,000									✓				คณะสังคมศาสตร์ หลักสูตรพุทธศาสตรดุษฎีบัณฑิต สาขาวิชาการจัดการเชิงพุทธ
128	โครงการจัดกิจกรรมเสริมหลักสูตรศึกษาดูงานนอกสถานที่ในประเทศ หลักสูตรระดับปริญญาเอก หลักสูตรบัณฑิตศึกษา ภาควิชารัฐศาสตร์ คณะสังคมศาสตร์ ประจำปีการศึกษา ๒๕๖๖	30,000	0	30,000								✓					คณะสังคมศาสตร์ หลักสูตรพุทธศาสตรดุษฎีบัณฑิต สาขาวิชาการจัดการเชิงพุทธ

แผนการเบิกจ่ายงบประมาณโครงการปีงบประมาณ พ.ศ. 2566 ไปพลางก่อน

1) จัดการศึกษา พัฒนาศักยภาพให้มีสติปัญญาและคุณธรรม

ที่	โครงการ	ประเภทงบประมาณ		รวมงบประมาณ	แผนการเบิกจ่ายงบประมาณ											ส่วนงาน		
		แผ่นดิน	รายได้		ต.ค.	พ.ย.	ธ.ค.	ม.ค.	ก.พ.	มี.ค.	เม.ย.	พ.ค.	มิ.ย.	ก.ค.	ส.ค.		ก.ย.	
	1) จัดการศึกษา พัฒนาศักยภาพให้มีสติปัญญาและคุณธรรม	30,993,110	35,644,426	66,637,536														
129	โครงการปัจฉิมนิเทศ	20,000	0	20,000					✓									คณะสังคมศาสตร์ หลักสูตรพุทธศาสตรดุษฎีบัณฑิต สาขาวิชาการจัดการเชิงพุทธ
130	โครงการเปิดการศึกษาและเตรียมความพร้อมบัณฑิตศึกษาระดับปริญญาเอก	25,000	0	25,000		✓												คณะสังคมศาสตร์ หลักสูตรพุทธศาสตรดุษฎีบัณฑิต สาขาวิชาการจัดการเชิงพุทธ
131	โครงการนิสิตจิตอาสาพัฒนาสังคม (CSR) ป.เอก สาขาวิชาการจัดการเชิงพุทธ	30,000	0	30,000			✓											คณะสังคมศาสตร์ หลักสูตรพุทธศาสตรดุษฎีบัณฑิต สาขาวิชาการจัดการเชิงพุทธ
132	โครงการคลินิกวิจัยหลักสูตรบัณฑิตศึกษา ภาควิชารัฐศาสตร์	100,000	0	100,000								✓						คณะสังคมศาสตร์ หลักสูตรพุทธศาสตรดุษฎีบัณฑิต สาขาวิชาการจัดการเชิงพุทธ
133	โครงการนิสิตจิตอาสาพัฒนาสังคม (CSR) ป.เอก สาขาวิชาการจัดการเชิงพุทธ	10,000	20,000	30,000						✓								คณะสังคมศาสตร์ หลักสูตรพุทธศาสตรดุษฎีบัณฑิต สาขาวิชาการจัดการเชิงพุทธ
134	โครงการคลินิกวิจัยหลักสูตรบัณฑิตศึกษา ภาควิชารัฐศาสตร์	81,500	18,500	100,000					✓									คณะสังคมศาสตร์ หลักสูตรพุทธศาสตรดุษฎีบัณฑิต สาขาวิชาการจัดการเชิงพุทธ
135	โครงการส่งเสริมและพัฒนาศักยภาพนิสิต หลักสูตรระดับปริญญาเอก	0	30,000	30,000							✓							คณะสังคมศาสตร์ หลักสูตรพุทธศาสตรดุษฎีบัณฑิต สาขาวิชาการจัดการเชิงพุทธ

แผนการเบิกจ่ายงบประมาณโครงการปีงบประมาณ พ.ศ. 2566 ไปพลางก่อน

1) จัดการศึกษา พัฒนาศักยภาพให้มีสติปัญญาและคุณธรรม

ที่	โครงการ	ประเภทงบประมาณ		รวมงบประมาณ	แผนการเบิกจ่ายงบประมาณ											ส่วนงาน	
		แผ่นดิน	รายได้		ต.ค.	พ.ย.	ธ.ค.	ม.ค.	ก.พ.	มี.ค.	เม.ย.	พ.ค.	มิ.ย.	ก.ค.	ส.ค.		ก.ย.
	1) จัดการศึกษา พัฒนาศักยภาพให้มีสติปัญญาและคุณธรรม	30,993,110	35,644,426	66,637,536													
136	โครงการส่งเสริมและพัฒนาศักยภาพนิสิต หลักสูตรระดับปริญญาเอก	30,000	0	30,000									✓				
137	โครงการปฐมนิเทศการศึกษาหลักสูตรพุทธศาสตรดุษฎีบัณฑิต สาขาวิชาการจัดการเชิงพุทธ	50,000	0	50,000		✓											
138	โครงการสัมมนาทางวิชาการ ป.เอก สาขาวิชาการจัดการเชิงพุทธ	30,000	0	30,000										✓			
139	โครงการเปิดการศึกษาและเตรียมความพร้อมบัณฑิตศึกษาระดับปริญญาเอก	0	25,000	25,000									✓				
140	โครงการเปิดการศึกษาและเตรียมความพร้อมบัณฑิตศึกษาระดับปริญญาเอก	25,000	0	25,000		✓											
141	โครงการปัจฉิมนิเทศ	20,000	0	20,000					✓								
142	โครงการคลินิกวิจัยหลักสูตรบัณฑิตศึกษา ภาควิชารัฐศาสตร์	100,000	0	100,000									✓				

แผนการเบิกจ่ายงบประมาณโครงการปีงบประมาณ พ.ศ. 2566 ไปพลางก่อน

1) จัดการศึกษา พัฒนาศักยภาพให้มีสติปัญญาและคุณธรรม

ที่	โครงการ	ประเภทงบประมาณ		รวมงบประมาณ	แผนการเบิกจ่ายงบประมาณ											ส่วนงาน	
		แผ่นดิน	รายได้		ต.ค.	พ.ย.	ธ.ค.	ม.ค.	ก.พ.	มี.ค.	เม.ย.	พ.ค.	มิ.ย.	ก.ค.	ส.ค.		ก.ย.
	1) จัดการศึกษา พัฒนาศักยภาพให้มีสติปัญญาและคุณธรรม	30,993,110	35,644,426	66,637,536													
149	โครงการสัมมนาทางวิชาการ ป.เอก สาขาวิชาการจัดการเชิงพุทธ	3,000	27,000	30,000					✓								คณะสังคมศาสตร์ หลักสูตรพุทธศาสตรดุษฎีบัณฑิต สาขาวิชาการจัดการเชิงพุทธ
150	โครงการเปิดการศึกษาและเตรียมความพร้อมบัณฑิตศึกษาระดับปริญญาเอก	25,000	0	25,000		✓											คณะสังคมศาสตร์ หลักสูตรพุทธศาสตรดุษฎีบัณฑิต สาขาวิชาการจัดการเชิงพุทธ
151	โครงการคลินิกวิจัยหลักสูตรบัณฑิตศึกษา ภาควิชารัฐศาสตร์	100,000	0	100,000									✓				คณะสังคมศาสตร์ หลักสูตรพุทธศาสตรดุษฎีบัณฑิต สาขาวิชาการจัดการเชิงพุทธ
152	โครงการส่งเสริมและพัฒนาศักยภาพนิสิต หลักสูตรระดับปริญญาเอก	30,000	0	30,000									✓				คณะสังคมศาสตร์ หลักสูตรพุทธศาสตรดุษฎีบัณฑิต สาขาวิชาการจัดการเชิงพุทธ
153	โครงการปฐมนิเทศการศึกษาหลักสูตรพุทธศาสตรดุษฎีบัณฑิต สาขาวิชาการจัดการเชิงพุทธ	50,000	0	50,000		✓											คณะสังคมศาสตร์ หลักสูตรพุทธศาสตรดุษฎีบัณฑิต สาขาวิชาการจัดการเชิงพุทธ
154	โครงการปัจฉิมนิเทศการศึกษา หลักสูตรพุทธศาสตรดุษฎีบัณฑิต สาขาวิชาการจัดการเชิงพุทธ	0	20,000	20,000				✓									คณะสังคมศาสตร์ หลักสูตรพุทธศาสตรดุษฎีบัณฑิต สาขาวิชาการจัดการเชิงพุทธ
155	โครงการเปิดการศึกษาและเตรียมความพร้อมบัณฑิตศึกษาระดับปริญญาเอก	25,000	0	25,000		✓											คณะสังคมศาสตร์ หลักสูตรพุทธศาสตรดุษฎีบัณฑิต สาขาวิชาการจัดการเชิงพุทธ

แผนการเบิกจ่ายงบประมาณโครงการปีงบประมาณ พ.ศ. 2566 ไปพลางก่อน

1) จัดการศึกษา พัฒนาศักยภาพให้มีสติปัญญาและคุณธรรม

ที่	โครงการ	ประเภทงบประมาณ		รวมงบประมาณ	แผนการเบิกจ่ายงบประมาณ											ส่วนงาน	
		แผ่นดิน	รายได้		ต.ค.	พ.ย.	ธ.ค.	ม.ค.	ก.พ.	มี.ค.	เม.ย.	พ.ค.	มิ.ย.	ก.ค.	ส.ค.		ก.ย.
	1) จัดการศึกษา พัฒนาศักยภาพให้มีสติปัญญาและคุณธรรม	30,993,110	35,644,426	66,637,536													
156	โครงการส่งเสริมและพัฒนาศักยภาพนิสิต หลักสูตรระดับปริญญาเอก	0	30,000	30,000								✓					คณะสังคมศาสตร์ หลักสูตรพุทธศาสตรดุษฎีบัณฑิต สาขาวิชาการจัดการเชิงพุทธ
157	โครงการปฐมนิเทศการศึกษาหลักสูตรพุทธศาสตรดุษฎีบัณฑิต สาขาวิชาการจัดการเชิงพุทธ	0	50,000	50,000									✓				คณะสังคมศาสตร์ หลักสูตรพุทธศาสตรดุษฎีบัณฑิต สาขาวิชาการจัดการเชิงพุทธ
158	โครงการคลินิกวิจัยหลักสูตรบัณฑิตศึกษา ภาควิชารัฐศาสตร์	100,000	0	100,000									✓				คณะสังคมศาสตร์ หลักสูตรพุทธศาสตรดุษฎีบัณฑิต สาขาวิชาการจัดการเชิงพุทธ
159	โครงการคลินิกวิจัยหลักสูตรบัณฑิตศึกษา ภาควิชารัฐศาสตร์	100,000	0	100,000									✓				คณะสังคมศาสตร์ หลักสูตรพุทธศาสตรดุษฎีบัณฑิต สาขาวิชาการจัดการเชิงพุทธ
160	โครงการปฐมนิเทศการศึกษาหลักสูตรพุทธศาสตรดุษฎีบัณฑิต สาขาวิชาการจัดการเชิงพุทธ	50,000	0	50,000		✓											คณะสังคมศาสตร์ หลักสูตรพุทธศาสตรดุษฎีบัณฑิต สาขาวิชาการจัดการเชิงพุทธ
161	โครงการส่งเสริมและพัฒนาศักยภาพนิสิต หลักสูตรระดับปริญญาเอก	30,000	0	30,000									✓				คณะสังคมศาสตร์ หลักสูตรพุทธศาสตรดุษฎีบัณฑิต สาขาวิชาการจัดการเชิงพุทธ
162	โครงการปัจฉิมนิเทศ	20,000	0	20,000					✓								คณะสังคมศาสตร์ หลักสูตรพุทธศาสตรดุษฎีบัณฑิต สาขาวิชาการจัดการเชิงพุทธ

แผนการเบิกจ่ายงบประมาณโครงการปีงบประมาณ พ.ศ. 2566 ไปพลางก่อน

1) จัดการศึกษา พัฒนาศักยภาพให้มีสติปัญญาและคุณธรรม

ที่	โครงการ	ประเภทงบประมาณ		รวมงบประมาณ	แผนการเบิกจ่ายงบประมาณ											ส่วนงาน	
		แผ่นดิน	รายได้		ต.ค.	พ.ย.	ธ.ค.	ม.ค.	ก.พ.	มี.ค.	เม.ย.	พ.ค.	มิ.ย.	ก.ค.	ส.ค.		ก.ย.
	1) จัดการศึกษา พัฒนาศักยภาพให้มีสติปัญญาและคุณธรรม	30,993,110	35,644,426	66,637,536													
169	โครงการปฐมนิเทศการศึกษาหลักสูตรพุทธศาสตรดุษฎีบัณฑิต สาขาวิชาการจัดการเชิงพุทธ	50,000	0	50,000		✓											คณะสังคมศาสตร์ หลักสูตรพุทธศาสตรดุษฎีบัณฑิต สาขาวิชาการจัดการเชิงพุทธ
170	โครงการสัมมนาทางวิชาการ ป.เอก สาขาวิชาการจัดการเชิงพุทธ	30,000	0	30,000										✓			คณะสังคมศาสตร์ หลักสูตรพุทธศาสตรดุษฎีบัณฑิต สาขาวิชาการจัดการเชิงพุทธ
171	โครงการสัมมนาทางวิชาการ ป.เอก สาขาวิชาการจัดการเชิงพุทธ	30,000	0	30,000										✓			คณะสังคมศาสตร์ หลักสูตรพุทธศาสตรดุษฎีบัณฑิต สาขาวิชาการจัดการเชิงพุทธ
172	โครงการปฐมนิเทศการศึกษาหลักสูตรพุทธศาสตรดุษฎีบัณฑิต สาขาวิชาการจัดการเชิงพุทธ	50,000	0	50,000		✓											คณะสังคมศาสตร์ หลักสูตรพุทธศาสตรดุษฎีบัณฑิต สาขาวิชาการจัดการเชิงพุทธ
173	โครงการปัจฉิมนิเทศการศึกษา หลักสูตรพุทธศาสตรดุษฎีบัณฑิต สาขาวิชาการจัดการเชิงพุทธ	0	20,000	20,000				✓									คณะสังคมศาสตร์ หลักสูตรพุทธศาสตรดุษฎีบัณฑิต สาขาวิชาการจัดการเชิงพุทธ
174	โครงการส่งเสริมและพัฒนาศักยภาพนิสิต หลักสูตรระดับปริญญาเอก	30,000	0	30,000										✓			คณะสังคมศาสตร์ หลักสูตรพุทธศาสตรดุษฎีบัณฑิต สาขาวิชาการจัดการเชิงพุทธ
175	โครงการนิสิตจิตอาสาพัฒนาสังคม (CSR) ป.เอก สาขาวิชาการจัดการเชิงพุทธ	30,000	0	30,000			✓										คณะสังคมศาสตร์ หลักสูตรพุทธศาสตรดุษฎีบัณฑิต สาขาวิชาการจัดการเชิงพุทธ

แผนการเบิกจ่ายงบประมาณโครงการปีงบประมาณ พ.ศ. 2566 ไปพลางก่อน

1) จัดการศึกษา พัฒนาศักยภาพให้มีสติปัญญาและคุณธรรม

ที่	โครงการ	ประเภทงบประมาณ		รวมงบประมาณ	แผนการเบิกจ่ายงบประมาณ											ส่วนงาน		
		แผ่นดิน	รายได้		ต.ค.	พ.ย.	ธ.ค.	ม.ค.	ก.พ.	มี.ค.	เม.ย.	พ.ค.	มิ.ย.	ก.ค.	ส.ค.		ก.ย.	
	1) จัดการศึกษา พัฒนาศักยภาพให้มีสติปัญญาและคุณธรรม	30,993,110	35,644,426	66,637,536														
186	โครงการจัดกิจกรรมเสริมหลักสูตรศึกษาดูงานนอกสถานที่ในประเทศหลักสูตรระดับปริญญาเอก	0	1,000,000	1,000,000		✓												มหาวิทยาลัยมหาจุฬาลงกรณราชวิทยาลัย, คณะสังคมศาสตร์ หลักสูตรปรัชญาดุษฎีบัณฑิต สาขาวิชารัฐศาสตร์
187	โครงการประชาสัมพันธ์และแนะแนวการศึกษา	0	100,000	100,000			✓											มหาวิทยาลัยมหาจุฬาลงกรณราชวิทยาลัย, คณะครุศาสตร์ หลักสูตรประกาศนียบัตรบัณฑิตวิชาชีพครู
188	โครงการเสริมความเป็นครูแก่นิสิต	0	150,000	150,000				✓										คณะครุศาสตร์ หลักสูตรประกาศนียบัตรบัณฑิตวิชาชีพครู, มหาวิทยาลัยมหาจุฬาลงกรณราชวิทยาลัย
189	โครงการเตรียมขอขึ้นทะเบียนใบอนุญาตประกอบวิชาชีพ	0	200,000	200,000							✓							มหาวิทยาลัยมหาจุฬาลงกรณราชวิทยาลัย, คณะครุศาสตร์ หลักสูตรประกาศนียบัตรบัณฑิตวิชาชีพครู
190	โครงการประเมินและปรับปรุงหลักสูตรประกาศนียบัตรบัณฑิตวิชาชีพครู	0	150,000	150,000						✓								มหาวิทยาลัยมหาจุฬาลงกรณราชวิทยาลัย, คณะครุศาสตร์ หลักสูตรประกาศนียบัตรบัณฑิตวิชาชีพครู

แผนการเบิกจ่ายงบประมาณโครงการปีงบประมาณ พ.ศ. 2566 ไปพลางก่อน

1) จัดการศึกษา พัฒนาศักยภาพให้มีสติปัญญาและคุณธรรม

ที่	โครงการ	ประเภทงบประมาณ		รวมงบประมาณ	แผนการเบิกจ่ายงบประมาณ											ส่วนงาน		
		แผ่นดิน	รายได้		ต.ค.	พ.ย.	ธ.ค.	ม.ค.	ก.พ.	มี.ค.	เม.ย.	พ.ค.	มิ.ย.	ก.ค.	ส.ค.		ก.ย.	
	1) จัดการศึกษา พัฒนาศักยภาพให้มีสติปัญญาและคุณธรรม	30,993,110	35,644,426	66,637,536														
193	โครงการทัศนศึกษาเชิงบูรณาการด้านการบริหารการศึกษามาจากสถานที่จริง (ครั้งที่ ๑)	150,000	0	150,000								✓						คณะครุศาสตร์ หลักสูตรครุศาสตรมหาบัณฑิต สาขาวิชาพุทธบริหารการศึกษา
194	โครงการสัมมนาทางวิชาการและจัดกิจกรรมเสริมหลักสูตร	0	200,000	200,000				✓										คณะครุศาสตร์ หลักสูตรครุศาสตรมหาบัณฑิต สาขาวิชาพุทธบริหารการศึกษา
195	ปฐมนิเทศนักเรียน	0	13,300	13,300					✓									โรงเรียนบาลีเตรียมอุดมศึกษา
196	โครงการวิจัยในชั้นเรียน	0	6,600	6,600										✓				โรงเรียนบาลีเตรียมอุดมศึกษา
197	โครงการเสริมหลักสูตร กิจกรรมปัจฉิมนิเทศและแนะแนวการศึกษา	0	100,000	100,000		✓												โรงเรียนบาลีเตรียมอุดมศึกษา
198	โครงการสามเณรอาสาพัฒนาโรงเรียน	0	13,500	13,500	✓													โรงเรียนบาลีเตรียมอุดมศึกษา
199	โครงการพัฒนาผู้เรียน กิจกรรมแข่งขันทักษะทางวิชาการภายในโรงเรียน	0	13,400	13,400										✓				โรงเรียนบาลีเตรียมอุดมศึกษา
200	โครงการโรงเรียนนำอยู่ นำเรียนรู้ อย่างมีความสุข	0	6,600	6,600		✓												โรงเรียนบาลีเตรียมอุดมศึกษา
201	โครงการทัศนศึกษาพัฒนาความรู้	0	20,000	20,000		✓												โรงเรียนบาลีเตรียมอุดมศึกษา
202	โครงการวิปัสสนากรรมฐาน	0	66,600	66,600	✓													โรงเรียนบาลีเตรียมอุดมศึกษา
203	โครงการหลักสูตรประกาศนียบัตรวิชาการเทศนา (ป.ทศ.)	0	30,000	30,000			✓											คณะครุศาสตร์ หลักสูตรครุศาสตรมหาบัณฑิต สาขาวิชาจิตวิทยาการศึกษาและการแนะแนว

แผนการเบิกจ่ายงบประมาณโครงการปีงบประมาณ พ.ศ. 2566 ไปพลางก่อน

1) จัดการศึกษา พัฒนาศักยภาพให้มีสติปัญญาและคุณธรรม

ที่	โครงการ	ประเภทงบประมาณ		รวมงบประมาณ	แผนการเบิกจ่ายงบประมาณ											ส่วนงาน	
		แผ่นดิน	รายได้		ต.ค.	พ.ย.	ธ.ค.	ม.ค.	ก.พ.	มี.ค.	เม.ย.	พ.ค.	มิ.ย.	ก.ค.	ส.ค.		ก.ย.
	1) จัดการศึกษา พัฒนาศักยภาพให้มีสติปัญญาและคุณธรรม	30,993,110	35,644,426	66,637,536													
209	โครงการกิจกรรมเสริมหลักสูตร	0	100,000	100,000				✓									คณะครุศาสตร์ หลักสูตร ครุศาสตร์มหาบัณฑิต สาขาวิชา จิตวิทยาการศึกษาและการแนะ แนว
210	โครงการคณินิเทศนิพนธ์	0	100,000	100,000	✓												คณะครุศาสตร์ หลักสูตร ครุศาสตร์มหาบัณฑิต สาขาวิชา จิตวิทยาการศึกษาและการแนะ แนว
211	โครงการหลักสูตรประกาศนียบัตรพุทธจิตวิทยา โหราศาสตร์เพื่อการแนะแนว	0	30,000	30,000			✓										คณะครุศาสตร์ หลักสูตร ครุศาสตร์มหาบัณฑิต สาขาวิชา จิตวิทยาการศึกษาและการแนะ แนว
212	โครงการกิจกรรมเสริมหลักสูตร (พุทธจิตวิทยาวิชาการ)	0	66,660	66,660					✓								คณะมนุษยศาสตร์ หลักสูตร พุทธศาสตร์มหาบัณฑิต สาขา วิชาพุทธจิตวิทยา
213	โครงการพัฒนาคุณภาพบัณฑิตตามกรอบมาตรฐาน คุณวุฒิ 5 ด้าน	0	20,000	20,000	✓												คณะมนุษยศาสตร์ หลักสูตร พุทธศาสตร์มหาบัณฑิต สาขา วิชาพุทธจิตวิทยา
214	โครงการจัดกิจกรรมเสริมหลักสูตร (พุทธจิตวิทยาชุมชน)	0	66,660	66,660	✓												คณะมนุษยศาสตร์ หลักสูตร พุทธศาสตร์มหาบัณฑิต สาขา วิชาพุทธจิตวิทยา

แผนการเบิกจ่ายงบประมาณโครงการปีงบประมาณ พ.ศ. 2566 ไปพลางก่อน

1) จัดการศึกษา พัฒนาศักยภาพให้มีสติปัญญาและคุณธรรม

ที่	โครงการ	ประเภทงบประมาณ		รวมงบประมาณ	แผนการเบิกจ่ายงบประมาณ											ส่วนงาน		
		แผ่นดิน	รายได้		ต.ค.	พ.ย.	ธ.ค.	ม.ค.	ก.พ.	มี.ค.	เม.ย.	พ.ค.	มิ.ย.	ก.ค.	ส.ค.		ก.ย.	
	1) จัดการศึกษา พัฒนาศักยภาพให้มีสติปัญญาและคุณธรรม	30,993,110	35,644,426	66,637,536														
215	โครงการพัฒนาและปรับปรุงหลักสูตร (มคอ.2-3-5-7)	0	6,660	6,660		✓												คณะมนุษยศาสตร์ หลักสูตร พุทธศาสตรมหาบัณฑิต สาขา วิชาพุทธจิตวิทยา
216	โครงการประชุมสัมมนาวิทยานิพนธ์	0	66,660	66,660	✓													คณะมนุษยศาสตร์ หลักสูตร พุทธศาสตรมหาบัณฑิต สาขา วิชาพุทธจิตวิทยา
217	โครงการทัศนศึกษานอกสถานที่หลักสูตร	40,000	0	40,000	✓													คณะมนุษยศาสตร์ หลักสูตร พุทธศาสตรมหาบัณฑิต สาขา วิชาพุทธจิตวิทยา
218	โครงการทัศนศึกษานอกสถานที่หลักสูตร	0	40,000	40,000	✓													คณะมนุษยศาสตร์ หลักสูตร พุทธศาสตรมหาบัณฑิต สาขา วิชาพุทธจิตวิทยา
219	โครงการจัดกิจกรรมเสริมหลักสูตร	0	33,330	33,330	✓													คณะมนุษยศาสตร์ หลักสูตร พุทธศาสตรมหาบัณฑิต สาขา วิชาพุทธจิตวิทยา
220	โครงการประชุมสัมมนาวิทยานิพนธ์	0	66,660	66,660				✓										คณะมนุษยศาสตร์ หลักสูตร พุทธศาสตรมหาบัณฑิต สาขา วิชาพุทธจิตวิทยา
221	โครงการเตรียมความพร้อมก่อนเข้าศึกษาต่อ	0	33,330	33,330	✓													คณะมนุษยศาสตร์ หลักสูตร พุทธศาสตรมหาบัณฑิต สาขา วิชาพุทธจิตวิทยา

แผนการเบิกจ่ายงบประมาณโครงการปีงบประมาณ พ.ศ. 2566 ไปพลางก่อน

1) จัดการศึกษา พัฒนาศักยภาพให้มีสติปัญญาและคุณธรรม

ที่	โครงการ	ประเภทงบประมาณ		รวมงบประมาณ	แผนการเบิกจ่ายงบประมาณ											ส่วนงาน	
		แผ่นดิน	รายได้		ต.ค.	พ.ย.	ธ.ค.	ม.ค.	ก.พ.	มี.ค.	เม.ย.	พ.ค.	มิ.ย.	ก.ค.	ส.ค.		ก.ย.
	1) จัดการศึกษา พัฒนาศักยภาพให้มีสติปัญญาและคุณธรรม	30,993,110	35,644,426	66,637,536													
222	โครงการเตรียมความพร้อมก่อนเข้าศึกษาต่อ	0	33,330	33,330	✓												คณะมนุษยศาสตร์ หลักสูตรพุทธศาสตรมหาบัณฑิต สาขาวิชาพุทธจิตวิทยา
222	โครงการมอบทุนการศึกษา	0	10,000	10,000	✓												บัณฑิตวิทยาลัย หลักสูตรพุทธศาสตรมหาบัณฑิต สาขาวิชาปรัชญา,บัณฑิตวิทยาลัย
222	โครงการปฐมนิเทศนิสิตใหม่	0	30,000	30,000	✓												บัณฑิตวิทยาลัย,บัณฑิตวิทยาลัย หลักสูตรพุทธศาสตรมหาบัณฑิต สาขาวิชาปรัชญา
222	โครงการทัศนศึกษานอกสถานที่เพื่อส่งเสริมหลักสูตร	3,000	7,000	10,000	✓												บัณฑิตวิทยาลัย,บัณฑิตวิทยาลัย หลักสูตรพุทธศาสตรมหาบัณฑิต สาขาวิชาปรัชญา
222	โครงการอบรมเทคนิคการเขียนงานวิชาการด้านนวัตกรรม	0	20,000	20,000	✓												บัณฑิตวิทยาลัย หลักสูตรพุทธศาสตรดุษฎีบัณฑิต สาขาวิชาปรัชญา,บัณฑิตวิทยาลัย
222	โครงการคลินิกวิทยานิพนธ์ระดับบัณฑิตศึกษา	2,000	18,000	20,000	✓												บัณฑิตวิทยาลัย หลักสูตรพุทธศาสตรดุษฎีบัณฑิต สาขาวิชาปรัชญา,บัณฑิตวิทยาลัย
223	โครงการสัมมนาทางวิชาการและจัดกิจกรรมเสริมหลักสูตร	200,000	0	200,000					✓								คณะครุศาสตร์ หลักสูตรครุศาสตรดุษฎีบัณฑิต สาขาวิชาพุทธบริหารการศึกษา

แผนการเบิกจ่ายงบประมาณโครงการปีงบประมาณ พ.ศ. 2566 ไปพลางก่อน

1) จัดการศึกษา พัฒนาศักยภาพให้มีสติปัญญาและคุณธรรม

ที่	โครงการ	ประเภทงบประมาณ		รวมงบประมาณ	แผนการเบิกจ่ายงบประมาณ											ส่วนงาน		
		แผ่นดิน	รายได้		ต.ค.	พ.ย.	ธ.ค.	ม.ค.	ก.พ.	มี.ค.	เม.ย.	พ.ค.	มิ.ย.	ก.ค.	ส.ค.		ก.ย.	
	1) จัดการศึกษา พัฒนาศักยภาพให้มีสติปัญญาและคุณธรรม	30,993,110	35,644,426	66,637,536														
224	โครงการทัศนศึกษาเชิงบูรณาการด้านการบริหารการศึกษาศึกษาจากสถานที่จริง	0	150,000	150,000		✓												คณะครุศาสตร์ หลักสูตรครุศาสตรดุษฎีบัณฑิต สาขาวิชาพุทธบริหารการศึกษาศึกษา
225	โครงการเตรียมความพร้อมก่อนเข้าศึกษาต่อ หลักสูตรพุทธศาสตรมหาบัณฑิต สาขาวิชาพุทธนวัตกรรมการสื่อสาร (ภาคเสาร์-อาทิตย์)	0	10,000	10,000	✓													บัณฑิตวิทยาลัย หลักสูตรพุทธศาสตรมหาบัณฑิต สาขาวิชาพุทธนวัตกรรมการสื่อสาร (ภาคเสาร์-อาทิตย์)
226	โครงการศึกษาดูงาน หลักสูตรพุทธศาสตรดุษฎีบัณฑิต สาขาวิชาพระพุทธรูปนวัตกรรมการสื่อสาร (ภาคเสาร์-อาทิตย์)	0	20,000	20,000	✓													บัณฑิตวิทยาลัย หลักสูตรพุทธศาสตรดุษฎีบัณฑิต สาขาวิชาพุทธนวัตกรรมการสื่อสาร (ภาคเสาร์-อาทิตย์)
227	โครงการปฏิบัติวิปัสสนากรรมฐาน หลักสูตรพุทธศาสตรดุษฎีบัณฑิต สาขาวิชาพระพุทธรูปนวัตกรรมการสื่อสาร (ภาคเสาร์-อาทิตย์)	0	30,000	30,000	✓													บัณฑิตวิทยาลัย หลักสูตรพุทธศาสตรดุษฎีบัณฑิต สาขาวิชาพุทธนวัตกรรมการสื่อสาร (ภาคเสาร์-อาทิตย์)
228	โครงการสนับสนุนการเรียนการสอนออนไลน์ หลักสูตรพุทธศาสตรดุษฎีบัณฑิต สาขาวิชาพุทธนวัตกรรมการสื่อสาร (ภาคเสาร์-อาทิตย์)	0	25,000	25,000	✓													บัณฑิตวิทยาลัย หลักสูตรพุทธศาสตรดุษฎีบัณฑิต สาขาวิชาพุทธนวัตกรรมการสื่อสาร (ภาคเสาร์-อาทิตย์)
228	โครงการพัฒนาบุคลากรและนิสิตเพื่อเป็นพระวิปัสสนาจารย์ประจำมหาวิทยาลัย	0	0	0					✓									สถาบันวิปัสสนาธุระ,สถาบันวิปัสสนาธุระ

แผนการเบิกจ่ายงบประมาณโครงการปีงบประมาณ พ.ศ. 2566 ไปพลางก่อน

1) จัดการศึกษา พัฒนาศักยภาพให้มีสติปัญญาและคุณธรรม

ที่	โครงการ	ประเภทงบประมาณ		รวมงบประมาณ	แผนการเบิกจ่ายงบประมาณ											ส่วนงาน		
		แผ่นดิน	รายได้		ต.ค.	พ.ย.	ธ.ค.	ม.ค.	ก.พ.	มี.ค.	เม.ย.	พ.ค.	มิ.ย.	ก.ค.	ส.ค.		ก.ย.	
	1) จัดการศึกษา พัฒนาศักยภาพให้มีสติปัญญาและคุณธรรม	30,993,110	35,644,426	66,637,536														
229	โครงการพัฒนาทรัพยากรการเรียนรู้	33,300	0	33,300						✓								วิทยาเขตหนองคาย
230	โครงการปฐมนิเทศนิสิตใหม่	20,000	0	20,000									✓					วิทยาเขตหนองคาย
231	โครงการปฏิบัติธรรมวิปัสสนากัมมัฏฐาน	101,300	0	101,300			✓											วิทยาเขตหนองคาย
232	โครงการปฐมนิเทศนิสิตก่อนออกปฏิบัติศาสนกิจและบริการสังคม	26,600	0	26,600						✓								วิทยาเขตหนองคาย
233	โครงการอบรมคุณธรรมจริยธรรมสำหรับนิสิต	33,300	0	33,300			✓											วิทยาเขตหนองคาย
234	โครงการพัฒนาหลักสูตรออนไลน์	33,300	0	33,300									✓					วิทยาเขตหนองคาย
235	โครงการคลินิกวิทยานิพนธ์	33,300	0	33,300					✓									วิทยาเขตหนองคาย
236	โครงการจัดทำหลักสูตรที่สอดคล้องกับความต้องการของผู้เรียนและสังคม	33,300	0	33,300									✓					วิทยาเขตหนองคาย
237	โครงการพัฒนาทักษะเทคโนโลยีสารสนเทศสำหรับนิสิต	33,300	0	33,300					✓									วิทยาเขตหนองคาย
238	โครงการส่งเสริมสุขภาพและศักยภาพในการศึกษาของนิสิต	40,000	0	40,000						✓								วิทยาเขตหนองคาย
239	โครงการจัดกิจกรรมเสริมหลักสูตร	100,000	0	100,000									✓					วิทยาเขตหนองคาย
240	โครงการพัฒนาทักษะการใช้ภาษาอังกฤษสำหรับนิสิต	33,300	0	33,300					✓									วิทยาเขตหนองคาย
241	โครงการพัฒนาศักยภาพอาจารย์	33,300	0	33,300								✓						วิทยาเขตหนองคาย
242	โครงการพัฒนาและปรับปรุงหลักสูตรให้บูรณาการพระพุทธศาสนากับศาสตร์สมัยใหม่	33,300	0	33,300									✓					วิทยาเขตหนองคาย
243	โครงการปัจฉิมนิเทศ-เตรียมความพร้อมก่อนเข้ารับปริญญาบัตร	53,300	0	53,300			✓											วิทยาเขตหนองคาย
244	โครงการเสริมสร้างคุณลักษณะบัณฑิตที่พึงประสงค์	300,000	0	300,000			✓											วิทยาเขตนครศรีธรรมราช

แผนการเบิกจ่ายงบประมาณโครงการปีงบประมาณ พ.ศ. 2566 ไปพลางก่อน

1) จัดการศึกษา พัฒนาศักยภาพให้มีสติปัญญาและคุณธรรม

ที่	โครงการ	ประเภทงบประมาณ		รวมงบประมาณ	แผนการเบิกจ่ายงบประมาณ											ส่วนงาน	
		แผ่นดิน	รายได้		ต.ค.	พ.ย.	ธ.ค.	ม.ค.	ก.พ.	มี.ค.	เม.ย.	พ.ค.	มิ.ย.	ก.ค.	ส.ค.		ก.ย.
	1) จัดการศึกษา พัฒนาศักยภาพให้มีสติปัญญาและคุณธรรม	30,993,110	35,644,426	66,637,536													
245	โครงการส่งเสริมกิจกรรมนิสิตสัมพันธ์เครือข่ายสถาบันอุดมศึกษา	70,000	0	70,000			✓										วิทยาเขตนครศรีธรรมราช
246	โครงการปรับปรุงและพัฒนาหลักสูตรบูรณาการพุทธศาสน์เพื่อการดำรงชีวิตในศตวรรษที่ 21	100,000	0	100,000			✓										วิทยาเขตนครศรีธรรมราช
247	โครงการเพิ่มขีดความสามารถของคณาจารย์เพื่อการจัดการเรียนรู้ในศตวรรษที่ 21 และการสร้างผลงานทางวิชาการ	140,000	0	140,000			✓										วิทยาเขตนครศรีธรรมราช
248	โครงการอบรมเชิงปฏิบัติการผลิตสื่อการเรียนรู้ออนไลน์	70,000	0	70,000							✓						วิทยาเขตนครศรีธรรมราช
249	โครงการฝึกภาคปฏิบัติวิปัสสนากัมมัฏฐาน	400,000	0	400,000					✓								วิทยาเขตนครศรีธรรมราช
250	แสดงงานศิลปนิพนธ์และแสดงงานศิลปะประจำปี	109,070	0	109,070		✓											วิทยาเขตเชียงใหม่
251	Road to Pub-Ad CM.MCU	98,010	0	98,010	✓												วิทยาเขตเชียงใหม่
252	อบรมบริการให้คำปรึกษาทางสังคมสงเคราะห์ (Social Work Counseling)	72,750	0	72,750				✓									วิทยาเขตเชียงใหม่
253	บัณฑิตที่พึงประสงค์	99,430	0	99,430	✓												วิทยาเขตเชียงใหม่
254	เสริมความเป็นครู : เสริมสร้างทักษะการเรียนรู้ในศตวรรษที่ ๒๑	72,750	0	72,750	✓												วิทยาเขตเชียงใหม่
255	ปฏิบัติวิปัสสนากัมมัฏฐานนิสิตประจำปี	216,810	79,390	296,200		✓											วิทยาเขตเชียงใหม่
256	กิจกรรมเสริมหลักสูตรมหาวิทยาลัยมหาจุฬาลงกรณราชวิทยาลัย วิทยาเขตเชียงใหม่	144,600	0	144,600	✓												วิทยาเขตเชียงใหม่
257	ประเมินผลพัฒนาคุณภาพตามผลลัพธ์การเรียนรู้ของหลักสูตร(กรอบงานประกันคุณภาพการศึกษา)	109,070	0	109,070	✓												วิทยาเขตเชียงใหม่

แผนการเบิกจ่ายงบประมาณโครงการปีงบประมาณ พ.ศ. 2566 ไปพลางก่อน

1) จัดการศึกษา พัฒนาศักยภาพให้มีสติปัญญาและคุณธรรม

ที่	โครงการ	ประเภทงบประมาณ		รวมงบประมาณ	แผนการเบิกจ่ายงบประมาณ											ส่วนงาน	
		แผ่นดิน	รายได้		ต.ค.	พ.ย.	ธ.ค.	ม.ค.	ก.พ.	มี.ค.	เม.ย.	พ.ค.	มิ.ย.	ก.ค.	ส.ค.		ก.ย.
	1) จัดการศึกษา พัฒนาศักยภาพให้มีสติปัญญาและคุณธรรม	30,993,110	35,644,426	66,637,536													
258	โครงการพัฒนานิสิต	0	282,360	282,360	✓												วิทยาเขตเชียงใหม่
259	สนับสนุนเพื่อพัฒนาผลงานทางวิชาการ	108,700	0	108,700	✓												วิทยาเขตเชียงใหม่
260	โครงการศูนย์ฝึกปฏิบัติวิชาชีพครู	100,000	0	100,000		✓											วิทยาเขตขอนแก่น
261	โครงการฝึกปฏิบัติวิปัสสนากัมมัฏฐานนิสิต (ปฏิบัติธรรมเฉลิมพระเกียรติ)	150,000	0	150,000			✓										วิทยาเขตขอนแก่น
262	โครงการนิเทศนิสิตฝึกปฏิบัติการสอนในสถานศึกษา	0	100,000	100,000	✓												วิทยาเขตขอนแก่น
263	โครงการพัฒนาขับเคลื่อนหลักสูตรตามยุทธศาสตร์	50,000	0	50,000		✓											วิทยาเขตขอนแก่น
264	โครงการส่งเสริมการพัฒนาศักยภาพนิสิตตามทักษะแห่งศตวรรษที่ 21 (ทุกหลักสูตร)	80,000	0	80,000				✓									วิทยาเขตขอนแก่น
265	โครงการส่งเสริมและพัฒนากองทุนเงินให้กู้ยืมเพื่อการศึกษา (กยศ.)	0	400,000	400,000	✓												วิทยาเขตขอนแก่น
266	โครงการ OPEN HOUSE MCU.KK สร้างเครือข่าย สร้างนวัตกรรม	70,000	0	70,000			✓										วิทยาเขตขอนแก่น
267	โครงการอุดหนุน/การพัฒนากิจการมหาวิทยาลัยสงฆ์ขอนแก่น	0	955,260	955,260	✓												วิทยาเขตขอนแก่น
268	โครงการขับเคลื่อนโดยหลักสูตร	192,000	0	192,000				✓									วิทยาเขตขอนแก่น
269	โครงการอุดหนุนการพัฒนาหลักสูตรบัณฑิตศึกษา วิทยาเขตขอนแก่น	0	3,000,000	3,000,000	✓												วิทยาเขตขอนแก่น
270	โครงการพัฒนาศักยภาพบุคลากรสายวิชาการ	100,000	0	100,000						✓							วิทยาเขตขอนแก่น
271	โครงการจัดทำแผนพัฒนาและปรับปรุงหลักสูตรให้ได้มาตรฐาน สกอ.	110,000	0	110,000										✓			วิทยาเขตนครราชสีมา

แผนการเบิกจ่ายงบประมาณโครงการปีงบประมาณ พ.ศ. 2566 ไปพลางก่อน

1) จัดการศึกษา พัฒนาศักยภาพให้มีสติปัญญาและคุณธรรม

ที่	โครงการ	ประเภทงบประมาณ		รวมงบประมาณ	แผนการเบิกจ่ายงบประมาณ											ส่วนงาน		
		แผ่นดิน	รายได้		ต.ค.	พ.ย.	ธ.ค.	ม.ค.	ก.พ.	มี.ค.	เม.ย.	พ.ค.	มิ.ย.	ก.ค.	ส.ค.		ก.ย.	
	1) จัดการศึกษา พัฒนาศักยภาพให้มีสติปัญญาและคุณธรรม	30,993,110	35,644,426	66,637,536														
272	โครงการจัดกิจกรรมเสริมหลักสูตรระดับบัณฑิตศึกษา	600,000	0	600,000	✓													วิทยาเขตนครราชสีมา
273	โครงการนิสิตจิตอาสาพัฒนาสังคม (CSR)	200,000	0	200,000		✓												วิทยาเขตนครราชสีมา
274	โครงการธรรมสังฆจรพัฒนาจิตใจ	30,000	0	30,000		✓												วิทยาเขตนครราชสีมา
275	โครงการคลินิกวิทยานิพนธ์	130,000	0	130,000		✓												วิทยาเขตนครราชสีมา
276	โครงการปฏิบัติวิปัสสนากัมมัฏฐานของนิสิต	23,970	0	23,970			✓											วิทยาเขตนครราชสีมา
277	โครงการอบรมเชิงปฏิบัติการ ระดับบัณฑิตศึกษา	0	180,000	180,000							✓							วิทยาเขตนครราชสีมา
278	โครงการจัดกิจกรรมเสริมหลักสูตรระดับบัณฑิตศึกษา	0	600,000	600,000		✓												วิทยาเขตนครราชสีมา
279	โครงการปฏิบัติวิปัสสนากัมมัฏฐานนิสิต(สังคมา)	83,300	0	83,300			✓											วิทยาเขตนครราชสีมา
280	โครงการปฏิบัติวิปัสสนากัมมัฏฐานนิสิต (ครูศาสตร์)	5,270	0	5,270			✓											วิทยาเขตนครราชสีมา
281	โครงการปฏิบัติวิปัสสนากรรมฐานของนิสิต(พุทธ)	6,970	0	6,970			✓											วิทยาเขตนครราชสีมา
282	โครงการส่งเสริมและพัฒนาศักยภาพด้านทักษะการเรียนรู้ในศตวรรษที่ ๒๑	280,000	0	280,000		✓												วิทยาเขตนครราชสีมา
283	โครงการส่งเสริมความเป็นครู	130,000	0	130,000	✓													วิทยาเขตนครราชสีมา
284	โครงการปฐมนิเทศนิสิตใหม่	30,000	0	30,000							✓							วิทยาเขตอุบลราชธานี
285	โครงการอบรมความรู้ด้านภาษาอังกฤษและทักษะการใช้เทคโนโลยีสารสนเทศ	10,000	0	10,000										✓				วิทยาเขตอุบลราชธานี
286	โครงการปฏิบัติวิปัสสนากัมมัฏฐานนิสิตพระเกียรติ	200,000	0	200,000	✓													วิทยาเขตอุบลราชธานี
287	โครงการประชาสัมพันธ์มหาวิทยาลัย และแนะนำการศึกษาต่อ	28,000	0	28,000	✓													วิทยาเขตอุบลราชธานี
288	โครงการกิจกรรมเสริมหลักสูตร	70,000	0	70,000	✓													วิทยาเขตอุบลราชธานี

แผนการเบิกจ่ายงบประมาณโครงการปีงบประมาณ พ.ศ. 2566 ไปพลางก่อน

1) จัดการศึกษา พัฒนาศักยภาพให้มีสติปัญญาและคุณธรรม

ที่	โครงการ	ประเภทงบประมาณ		รวมงบประมาณ	แผนการเบิกจ่ายงบประมาณ											ส่วนงาน	
		แผ่นดิน	รายได้		ต.ค.	พ.ย.	ธ.ค.	ม.ค.	ก.พ.	มี.ค.	เม.ย.	พ.ค.	มิ.ย.	ก.ค.	ส.ค.		ก.ย.
	1) จัดการศึกษา พัฒนาศักยภาพให้มีสติปัญญาและคุณธรรม	30,993,110	35,644,426	66,637,536													
289	โครงการปฎิบัติงานพิเศษเตรียมพร้อมสู่ความเป็นบัณฑิต	80,000	0	80,000	✓												วิทยาเขตอุบลราชธานี
290	โครงการพัฒนานิสิตและกิจกรรมนิสิตปริญญาโท	0	33,330	33,330	✓												วิทยาเขตอุบลราชธานี
291	พัฒนาภาคีเครือข่ายความร่วมมือทางวิชาการ	50,000	0	50,000				✓									วิทยาเขตแพร่
292	พัฒนาศักยภาพอาจารย์	50,000	0	50,000			✓										วิทยาเขตแพร่
293	พัฒนาศักยภาพให้มีสติปัญญาและคุณธรรม	40,000	0	40,000		✓											วิทยาเขตแพร่
294	พัฒนาระบบการเรียนการสอนด้วยเทคโนโลยีสารสนเทศ	40,000	0	40,000										✓			วิทยาเขตแพร่
295	โครงการพัฒนาศักยภาพนิสิตและเสริมทักษะการเรียนรู้	50,000	0	50,000			✓										วิทยาเขตแพร่
296	พัฒนาทรัพยากรการเรียนรู้สภาพแวดล้อมให้เพียงพอและเหมาะสม	40,000	0	40,000				✓									วิทยาเขตแพร่
297	ปรับปรุงหลักสูตร	25,000	0	25,000		✓											วิทยาเขตแพร่
298	กิจกรรมเสริมหลักสูตร	60,000	0	60,000		✓											วิทยาเขตแพร่
299	เปิดหลักสูตร	25,000	0	25,000		✓											วิทยาเขตแพร่
300	ปฏิบัติวิปัสสนากัมมัฏฐานนิสิต	50,000	0	50,000		✓											วิทยาเขตแพร่
301	ฝึกประสบการณ์วิชาชีพในสถานศึกษา	40,000	0	40,000		✓											วิทยาเขตแพร่
302	พัฒนาระบบประกันคุณภาพการศึกษา	60,000	0	60,000			✓										วิทยาเขตแพร่
303	โครงการกิจกรรมเสริมหลักสูตร	64,600	0	64,600			✓										วิทยาเขตสุรินทร์
304	โครงการพัฒนาบุคลากรและลูกจ้าง	50,000	0	50,000					✓								วิทยาเขตสุรินทร์
305	โครงการติดตามประเมินผลคุณภาพบัณฑิต	0	0	0						✓							วิทยาเขตสุรินทร์
306	โครงการติดตามประเมินผลการศึกษาปฏิบัติศาสนกิจและบริการสังคม	0	0	0							✓						วิทยาเขตสุรินทร์

แผนการเบิกจ่ายงบประมาณโครงการปีงบประมาณ พ.ศ. 2566 ไปพลางก่อน

1) จัดการศึกษา พัฒนาศักยภาพให้มีสติปัญญาและคุณธรรม

ที่	โครงการ	ประเภทงบประมาณ		รวมงบประมาณ	แผนการเบิกจ่ายงบประมาณ											ส่วนงาน	
		แผ่นดิน	รายได้		ต.ค.	พ.ย.	ธ.ค.	ม.ค.	ก.พ.	มี.ค.	เม.ย.	พ.ค.	มิ.ย.	ก.ค.	ส.ค.		ก.ย.
	1) จัดการศึกษา พัฒนาศักยภาพให้มีสติปัญญาและคุณธรรม	30,993,110	35,644,426	66,637,536													
307	โครงการปฏิบัติวิปัสสนากัมมัฏฐานนิสิต	50,000	50,000	100,000			✓										วิทยาเขตสุรินทร์
308	โครงการเสริมสร้างและพัฒนาศักยภาพนิสิต ในระดับชาติหรือนานาชาติ	130,000	0	130,000	✓												วิทยาเขตพะเยา
309	โครงการพัฒนาศักยภาพอาจารย์ในระดับชาติหรือนานาชาติ	50,000	0	50,000	✓												วิทยาเขตพะเยา
310	โครงการพัฒนาศักยภาพนิสิตบัณฑิตศึกษา	100,000	0	100,000	✓												วิทยาเขตพะเยา
311	โครงการพัฒนาและปรับปรุงหลักสูตรบูรณาการกับศาสตร์สมัยใหม่	50,000	0	50,000	✓												วิทยาเขตพะเยา
312	โครงการปฏิบัติวิปัสสนากัมมัฏฐานนิสิต	50,000	0	50,000			✓										วิทยาเขตพะเยา
313	โครงการปฏิบัติวิปัสสนากัมมัฏฐาน 7 เดือน	0	1,000,000	1,000,000	✓												วิทยาเขตบาหลีศึกษาพุทธโฆส
314	โครงการทดสอบภาคปฏิบัติวิปัสสนากัมมัฏฐานก่อนเข้าศึกษา	0	68,000	68,000	✓												วิทยาเขตบาหลีศึกษาพุทธโฆส
315	โครงการปฐมนิเทศนิสิตและนักศึกษาใหม่	0	68,000	68,000	✓												วิทยาเขตบาหลีศึกษาพุทธโฆส
316	โครงการปรับปรุงและพัฒนาหลักสูตรบูรณาการกับศาสตร์สมัยใหม่แบบระบบปกติและออนไลน์	0	68,000	68,000	✓												วิทยาเขตบาหลีศึกษาพุทธโฆส
317	โครงการปัจฉิมนิเทศนิสิตปริญญาตรี	0	68,000	68,000	✓												วิทยาเขตบาหลีศึกษาพุทธโฆส
318	โครงการฝึกอบรมพัฒนาสื่อการเรียนการสอน (PB-eBook)	0	68,000	68,000	✓												วิทยาเขตบาหลีศึกษาพุทธโฆส
319	โครงการสร้างเครือข่ายความร่วมมือเพื่อพัฒนาวิชาการระดับชาติและนานาชาติ	0	68,000	68,000	✓												วิทยาเขตบาหลีศึกษาพุทธโฆส

แผนการเบิกจ่ายงบประมาณโครงการปีงบประมาณ พ.ศ. 2566 ไปพลางก่อน

1) จัดการศึกษา พัฒนาศักยภาพให้มีสติปัญญาและคุณธรรม

ที่	โครงการ	ประเภทงบประมาณ		รวมงบประมาณ	แผนการเบิกจ่ายงบประมาณ											ส่วนงาน	
		แผ่นดิน	รายได้		ต.ค.	พ.ย.	ธ.ค.	ม.ค.	ก.พ.	มี.ค.	เม.ย.	พ.ค.	มิ.ย.	ก.ค.	ส.ค.		ก.ย.
	1) จัดการศึกษา พัฒนาศักยภาพให้มีสติปัญญาและคุณธรรม	30,993,110	35,644,426	66,637,536													
320	โครงการส่งเสริมสนับสนุนการนำองค์ความรู้เชิงพุทธนวัตกรรมการเพื่อพัฒนาจิตใจและสังคม	0	68,000	68,000	✓												วิทยาเขตบาหลีศึกษาพุทธโฆส
321	โครงการอบรมเขียนบทความวิจัยของนิสิตหลักสูตรบัณฑิตศึกษา	0	68,000	68,000	✓												วิทยาเขตบาหลีศึกษาพุทธโฆส
322	โครงการกิจกรรมเสริมหลักสูตร	13,330	134,000	147,330	✓												วิทยาเขตบาหลีศึกษาพุทธโฆส
323	โครงการอบรมการเขียนวิทยานิพนธ์และสารนิพนธ์ของนิสิตหลักสูตรบัณฑิตศึกษา	0	68,000	68,000	✓												วิทยาเขตบาหลีศึกษาพุทธโฆส
324	โครงการส่งเสริมนิสิตปฏิบัติศาสนกิจอาสาเต็มปัญญาให้สังคม	0	68,000	68,000	✓												วิทยาเขตบาหลีศึกษาพุทธโฆส
325	โครงการพัฒนาศักยภาพอาจารย์เพื่อความเชี่ยวชาญด้านพระพุทธศาสนา	0	68,000	68,000	✓												วิทยาเขตบาหลีศึกษาพุทธโฆส
326	โครงการพัฒนา จัดทำ และฝึกอบรมการใช้ทรัพยากรการเรียนรู้และปรับปรุงสภาพแวดล้อมทางการศึกษา	0	68,000	68,000	✓												วิทยาเขตบาหลีศึกษาพุทธโฆส
327	โครงการปฏิบัติวิปัสสนากัมมัฏฐานเฉลิมพระเกียรติฯ	122,670	68,000	190,670				✓									วิทยาเขตบาหลีศึกษาพุทธโฆส
328	โครงการฝึกอบรมพัฒนางานด้านวิชาการระหว่างสถาบันการศึกษาในประเทศและต่างประเทศ	0	68,000	68,000	✓												วิทยาเขตบาหลีศึกษาพุทธโฆส
329	โครงการพัฒนาศักยภาพอาจารย์ด้านภาษาต่างประเทศและเทคโนโลยี (จัดทำฝ่ายงานภาษาและกิจการต่างประเทศ : IPBS)	0	68,000	68,000	✓												วิทยาเขตบาหลีศึกษาพุทธโฆส
330	โครงการปฏิบัติวิปัสสนากัมมัฏฐาน 1 ปี	0	1,000,000	1,000,000	✓												วิทยาเขตบาหลีศึกษาพุทธโฆส

แผนการเบิกจ่ายงบประมาณโครงการปีงบประมาณ พ.ศ. 2566 ไปพลางก่อน

1) จัดการศึกษา พัฒนาศักยภาพให้มีสติปัญญาและคุณธรรม

ที่	โครงการ	ประเภทงบประมาณ		รวมงบประมาณ	แผนการเบิกจ่ายงบประมาณ											ส่วนงาน	
		แผ่นดิน	รายได้		ต.ค.	พ.ย.	ธ.ค.	ม.ค.	ก.พ.	มี.ค.	เม.ย.	พ.ค.	มิ.ย.	ก.ค.	ส.ค.		ก.ย.
	1) จัดการศึกษา พัฒนาศักยภาพให้มีสติปัญญาและคุณธรรม	30,993,110	35,644,426	66,637,536													
331	โครงการพัฒนาสื่อสารสนเทศการเรียนรู้เพื่อบูรณาการการจัดการเรียนสอน (E-CT)	0	68,000	68,000	✓												วิทยาเขตบาหลีศึกษาพุทธโฆส
332	โครงการฝึกอบรมพระวิปัสสนาจารย์ทุนเล่าเรียนหลวงสำหรับพระสงฆ์ไทย	0	1,666,600	1,666,600	✓												วิทยาเขตบาหลีศึกษาพุทธโฆส
333	โครงการส่งเสริมให้บัณฑิตพัฒนาความรู้ความสามารถในการพัฒนางานกิจการคณะสงฆ์ 6 ด้าน	0	68,000	68,000	✓												วิทยาเขตบาหลีศึกษาพุทธโฆส
334	โครงการฝึกอบรมทักษะการประยุกต์ใช้หลักพุทธธรรมเพื่อพัฒนาดนพัฒนาคนพัฒนาสังคมแก้บั้นทิด	0	68,000	68,000	✓												วิทยาเขตบาหลีศึกษาพุทธโฆส
335	โครงการความร่วมมือด้านการศึกษาและพัฒนางานวิชาการระดับชาติและนานาชาติ	0	100,000	100,000	✓												วิทยาเขตบาหลีศึกษาพุทธโฆส
336	โครงการปัจฉิมนิเทศนิสิตวิทยาเขตนครสวรรค์	75,060	0	75,060	✓												วิทยาเขตนครสวรรค์
337	โครงการเตรียมความพร้อมก่อนสำเร็จการศึกษาและภาวะการมีงานทำ	15,000	0	15,000	✓												วิทยาเขตนครสวรรค์
338	โครงการอบรมให้ความรู้แก่นิสิตเรื่องการประกันคุณภาพการศึกษา	25,000	0	25,000	✓												วิทยาเขตนครสวรรค์
339	โครงการบูรณาการหลักสูตรเพื่อนำองค์ความรู้หรือทฤษฎีนวัตกรรมไปใช้เพื่อพัฒนาจิตใจและสังคม	10,000	0	10,000	✓												วิทยาเขตนครสวรรค์
340	โครงการประชาสัมพันธ์และแนะแนวการศึกษา	50,000	0	50,000	✓												วิทยาเขตนครสวรรค์
341	โครงการผลิตและพัฒนาตำราทางวิชาการและสื่อการเรียนการสอนออนไลน์	40,000	0	40,000	✓												วิทยาเขตนครสวรรค์
342	โครงการพัฒนาห้องสมุดและทรัพยากรสารสนเทศ	70,000	0	70,000	✓												วิทยาเขตนครสวรรค์

แผนการเบิกจ่ายงบประมาณโครงการปีงบประมาณ พ.ศ. 2566 ไปพลางก่อน

1) จัดการศึกษา พัฒนาศักยภาพให้มีสติปัญญาและคุณธรรม

ที่	โครงการ	ประเภทงบประมาณ		รวมงบประมาณ	แผนการเบิกจ่ายงบประมาณ											ส่วนงาน	
		แผ่นดิน	รายได้		ต.ค.	พ.ย.	ธ.ค.	ม.ค.	ก.พ.	มี.ค.	เม.ย.	พ.ค.	มิ.ย.	ก.ค.	ส.ค.		ก.ย.
	1) จัดการศึกษา พัฒนาศักยภาพให้มีสติปัญญาและคุณธรรม	30,993,110	35,644,426	66,637,536													
343	โครงการสนับสนุนกิจกรรมนิสิตวิทยาเขตนครสวรรค์	15,000	0	15,000	✓												วิทยาเขตนครสวรรค์
344	โครงการปฏิบัติวิปัสสนากัมมัฏฐานเฉลิมพระเกียรติ นิสิตวิทยาเขตนครสวรรค์	787,340	0	787,340		✓											วิทยาเขตนครสวรรค์
345	โครงการฝึกประสบการณ์วิชาชีพ	68,000	0	68,000	✓												วิทยาเขตนครสวรรค์
346	โครงการต้นกล้านักปกครอง	30,000	0	30,000	✓												วิทยาเขตนครสวรรค์
347	โครงการอบรมให้ความรู้นิติบรรพชิตก่อนออกปฏิบัติศาสนกิจ	0	5,000	5,000	✓												วิทยาเขตนครสวรรค์
348	โครงการปฐมนิเทศนิสิตใหม่วิทยาเขตนครสวรรค์	40,000	0	40,000	✓												วิทยาเขตนครสวรรค์
349	โครงการส่งเสริมความเป็นครู	34,000	0	34,000	✓												วิทยาเขตนครสวรรค์
350	โครงการอบรมให้ความรู้แก่นิสิต (คฤหัสถ์) ก่อนปฏิบัติงานบริการสังคม 200 ชั่วโมง	0	5,000	5,000	✓												วิทยาเขตนครสวรรค์
351	โครงการพัฒนาศักยภาพการสอนสำหรับอาจารย์	30,000	0	30,000	✓												วิทยาเขตนครสวรรค์
352	โครงการพัฒนาการเรียนการสอนเน้นผู้เรียนเป็นศูนย์กลาง	10,000	0	10,000	✓												วิทยาลัยสงฆ์เลย
353	โครงการกิจกรรมเสริมหลักสูตร	10,000	0	10,000	✓												วิทยาลัยสงฆ์เลย
354	โครงการประชาสัมพันธ์และแนะแนวการศึกษา	100,000	0	100,000	✓												วิทยาลัยสงฆ์เลย
355	โครงการปฏิบัติวิปัสสนากัมมัฏฐาน	30,000	0	30,000	✓												วิทยาลัยสงฆ์เลย
356	โครงการส่งเสริมศักยภาพศิษย์เก่า	20,000	0	20,000						✓							วิทยาลัยสงฆ์ลำพูน
357	โครงการกิจกรรมเสริมหลักสูตร	310,000	0	310,000					✓								วิทยาลัยสงฆ์ลำพูน
358	โครงการปฐมนิเทศนิสิต	120,000	0	120,000								✓					วิทยาลัยสงฆ์ลำพูน
359	โครงการเสริมสร้างคุณลักษณะบัณฑิต	50,000	0	50,000								✓					วิทยาลัยสงฆ์ลำพูน

แผนการเบิกจ่ายงบประมาณโครงการปีงบประมาณ พ.ศ. 2566 ไปพลางก่อน

1) จัดการศึกษา พัฒนาศักยภาพให้มีสติปัญญาและคุณธรรม

ที่	โครงการ	ประเภทงบประมาณ		รวมงบประมาณ	แผนการเบิกจ่ายงบประมาณ											ส่วนงาน	
		แผ่นดิน	รายได้		ต.ค.	พ.ย.	ธ.ค.	ม.ค.	ก.พ.	มี.ค.	เม.ย.	พ.ค.	มิ.ย.	ก.ค.	ส.ค.		ก.ย.
	1) จัดการศึกษา พัฒนาศักยภาพให้มีสติปัญญาและคุณธรรม	30,993,110	35,644,426	66,637,536													
360	โครงการส่งเสริมสนับสนุนกีฬาสมัครเล่นและนันทนาการ	55,000	20,000	75,000				✓									วิทยาลัยสงฆ์ลำพูน
361	โครงการสอบวิทยานิพนธ์และโครงร่างวิทยานิพนธ์	221,660	0	221,660				✓									วิทยาลัยสงฆ์ลำพูน
362	โครงการประชาสัมพันธ์และแนะแนวการศึกษา	80,000	0	80,000			✓										วิทยาลัยสงฆ์ลำพูน
363	โครงการยืมดีที่รับขวัญน้อง	50,000	0	50,000			✓										วิทยาลัยสงฆ์ลำพูน
364	โครงการส่งเสริมการพัฒนาศักยภาพนิสิต	50,000	0	50,000								✓					วิทยาลัยสงฆ์ลำพูน
365	โครงการสัมมนา นิสิตปฏิบัติศาสนกิจ	40,000	0	40,000						✓							วิทยาลัยสงฆ์ลำพูน
366	โครงการปฏิบัติวิปัสสนากัมมัฏฐานนิสิต	137,500	0	137,500			✓										วิทยาลัยสงฆ์ลำพูน
367	โครงการส่งเสริมสนับสนุนกิจกรรมอาเซียน	50,000	0	50,000				✓									วิทยาลัยสงฆ์ลำพูน
368	โครงการเสริมสร้างสายสัมพันธ์อาจารย์-ศิษย์	150,000	0	150,000	✓												วิทยาลัยสงฆ์พุทธชินราช
369	โครงการส่งเสริมและพัฒนาอาจารย์ตามแผนพัฒนาตนเองรายบุคคล (ID Plan)	60,000	0	60,000	✓												วิทยาลัยสงฆ์พุทธชินราช
370	โครงการประกันคุณภาพการศึกษา	155,000	0	155,000	✓												วิทยาลัยสงฆ์พุทธชินราช
371	โครงการจัดทำวารสาร มจร พุทธชินราชปริทรรศน์	45,000	0	45,000	✓												วิทยาลัยสงฆ์พุทธชินราช
372	โครงการปฏิบัติวิปัสสนากัมมัฏฐานนิสิต	92,000	0	92,000	✓												วิทยาลัยสงฆ์พุทธชินราช
373	โครงการพัฒนาศักยภาพนิสิตบัณฑิตวิทยาลัย	30,000	0	30,000	✓												วิทยาลัยสงฆ์พุทธชินราช
374	โครงการส่งเสริมการจัดการศึกษา เพื่อการพัฒนาศักยภาพ	150,000	0	150,000	✓												วิทยาลัยสงฆ์พุทธชินราช
375	โครงการส่งเสริม สนับสนุน กิจกรรมเพื่อการพัฒนา นิสิต	92,000	0	92,000	✓												วิทยาลัยสงฆ์พุทธชินราช
376	โครงการกิจกรรมเสริมหลักสูตร	40,000	0	40,000									✓				วิทยาลัยสงฆ์ปัตตานี
377	โครงการศิษย์เก่าสัมพันธ์วิทยาลัยสงฆ์ปัตตานี	30,000	0	30,000												✓	วิทยาลัยสงฆ์ปัตตานี
378	โครงการสามัคคีธรรมส่งเสริมวัฒนธรรมประเพณีไทย	40,000	0	40,000										✓			วิทยาลัยสงฆ์ปัตตานี

แผนการเบิกจ่ายงบประมาณโครงการปีงบประมาณ พ.ศ. 2566 ไปพลางก่อน

1) จัดการศึกษา พัฒนาศักยภาพให้มีสติปัญญาและคุณธรรม

ที่	โครงการ	ประเภทงบประมาณ		รวมงบประมาณ	แผนการเบิกจ่ายงบประมาณ											ส่วนงาน	
		แผ่นดิน	รายได้		ต.ค.	พ.ย.	ธ.ค.	ม.ค.	ก.พ.	มี.ค.	เม.ย.	พ.ค.	มิ.ย.	ก.ค.	ส.ค.		ก.ย.
	1) จัดการศึกษา พัฒนาศักยภาพให้มีสติปัญญาและคุณธรรม	30,993,110	35,644,426	66,637,536													
379	โครงการอบรมธรรมศึกษาในวิทยาลัยสงฆ์ปัตตานี	40,000	0	40,000											✓		วิทยาลัยสงฆ์ปัตตานี
380	โครงการปฐมนิเทศและเตรียมความพร้อมนิสิตใหม่ ประจำปีการศึกษา	40,000	0	40,000									✓				วิทยาลัยสงฆ์ปัตตานี
381	โครงการพัฒนาศักยภาพบุคลากรสายวิชาการ	40,000	0	40,000											✓		วิทยาลัยสงฆ์ปัตตานี
382	โครงการพัฒนาทักษะทางด้านภาษาต่างประเทศและเทคโนโลยีสารสนเทศแก่นิสิต	40,000	0	40,000									✓				วิทยาลัยสงฆ์ปัตตานี
383	โครงการผลิตตำรา หนังสือทางวิชาการหรือนวัตกรรมการศึกษา	60,000	0	60,000								✓					วิทยาลัยสงฆ์ปัตตานี
384	โครงการ ส่งเสริมการเรียนรู้ในศตวรรษที่ 21	21,000	0	21,000				✓									วิทยาลัยสงฆ์พุทธโสธร
385	โครงการ ผลิตบัณฑิตสู่ความสำเร็จ	21,000	0	21,000	✓												วิทยาลัยสงฆ์พุทธโสธร
386	โครงการ ภาษาอังกฤษเพื่อใช้สื่อสารและสรรสนเทศ	21,000	0	21,000	✓												วิทยาลัยสงฆ์พุทธโสธร
387	โครงการ เรียนรู้ก้าวสู่คุณภาพด้วยการศึกษาเชิงสร้างสรรค์	25,000	0	25,000			✓										วิทยาลัยสงฆ์พุทธโสธร
388	โครงการ สร้างเสริมพัฒนาบุคลากรให้มีผลงานทางวิชาการ	21,000	0	21,000						✓							วิทยาลัยสงฆ์พุทธโสธร
389	โครงการ ส่งเสริมการเรียนรู้ยุคพัฒนาไทยแลนด์ 4.0	20,660	0	20,660				✓									วิทยาลัยสงฆ์พุทธโสธร
390	โครงการ กิจกรรมเสริมหลักสูตรนิสิตและศิษย์เก่า	21,000	0	21,000										✓			วิทยาลัยสงฆ์พุทธโสธร
391	โครงการ ปฐมนิเทศนิสิต	25,000	0	25,000								✓					วิทยาลัยสงฆ์พุทธโสธร
392	โครงการ ปฏิบัติวิปัสสนากัมมัฏฐานสำหรับนิสิต	40,000	0	40,000	✓												วิทยาลัยสงฆ์พุทธโสธร
393	โครงการ ส่งเสริมพัฒนาศักยภาพการเขียนบทความทางวิชาการ	20,000	0	20,000				✓									วิทยาลัยสงฆ์พุทธโสธร

แผนการเบิกจ่ายงบประมาณโครงการปีงบประมาณ พ.ศ. 2566 ไปพลางก่อน

1) จัดการศึกษา พัฒนาศักยภาพให้มีสติปัญญาและคุณธรรม

ที่	โครงการ	ประเภทงบประมาณ		รวมงบประมาณ	แผนการเบิกจ่ายงบประมาณ											ส่วนงาน	
		แผ่นดิน	รายได้		ต.ค.	พ.ย.	ธ.ค.	ม.ค.	ก.พ.	มี.ค.	เม.ย.	พ.ค.	มิ.ย.	ก.ค.	ส.ค.		ก.ย.
	1) จัดการศึกษา พัฒนาศักยภาพให้มีสติปัญญาและคุณธรรม	30,993,110	35,644,426	66,637,536													
394	โครงการ พุทธศาสตร์สงเคราะห์	25,000	0	25,000					✓								วิทยาลัยสงฆ์พุทธโสธร
395	โครงการพัฒนานิสิตและบัณฑิตให้มีสติปัญญาและคุณธรรม กิจกรรมส่งเสริมพัฒนานิสิตด้านภาษาอังกฤษและเทคโนโลยีสารสนเทศ	20,000	0	20,000				✓									วิทยาลัยสงฆ์นครลำปาง
396	โครงการกิจกรรมเสริมหลักสูตรบัณฑิตศึกษา กิจกรรมเสริมหลักสูตรพุทธศาสตร์มหาบัณฑิต	0	24,300	24,300	✓												วิทยาลัยสงฆ์นครลำปาง
397	โครงการพัฒนานิสิตและบัณฑิตให้มีสติปัญญาและคุณธรรม กิจกรรมปฐมนิเทศและติดตามนิสิตปฏิบัติศาสนกิจและบริการสังคม	20,000	0	20,000								✓					วิทยาลัยสงฆ์นครลำปาง
398	โครงการพัฒนานิสิตและบัณฑิตให้มีสติปัญญาและคุณธรรม กิจกรรมปฏิบัติวิปัสสนากัมมัฏฐานนิสิต	65,000	100,000	165,000			✓										วิทยาลัยสงฆ์นครลำปาง
399	โครงการพัฒนานิสิตและบัณฑิตให้มีสติปัญญาและคุณธรรม กิจกรรมธรรมศึกษา	20,000	0	20,000	✓												วิทยาลัยสงฆ์นครลำปาง
400	โครงการพัฒนานิสิตและบัณฑิตให้มีสติปัญญาและคุณธรรม กิจกรรมปัจฉิมนิเทศและฉลองบัณฑิต วิทยาลัยสงฆ์นครลำปาง	40,000	0	40,000		✓											วิทยาลัยสงฆ์นครลำปาง
401	โครงการพัฒนาศักยภาพนิสิตและเสริมทักษะการเรียนรู้ กิจกรรมเสริมหลักสูตร	30,000	0	30,000		✓											วิทยาลัยสงฆ์นครลำปาง
402	โครงการกิจกรรมเสริมหลักสูตรบัณฑิตศึกษา กิจกรรมเสริมหลักสูตรรัฐศาสตร์มหาบัณฑิต	0	29,000	29,000	✓												วิทยาลัยสงฆ์นครลำปาง
403	โครงการเปิดหลักสูตรใหม่	30,000	0	30,000							✓						วิทยาลัยสงฆ์นครลำปาง

แผนการเบิกจ่ายงบประมาณโครงการปีงบประมาณ พ.ศ. ๒๕๖๖ ไปพลางก่อน

1) จัดการศึกษา พัฒนาศักยภาพให้มีสติปัญญาและคุณธรรม

ที่	โครงการ	ประเภทงบประมาณ		รวมงบประมาณ	แผนการเบิกจ่ายงบประมาณ											ส่วนงาน		
		แผ่นดิน	รายได้		ต.ค.	พ.ย.	ธ.ค.	ม.ค.	ก.พ.	มี.ค.	เม.ย.	พ.ค.	มิ.ย.	ก.ค.	ส.ค.		ก.ย.	
	1) จัดการศึกษา พัฒนาศักยภาพให้มีสติปัญญาและคุณธรรม	30,993,110	35,644,426	66,637,536														
404	โครงการพัฒนาระบบการเรียนการสอนด้วยเทคโนโลยีสารสนเทศ	25,000	0	25,000								✓						วิทยาลัยสงฆ์นครลำปาง
405	โครงการส่งเสริมและสนับสนุนเพื่อพัฒนาศักยภาพอาจารย์	40,000	0	40,000	✓													วิทยาลัยสงฆ์นครลำปาง
406	โครงการกิจกรรมเสริมหลักสูตรระดับบัณฑิตศึกษา	133,330	0	133,330	✓													วิทยาลัยสงฆ์เชียงราย
407	โครงการเสริมสร้างและพัฒนาศักยภาพนิสิต ในระดับชาติและนานาชาติ	30,000	0	30,000	✓													วิทยาลัยสงฆ์เชียงราย
408	โครงการปฏิบัติวิปัสสนากัมมัฏฐานสำหรับนิสิต	40,000	0	40,000	✓													วิทยาลัยสงฆ์เชียงราย
409	โครงการเสริมสร้างภาคีเครือข่ายความร่วมมือทางวิชาการ	10,000	0	10,000	✓													วิทยาลัยสงฆ์เชียงราย
410	โครงการเสริมสร้างและพัฒนาศักยภาพนิสิต	70,000	0	70,000	✓													วิทยาลัยสงฆ์เชียงราย
411	โครงการปฏิบัติวิปัสสนากัมมัฏฐานสำหรับนิสิต	100,000	0	100,000	✓													วิทยาลัยสงฆ์เชียงราย
412	โครงการพัฒนาและปรับปรุงหลักสูตรบูรณาการกับศาสตร์สมัยใหม่	50,000	0	50,000	✓													วิทยาลัยสงฆ์เชียงราย
413	โครงการพัฒนาศักยภาพอาจารย์ในระดับชาติหรือนานาชาติ	230,000	0	230,000	✓													วิทยาลัยสงฆ์เชียงราย
414	โครงการศึกษาดูงานนิสิต	30,000	0	30,000					✓									วิทยาลัยสงฆ์ศรีสะเกษ
415	โครงการอบรมพัฒนาทักษะภาษาอังกฤษสำหรับนิสิต	40,000	0	40,000		✓												วิทยาลัยสงฆ์ศรีสะเกษ
416	โครงการแนะแนวการศึกษาต่อ	50,000	0	50,000				✓										วิทยาลัยสงฆ์ศรีสะเกษ
417	โครงการปัจฉิมนิเทศนิสิต ชั้นปีที่ ๔	30,000	0	30,000							✓							วิทยาลัยสงฆ์ศรีสะเกษ
418	โครงการต้อนรับปริญญาและแสดงความยินดีกับบัณฑิต	40,000	0	40,000		✓												วิทยาลัยสงฆ์ศรีสะเกษ
419	โครงการวิปัสสนากัมมัฏฐานนิสิต	30,000	0	30,000			✓											วิทยาลัยสงฆ์ศรีสะเกษ

แผนการเบิกจ่ายงบประมาณโครงการปีงบประมาณ พ.ศ. 2566 ไปพลางก่อน

1) จัดการศึกษา พัฒนาศักยภาพให้มีสติปัญญาและคุณธรรม

ที่	โครงการ	ประเภทงบประมาณ		รวมงบประมาณ	แผนการเบิกจ่ายงบประมาณ											ส่วนงาน		
		แผ่นดิน	รายได้		ต.ค.	พ.ย.	ธ.ค.	ม.ค.	ก.พ.	มี.ค.	เม.ย.	พ.ค.	มิ.ย.	ก.ค.	ส.ค.		ก.ย.	
	1) จัดการศึกษา พัฒนาศักยภาพให้มีสติปัญญาและคุณธรรม	30,993,110	35,644,426	66,637,536														
420	โครงการกิจกรรมเสริมหลักสูตร	30,000	0	30,000									✓					วิทยาลัยสงฆ์ศรีสะเกษ
421	โครงการพัฒนาการจัดการเรียนการสอนในศตวรรษที่ 21	40,000	0	40,000		✓												วิทยาลัยสงฆ์ศรีสะเกษ
422	โครงการปฐมนิเทศนิสิตใหม่ ชั้นปีที่ ๑	30,000	0	30,000									✓					วิทยาลัยสงฆ์ศรีสะเกษ
423	โครงการผลิตและเผยแพร่พุทธนวัตกรรม	20,000	0	20,000									✓					วิทยาลัยสงฆ์ราชบุรี
424	โครงการปฏิบัติวิปัสสนากัมมัฏฐานนิสิต	60,000	0	60,000	✓													วิทยาลัยสงฆ์ราชบุรี
425	โครงการพัฒนาทักษะภาษาอังกฤษและเทคโนโลยีแก่บุคลากร	10,000	0	10,000				✓										วิทยาลัยสงฆ์ราชบุรี
426	โครงการเสริมสร้างทักษะการเรียนรู้และพัฒนาศักยภาพเฉพาะทางแก่นิสิตหลักสูตรพระพุทธศาสนา	15,000	0	15,000				✓										วิทยาลัยสงฆ์ราชบุรี
427	โครงการพัฒนาห้องสมุด	50,000	0	50,000				✓										วิทยาลัยสงฆ์ราชบุรี
428	โครงการปัจฉิมนิเทศนิสิต	0	10,000	10,000	✓													วิทยาลัยสงฆ์ราชบุรี
429	โครงการศึกษาดูงานด้านรัฐศาสตร์	30,000	0	30,000				✓										วิทยาลัยสงฆ์ราชบุรี
430	โครงการพัฒนาศักยภาพด้านภาษาและเทคโนโลยี	20,000	0	20,000	✓													วิทยาลัยสงฆ์ราชบุรี
431	โครงการอบรมเทคนิคการผลิตผลงานทางวิชาการระดับชาติหรือนานาชาติแก่นิสิตศึกษา	0	10,000	10,000				✓										วิทยาลัยสงฆ์ราชบุรี
432	โครงการอบรมเสริมสร้างสุขภาวะนิสิต	10,000	0	10,000				✓										วิทยาลัยสงฆ์ราชบุรี
433	โครงการเสริมสร้างทักษะการเรียนรู้และพัฒนาศักยภาพเฉพาะทางแก่นิสิต หลักสูตรรัฐศาสตรบัณฑิต	15,000	0	15,000				✓										วิทยาลัยสงฆ์ราชบุรี
434	โครงการพัฒนากลไกประกันคุณภาพเพื่อพัฒนาสู่ความเป็นเลิศ (นิสิต)	10,000	0	10,000											✓			วิทยาลัยสงฆ์ราชบุรี
435	โครงการปฐมนิเทศนิสิต	0	10,000	10,000									✓					วิทยาลัยสงฆ์ราชบุรี

แผนการเบิกจ่ายงบประมาณโครงการปีงบประมาณ พ.ศ. 2566 ไปพลางก่อน

1) จัดการศึกษา พัฒนาศักยภาพให้มีสติปัญญาและคุณธรรม

ที่	โครงการ	ประเภทงบประมาณ		รวมงบประมาณ	แผนการเบิกจ่ายงบประมาณ											ส่วนงาน	
		แผ่นดิน	รายได้		ต.ค.	พ.ย.	ธ.ค.	ม.ค.	ก.พ.	มี.ค.	เม.ย.	พ.ค.	มิ.ย.	ก.ค.	ส.ค.		ก.ย.
	1) จัดการศึกษา พัฒนาศักยภาพให้มีสติปัญญาและคุณธรรม	30,993,110	35,644,426	66,637,536													
436	โครงการพัฒนาศักยภาพบุคลากรในการบูรณาการพุทธนวัตกรรมสำหรับกระบวนการจัดการเรียนรู้สู่ความเป็นเลิศ	0	10,000	10,000				✓									วิทยาลัยสงฆ์ราชบุรี
437	โครงการสามัคคีธรรม ไหว้ครู และสานสัมพันธ์นิสิต	30,000	0	30,000							✓						วิทยาลัยสงฆ์ราชบุรี
438	โครงการส่งเสริมนิตยคุณใหม่ คิด วิเคราะห์ สื่อสารอย่างสร้างสรรค์	15,000	0	15,000				✓									วิทยาลัยสงฆ์ราชบุรี
439	โครงการนิเทศและตรวจเยี่ยมการปฏิบัติศาสนกิจของนิสิต (บรรพชิต)	0	10,000	10,000				✓									วิทยาลัยสงฆ์ราชบุรี
440	โครงการเสริมสร้างการเรียนรู้ร่วมกันระหว่างเครือข่าย MOU	20,000	0	20,000							✓						วิทยาลัยสงฆ์ราชบุรี
441	โครงการเสริมสร้างทักษะการเรียนรู้และพัฒนาศักยภาพเฉพาะทางแก่นิสิตหลักสูตรการจัดการ เชิงพุทธ	15,000	0	15,000							✓						วิทยาลัยสงฆ์ราชบุรี
442	โครงการพุทธปัญญาอาสาเติมปัญญาและพัฒนาชุมชน	50,000	0	50,000	✓												วิทยาลัยสงฆ์พุทธปัญญาศรีทวารวดี
443	โครงการวังมิถิลาฟาราธอน	0	100,000	100,000	✓												วิทยาลัยสงฆ์พุทธปัญญาศรีทวารวดี
444	โครงการสัมมนาเชิงวิชาการประจำเดือนเพื่อส่งเสริมประสบการณ์เรียนรู้สำหรับนิสิตระดับบัณฑิตศึกษา สาขาวิชาการพัฒนาสังคม	0	100,000	100,000	✓												วิทยาลัยสงฆ์พุทธปัญญาศรีทวารวดี
445	โครงการซ่อมรับปริญญา	70,000	0	70,000	✓												วิทยาลัยสงฆ์พุทธปัญญาศรีทวารวดี

แผนการเบิกจ่ายงบประมาณโครงการปีงบประมาณ พ.ศ. 2566 ไปพลางก่อน

1) จัดการศึกษา พัฒนาศักยภาพให้มีสติปัญญาและคุณธรรม

ที่	โครงการ	ประเภทงบประมาณ		รวมงบประมาณ	แผนการเบิกจ่ายงบประมาณ											ส่วนงาน	
		แผ่นดิน	รายได้		ต.ค.	พ.ย.	ธ.ค.	ม.ค.	ก.พ.	มี.ค.	เม.ย.	พ.ค.	มิ.ย.	ก.ค.	ส.ค.		ก.ย.
	1) จัดการศึกษา พัฒนาศักยภาพให้มีสติปัญญาและคุณธรรม	30,993,110	35,644,426	66,637,536													
446	โครงการฝึกอบรมเพื่อเสริมสร้างคุณลักษณะและทักษะการทำงาน	20,000	0	20,000	✓												วิทยาลัยสงฆ์พุทธปัญญาศรีทวารวดี
447	โครงการปฐมนิเทศและเตรียมความพร้อมผู้เข้าศึกษาใหม่	50,000	0	50,000	✓												วิทยาลัยสงฆ์พุทธปัญญาศรีทวารวดี
448	โครงการส่งเสริมกิจกรรม CSR ของนิสิตบัณฑิตศึกษา สาขาพระพุทธศาสนา	0	100,000	100,000	✓												วิทยาลัยสงฆ์พุทธปัญญาศรีทวารวดี
449	โครงการอาคันตุกะวิชาการ	0	100,000	100,000	✓												วิทยาลัยสงฆ์พุทธปัญญาศรีทวารวดี
450	โครงการเตรียมความพร้อมเพื่อการทำงานเมื่อสำเร็จการศึกษา	100,000	0	100,000	✓												วิทยาลัยสงฆ์พุทธปัญญาศรีทวารวดี
451	โครงการส่งเสริมพัฒนางานประกันคุณภาพการศึกษาและการพัฒนาหลักสูตร	30,000	0	30,000	✓												วิทยาลัยสงฆ์พุทธปัญญาศรีทวารวดี
452	โครงการทัศนศึกษานอกสถานที่เพื่อส่งเสริมหลักสูตร	80,000	0	80,000	✓												วิทยาลัยสงฆ์พุทธปัญญาศรีทวารวดี
453	โครงการปฏิบัติวิปัสสนากัมมัฏฐานนิสิต	84,330	0	84,330	✓												วิทยาลัยสงฆ์พุทธปัญญาศรีทวารวดี
454	โครงการวิจัยเพื่อส่งเสริมพุทธศาสนาและวัฒนธรรมท้องถิ่น	0	50,000	50,000	✓												วิทยาลัยสงฆ์พุทธปัญญาศรีทวารวดี
455	โครงการศึกษาดูงานทางด้านพระพุทธศาสนา	0	50,000	50,000	✓												วิทยาลัยสงฆ์พุทธปัญญาศรีทวารวดี

แผนการเบิกจ่ายงบประมาณโครงการปีงบประมาณ พ.ศ. 2566 ไปพลางก่อน

1) จัดการศึกษา พัฒนาศักยภาพให้มีสติปัญญาและคุณธรรม

ที่	โครงการ	ประเภทงบประมาณ		รวมงบประมาณ	แผนการเบิกจ่ายงบประมาณ											ส่วนงาน		
		แผ่นดิน	รายได้		ต.ค.	พ.ย.	ธ.ค.	ม.ค.	ก.พ.	มี.ค.	เม.ย.	พ.ค.	มิ.ย.	ก.ค.	ส.ค.		ก.ย.	
	1) จัดการศึกษา พัฒนาศักยภาพให้มีสติปัญญาและคุณธรรม	30,993,110	35,644,426	66,637,536														
456	โครงการประชาสัมพันธ์และแนะแนวการศึกษา	70,000	0	70,000	✓													วิทยาลัยสงฆ์พุทธปัญญาศรีทวารวดี
457	โครงการพัฒนาศักยภาพพระนักเผยแผ่ธรรมะสำหรับเยาวชน	50,000	0	50,000	✓													วิทยาลัยสงฆ์พุทธปัญญาศรีทวารวดี
458	โครงการปฏิบัติวิปัสสนากัมมัฏฐาน	200,000	132,106	332,106			✓											วิทยาลัยสงฆ์พูนผาเมือง
459	กิจกรรมซ่อมรับปริญญา	50,000	0	50,000		✓												วิทยาลัยสงฆ์พูนผาเมือง
460	โครงการปฐมนิเทศนิสิตใหม่ ระดับปริญญาตรี	14,000	0	14,000									✓					วิทยาลัยสงฆ์ร้อยเอ็ด
461	โครงการกิจกรรมเสริมหลักสูตร หลักสูตรประกาศนียบัตร	0	65,000	65,000				✓										วิทยาลัยสงฆ์ร้อยเอ็ด
462	โครงการปฏิบัติวิปัสสนากัมมัฏฐานนิสิต ระดับบัณฑิตศึกษา	0	15,000	15,000				✓										วิทยาลัยสงฆ์ร้อยเอ็ด
463	โครงการส่งเสริมและพัฒนากิจกรรมนิสิตจิตอาสา	30,000	0	30,000					✓									วิทยาลัยสงฆ์ร้อยเอ็ด
464	โครงการส่งเสริมและพัฒนาการเรียนรู้ภูมิปัญญาแก่ชุมชนและสถานศึกษา	100,000	0	100,000	✓													วิทยาลัยสงฆ์ร้อยเอ็ด
465	โครงการประชุมวิชาการ	100,000	0	100,000					✓									วิทยาลัยสงฆ์ร้อยเอ็ด
466	โครงการกิจกรรมเสริมหลักสูตร ระดับปริญญาตรี	25,000	0	25,000					✓									วิทยาลัยสงฆ์ร้อยเอ็ด
467	โครงการปฏิบัติวิปัสสนากัมมัฏฐานนิสิต ระดับปริญญาตรี	50,000	0	50,000			✓											วิทยาลัยสงฆ์ร้อยเอ็ด
468	โครงการส่งเสริมทักษะภาษาอังกฤษ และกิจกรรมนิสิตตามกรอบมาตรฐานคุณวุฒิ ๕ ด้าน	50,000	0	50,000									✓					วิทยาลัยสงฆ์ร้อยเอ็ด
469	โครงการสัมมนาวิชาการสำหรับผู้สำเร็จการศึกษา	0	100,000	100,000		✓												วิทยาลัยสงฆ์ร้อยเอ็ด
470	โครงการกิจกรรมส่งเสริมสุขภาพของบุคลากรและนิสิต	60,000	0	60,000		✓												วิทยาลัยสงฆ์ร้อยเอ็ด
471	โครงการประชาสัมพันธ์และแนะแนวการศึกษา	70,000	0	70,000		✓												วิทยาลัยสงฆ์ร้อยเอ็ด

แผนการเบิกจ่ายงบประมาณโครงการปีงบประมาณ พ.ศ. 2566 ไปพลางก่อน

1) จัดการศึกษา พัฒนาศักยภาพให้มีสติปัญญาและคุณธรรม

ที่	โครงการ	ประเภทงบประมาณ		รวมงบประมาณ	แผนการเบิกจ่ายงบประมาณ											ส่วนงาน	
		แผ่นดิน	รายได้		ต.ค.	พ.ย.	ธ.ค.	ม.ค.	ก.พ.	มี.ค.	เม.ย.	พ.ค.	มิ.ย.	ก.ค.	ส.ค.		ก.ย.
	1) จัดการศึกษา พัฒนาศักยภาพให้มีสติปัญญาและคุณธรรม	30,993,110	35,644,426	66,637,536													
472	โครงการปฏิบัติวิปัสสนากัมมัฏฐาน ระดับประกาศนียบัตร	0	60,000	60,000			✓										วิทยาลัยสงฆ์ร้อยเอ็ด
473	โครงการปัจฉิมนิเทศนิสิต เตรียมความพร้อมสู่ความเป็นบัณฑิต	10,000	0	10,000					✓								วิทยาลัยสงฆ์ร้อยเอ็ด
474	โครงการเปิดสอนหลักสูตรครุศาสตรมหาบัณฑิต (พุทธบริหารการศึกษา)	0	283,000	283,000	✓												วิทยาลัยสงฆ์ร้อยเอ็ด
475	โครงการปฐมนิเทศนิสิตใหม่ ระดับบัณฑิตศึกษา	0	10,000	10,000									✓				วิทยาลัยสงฆ์ร้อยเอ็ด
476	โครงการประชาสัมพันธ์แนะนำการศึกษาวิทยาลัยสงฆ์ชัยภูมิ	40,000	50,000	90,000	✓												วิทยาลัยสงฆ์ชัยภูมิ
477	โครงการปัจฉิมนิเทศนิสิต	30,000	0	30,000			✓										วิทยาลัยสงฆ์ชัยภูมิ
478	รายงานโครงการพัฒนาศักยภาพนิสิต	90,000	0	90,000	✓												วิทยาลัยสงฆ์ชัยภูมิ
479	โครงการกิจกรรมเสริมหลักสูตร	50,000	280,000	330,000				✓									วิทยาลัยสงฆ์ชัยภูมิ
480	รายงานโครงการพัฒนาศักยภาพบุคลากร	30,000	50,000	80,000	✓												วิทยาลัยสงฆ์ชัยภูมิ
481	โครงการปฏิบัติวิปัสสนากัมมัฏฐานนิสิต	40,670	62,000	102,670			✓										วิทยาลัยสงฆ์ชัยภูมิ
482	โครงการขอรับปริญญา, งานประสาทปริญญา ประจำปี 2566	70,000	0	70,000			✓										วิทยาลัยสงฆ์ชัยภูมิ
483	โครงการประชาสัมพันธ์หลักสูตรและแนะนำการศึกษา	53,330	0	53,330				✓									วิทยาลัยสงฆ์พีจิตร
484	โครงการปฐมนิเทศนิสิต	13,330	0	13,330									✓				วิทยาลัยสงฆ์พีจิตร
485	โครงการกิจกรรมเสริมหลักสูตรปริญญาตรี	200,000	0	200,000									✓				วิทยาลัยสงฆ์พีจิตร
486	โครงการปฏิบัติวิปัสสนากัมมัฏฐานนิสิต	33,300	0	33,300			✓										วิทยาลัยสงฆ์พีจิตร
487	โครงการปัจฉิมนิเทศนิสิต เตรียมพร้อมสู่ความเป็นบัณฑิต	46,660	0	46,660		✓											วิทยาลัยสงฆ์พีจิตร

แผนการเบิกจ่ายงบประมาณโครงการปีงบประมาณ พ.ศ. 2566 ไปพลางก่อน

1) จัดการศึกษา พัฒนาศักยภาพให้มีสติปัญญาและคุณธรรม

ที่	โครงการ	ประเภทงบประมาณ		รวมงบประมาณ	แผนการเบิกจ่ายงบประมาณ											ส่วนงาน		
		แผ่นดิน	รายได้		ต.ค.	พ.ย.	ธ.ค.	ม.ค.	ก.พ.	มี.ค.	เม.ย.	พ.ค.	มิ.ย.	ก.ค.	ส.ค.		ก.ย.	
	1) จัดการศึกษา พัฒนาศักยภาพให้มีสติปัญญาและคุณธรรม	30,993,110	35,644,426	66,637,536														
488	โครงการเตรียมความพร้อมก่อนเข้าศึกษาต่อ	20,000	0	20,000														วิทยาลัยสงฆ์พีจิตร
489	โครงการเชิดชูศิษย์เก่าและปัจจุบันที่มีผลงานดีเด่น	6,660	0	6,660														วิทยาลัยสงฆ์พีจิตร
490	โครงการส่งเสริมการเรียนรู้ในศตวรรษที่ 21	33,330	0	33,330	✓													วิทยาลัยสงฆ์พีจิตร
491	โครงการนิเทศนิสิตฝึกประสบการณ์วิชาชีพครู	13,330	0	13,330														วิทยาลัยสงฆ์พีจิตร
492	โครงการส่งเสริมศักยภาพของนิสิตเพื่อความเป็นครูวิชาชีพ	13,330	0	13,330														วิทยาลัยสงฆ์พีจิตร
493	โครงการปฏิบัติวิปัสสนากัมมัฏฐานเฉลิมพระเกียรติประจำปี	120,000	5,000	125,000			✓											วิทยาลัยสงฆ์สุพรรณบุรีศรีสุวรรณภูมิ
494	โครงการจัดหางบประมาณเพื่อสิ่งสนับสนุนการเรียนรู้ของวิทยาลัย	30,000	2,000	32,000														วิทยาลัยสงฆ์สุพรรณบุรีศรีสุวรรณภูมิ
495	โครงการเตรียมความพร้อมระดับบัณฑิตศึกษา	50,000	5,000	55,000													✓	วิทยาลัยสงฆ์สุพรรณบุรีศรีสุวรรณภูมิ
496	โครงการส่งเสริมสนับสนุนให้บัณฑิตมีทักษะความรู้เท่าทันเหตุการณ์	22,000	2,500	24,500	✓													วิทยาลัยสงฆ์สุพรรณบุรีศรีสุวรรณภูมิ
497	โครงการกิจกรรมเสริมหลักสูตรนิสิต	153,870	5,000	158,870	✓													วิทยาลัยสงฆ์สุพรรณบุรีศรีสุวรรณภูมิ
498	โครงการผลิตสื่อการสอนเพื่อบูรณาการวิชาการทางสังคม	33,640	2,000	35,640	✓													วิทยาลัยสงฆ์สุพรรณบุรีศรีสุวรรณภูมิ
499	โครงการประกันคุณภาพศึกษา	32,660	1,250	33,910														วิทยาลัยสงฆ์สุพรรณบุรีศรีสุวรรณภูมิ

แผนการเบิกจ่ายงบประมาณโครงการปีงบประมาณ พ.ศ. 2566 ไปพลางก่อน

1) จัดการศึกษา พัฒนาศักยภาพให้มีสติปัญญาและคุณธรรม

ที่	โครงการ	ประเภทงบประมาณ		รวมงบประมาณ	แผนการเบิกจ่ายงบประมาณ											ส่วนงาน		
		แผ่นดิน	รายได้		ต.ค.	พ.ย.	ธ.ค.	ม.ค.	ก.พ.	มี.ค.	เม.ย.	พ.ค.	มิ.ย.	ก.ค.	ส.ค.		ก.ย.	
	1) จัดการศึกษา พัฒนาศักยภาพให้มีสติปัญญาและคุณธรรม	30,993,110	35,644,426	66,637,536														
500	โครงการอบรมเพื่อพัฒนาศักยภาพบุคลากร	27,500	0	27,500		✓												วิทยาลัยสงฆ์สุพรรณบุรีศรีสุวรรณภูมิ
501	โครงการปฐมนิเทศนิสิตใหม่	50,000	5,000	55,000									✓					วิทยาลัยสงฆ์สุพรรณบุรีศรีสุวรรณภูมิ
502	โครงการกีฬาสัมพันธ์มหาวิทยาลัยสงฆ์ภาคตะวันตก	29,000	2,000	31,000			✓											วิทยาลัยสงฆ์สุพรรณบุรีศรีสุวรรณภูมิ
503	โครงการวิปัสสนากรรมฐานนิสิต	62,000	0	62,000		✓												วิทยาลัยสงฆ์สุราษฎร์ธานี
504	โครงการกิจกรรมเสริมหลักสูตร	53,400	0	53,400		✓												วิทยาลัยสงฆ์สุราษฎร์ธานี
505	โครงการพัฒนาศักยภาพบุคลากร	66,700	0	66,700		✓												วิทยาลัยสงฆ์สุราษฎร์ธานี
506	โครงการพัฒนาศักยภาพให้มีคุณลักษณะทางสติปัญญาและคุณธรรม	16,000	0	16,000		✓												วิทยาลัยสงฆ์สุราษฎร์ธานี
507	โครงการส่งเสริมและสนับสนุนการพัฒนาศักยภาพบุคลากร	120,000	0	120,000		✓												วิทยาลัยสงฆ์ระยอง
508	โครงการเทิดพระเกียรติสถาบันพระมหากษัตริย์	10,000	0	10,000	✓													วิทยาลัยสงฆ์ระยอง
509	โครงการปฐมนิเทศก่อนออกปฏิบัติศาสนกิจและบริการสังคม	10,000	0	10,000						✓								วิทยาลัยสงฆ์ระยอง
510	โครงการฉลองปริญญาและปฐมนิเทศการศึกษา	60,000	0	60,000		✓												วิทยาลัยสงฆ์ระยอง
511	โครงการกีฬาสัมพันธ์	28,500	31,500	60,000	✓													วิทยาลัยสงฆ์ระยอง
512	โครงการพิธีไหว้ครู	5,000	0	5,000							✓							วิทยาลัยสงฆ์ระยอง
513	โครงการปฏิบัติวิปัสสนากัมมัฏฐานนิสิต	130,000	20,000	150,000			✓											วิทยาลัยสงฆ์ระยอง
514	โครงการประชาสัมพันธ์รับสมัครนิสิต	40,000	10,000	50,000		✓												วิทยาลัยสงฆ์ระยอง

แผนการเบิกจ่ายงบประมาณโครงการปีงบประมาณ พ.ศ. 2566 ไปพลางก่อน

1) จัดการศึกษา พัฒนาศักยภาพให้มีสติปัญญาและคุณธรรม

ที่	โครงการ	ประเภทงบประมาณ		รวมงบประมาณ	แผนการเบิกจ่ายงบประมาณ											ส่วนงาน	
		แผ่นดิน	รายได้		ต.ค.	พ.ย.	ธ.ค.	ม.ค.	ก.พ.	มี.ค.	เม.ย.	พ.ค.	มิ.ย.	ก.ค.	ส.ค.		ก.ย.
	1) จัดการศึกษา พัฒนาศักยภาพให้มีสติปัญญาและคุณธรรม	30,993,110	35,644,426	66,637,536													
515	โครงการเสริมหลักสูตร	180,000	0	180,000					✓								วิทยาลัยสงฆ์ระยอง
516	โครงการจัดทำแผนพัฒนาฯ/แผนงบประมาณ/แผนปฏิบัติการ	30,000	0	30,000	✓												วิทยาลัยสงฆ์ตาก
517	โครงการส่งเสริมและพัฒนานิสิต	30,000	0	30,000				✓									วิทยาลัยสงฆ์ตาก
518	โครงการพัฒนาบุคลากรสายวิชาการและสายปฏิบัติการ	30,000	0	30,000	✓												วิทยาลัยสงฆ์ตาก
519	โครงการปฏิบัติวิปัสสนากัมมัฏฐานนิสิต	150,000	0	150,000			✓										วิทยาลัยสงฆ์ตาก
520	โครงการกิจกรรมเสริมหลักสูตร	40,000	0	40,000	✓												วิทยาลัยสงฆ์ตาก
521	โครงการส่งเสริมกีฬานันทนาการภายในมหาวิทยาลัย	40,000	0	40,000										✓			วิทยาลัยสงฆ์ตาก
522	โครงการประชาสัมพันธ์แนะนำสถานศึกษา	40,000	0	40,000	✓												วิทยาลัยสงฆ์ตาก
523	โครงการกิจกรรมเสริมหลักสูตร"ปฐมนิเทศนิสิตใหม่" (ป.ตรี)	30,000	0	30,000							✓						วิทยาลัยสงฆ์ชลบุรี
524	โครงการผลิตสื่อการเรียนการสอน	30,000	0	30,000				✓									วิทยาลัยสงฆ์ชลบุรี
525	โครงการกิจกรรมเสริมหลักสูตร ป.ตรี	63,660	0	63,660							✓						วิทยาลัยสงฆ์ชลบุรี
526	โครงการกีฬาสัมพันธ์นิตยคุณุหัสต์	50,000	0	50,000				✓									วิทยาลัยสงฆ์ชลบุรี
527	โครงการจัดเตรียมสิ่งสนับสนุนการเรียนรู้แก่หลักสูตร	36,660	0	36,660							✓						วิทยาลัยสงฆ์ชลบุรี
528	โครงการประชุมวิชาการ	73,330	0	73,330	✓												วิทยาลัยสงฆ์ชลบุรี
529	โครงการประชาสัมพันธ์รับสมัครนิสิต	21,330	0	21,330				✓									วิทยาลัยสงฆ์ชลบุรี
530	โครงการพัฒนาบุคลากร	43,330	0	43,330				✓									วิทยาลัยสงฆ์ชลบุรี
531	โครงการปฏิบัติวิปัสสนากัมมัฏฐานเฉลิมพระเกียรติประจำปี	80,000	0	80,000	✓												วิทยาลัยสงฆ์ชลบุรี

แผนการเบิกจ่ายงบประมาณโครงการปีงบประมาณ พ.ศ. 2566 ไปพลางก่อน

1) จัดการศึกษา พัฒนาศักยภาพให้มีสติปัญญาและคุณธรรม

ที่	โครงการ	ประเภทงบประมาณ		รวมงบประมาณ	แผนการเบิกจ่ายงบประมาณ											ส่วนงาน		
		แผ่นดิน	รายได้		ต.ค.	พ.ย.	ธ.ค.	ม.ค.	ก.พ.	มี.ค.	เม.ย.	พ.ค.	มิ.ย.	ก.ค.	ส.ค.		ก.ย.	
	1) จัดการศึกษา พัฒนาศักยภาพให้มีสติปัญญาและคุณธรรม	30,993,110	35,644,426	66,637,536														
532	โครงการพัฒนาศักยภาพที่พึงประสงค์	56,660	0	56,660	✓													วิทยาลัยสงฆ์ชลบุรี
533	โครงการปฏิบัติวิปัสสนากัมมัฏฐาน	40,000	0	40,000			✓											วิทยาลัยสงฆ์จันทบุรี
534	โครงการเตรียมความพร้อมเพื่อเข้าศึกษาในระดับบัณฑิตศึกษา หลักสูตรพุทธศาสตรมหาบัณฑิต สาขาวิชาการจัดการเชิงพุทธ รุ่นที่ ๑	28,000	0	28,000		✓												วิทยาลัยสงฆ์จันทบุรี
535	โครงการกิจกรรมเสริมหลักสูตร (ไหว้ครู บูรพาจารย์)	20,000	0	20,000												✓		วิทยาลัยสงฆ์จันทบุรี
536	โครงการกิจกรรมเสริมหลักสูตร (อบรมนิสิตปฏิบัติศาสนกิจ)	5,000	0	5,000										✓				วิทยาลัยสงฆ์จันทบุรี
537	โครงการปรับพื้นฐานนิสิตก่อนเข้าเรียน (ภาษาอังกฤษ/เทคโนโลยีดิจิทัลสำหรับนิสิตใหม่)	30,000	0	30,000								✓						วิทยาลัยสงฆ์จันทบุรี
538	โครงการกิจกรรมเสริมหลักสูตร (ทุกอย่างไว้ให้ปัง)	45,000	0	45,000				✓										วิทยาลัยสงฆ์จันทบุรี
539	โครงการพัฒนากระบวนการเรียนรู้ผู้ศตวรรษที่ 21 (จัดนิสิตออกบริการสังคม)	25,000	0	25,000						✓								วิทยาลัยสงฆ์จันทบุรี
540	โครงการพัฒนากระบวนการเรียนรู้ผู้ศตวรรษที่ 21 (พุทธบูรณาการกับศาสตร์ความเชื่อ)	15,000	0	15,000				✓										วิทยาลัยสงฆ์จันทบุรี
541	โครงการปฐมนิเทศนิสิตใหม่ 2567	45,000	0	45,000								✓						วิทยาลัยสงฆ์จันทบุรี
542	โครงการให้ความรู้แก่พระนิสิตก่อนออกปฏิบัติศาสนกิจ	10,000	40,000	50,000							✓							วิทยาลัยสงฆ์กำแพงเพชร
543	โครงการประชาสัมพันธ์แผนการศึกษา	30,000	70,000	100,000	✓													วิทยาลัยสงฆ์กำแพงเพชร
544	โครงการปฏิบัติวิปัสสนากัมมัฏฐานนิสิต	80,000	120,000	200,000				✓										วิทยาลัยสงฆ์กำแพงเพชร
545	โครงการจัดกิจกรรมเสริมหลักสูตรนิสิต	50,000	50,000	100,000				✓										วิทยาลัยสงฆ์กำแพงเพชร

แผนการเบิกจ่ายงบประมาณโครงการปีงบประมาณ พ.ศ. 2566 ไปพลางก่อน

1) จัดการศึกษา พัฒนาศักยภาพให้มีสติปัญญาและคุณธรรม

ที่	โครงการ	ประเภทงบประมาณ		รวมงบประมาณ	แผนการเบิกจ่ายงบประมาณ											ส่วนงาน	
		แผ่นดิน	รายได้		ต.ค.	พ.ย.	ธ.ค.	ม.ค.	ก.พ.	มี.ค.	เม.ย.	พ.ค.	มิ.ย.	ก.ค.	ส.ค.		ก.ย.
	1) จัดการศึกษา พัฒนาศักยภาพให้มีสติปัญญาและคุณธรรม	30,993,110	35,644,426	66,637,536													
546	โครงการเพิ่มศักยภาพพัฒนาทักษะด้านเทคโนโลยี กำแพงเพชร	20,000	80,000	100,000											✓		วิทยาลัยสงฆ์กำแพงเพชร
547	โครงการปฐมนิเทศนิสิต	40,000	60,000	100,000							✓						วิทยาลัยสงฆ์กำแพงเพชร
548	โครงการส่งเสริมและพัฒนาศักยภาพบุคลากร กำแพงเพชร	80,000	20,000	100,000				✓									วิทยาลัยสงฆ์กำแพงเพชร
549	โครงการเพิ่มศักยภาพพัฒนาทักษะภาษาอังกฤษ กำแพงเพชร	20,000	80,000	100,000				✓									วิทยาลัยสงฆ์กำแพงเพชร
550	โครงการเตรียมความพร้อมก่อนเข้าศึกษาของนิสิต	28,000	0	28,000								✓					หน่วยวิทยบริการวิทยาลัยสงฆ์ พุทธชินราช วัดหมอนไม้ อ.เมือง จ.อุตรดิตถ์
551	โครงการปฏิบัติวิปัสสนากัมมัฏฐานนิสิต	200,000	0	200,000			✓										หน่วยวิทยบริการวิทยาลัยสงฆ์ พุทธชินราช วัดหมอนไม้ อ.เมือง จ.อุตรดิตถ์
552	โครงการปฐมนิเทศนิสิตใหม่และเตรียมความพร้อมก่อน การเข้าศึกษา	30,000	0	30,000	✓												วิทยาลัยสงฆ์กาญจนบุรี ศรี ไพบูลย์
553	โครงการประชาสัมพันธ์รับนิสิตใหม่	30,000	0	30,000	✓												วิทยาลัยสงฆ์กาญจนบุรี ศรี ไพบูลย์
554	โครงการสนับสนุนการผลิตเอกสารประกอบการสอน ตำรา งานวิจัย และผลงานทางวิชาการอื่น	50,000	0	50,000	✓												วิทยาลัยสงฆ์กาญจนบุรี ศรี ไพบูลย์
555	โครงการปฏิบัติธรรมเฉลิมพระเกียรติ	100,000	0	100,000	✓												วิทยาลัยสงฆ์กาญจนบุรี ศรี ไพบูลย์

แผนปฏิบัติการประจำปีงบประมาณ ๒๕๖๖ ไปพลางก่อน มหาวิทยาลัยมหาจุฬาลงกรณราชวิทยาลัย (๑ ตุลาคม ๒๕๖๖ - ๓๑ พฤษภาคม ๒๕๖๗) | ๔๙๕
แผนการเบิกจ่ายงบประมาณโครงการปีงบประมาณ พ.ศ. 2566 ไปพลางก่อน

1) จัดการศึกษา พัฒนาศักยภาพให้มีสติปัญญาและคุณธรรม

ที่	โครงการ	ประเภทงบประมาณ		รวมงบประมาณ	แผนการเบิกจ่ายงบประมาณ											ส่วนงาน		
		แผ่นดิน	รายได้		ต.ค.	พ.ย.	ธ.ค.	ม.ค.	ก.พ.	มี.ค.	เม.ย.	พ.ค.	มิ.ย.	ก.ค.	ส.ค.		ก.ย.	
	1) จัดการศึกษา พัฒนาศักยภาพให้มีสติปัญญาและคุณธรรม	30,993,110	35,644,426	66,637,536														
565	โครงการบรรพชาศากยบุตรสามเณรสีหะภาคฤดูร้อน เฉลิมพระเกียรติพระบาทสมเด็จพระเจ้าอยู่หัว ในกิจกรรมอารยเกษตร เขตแดนสร้างอารยชน อบรมศีลธรรม จรรยา สัมมาปฏิบัติ	0	1,760,200	1,760,200						✓								มหาวิทยาลัยราชภัฏนครราชสีมา
566	โครงการปฏิบัติพระกรรมฐานศากยบุตรสามเณรสีหะ	0	286,000	286,000								✓						มหาวิทยาลัยราชภัฏนครราชสีมา
566	โครงการอบรมวิปัสสนากัมมัฏฐานเฉลิมพระเกียรติฯ	150,000	0	150,000			✓											มหาวิทยาลัยมหาจุฬาลงกรณราชวิทยาลัย, มหาวิทยาลัยราชภัฏนครราชสีมา
567	โครงการผลิตบุคลากรด้านการเผยแผ่ พระวิทยากรและพระพี่เลี้ยง เพื่ออบรมสามเณรและเยาวชน รุ่นที่ ๒	0	415,000	415,000			✓											มหาวิทยาลัยราชภัฏนครราชสีมา

แผนการเบิกจ่ายงบประมาณโครงการปีงบประมาณ พ.ศ. 2566 ไปพลางก่อน

2) พัฒนางานวิจัยและสร้างพุทธนวัตกรรมเพื่อพัฒนาจิตใจและสังคมทั้งในระดับชาติและนานาชาติ

ที่	โครงการ	ประเภทงบประมาณ		รวมงบประมาณ	แผนการเบิกจ่ายงบประมาณ											ส่วนงาน			
		แผ่นดิน	รายได้		ต.ค.	พ.ย.	ธ.ค.	ม.ค.	ก.พ.	มี.ค.	เม.ย.	พ.ค.	มิ.ย.	ก.ค.	ส.ค.		ก.ย.		
	2) พัฒนางานวิจัยและสร้างพุทธนวัตกรรมเพื่อพัฒนาจิตใจและสังคมทั้งในระดับชาติและนานาชาติ	2,015,856	9,526,290	11,542,146															
1	โครงการจัดทำคู่มือวิถีชีวิตชาวต่างประเทศ	6,660	50,000	56,660														✓	กองวิเทศสัมพันธ์
2	โครงการสัมมนาพระพุทธศาสนาเถรวาท-มหายาน	14,700	50,000	64,700	✓														กองวิเทศสัมพันธ์
3	โครงการสวดมนต์ข้ามปีโลก เฉลิมพระเกียรติฯ ถวายพระราชกุศลแด่พระบาทสมเด็จพระปรเมนทรรามาธิบดีศรีสินทรมหาวชิราลงกรณ พระวชิรเกล้าเจ้าอยู่หัว พระบรมวงศานุวงศ์ และอุทิศถวายแด่พระบูรพมหากษัตริย์	0	20,000	20,000	✓														กองวิเทศสัมพันธ์
4	โครงการแลกเปลี่ยนวัฒนธรรมไทย-จีน	0	20,000	20,000	✓														กองวิเทศสัมพันธ์
5	โครงการประสานงานศูนย์มหายานศึกษา	7,000	100,000	107,000	✓														กองวิเทศสัมพันธ์
6	โครงการส่งเสริมการจัดนิทรรศการนิสิตต่างประเทศ	13,330	80,000	93,330	✓														กองวิเทศสัมพันธ์
7	โครงการศึกษาดูงานและแลกเปลี่ยน ด้านศาสนา ศิลปวัฒนธรรม ในระดับชาติและนานาชาติ	38,330	66,000	104,330	✓														กองวิเทศสัมพันธ์
8	โครงการจัดทำวารสาร มจร ภาษาและวัฒนธรรม	0	53,330	53,330		✓													สถาบันภาษา
9	โครงการวิจัยในชั้นเรียน	0	10,000	10,000		✓													สถาบันภาษา
10	โครงการวิจัยเพื่อพัฒนาสถาบัน	0	10,000	10,000		✓													สถาบันภาษา
11	โครงการเผยแพร่และแลกเปลี่ยนผลงานวิจัยระดับชาติและนานาชาติ	0	200,000	200,000	✓														สถาบันวิจัยพุทธศาสตร์
12	โครงการพัฒนาศักยภาพบุคลากรด้านการวิจัย	0	400,000	400,000					✓										สถาบันวิจัยพุทธศาสตร์
13	โครงการสัมมนาวิชาการผลงานวิจัยและวิจัยดีเด่น	0	130,000	130,000						✓									สถาบันวิจัยพุทธศาสตร์
14	โครงการวิจัยเรื่องการพัฒนารูปแบบและกิจกรรมการเรียนรู้ในศตวรรษที่ ๒๑ ของพระธรรมทูตสายต่างประเทศ	0	20,000	20,000	✓														วิทยาลัยพระธรรมทูต

แผนการเบิกจ่ายงบประมาณโครงการปีงบประมาณ พ.ศ. 2566 ไปพลางก่อน

2) พัฒนางานวิจัยและสร้างพุทธนวัตกรรมเพื่อพัฒนาจิตใจและสังคมทั้งในระดับชาติและนานาชาติ

ที่	โครงการ	ประเภทงบประมาณ		รวมงบประมาณ	แผนการเบิกจ่ายงบประมาณ											ส่วนงาน	
		แผ่นดิน	รายได้		ต.ค.	พ.ย.	ธ.ค.	ม.ค.	ก.พ.	มี.ค.	เม.ย.	พ.ค.	มิ.ย.	ก.ค.	ส.ค.		ก.ย.
	2) พัฒนางานวิจัยและสร้างพุทธนวัตกรรมเพื่อพัฒนาจิตใจและสังคมทั้งในระดับชาติและนานาชาติ	2,015,856	9,526,290	11,542,146													
35	โครงการวิจัยและนวัตกรรมเพื่อพัฒนาสังคมและสิ่งแวดล้อม	0	200,000	200,000	✓												คณะครุศาสตร์ หลักสูตรครุศาสตรมหาบัณฑิต สาขาวิชาพุทธบริหารการศึกษา
36	โครงการวิจัยเพื่อพัฒนาสถานศึกษา	0	13,300	13,300						✓							โรงเรียนบาลีเตรียมอุดมศึกษา
37	โครงการวิจัยและนวัตกรรมเพื่อพัฒนาสังคมและสิ่งแวดล้อม	0	160,000	160,000			✓										คณะครุศาสตร์ หลักสูตรครุศาสตรมหาบัณฑิต สาขาวิชาจิตวิทยาการศึกษาและการแนะแนว
38	เงินอุดหนุนโครงการวิจัยและนวัตกรรมเพื่อพัฒนาสังคมและสิ่งแวดล้อม	0	133,330	133,330		✓											คณะมนุษยศาสตร์ หลักสูตรพุทธศาสตรมหาบัณฑิต สาขาวิชาพุทธจิตวิทยา
39	โครงการปฐมนิเทศนิสิตใหม่	0	13,330	13,330									✓				คณะมนุษยศาสตร์ หลักสูตรพุทธศาสตรมหาบัณฑิต สาขาวิชาพุทธจิตวิทยา
40	โครงการวิจัยและนวัตกรรมเพื่อพัฒนาสังคมและสิ่งแวดล้อม	0	200,000	200,000	✓												คณะครุศาสตร์ หลักสูตรครุศาสตรดุษฎีบัณฑิต สาขาวิชาพุทธบริหารการศึกษา
41	โครงการสนับสนุนทุนวิจัยและพุทธนวัตกรรม	0	93,300	93,300		✓											วิทยาเขตหนองคาย
42	โครงการอบรมเชิงปฏิบัติการใช้ระบบสารสนเทศบริหารงานวิจัยระดับส่วนงาน	70,000	0	70,000						✓							วิทยาเขตนครศรีธรรมราช

แผนการเบิกจ่ายงบประมาณโครงการปีงบประมาณ พ.ศ. 2566 ไปพลางก่อน

2) พัฒนางานวิจัยและสร้างพหุชนวัตกรรมเพื่อพัฒนาจิตใจและสังคมทั้งในระดับชาติและนานาชาติ

ที่	โครงการ	ประเภทงบประมาณ		รวมงบประมาณ	แผนการเบิกจ่ายงบประมาณ											ส่วนงาน	
		แผ่นดิน	รายได้		ต.ค.	พ.ย.	ธ.ค.	ม.ค.	ก.พ.	มี.ค.	เม.ย.	พ.ค.	มิ.ย.	ก.ค.	ส.ค.		ก.ย.
	2) พัฒนางานวิจัยและสร้างพหุชนวัตกรรมเพื่อพัฒนาจิตใจและสังคมทั้งในระดับชาติและนานาชาติ	2,015,856	9,526,290	11,542,146													
57	โครงการพัฒนาระบบสารสนเทศเพื่อการบริหารและการเรียนการสอน และการวิจัย	80,000	0	80,000	✓												วิทยาเขตพะเยา
58	โครงการเสริมสร้างภาคีเครือข่ายความร่วมมือทางวิชาการวัฒนธรรมและวิจัย	41,000	0	41,000	✓												วิทยาเขตพะเยา
59	โครงการพัฒนาและส่งเสริมงานวิจัยด้านพระไตรปิฎก	0	166,680	166,680	✓												วิทยาเขตบาหลีศึกษาพุทธโฆส
60	โครงการพัฒนาและส่งเสริมงานวิจัยด้านพระพุทธศาสนา	0	166,680	166,680	✓												วิทยาเขตบาหลีศึกษาพุทธโฆส
61	โครงการพัฒนาวารสารบาหลีศึกษาพุทธโฆสปริทรรศน์ ฐาน 1 TCI และ SCOPUS	0	66,660	66,660	✓												วิทยาเขตบาหลีศึกษาพุทธโฆส
62	โครงการพัฒนาและส่งเสริมงานวิจัยด้านคัมภีร์บาลี	0	166,680	166,680	✓												วิทยาเขตบาหลีศึกษาพุทธโฆส
63	โครงการส่งเสริมอาจารย์พัฒนางานวิจัย งานสร้างสรรค์ หรือพหุชนวัตกรรม ระดับชาติหรือนานาชาติ	0	66,660	66,660	✓												วิทยาเขตบาหลีศึกษาพุทธโฆส
64	โครงการสนับสนุนทุนเพื่อการตีพิมพ์เผยแพร่ผลงานวิจัย งานสร้างสรรค์ หรือพหุชนวัตกรรมในระดับชาติหรือนานาชาติ	0	66,660	66,660	✓												วิทยาเขตบาหลีศึกษาพุทธโฆส
65	โครงการเครือข่ายวิจัยสัมพันธ์ด้านพุทธศาสตร์ บาลี และ วิปัสสนาภาวนา (จัดประชุมวิชาการระดับชาติและนานาชาติ)	0	66,660	66,660	✓												วิทยาเขตบาหลีศึกษาพุทธโฆส
66	โครงการพัฒนาและส่งเสริมงานวิจัยด้านวิปัสสนา	0	166,680	166,680	✓												วิทยาเขตบาหลีศึกษาพุทธโฆส
67	โครงการพัฒนาศักยภาพอาจารย์ด้านการวิจัยเชิงพหุชนวัตกรรมเพื่อรับทุนสนับสนุนจากแหล่งทุนภายนอก	0	66,660	66,660	✓												วิทยาเขตบาหลีศึกษาพุทธโฆส

แผนการเบิกจ่ายงบประมาณโครงการปีงบประมาณ พ.ศ. 2566 ไปพลางก่อน

2) พัฒนางานวิจัยและสร้างพหุชนวัตกรรมเพื่อพัฒนาจิตใจและสังคมทั้งในระดับชาติและนานาชาติ

ที่	โครงการ	ประเภทงบประมาณ		รวมงบประมาณ	แผนการเบิกจ่ายงบประมาณ											ส่วนงาน	
		แผ่นดิน	รายได้		ต.ค.	พ.ย.	ธ.ค.	ม.ค.	ก.พ.	มี.ค.	เม.ย.	พ.ค.	มิ.ย.	ก.ค.	ส.ค.		ก.ย.
	2) พัฒนางานวิจัยและสร้างพหุชนวัตกรรมเพื่อพัฒนาจิตใจและสังคมทั้งในระดับชาติและนานาชาติ	2,015,856	9,526,290	11,542,146													
68	โครงการพัฒนาระบบและกลไกการบริหารงานวิจัยที่ได้มาตรฐาน	0	66,660	66,660	✓												วิทยาเขตบาหลีศึกษาพุทธโฆส
69	โครงการส่งเสริมคณาจารย์นำผลผลิตงานวิจัยและนวัตกรรมเชิงพื้นที่มาจัดทำเป็นสื่อสิ่งพิมพ์ออนไลน์เพื่อนำเสนอสู่สาธารณะ (E-Pub)	0	66,660	66,660	✓												วิทยาเขตบาหลีศึกษาพุทธโฆส
70	โครงการสร้างและพัฒนาระบบฐานข้อมูลงานวิจัยของ มจร.บาหลีศึกษาพุทธโฆส นครปฐม	0	66,660	66,660	✓												วิทยาเขตบาหลีศึกษาพุทธโฆส
71	โครงการจัดทำวารสารและเผยแพร่ผลงานทางวิชาการ	50,000	753,340	803,340	✓												วิทยาเขตนครสวรรค์
72	โครงการพัฒนาระบบสารสนเทศทางการวิจัย	30,000	0	30,000	✓												วิทยาเขตนครสวรรค์
73	โครงการส่งเสริมและพัฒนานักศึกษาด้านวิจัย	30,000	0	30,000						✓							วิทยาลัยสงฆ์ลำพูน
74	โครงการเผยแพร่งานวิจัยและเอกสารทางวิชาการระดับชาติหรือนานาชาติ	18,000	0	18,000	✓												วิทยาลัยสงฆ์พุทธชินราช
75	โครงการพัฒนาระบบกลไกและองค์ความรู้งานวิจัยเพื่อสร้างความเข้มแข็งให้ท้องถิ่น	10,000	0	10,000							✓						วิทยาลัยสงฆ์ปัตตานี
76	โครงการพัฒนาศักยภาพบุคลากรสายวิชาการด้านการวิจัยและนวัตกรรม	40,000	0	40,000								✓					วิทยาลัยสงฆ์ปัตตานี
77	โครงการ พัฒนางานวิจัยที่ตอบสนองต่อการพัฒนาจิตใจและสังคมอย่างยั่งยืน	0	300,000	300,000	✓												วิทยาลัยสงฆ์พุทธโสธร
78	โครงการ ผลิตและเผยแพร่ผลงานวิจัย งานสร้างสรรค์ และพหุชนวัตกรรม	0	40,000	40,000	✓												วิทยาลัยสงฆ์พุทธโสธร
79	โครงการ จัดทำวารสาร มจร พุทธโสธรปริทรรศน์	0	60,000	60,000	✓												วิทยาลัยสงฆ์พุทธโสธร

แผนการเบิกจ่ายงบประมาณโครงการปีงบประมาณ พ.ศ. 2566 ไปพลางก่อน

2) พัฒนางานวิจัยและสร้างพหุชนวัตกรรมเพื่อพัฒนาจิตใจและสังคมทั้งในระดับชาติและนานาชาติ

ที่	โครงการ	ประเภทงบประมาณ		รวมงบประมาณ	แผนการเบิกจ่ายงบประมาณ											ส่วนงาน	
		แผ่นดิน	รายได้		ต.ค.	พ.ย.	ธ.ค.	ม.ค.	ก.พ.	มี.ค.	เม.ย.	พ.ค.	มิ.ย.	ก.ค.	ส.ค.		ก.ย.
	2) พัฒนางานวิจัยและสร้างพหุชนวัตกรรมเพื่อพัฒนาจิตใจและสังคมทั้งในระดับชาติและนานาชาติ	2,015,856	9,526,290	11,542,146													
80	โครงการพัฒนาภาคีเครือข่ายความร่วมมือทางวิชาการ	20,000	0	20,000				✓									วิทยาลัยสงฆ์นครลำปาง
81	โครงการส่งเสริมสนับสนุนวิจัยและผลงานทางวิชาการแก่บุคลากร	0	30,000	30,000	✓												วิทยาลัยสงฆ์นครลำปาง
82	โครงการเผยแพร่ผลงานทางวิชาการระดับชาติหรือนานาชาติ	30,400	0	30,400							✓						วิทยาลัยสงฆ์นครลำปาง
83	โครงการพัฒนาระบบเทคโนโลยีสารสนเทศเพื่อการเรียนการสอนการบริหารจัดการ และวิจัย	10,000	0	10,000	✓												วิทยาลัยสงฆ์เชียงราย
84	โครงการเสริมสร้างภาคีเครือข่ายความร่วมมือทางวิชาการและวิจัย	40,000	0	40,000	✓												วิทยาลัยสงฆ์เชียงราย
85	โครงการพัฒนาและยกระดับวารสารเข้าสู่ฐาน TCI	10,000	0	10,000	✓												วิทยาลัยสงฆ์เชียงราย
86	โครงการพัฒนาและขับเคลื่อนงานวิจัยพหุชนนวัตกรรมที่ตอบสนองความต้องการของสังคม	16,660	0	16,660	✓												วิทยาลัยสงฆ์เชียงราย
87	โครงการพัฒนานักพหุวัตกร	20,000	0	20,000							✓						วิทยาลัยสงฆ์ราชบุรี
88	โครงการส่งเสริมการเผยแพร่ผลงานทางวิชาการหรือพหุชนนวัตกรรมของคณาจารย์ในระดับชาติหรือนานาชาติ	20,000	0	20,000	✓												วิทยาลัยสงฆ์ราชบุรี
89	โครงการวิจัยสถาบัน	0	200,000	200,000	✓												วิทยาลัยสงฆ์ราชบุรี
90	โครงการส่งเสริมการตีพิมพ์ผลงานวิชาการระดับนานาชาติ	0	70,000	70,000	✓												วิทยาลัยสงฆ์พุทธปัญญาศรีทวารวดี
91	โครงการวิจัยเพื่อสร้างนวัตกรรมและพัฒนาท้องถิ่น	0	100,000	100,000	✓												วิทยาลัยสงฆ์พุทธปัญญาศรีทวารวดี

แผนการเบิกจ่ายงบประมาณโครงการปีงบประมาณ พ.ศ. 2566 ไปพลางก่อน

2) พัฒนางานวิจัยและสร้างพหุชนวัตกรรมเพื่อพัฒนาจิตใจและสังคมทั้งในระดับชาติและนานาชาติ

ที่	โครงการ	ประเภทงบประมาณ		รวมงบประมาณ	แผนการเบิกจ่ายงบประมาณ											ส่วนงาน	
		แผ่นดิน	รายได้		ต.ค.	พ.ย.	ธ.ค.	ม.ค.	ก.พ.	มี.ค.	เม.ย.	พ.ค.	มิ.ย.	ก.ค.	ส.ค.		ก.ย.
	2) พัฒนางานวิจัยและสร้างพหุชนวัตกรรมเพื่อพัฒนาจิตใจและสังคมทั้งในระดับชาติและนานาชาติ	2,015,856	9,526,290	11,542,146													
92	โครงการฝึกอบรมหลักสูตร "นักวิชาการเพื่อสังคม"	0	60,000	60,000	✓												วิทยาลัยสงฆ์พุทธปัญญาศรีทวารวดี
93	โครงการยกระดับคุณภาพวารสารวิชาการ วิทยาลัยสงฆ์พุทธปัญญาศรีทวารวดี	0	30,000	30,000	✓												วิทยาลัยสงฆ์พุทธปัญญาศรีทวารวดี
94	โครงการ KM สำหรับส่วนงาน	49,876	0	49,876							✓						วิทยาลัยสงฆ์ขอนแก่นเมือง
95	โครงการจัดตั้งศูนย์วิจัยพระพุทธภาวนาภิกรม วิทยาลัยสงฆ์ชัยภูมิ	20,000	0	20,000	✓												วิทยาลัยสงฆ์ชัยภูมิ
96	โครงการวิจัยและนวัตกรรมเพื่อพัฒนาสิ่งแวดล้อม	0	266,660	266,660	✓												วิทยาลัยสงฆ์ชัยภูมิ
97	โครงการพัฒนาฐานข้อมูลการวิจัยเพื่อการเผยแพร่ผลงานของบุคลากร	0	0	0				✓									วิทยาลัยสงฆ์ชัยภูมิ
98	โครงการพัฒนาศักยภาพงานวิจัยและนวัตกรรมเชิงพุทธ	20,000	0	20,000				✓									วิทยาลัยสงฆ์ชัยภูมิ
99	โครงการพัฒนาศักยภาพบุคลากรสายวิชาการด้านวิจัยและนวัตกรรม	40,000	0	40,000	✓												วิทยาลัยสงฆ์พิจิตร
100	โครงการประชุมวิชาการระดับชาติ	37,500	3,750	41,250						✓							วิทยาลัยสงฆ์สุพรรณบุรีศรีสุวรรณภูมิ
101	โครงการพัฒนาศักยภาพสร้างผลงานของคณาจารย์	50,000	5,000	55,000			✓										วิทยาลัยสงฆ์สุพรรณบุรีศรีสุวรรณภูมิ
102	โครงการวิจัยในชั้นเรียน	0	16,660	16,660	✓												วิทยาลัยสงฆ์ตาก
103	โครงการเผยแพร่ผลงานวิจัย/งานสร้างสรรค์	10,400	0	10,400						✓							วิทยาลัยสงฆ์จันทบุรี

แผนการเบิกจ่ายงบประมาณโครงการปีงบประมาณ พ.ศ. 2566 ไปพลางก่อน

2) พัฒนางานวิจัยและสร้างพุทธนวัตกรรมเพื่อพัฒนาจิตใจและสังคมทั้งในระดับชาติและนานาชาติ

ที่	โครงการ	ประเภทงบประมาณ		รวมงบประมาณ	แผนการเบิกจ่ายงบประมาณ											ส่วนงาน	
		แผ่นดิน	รายได้		ต.ค.	พ.ย.	ธ.ค.	ม.ค.	ก.พ.	มี.ค.	เม.ย.	พ.ค.	มิ.ย.	ก.ค.	ส.ค.		ก.ย.
	2) พัฒนางานวิจัยและสร้างพุทธนวัตกรรมเพื่อพัฒนาจิตใจและสังคมทั้งในระดับชาติและนานาชาติ	2,015,856	9,526,290	11,542,146													
104	โครงการกิจกรรมประเมินคุณภาพภายในองค์กร(IQA)/ การประเมินคุณภาพระดับหลักสูตรและประเมินคุณภาพระดับวิทยาลัยสงฆ์	30,000	90,000	120,000										✓			วิทยาลัยสงฆ์กำแพงเพชร
105	โครงการพัฒนาอาจารย์ด้านการวิจัยเพื่อสร้างนวัตกรรม Thailand 4.0	0	50,000	50,000	✓												วิทยาลัยสงฆ์กาญจนบุรี ศรี ไพบูลย์
106	โครงการวิจัยด้านพระพุทธศาสนา	0	333,330	333,330	✓												วิทยาลัยสงฆ์กาญจนบุรี ศรี ไพบูลย์

แผนการเบิกจ่ายงบประมาณโครงการปีงบประมาณ พ.ศ. 2566 ไปพลางก่อน

3) บริการวิชาการด้านพระพุทธศาสนาเพื่อส่งเสริมและสนับสนุน ชุมชน วัด ท้องถิ่น และสังคมให้เกิดสันติสุข

ที่	โครงการ	ประเภทงบประมาณ		รวมงบประมาณ	แผนการเบิกจ่ายงบประมาณ											ส่วนงาน	
		แผ่นดิน	รายได้		ต.ค.	พ.ย.	ธ.ค.	ม.ค.	ก.พ.	มี.ค.	เม.ย.	พ.ค.	มิ.ย.	ก.ค.	ส.ค.		ก.ย.
	3) บริการวิชาการด้านพระพุทธศาสนาเพื่อส่งเสริมและสนับสนุน ชุมชน วัด ท้องถิ่น และสังคมให้เกิดสันติสุข	19,884,510	29,665,480	49,549,990													
1	โครงการจัดทำโปรแกรม MIS ด้านงปม.การเงินและพัสดุ และจัดอบรม	6,660	0	6,660		✓											กองคลังและทรัพย์สิน
2	โครงการจัดพิมพ์หนังสือวิชาการ	0	236,600	236,600		✓											กองวิชาการ
3	โครงการจัดทำวารสารมหาจุฬาราชการ	0	210,000	210,000		✓											กองวิชาการ
4	โครงการเตรียมความพร้อมรับการประเมินภายนอกรอบสี่ สมศ. ระดับอุดมศึกษา	0	260,000	260,000	✓												สำนักงานประกันคุณภาพ
5	โครงการจัดการความรู้พระสอนศีลธรรม	0	500,000	500,000	✓												สำนักงานพระสอนศีลธรรม
6	โครงการปฐมนิเทศ และปัจฉิมนิเทศพระสอนศีลธรรม ประจำปี 2567	0	969,000	969,000	✓												สำนักงานพระสอนศีลธรรม
7	โครงการโรงเรียนวิถีพุทธชั้นนำ รุ่นที่ 15	0	1,200,000	1,200,000	✓												สำนักงานพระสอนศีลธรรม
8	โครงการภาษาอังกฤษด้านพระพุทธศาสนา	0	250,000	250,000		✓											สถาบันภาษา
9	โครงการบริหาร จัดการ ประชาสัมพันธ์ และจัดทำสื่อ	0	33,330	33,330		✓											สถาบันภาษา
10	โครงการพัฒนาศักยภาพด้านภาษาสำหรับนิสิต	0	350,000	350,000		✓											สถาบันภาษา
11	โครงการสัมมนาเชิงปฏิบัติการพระวิปัสสนาจารย์ส่วนกลางและส่วนภูมิภาค	0	0	0			✓										สถาบันวิปัสสนาธุระ,สถาบันวิปัสสนาธุระ
12	โครงการปฏิบัติวิปัสสนากรรมฐาน สำหรับนิสิตบัณฑิตศึกษาและประชาชนทั่วไป	0	0	0	✓												สถาบันวิปัสสนาธุระ,สถาบันวิปัสสนาธุระ
13	โครงการเผยแผ่ศีลธรรมนำธรรมะสู่สังคม	0	0	0	✓												สถาบันวิปัสสนาธุระ,สถาบันวิปัสสนาธุระ
14	โครงการจัดทำแผนปฏิบัติการประจำปีงบประมาณ ๒๕๖๖ สำนักส่งเสริมพระพุทธศาสนาและบริการสังคม	3,300	0	3,300	✓												สำนักส่งเสริมพระพุทธศาสนาและบริการสังคม

แผนการเบิกจ่ายงบประมาณโครงการปีงบประมาณ พ.ศ. 2566 ไปพลางก่อน

3) บริการวิชาการด้านพระพุทธศาสนาเพื่อส่งเสริมและสนับสนุน ชุมชน วัด ท้องถิ่น และสังคมให้เกิดสันติสุข

ที่	โครงการ	ประเภทงบประมาณ		รวมงบประมาณ	แผนการเบิกจ่ายงบประมาณ											ส่วนงาน	
		แผ่นดิน	รายได้		ต.ค.	พ.ย.	ธ.ค.	ม.ค.	ก.พ.	มี.ค.	เม.ย.	พ.ค.	มิ.ย.	ก.ค.	ส.ค.		ก.ย.
	3) บริการวิชาการด้านพระพุทธศาสนาเพื่อส่งเสริมและสนับสนุน ชุมชน วัด ท้องถิ่น และสังคมให้เกิดสันติสุข	19,884,510	29,665,480	49,549,990													
15	โครงการจัดพิมพ์วารสารวิทยาลัยพระธรรมทูต	50,000	20,000	70,000				✓									วิทยาลัยพระธรรมทูต
16	โครงการสัมมนาพระธรรมทูตไทยในต่างประเทศ	150,000	150,000	300,000								✓					วิทยาลัยพระธรรมทูต
17	โครงการอบรมพระธรรมทูตสายต่างประเทศ	2,200,000	3,500,000	5,700,000	✓												วิทยาลัยพระธรรมทูต
18	โครงการจัดทำหนังสือสวดมนต์ฉบับภาษาไทยและฉบับภาษาบาลีโรมัน	0	15,000	15,000							✓						วิทยาลัยพระธรรมทูต
19	โครงการพระธรรมทูตเพื่อสังคม	5,000	20,000	25,000		✓											วิทยาลัยพระธรรมทูต
20	โครงการอบรมธรรมทูตคฤหัสถ์วิถีพุทธในต่างประเทศ	100,000	200,000	300,000									✓				วิทยาลัยพระธรรมทูต
21	โครงการเปิดสอนหลักสูตรประกาศนียบัตรพระธรรมทูต	90,000	55,000	145,000	✓												วิทยาลัยพระธรรมทูต
22	บัณฑิตศึกษาพัฒนาชุมชน	0	13,000	13,000	✓												บัณฑิตวิทยาลัย
23	โครงการจิตวิทยาชุมชน	33,330	0	33,330				✓									คณะมนุษยศาสตร์
24	โครงการส่งเสริมกิจกรรมจิตอาสาพัฒนาชุมชน	66,660	0	66,660					✓								คณะมนุษยศาสตร์
25	โครงการบริการวิชาการแก่สังคม (หลักสูตรประกาศนียบัตรจิตวิทยาการปรึกษาแนวพุทธ)	0	6,660	6,660		✓											คณะมนุษยศาสตร์
26	โครงการจัดการเรียนการสอนพระอภิธรรมปิฎก	6,660	6,660	13,320	✓												อภิธรรมโชติกะวิทยาลัย
27	โครงการบรรพชาสามเณรและบวชนกขัมมจารีณี ถวายเป็นพระราชกุศล แต่ ร.๕ และ ร.๙	0	0	0		✓											โรงเรียนพุทธศาสนาวันอาทิตย์
28	โครงการมอบประกาศนียบัตร วุฒิบัตร เกียรติบัตร และมอบทุนการศึกษา ประจำปี	0	0	0	✓												โรงเรียนพุทธศาสนาวันอาทิตย์
29	โครงการจัดกิจกรรมเนื่องในวันสำคัญของชาติ ศาสนา พระมหากษัตริย์ (วันพ่อแห่งชาติ)	0	0	0	✓												โรงเรียนพุทธศาสนาวันอาทิตย์

แผนการเบิกจ่ายงบประมาณโครงการปีงบประมาณ พ.ศ. 2566 ไปพลางก่อน

3) บริการวิชาการด้านพระพุทธศาสนาเพื่อส่งเสริมและสนับสนุน ชุมชน วัด ท้องถิ่น และสังคมให้เกิดสันติสุข

ที่	โครงการ	ประเภทงบประมาณ		รวมงบประมาณ	แผนการเบิกจ่ายงบประมาณ											ส่วนงาน		
		แผ่นดิน	รายได้		ต.ค.	พ.ย.	ธ.ค.	ม.ค.	ก.พ.	มี.ค.	เม.ย.	พ.ค.	มิ.ย.	ก.ค.	ส.ค.		ก.ย.	
	3) บริการวิชาการด้านพระพุทธศาสนาเพื่อส่งเสริมและสนับสนุน ชุมชน วัด ท้องถิ่น และสังคมให้เกิดสันติสุข	19,884,510	29,665,480	49,549,990														
30	โครงการพัฒนาศักยภาพครู โรงเรียนพุทธศาสนาวันอาทิตย์	0	0	0	✓													โรงเรียนพุทธศาสนาวันอาทิตย์
31	โครงการพัฒนาศักยภาพบุคลากรด้านการผลิตสื่อออนไลน์และระบบเทคโนโลยีสารสนเทศ	0	0	0	✓													โรงเรียนพุทธศาสนาวันอาทิตย์
32	โครงการส่งเสริมการบริการวิชาการแก่ชุมชน	7,000	6,000	13,000	✓													ส่วนงานบริหาร สำนักส่งเสริมฯ
33	โครงการเผยแพร่ธรรมะทางสื่อ MCU TV ออนไลน์	20,000	13,000	33,000	✓													ส่วนงานบริหาร สำนักส่งเสริมฯ
34	โครงการเผยแพร่ธรรมะทางสถานีโทรทัศน์	7,000	13,000	20,000	✓													ส่วนงานบริหาร สำนักส่งเสริมฯ
35	โครงการผลิตสื่อการเรียนการสอนรายวิชาข้อสอบกลาง	12,000	20,000	32,000	✓													ส่วนงานบริหาร สำนักส่งเสริมฯ
36	โครงการปฏิบัติวิปัสสนากัมมัฏฐานบริการชุมชน	0	439,000	439,000	✓													ส่วนธรรมนิเทศ สำนักส่งเสริมฯ
37	โครงการอบรมศีลธรรมแก่เด็กและเยาวชน	0	100,000	100,000													✓	ส่วนธรรมนิเทศ สำนักส่งเสริมฯ
38	โครงการรายการเสียงจากมหาจุฬาลงกรณ online	47,700	95,400	143,100	✓													ส่วนธรรมนิเทศ สำนักส่งเสริมฯ
39	โครงการอบรมศีลธรรมแก่เด็กและเยาวชน	0	100,000	100,000													✓	ส่วนธรรมนิเทศ สำนักส่งเสริมฯ
40	โครงการบรรพชาสามเณรภาคฤดูร้อน	0	204,000	204,000													✓	ส่วนธรรมนิเทศ สำนักส่งเสริมฯ
41	โครงการบัณฑิตอาสาพัฒนาชาวเขา	0	30,000	30,000													✓	ส่วนธรรมนิเทศ สำนักส่งเสริมฯ
42	โครงการสังคมศาสตร์บริการวิชาการสู่ชุมชน (ป.ตรี)	50,000	0	50,000			✓											คณะสังคมศาสตร์
43	โครงการพัฒนาคุณธรรมและปัญญาด้วยหลักศาสนาแก่ชุมชน	40,000	0	40,000			✓											คณะสังคมศาสตร์
44	โครงการสืบสานงานศิลป์	0	0	0	✓													คณะครุศาสตร์
45	โครงการสัมมนาวิชาการ	100,000	50,000	150,000	✓													คณะครุศาสตร์
46	โครงการพระไตรปิฎกวิชาการ	0	100,000	100,000	✓													สถาบันพระไตรปิฎก

แผนการเบิกจ่ายงบประมาณโครงการปีงบประมาณ พ.ศ. 2566 ไปพลางก่อน

3) บริการวิชาการด้านพระพุทธศาสนาเพื่อส่งเสริมและสนับสนุน ชุมชน วัด ท้องถิ่น และสังคมให้เกิดสันติสุข

ที่	โครงการ	ประเภทงบประมาณ		รวมงบประมาณ	แผนการเบิกจ่ายงบประมาณ											ส่วนงาน		
		แผ่นดิน	รายได้		ต.ค.	พ.ย.	ธ.ค.	ม.ค.	ก.พ.	มี.ค.	เม.ย.	พ.ค.	มิ.ย.	ก.ค.	ส.ค.		ก.ย.	
	3) บริการวิชาการด้านพระพุทธศาสนาเพื่อส่งเสริมและสนับสนุน ชุมชน วัด ท้องถิ่น และสังคมให้เกิดสันติสุข	19,884,510	29,665,480	49,549,990														
47	โครงการรวบรวมพระไตรปิฎกภาษาต่างๆ	0	500,000	500,000	✓													สถาบันพระไตรปิฎก
48	โครงการอบรมหลักสูตรพระไตรปิฎกศึกษา	0	50,000	50,000	✓													สถาบันพระไตรปิฎก
49	โครงการสัมมนาวิชาการ	0	100,000	100,000	✓													สถาบันพระไตรปิฎก
50	โครงการพัฒนาเทคโนโลยีสารสนเทศสถาบันพระไตรปิฎกศึกษา	0	800,000	800,000	✓													สถาบันพระไตรปิฎก
51	โครงการบำเพ็ญสาธารณประโยชน์	0	100,000	100,000	✓													บัณฑิตวิทยาลัย หลักสูตรพุทธศาสตรดุษฎีบัณฑิต สาขาวิชาพระพุทธศาสนา (ภาคพิเศษ)
52	โครงการภูมิปัญญาวิถีพุทธ	0	60,000	60,000	✓													บัณฑิตวิทยาลัย หลักสูตรพุทธศาสตรดุษฎีบัณฑิต สาขาวิชาพระพุทธศาสนา (ภาคพิเศษ)
53	โครงการสัมมนาวิชาการเนื่องในวันสันติภาพสากล	0	100,000	100,000													✓	บัณฑิตวิทยาลัย หลักสูตรพุทธศาสตรมหาบัณฑิต สาขาวิชาสันติศึกษา
54	โครงการสันติศึกษาพัฒนาชุมชนและสังคม	0	100,000	100,000	✓													บัณฑิตวิทยาลัย หลักสูตรพุทธศาสตรมหาบัณฑิต สาขาวิชาสันติศึกษา
55	โครงการลมหายใจแห่งสันติภาพ	0	50,000	50,000	✓													บัณฑิตวิทยาลัย หลักสูตรพุทธศาสตรมหาบัณฑิต สาขาวิชาสันติศึกษา

แผนการเบิกจ่ายงบประมาณโครงการปีงบประมาณ พ.ศ. 2566 ไปพลางก่อน

3) บริการวิชาการด้านพระพุทธศาสนาเพื่อส่งเสริมและสนับสนุน ชุมชน วัด ท้องถิ่น และสังคมให้เกิดสันติสุข

ที่	โครงการ	ประเภทงบประมาณ		รวมงบประมาณ	แผนการเบิกจ่ายงบประมาณ											ส่วนงาน		
		แผ่นดิน	รายได้		ต.ค.	พ.ย.	ธ.ค.	ม.ค.	ก.พ.	มี.ค.	เม.ย.	พ.ค.	มิ.ย.	ก.ค.	ส.ค.		ก.ย.	
	3) บริการวิชาการด้านพระพุทธศาสนาเพื่อส่งเสริมและสนับสนุน ชุมชน วัด ท้องถิ่น และสังคมให้เกิดสันติสุข	19,884,510	29,665,480	49,549,990														
56	โครงการไกล่เกลี่ยเพื่อสังคมสันติสุข	0	150,000	150,000	✓													บัณฑิตวิทยาลัย หลักสูตรพุทธศาสตรมหาบัณฑิต สาขาวิชาสันติศึกษา
57	โครงการพัฒนาและฝึกอบรมพุทธภิกษุกรรมโกกหนองนาสันติศึกษาโมเดล	0	200,000	200,000						✓								บัณฑิตวิทยาลัย หลักสูตรพุทธศาสตรดุษฎีบัณฑิต สาขาวิชาสันติศึกษา
58	โครงการสัมมนาวิชาการเนื่องในวันสันติภาพสากล	0	150,000	150,000												✓		บัณฑิตวิทยาลัย หลักสูตรพุทธศาสตรดุษฎีบัณฑิต สาขาวิชาสันติศึกษา
59	โครงการไกล่เกลี่ยเพื่อสังคมสันติสุข	10,000	290,000	300,000	✓													บัณฑิตวิทยาลัย หลักสูตรพุทธศาสตรดุษฎีบัณฑิต สาขาวิชาสันติศึกษา
60	โครงการสันติศึกษาพัฒนาชุมชนและสังคม	0	50,000	50,000	✓													บัณฑิตวิทยาลัย หลักสูตรพุทธศาสตรดุษฎีบัณฑิต สาขาวิชาสันติศึกษา
61	โครงการนิติตอาสาพัฒนาสังคม (CSR) สาขาวิชาการจัดการเชิงพุทธ	0	30,000	30,000		✓												คณะสังคมศาสตร์ หลักสูตรพุทธศาสตรมหาบัณฑิต สาขาวิชาการจัดการเชิงพุทธ
62	โครงการนิติตอาสาพัฒนาสังคม (CSR) ป.โท สาขาวิชารัฐประศาสนศาสตร์	0	30,000	30,000				✓										คณะสังคมศาสตร์ หลักสูตรรัฐประศาสนศาสตรมหาบัณฑิต สาขาวิชารัฐประศาสนศาสตร์

แผนการเบิกจ่ายงบประมาณโครงการปีงบประมาณ พ.ศ. 2566 ไปพลางก่อน

3) บริการวิชาการด้านพระพุทธศาสนาเพื่อส่งเสริมและสนับสนุน ชุมชน วัด ท้องถิ่น และสังคมให้เกิดสันติสุข

ที่	โครงการ	ประเภทงบประมาณ		รวมงบประมาณ	แผนการเบิกจ่ายงบประมาณ											ส่วนงาน	
		แผ่นดิน	รายได้		ต.ค.	พ.ย.	ธ.ค.	ม.ค.	ก.พ.	มี.ค.	เม.ย.	พ.ค.	มิ.ย.	ก.ค.	ส.ค.		ก.ย.
	3) บริการวิชาการด้านพระพุทธศาสนาเพื่อส่งเสริมและสนับสนุน ชุมชน วัด ท้องถิ่น และสังคมให้เกิดสันติสุข	19,884,510	29,665,480	49,549,990													
63	โครงการนิตติจิตอาสาพัฒนาสังคม (CSR) ป.เอก สาขา วิชารัฐศาสตร์	0	30,000	30,000			✓										คณะสังคมศาสตร์ หลักสูตร ศึกษาศาสตร์ สาขาวิชา รัฐศาสตร์
64	โครงการนิตติจิตอาสาพัฒนาสังคม (CSR) ป.เอก สาขา วิชาการจัดการเชิงพุทธ	30,000	0	30,000			✓										คณะสังคมศาสตร์ หลักสูตรพุทธ ศาสตร์ศึกษาศาสตร์ สาขา วิชาการจัดการเชิงพุทธ
65	โครงการนิตติจิตอาสาพัฒนาสังคม (CSR) ป.เอก สาขา วิชาการจัดการเชิงพุทธ	10,000	20,000	30,000						✓							คณะสังคมศาสตร์ หลักสูตรพุทธ ศาสตร์ศึกษาศาสตร์ สาขา วิชาการจัดการเชิงพุทธ
66	โครงการนิตติจิตอาสาพัฒนาสังคม (CSR) ป.เอก สาขา วิชาการจัดการเชิงพุทธ	30,000	0	30,000			✓										คณะสังคมศาสตร์ หลักสูตรพุทธ ศาสตร์ศึกษาศาสตร์ สาขา วิชาการจัดการเชิงพุทธ
67	โครงการนิตติจิตอาสาพัฒนาสังคม (CSR) ป.เอก สาขา วิชาการจัดการเชิงพุทธ	30,000	0	30,000			✓										คณะสังคมศาสตร์ หลักสูตรพุทธ ศาสตร์ศึกษาศาสตร์ สาขา วิชาการจัดการเชิงพุทธ
68	โครงการนิตติจิตอาสาพัฒนาสังคม (CSR) ป.เอก สาขา วิชาการจัดการเชิงพุทธ	30,000	0	30,000			✓										คณะสังคมศาสตร์ หลักสูตรพุทธ ศาสตร์ศึกษาศาสตร์ สาขา วิชาการจัดการเชิงพุทธ
69	โครงการเดินจุดรงค์ - ธรรมยาตรา หลักสูตรบัณฑิตศึกษา ภาควิชา รัฐศาสตร์	35,000	165,000	200,000				✓									คณะสังคมศาสตร์ หลักสูตรพุทธ ศาสตร์ศึกษาศาสตร์ สาขา วิชาการจัดการเชิงพุทธ

แผนการเบิกจ่ายงบประมาณโครงการปีงบประมาณ พ.ศ. 2566 ไปพลางก่อน

3) บริการวิชาการด้านพระพุทธศาสนาเพื่อส่งเสริมและสนับสนุน ชุมชน วัด ท้องถิ่น และสังคมให้เกิดสันติสุข

ที่	โครงการ	ประเภทงบประมาณ		รวมงบประมาณ	แผนการเบิกจ่ายงบประมาณ											ส่วนงาน	
		แผ่นดิน	รายได้		ต.ค.	พ.ย.	ธ.ค.	ม.ค.	ก.พ.	มี.ค.	เม.ย.	พ.ค.	มิ.ย.	ก.ค.	ส.ค.		ก.ย.
	3) บริการวิชาการด้านพระพุทธศาสนาเพื่อส่งเสริมและสนับสนุน ชุมชน วัด ท้องถิ่น และสังคมให้เกิดสันติสุข	19,884,510	29,665,480	49,549,990													
78	โครงการส่งเสริมกิจกรรมพัฒนาเยาวชนเนื่องในวันสำคัญทางพระพุทธศาสนา	500,000	0	500,000			✓										วิทยาเขตนครศรีธรรมราช
79	โครงการส่งเสริมการพัฒนาชุมชนท้องถิ่นสีเขียวด้วยพุทธนวัตกรรม	120,000	0	120,000			✓										วิทยาเขตนครศรีธรรมราช
80	บริการวิชาการแก่สังคมบูรณาการกับการเรียนการสอน การวิจัยและทำนุบำรุงศิลปวัฒนธรรม	184,880	66,660	251,540				✓									วิทยาเขตเชียงใหม่
81	พระสอนศีลธรรมในโรงเรียนเชียงใหม่	9,819,990	0	9,819,990	✓												วิทยาเขตเชียงใหม่
82	เผยแพร่พระพุทธศาสนาเพื่อการศึกษา ทางสถานีวิทยุ โทรทัศน์ และสื่อออนไลน์	94,800	90,300	185,100	✓												วิทยาเขตเชียงใหม่
83	ค่ายคุณธรรมนิสิตนำธรรมะสู่เยาวชน	99,070	0	99,070			✓										วิทยาเขตเชียงใหม่
84	ศูนย์พระบัณฑิตพัฒนารัฐบาลพื้นที่สูง	1,333,330	248,830	1,582,160	✓												วิทยาเขตเชียงใหม่
85	อบรมพระพุทธศาสนาและวิปัสสนากรรมฐานสำหรับนิสิต ประชาชนและชาวต่างชาติ	237,460	1,582,990	1,820,450	✓												วิทยาเขตเชียงใหม่
86	ศูนย์ภาษานานาชาติ	53,440	14,507,070	14,560,510	✓												วิทยาเขตเชียงใหม่
87	พัฒนาเครือข่ายศูนย์การศึกษาพระพุทธศาสนาและศิลปวัฒนธรรมภูมิภาคลุ่มแม่น้ำโขง	124,160	0	124,160	✓												วิทยาเขตเชียงใหม่
88	โครงการส่งเสริมพระพุทธศาสนาและบริการสังคม (อบรมคุณธรรมจริยธรรม)	80,000	0	80,000		✓											วิทยาเขตขอนแก่น
89	โครงการอาคันตุกะสำหรับบริการวิชาการ	0	250,000	250,000	✓												วิทยาเขตขอนแก่น
90	โครงการเผยแพร่ธรรมทางสถานีวิทยุและโทรทัศน์	80,000	0	80,000				✓									วิทยาเขตนครราชสีมา
91	โครงการพัฒนาระบบเครือข่ายอินเทอร์เน็ต	30,800	0	30,800	✓												วิทยาเขตนครราชสีมา

แผนการเบิกจ่ายงบประมาณโครงการปีงบประมาณ พ.ศ. 2566 ไปพลางก่อน

3) บริการวิชาการด้านพระพุทธศาสนาเพื่อส่งเสริมและสนับสนุน ชุมชน วัด ท้องถิ่น และสังคมให้เกิดสันติสุข

ที่	โครงการ	ประเภทงบประมาณ		รวมงบประมาณ	แผนการเบิกจ่ายงบประมาณ											ส่วนงาน	
		แผ่นดิน	รายได้		ต.ค.	พ.ย.	ธ.ค.	ม.ค.	ก.พ.	มี.ค.	เม.ย.	พ.ค.	มิ.ย.	ก.ค.	ส.ค.		ก.ย.
	3) บริการวิชาการด้านพระพุทธศาสนาเพื่อส่งเสริมและสนับสนุน ชุมชน วัด ท้องถิ่น และสังคมให้เกิดสันติสุข	19,884,510	29,665,480	49,549,990													
106	โครงการค่ายพุทธบุตรเสริมสร้างคุณธรรมจริยธรรมในถิ่นทุรกันดาร	20,000	0	20,000	✓												วิทยาเขตพะเยา
107	โครงการพัฒนาเครือข่ายความร่วมมือให้นำหลักพุทธธรรมไปใช้ประโยชน์จนเกิดชุมชนสันติสุข	33,330	33,330	66,660	✓												วิทยาเขตบาหลีศึกษาพุทธโฆส
108	โครงการพัฒนาเครือข่ายและเผยแพร่ความรู้ ข่าวสารธรรม เพื่อพัฒนาสังคมสันติสุข (PB-TV-Apps.Podcast)	66,670	0	66,670	✓												วิทยาเขตบาหลีศึกษาพุทธโฆส
109	โครงการเครือข่ายความร่วมมือเพื่อการพัฒนาสังคมที่ยั่งยืน	36,000	33,330	69,330	✓												วิทยาเขตบาหลีศึกษาพุทธโฆส
110	โครงการสอนธรรมศึกษาในทันตสถาน	25,000	0	25,000	✓												วิทยาเขตนครสวรรค์
111	โครงการสร้างเครือข่ายความร่วมมือด้านบริการวิชาการแก่สังคม (MOU)	10,000	0	10,000	✓												วิทยาเขตนครสวรรค์
112	"บรรพชาสามเณรภาคฤดูร้อน เฉลิมพระเกียรติ"	0	50,000	50,000	✓												วิทยาเขตนครสวรรค์
113	โครงการพัฒนาศักยภาพบุคลากรในการบริการวิชาการแก่ชุมชนและสังคม	10,000	0	10,000	✓												วิทยาเขตนครสวรรค์
114	โครงการพัฒนาศักยภาพพระสอนศีลธรรมในโรงเรียน วิทยาเขตนครสวรรค์	0	76,660	76,660	✓												วิทยาเขตนครสวรรค์
115	โครงการอบรมวิปัสสนากัมมัฏฐานสำหรับประชาชนทั่วไป	25,000	0	25,000	✓												วิทยาเขตนครสวรรค์
116	โครงการมหาจุฬาลงกรณส่งเสริมพลังรัฐเพื่อความสามัคคี	30,000	0	30,000						✓							วิทยาลัยสงฆ์ลำพูน
117	โครงการนิสิตอาสาบริการวิชาการแก่ชุมชน	50,000	0	50,000				✓									วิทยาลัยสงฆ์ลำพูน
118	โครงการพัฒนาทักษะด้านพิธีกรรมและภูมิปัญญาท้องถิ่น	50,000	0	50,000				✓									วิทยาลัยสงฆ์ลำพูน

แผนการเบิกจ่ายงบประมาณโครงการปีงบประมาณ พ.ศ. 2566 ไปพลางก่อน

3) บริการวิชาการด้านพระพุทธศาสนาเพื่อส่งเสริมและสนับสนุน ชุมชน วัด ท้องถิ่น และสังคมให้เกิดสันติสุข

ที่	โครงการ	ประเภทงบประมาณ		รวมงบประมาณ	แผนการเบิกจ่ายงบประมาณ											ส่วนงาน	
		แผ่นดิน	รายได้		ต.ค.	พ.ย.	ธ.ค.	ม.ค.	ก.พ.	มี.ค.	เม.ย.	พ.ค.	มิ.ย.	ก.ค.	ส.ค.		ก.ย.
	3) บริการวิชาการด้านพระพุทธศาสนาเพื่อส่งเสริมและสนับสนุน ชุมชน วัด ท้องถิ่น และสังคมให้เกิดสันติสุข	19,884,510	29,665,480	49,549,990													
119	โครงการพุทธศาสนสงเคราะห์	40,000	0	40,000				✓									วิทยาลัยสงฆ์ลำพูน
120	โครงการสวนสมุนไพรมะลิมปัญญาท้องถิ่น	50,000	0	50,000						✓							วิทยาลัยสงฆ์ลำพูน
121	โครงการปฏิบัติธรรมเฉลิมพระเกียรติ	50,000	0	50,000			✓										วิทยาลัยสงฆ์ลำพูน
122	โครงการประชุมสัมมนาวิชาการระดับชาติและนานาชาติ	100,000	0	100,000					✓								วิทยาลัยสงฆ์ลำพูน
123	โครงการฟั่งเทศน์มหาชาติเฉลิมพระเกียรติ	30,000	0	30,000			✓										วิทยาลัยสงฆ์ลำพูน
124	โครงการพุทธวิถีกับพัฒนาผู้สูงอายุ	40,000	0	40,000						✓							วิทยาลัยสงฆ์ลำพูน
125	โครงการสอนภาษาและวรรณกรรมล้านนา	50,000	0	50,000						✓							วิทยาลัยสงฆ์ลำพูน
126	โครงการบริการวิชาการด้วยพระพุทธศาสนาเพื่อสังคมสันติสุขอย่างยั่งยืน	20,000	0	20,000	✓												วิทยาลัยสงฆ์พุทธชินราช
127	ขอเปิดหลักสูตรประกาศนียบัตรการสร้างคุณค่าและการพัฒนาสมรรถภาพวิถีพุทธสำหรับ “ผู้สูงอายุ”	18,000	0	18,000	✓												วิทยาลัยสงฆ์พุทธชินราช
128	โครงการจัดนิทรรศการเนื่องในวันสำคัญทางพระพุทธศาสนา	30,000	0	30,000						✓							วิทยาลัยสงฆ์ปัตตานี
129	โครงการส่งเสริมและสร้างการเรียนรู้สู่ชุมชน วสปน-ชุมชนรวมใจ	40,000	0	40,000								✓					วิทยาลัยสงฆ์ปัตตานี
130	โครงการบริการวิชาการบูรณาการกับการเรียนการสอนเพื่อการพัฒนาที่ยั่งยืน	40,000	0	40,000							✓						วิทยาลัยสงฆ์ปัตตานี
131	โครงการเผยแพร่ธรรมทางสถานีวิทยุออนไลน์	61,000	0	61,000	✓												วิทยาลัยสงฆ์ปัตตานี
132	โครงการศึกษาและรวบรวมองค์ความรู้ด้านศาสนาและวัฒนธรรมเพื่อการพัฒนาท้องถิ่น	30,000	0	30,000						✓							วิทยาลัยสงฆ์ปัตตานี

แผนการเบิกจ่ายงบประมาณโครงการปีงบประมาณ พ.ศ. 2566 ไปพลางก่อน

3) บริการวิชาการด้านพระพุทธศาสนาเพื่อส่งเสริมและสนับสนุน ชุมชน วัด ท้องถิ่น และสังคมให้เกิดสันติสุข

ที่	โครงการ	ประเภทงบประมาณ		รวมงบประมาณ	แผนการเบิกจ่ายงบประมาณ											ส่วนงาน	
		แผ่นดิน	รายได้		ต.ค.	พ.ย.	ธ.ค.	ม.ค.	ก.พ.	มี.ค.	เม.ย.	พ.ค.	มิ.ย.	ก.ค.	ส.ค.		ก.ย.
	3) บริการวิชาการด้านพระพุทธศาสนาเพื่อส่งเสริมและสนับสนุน ชุมชน วัด ท้องถิ่น และสังคมให้เกิดสันติสุข	19,884,510	29,665,480	49,549,990													
133	โครงการจัดทำแผนพัฒนาแผนปฏิบัติงานการบริการวิชาการและแหล่งเรียนรู้	30,000	0	30,000				✓									วิทยาลัยสงฆ์ปัตตานี
134	โครงการ ธรรมาภิบาลสู่องค์กรปกครองท้องถิ่น	20,000	0	20,000					✓								วิทยาลัยสงฆ์พุทธโสธร
135	โครงการ มหาจุฬารัฐประศาสนศาสตร์อาสาพัฒนาสังคม	20,000	0	20,000					✓								วิทยาลัยสงฆ์พุทธโสธร
136	โครงการ นวัตกรรมพุทธศาสตร์พัฒนาชุมชนให้เข้มแข็งด้วยหลักธรรม	20,000	0	20,000							✓						วิทยาลัยสงฆ์พุทธโสธร
137	โครงการจิตอาสาพัฒนาชุมชน วัด ท้องถิ่นและสังคม กิจกรรมวิทยาลัยสงฆ์อาสาพัฒนาจิตใจสู่ชุมชนและสังคม	15,000	0	15,000				✓									วิทยาลัยสงฆ์นครลำปาง
138	โครงการจิตอาสาพัฒนาชุมชน วัด ท้องถิ่นและสังคม กิจกรรมแนะแนวการศึกษาและแสดงนิทรรศการบริการวิชาการ	50,000	0	50,000	✓												วิทยาลัยสงฆ์นครลำปาง
139	โครงการพุทธธรรมนำสุขด้วยหลักบวร กิจกรรมส่งเสริมหมู่บ้านรักษาศีล 5 กับชุมชนเพื่อนำไปสู่ชุมชนต้นแบบ	20,000	0	20,000				✓									วิทยาลัยสงฆ์นครลำปาง
140	โครงการพุทธธรรมนำสุขด้วยหลักบวร กิจกรรมสังฆเมตตาพัฒนาชุมชนผู้สูงอายุ	30,500	0	30,500				✓									วิทยาลัยสงฆ์นครลำปาง
141	โครงการพุทธธรรมนำสุขด้วยหลักบวร กิจกรรมพัฒนาและเผยแพร่ธรรมะทางสถานีวิทยุและรายการ MCUTV	40,000	0	40,000	✓												วิทยาลัยสงฆ์นครลำปาง
142	โครงการจิตอาสาพัฒนาชุมชน วัด ท้องถิ่นและสังคม กิจกรรมนิสิตจิตอาสาบำเพ็ญประโยชน์ตามแนววิถีพุทธ	20,000	0	20,000	✓												วิทยาลัยสงฆ์นครลำปาง
143	โครงการสร้างภาคีเครือข่ายความร่วมมือทางวิชาการ วัฒนธรรมและวิจัย	10,000	0	10,000	✓												วิทยาลัยสงฆ์เชียงใหม่

แผนการเบิกจ่ายงบประมาณโครงการปีงบประมาณ พ.ศ. 2566 ไปพลางก่อน

3) บริการวิชาการด้านพระพุทธศาสนาเพื่อส่งเสริมและสนับสนุน ชุมชน วัด ท้องถิ่น และสังคมให้เกิดสันติสุข

ที่	โครงการ	ประเภทงบประมาณ		รวมงบประมาณ	แผนการเบิกจ่ายงบประมาณ											ส่วนงาน		
		แผ่นดิน	รายได้		ต.ค.	พ.ย.	ธ.ค.	ม.ค.	ก.พ.	มี.ค.	เม.ย.	พ.ค.	มิ.ย.	ก.ค.	ส.ค.		ก.ย.	
	3) บริการวิชาการด้านพระพุทธศาสนาเพื่อส่งเสริมและสนับสนุน ชุมชน วัด ท้องถิ่น และสังคมให้เกิดสันติสุข	19,884,510	29,665,480	49,549,990														
144	โครงการเสริมสร้างภาคีเครือข่ายความร่วมมือทางวิชาการ	30,000	0	30,000	✓													วิทยาลัยสงฆ์เชียงราย
145	โครงการค่ายพุทธบุตรเสริมสร้างคุณธรรมจริยธรรมในถิ่นทุรกันดาร	40,000	0	40,000	✓													วิทยาลัยสงฆ์เชียงราย
146	โครงการการบูรณาการวิจัยกับบริการวิชาการเพื่อพัฒนาคุณภาพชีวิตสร้างความเข้มแข็งแก่ชุมชนสร้างสังคมสันติสุข	40,000	0	40,000	✓													วิทยาลัยสงฆ์เชียงราย
147	โครงการส่งเสริมการปฏิบัติธรรมประชาชนทั่วไป	30,000	0	30,000			✓											วิทยาลัยสงฆ์ศรีสะเกษ
148	โครงการจัดทำสื่อประชาสัมพันธ์และเผยแพร่การบริการวิชาการด้านพระพุทธศาสนา	20,000	0	20,000				✓										วิทยาลัยสงฆ์ศรีสะเกษ
149	โครงการค่ายคุณธรรม จริยธรรม	25,000	0	25,000								✓						วิทยาลัยสงฆ์ศรีสะเกษ
150	โครงการพัฒนาศักยภาพบุคลากรและนิสิตในการให้บริการวิชาการ	25,000	0	25,000							✓							วิทยาลัยสงฆ์ศรีสะเกษ
151	โครงการธรรมะสู่สถานศึกษาและส่วนราชการ	20,000	0	20,000								✓						วิทยาลัยสงฆ์ศรีสะเกษ
152	โครงการส่งเสริมและพัฒนาเครือข่ายสวัสดิการชุมชนเพื่อการพัฒนาที่ยั่งยืนเชิงพุทธ	0	33,330	33,330								✓						วิทยาลัยสงฆ์ศรีสะเกษ
153	โครงการส่งเสริม สนับสนุนภาคีเครือข่ายชุมชนเข้มแข็งตามหลักศาสนา	20,000	0	20,000					✓									วิทยาลัยสงฆ์ศรีสะเกษ
154	โครงการบริการทางวิชาการแก่คณะสงฆ์ภาคตะวันตก	30,000	0	30,000				✓										วิทยาลัยสงฆ์ราชบุรี
155	โครงการพัฒนาเครือข่ายพระพุทธศาสนาเพื่อพัฒนาชุมชนและสังคมภาคตะวันตก	30,000	0	30,000	✓													วิทยาลัยสงฆ์ราชบุรี

แผนการเบิกจ่ายงบประมาณโครงการปีงบประมาณ พ.ศ. 2566 ไปพลางก่อน

3) บริการวิชาการด้านพระพุทธศาสนาเพื่อส่งเสริมและสนับสนุน ชุมชน วัด ท้องถิ่น และสังคมให้เกิดสันติสุข

ที่	โครงการ	ประเภทงบประมาณ		รวมงบประมาณ	แผนการเบิกจ่ายงบประมาณ											ส่วนงาน	
		แผ่นดิน	รายได้		ต.ค.	พ.ย.	ธ.ค.	ม.ค.	ก.พ.	มี.ค.	เม.ย.	พ.ค.	มิ.ย.	ก.ค.	ส.ค.		ก.ย.
	3) บริการวิชาการด้านพระพุทธศาสนาเพื่อส่งเสริมและสนับสนุน ชุมชน วัด ท้องถิ่น และสังคมให้เกิดสันติสุข	19,884,510	29,665,480	49,549,990													
156	โครงการสังคมสงเคราะห์เชิงพุทธเพื่อเสริมสร้างชุมชนเข้มแข็ง	20,000	0	20,000				✓									วิทยาลัยสงฆ์ราชบุรี
157	โครงการ Delivery Dhamma	10,000	0	10,000	✓												วิทยาลัยสงฆ์ราชบุรี
158	โครงการแนะแนวทางการศึกษาเชิงรุกแก่ภิกษุสามเณรและประชาชนทั่วไป	50,000	0	50,000	✓												วิทยาลัยสงฆ์ราชบุรี
159	โครงการพุทธศาสตร์อาสา พัฒนาคุณธรรมและปัญญาชุมชน	50,000	0	50,000	✓												วิทยาลัยสงฆ์พุทธปัญญาศรีทวารวดี
160	โครงการบริการวิชาการเพื่อการบริหารกิจการคณะสงฆ์จังหวัดร้อยเอ็ด	77,000	0	77,000											✓		วิทยาลัยสงฆ์ร้อยเอ็ด
161	โครงการสร้างสรรคณวัดกรรมพระพุทธศาสนาเพื่อพัฒนาจิตใจและสังคม	0	50,000	50,000	✓												วิทยาลัยสงฆ์ร้อยเอ็ด
162	โครงการเผยแผ่ธรรมนำสันติสุขสู่ชุมชน	30,000	0	30,000											✓		วิทยาลัยสงฆ์ร้อยเอ็ด
163	โครงการเตรียมความพร้อมเปิดหลักสูตรพุทธบริหารการศึกษามหาบัณฑิต	0	20,000	20,000				✓									วิทยาลัยสงฆ์ชัยภูมิ
164	โครงการประชาสัมพันธ์และเผยแผ่อัตลักษณ์ วิทยาลัยสงฆ์ชัยภูมิ	40,000	0	40,000		✓											วิทยาลัยสงฆ์ชัยภูมิ
165	โครงการธรรมาศรพัฒนาด้านศีลธรรมเพื่อพัฒนาชุมชนสันติสุข	40,000	0	40,000		✓											วิทยาลัยสงฆ์ชัยภูมิ
166	โครงการเตรียมความพร้อมเปิดหลักสูตรประกาศนียบัตรการบริหารท้องถิ่น(ป.บท.)	0	40,000	40,000				✓									วิทยาลัยสงฆ์ชัยภูมิ
167	โครงการบริการวิชาการแก่ชุมชนและสังคม	46,660	0	46,660				✓									วิทยาลัยสงฆ์พีจิตร

แผนการเบิกจ่ายงบประมาณโครงการปีงบประมาณ พ.ศ. 2566 ไปพลางก่อน

3) บริการวิชาการด้านพระพุทธศาสนาเพื่อส่งเสริมและสนับสนุน ชุมชน วัด ท้องถิ่น และสังคมให้เกิดสันติสุข

ที่	โครงการ	ประเภทงบประมาณ		รวมงบประมาณ	แผนการเบิกจ่ายงบประมาณ											ส่วนงาน		
		แผ่นดิน	รายได้		ต.ค.	พ.ย.	ธ.ค.	ม.ค.	ก.พ.	มี.ค.	เม.ย.	พ.ค.	มิ.ย.	ก.ค.	ส.ค.		ก.ย.	
	3) บริการวิชาการด้านพระพุทธศาสนาเพื่อส่งเสริมและสนับสนุน ชุมชน วัด ท้องถิ่น และสังคมให้เกิดสันติสุข	19,884,510	29,665,480	49,549,990														
168	โครงการส่งเสริมพุทธเกษตรแบบยั่งยืน (โคกหนองนาโมเดล)	26,660	0	26,660													✓	วิทยาลัยสงฆ์พิจิตร
169	โครงการจิตอาสาสร้างปัญญาและพัฒนาสังคม	20,000	0	20,000				✓										วิทยาลัยสงฆ์พิจิตร
170	โครงการส่งเสริมการเรียนรู้สู่ชุมชน "ชุมชนร่วมใจ"	20,000	0	20,000				✓										วิทยาลัยสงฆ์พิจิตร
171	โครงการนิสิตอาสาพัฒนาชุมชน	124,000	5,000	129,000				✓										วิทยาลัยสงฆ์สุพรรณบุรีศรีสุวรรณภูมิ
172	โครงการมหาบ้านจิตอาสาพัฒนาชุมชน	20,000	2,000	22,000	✓													วิทยาลัยสงฆ์สุพรรณบุรีศรีสุวรรณภูมิ
173	โครงการการนำผลงานบริการวิชาการกับสังคมบูรณาการกับการเรียนการสอน	64,500	5,000	69,500	✓													วิทยาลัยสงฆ์สุพรรณบุรีศรีสุวรรณภูมิ
174	โครงการนิสิตปฏิบัติศาสนกิจ	20,000	2,000	22,000	✓													วิทยาลัยสงฆ์สุพรรณบุรีศรีสุวรรณภูมิ
175	โครงการเสริมสร้างความเข้มแข็งของเครือข่ายความร่วมมือในการพัฒนาสังคมที่ยั่งยืน	66,700	0	66,700		✓												วิทยาลัยสงฆ์สุราษฎร์ธานี
176	โครงการบริการวิชาการด้านพระพุทธศาสนา	86,700	0	86,700		✓												วิทยาลัยสงฆ์สุราษฎร์ธานี
177	โครงการบริการวิชาการแก่คณะสงฆ์และชุมชน	40,000	0	40,000				✓										วิทยาลัยสงฆ์ระยอง
178	โครงการบริการสังคม	30,000	0	30,000	✓													วิทยาลัยสงฆ์ตาก
179	โครงการนิสิตอาสาพัฒนาชุมชน	100,000	0	100,000	✓													วิทยาลัยสงฆ์ชลบุรี
180	โครงการเผยแพร่องค์ความรู้ทางพระพุทธศาสนาหรือนวัตกรรมการเพื่อพัฒนาชุมชนและสังคม	50,000	0	50,000							✓							วิทยาลัยสงฆ์ชลบุรี

แผนการเบิกจ่ายงบประมาณโครงการปีงบประมาณ พ.ศ. 2566 ไปพลางก่อน

3) บริการวิชาการด้านพระพุทธศาสนาเพื่อส่งเสริมและสนับสนุน ชุมชน วัด ท้องถิ่น และสังคมให้เกิดสันติสุข

ที่	โครงการ	ประเภทงบประมาณ		รวมงบประมาณ	แผนการเบิกจ่ายงบประมาณ											ส่วนงาน	
		แผ่นดิน	รายได้		ต.ค.	พ.ย.	ธ.ค.	ม.ค.	ก.พ.	มี.ค.	เม.ย.	พ.ค.	มิ.ย.	ก.ค.	ส.ค.		ก.ย.
	3) บริการวิชาการด้านพระพุทธศาสนาเพื่อส่งเสริมและสนับสนุน ชุมชน วัด ท้องถิ่น และสังคมให้เกิดสันติสุข	19,884,510	29,665,480	49,549,990													
181	โครงการ ส่งเสริมการเรียนรู้บูรณาการจัดการเรียนการสอน	53,330	0	53,330				✓									วิทยาลัยสงฆ์ชลบุรี
182	โครงการส่งเสริมและพัฒนาศิลปะสร้างสรรค์ผลงานวิชาการ	34,660	0	34,660				✓									วิทยาลัยสงฆ์ชลบุรี
183	โครงการพัฒนากระบวนการเรียนรู้สู่ศตวรรษที่ 21 (อบรมเชิงปฏิบัติการพัฒนาทักษะเทคโนโลยีและการจัดทำบัญชีวัด)	15,000	0	15,000									✓				วิทยาลัยสงฆ์จันทบุรี
184	โครงการบริการวิชาการแก่ชุมชนและสังคม (การจัดทำบัญชีวัด ฝายธรรมยุต)	43,300	0	43,300								✓					วิทยาลัยสงฆ์จันทบุรี
185	โครงการปฎิบัติงานเทศกอนเข้ารับปริญญา	45,000	55,000	100,000	✓												วิทยาลัยสงฆ์กำแพงเพชร
186	โครงการจัดนิทรรศการเนื่องในวันสำคัญทางพระพุทธศาสนาและวันสำคัญของชาติ	20,000	0	20,000				✓									วิทยาลัยสงฆ์กำแพงเพชร
187	โครงการนิสิตอาสาพัฒนาชุมชนกำแพงเพชร	60,000	33,330	93,330									✓				วิทยาลัยสงฆ์กำแพงเพชร
188	โครงการวิจัยพุทธศาสนกำแพงเพชร	0	60,000	60,000	✓												วิทยาลัยสงฆ์กำแพงเพชร
189	โครงการกีฬาสัมพันธ์กำแพงเพชร	50,000	50,000	100,000	✓												วิทยาลัยสงฆ์กำแพงเพชร
190	โครงการสืบสานประเพณีลอยกระทง วิถีไทย วิถีพุทธ	20,000	0	20,000	✓												วิทยาลัยสงฆ์กำแพงเพชร
191	โครงการจัดทำแผนพัฒนาบุคลากร/งบประมาณ/ปฏิบัติการประจำปี	20,000	130,000	150,000									✓				วิทยาลัยสงฆ์กำแพงเพชร
192	โครงการพิธีไหว้ครูบูชาคุณบูรพาจารย์	40,000	0	40,000							✓						วิทยาลัยสงฆ์กำแพงเพชร
193	โครงการค่ายพุทธบุตร	0	0	0	✓												วิทยาลัยสงฆ์กาญจนบุรี ศรีไพบูลย์

แผนการเบิกจ่ายงบประมาณโครงการปีงบประมาณ พ.ศ. 2566 ไปพลางก่อน

4) อนุรักษ์ สืบสาน ส่งเสริมพระพุทธศาสนา ศิลปวัฒนธรรมและภูมิปัญญาท้องถิ่นอย่างยั่งยืน

ที่	โครงการ	ประเภทงบประมาณ		รวมงบประมาณ	แผนการเบิกจ่ายงบประมาณ											ส่วนงาน		
		แผ่นดิน	รายได้		ต.ค.	พ.ย.	ธ.ค.	ม.ค.	ก.พ.	มี.ค.	เม.ย.	พ.ค.	มิ.ย.	ก.ค.	ส.ค.		ก.ย.	
	4) อนุรักษ์ สืบสาน ส่งเสริมพระพุทธศาสนา ศิลปวัฒนธรรมและภูมิปัญญาท้องถิ่นอย่างยั่งยืน	7,647,080	15,621,130	23,268,210														
28	โครงการกีฬาบุคลากรมหาวิทยาลัยแห่งประเทศไทย ครั้งที่ 40	200,000	0	200,000									✓					กองกิจการพิเศษ
29	โครงการจัดงานวันสมเด็จพระปิยมหาราชรำลึก	50,000	50,000	100,000	✓													กองกิจการพิเศษ
30	โครงการวันเสฐียร พันธรั้งชี	0	20,000	20,000									✓					กองกิจการพิเศษ
31	โครงการส่งเสริมสุขภาพและศักยภาพการปฏิบัติงานของบุคลากร มหาวิทยาลัยมหาจุฬาลงกรณราชวิทยาลัย ครั้งที่ ๑๔	1,300,000	0	1,300,000	✓													กองกิจการพิเศษ
32	โครงการจัดพิมพ์พระไตรปิฎกภาษาบาลี เฉลิมพระเกียรติ 72 พรรษา พระบาทสมเด็จพระเจ้าอยู่หัว รัชกาลที่ 10	0	13,000,000	13,000,000	✓													สถาบันพระไตรปิฎก
33	โครงการจัดพิมพ์อรรถกถาภาษาไทย	0	600,000	600,000	✓													สถาบันพระไตรปิฎก
34	โครงการจัดทำพจนานุกรมพระไตรปิฎกภาษาไทย	0	50,000	50,000	✓													สถาบันพระไตรปิฎก
35	โครงการแปลคัมภีร์วิมุตติมรรคเป็นภาษาบาลี	0	50,000	50,000	✓													สถาบันพระไตรปิฎก
36	โครงการแปลฎีกาเป็นภาษาไทย	0	70,000	70,000	✓													สถาบันพระไตรปิฎก
37	โครงการสวดมนต์ข้ามปีนานาชาติ	0	100,000	100,000				✓										บัณฑิตวิทยาลัย หลักสูตรพุทธศาสตรดุษฎีบัณฑิต สาขาวิชาสันติศึกษา
38	โครงการจัดงานวันเฉลิมพระชนมพรรษาเทิดพระเกียรติ	0	22,600	22,600													✓	โรงเรียนบาลีสาธิต
39	โครงการจัดกิจกรรมเนื่องในวันสำคัญทางพระพุทธศาสนา	0	20,000	20,000									✓					โรงเรียนบาลีสาธิต
40	โครงการวันสามัคคีธรรมและงานบูรพาจารย์	13,400	0	13,400								✓						โรงเรียนบาลีเตรียมอุดมศึกษา

แผนการเบิกจ่ายงบประมาณโครงการปีงบประมาณ พ.ศ. 2566 ไปพลางก่อน

4) อนุรักษ์ สืบสาน ส่งเสริมพระพุทธศาสนา ศิลปวัฒนธรรมและภูมิปัญญาท้องถิ่นอย่างยั่งยืน

ที่	โครงการ	ประเภทงบประมาณ		รวมงบประมาณ	แผนการเบิกจ่ายงบประมาณ											ส่วนงาน	
		แผ่นดิน	รายได้		ต.ค.	พ.ย.	ธ.ค.	ม.ค.	ก.พ.	มี.ค.	เม.ย.	พ.ค.	มิ.ย.	ก.ค.	ส.ค.		ก.ย.
	4) อนุรักษ์ สืบสาน ส่งเสริมพระพุทธศาสนา ศิลปวัฒนธรรมและภูมิปัญญาท้องถิ่นอย่างยั่งยืน	7,647,080	15,621,130	23,268,210													
41	โครงการเทศมหาชาติ	0	30,000	30,000					✓								คณะครุศาสตร์ หลักสูตร ครุศาสตร์มหาบัณฑิต สาขาวิชา จิตวิทยาการศึกษาและการแนะ แนว
42	โครงการส่งเสริมการทำนุบำรุงศิลปวัฒนธรรม	0	13,330	13,330	✓												คณะมนุษยศาสตร์ หลักสูตร พุทธศาสตรมหาบัณฑิต สาขา วิชาพุทธจิตวิทยา
43	โครงการส่งเสริมวัฒนธรรมประเพณีท้องถิ่น	66,600	0	66,600							✓						วิทยาเขตหนองคาย
44	โครงการส่งเสริมและสนับสนุนศูนย์พุทธนวัตกรรม	33,300	0	33,300				✓									วิทยาเขตหนองคาย
45	โครงการศึกษาดูงานด้านพระพุทธศาสนาและศิลปวัฒนธรรม	66,600	133,300	199,900								✓					วิทยาเขตหนองคาย
46	โครงการวันบูรพาจารย์รำลึก	66,600	0	66,600			✓										วิทยาเขตหนองคาย
47	โครงการอนุรักษ์สืบสานประเพณีและภูมิปัญญาท้องถิ่น	80,000	0	80,000			✓										วิทยาเขตนครศรีธรรมราช
48	โครงการจัดงานวันกตัญญูบูรพาจารย์	150,000	0	150,000						✓							วิทยาเขตนครศรีธรรมราช
49	จัดนิทรรศการวันสำคัญทางพระพุทธศาสนา	92,020	0	92,020	✓												วิทยาเขตเชียงใหม่
50	อนุรักษ์ประเพณีและวัฒนธรรมล้านนา	265,850	0	265,850		✓											วิทยาเขตเชียงใหม่
51	ศูนย์ศึกษาพระพุทธศาสนานานาชาติ	135,150	90,000	225,150	✓												วิทยาเขตเชียงใหม่
52	โครงการส่งเสริมกิจกรรมเนื่องในวันสำคัญของไทย	100,000	0	100,000	✓												วิทยาเขตขอนแก่น
53	โครงการบรรพชาสามเณรและอบรมเยาวชนภาคฤดูร้อนเฉลิมพระเกียรติฯ	70,000	0	70,000							✓						วิทยาเขตขอนแก่น

แผนการเบิกจ่ายงบประมาณโครงการปีงบประมาณ พ.ศ. 2566 ไปพลางก่อน

4) อนุรักษ์ สืบสาน ส่งเสริมพระพุทธศาสนา ศิลปวัฒนธรรมและภูมิปัญญาท้องถิ่นอย่างยั่งยืน

ที่	โครงการ	ประเภทงบประมาณ		รวมงบประมาณ	แผนการเบิกจ่ายงบประมาณ											ส่วนงาน	
		แผ่นดิน	รายได้		ต.ค.	พ.ย.	ธ.ค.	ม.ค.	ก.พ.	มี.ค.	เม.ย.	พ.ค.	มิ.ย.	ก.ค.	ส.ค.		ก.ย.
	4) อนุรักษ์ สืบสาน ส่งเสริมพระพุทธศาสนา ศิลปวัฒนธรรมและภูมิปัญญาท้องถิ่นอย่างยั่งยืน	7,647,080	15,621,130	23,268,210													
67	โครงการเสริมสร้างพุทธนวัตกรรมการศิลปวัฒนธรรมภูมิปัญญาท้องถิ่น	100,000	0	100,000	✓												วิทยาเขตพะเยา
68	โครงการจัดนิทรรศการเนื่องในวันสำคัญทางพระพุทธศาสนาและวันสำคัญของชาติ	20,000	0	20,000	✓												วิทยาเขตพะเยา
69	โครงการเครือข่ายความร่วมมือในการอนุรักษ์ สืบสานพระพุทธศาสนา ศิลปวัฒนธรรม และภูมิปัญญาท้องถิ่น	36,000	33,330	69,330	✓												วิทยาเขตบาฬีศึกษาพุทธโฆส
70	โครงการอนุรักษ์ สืบสาน ส่งเสริมพระพุทธศาสนา ศิลปวัฒนธรรม และภูมิปัญญาท้องถิ่น	100,000	0	100,000	✓												วิทยาเขตบาฬีศึกษาพุทธโฆส
71	จัดนิทรรศการเนื่องในวันสำคัญทางพระพุทธศาสนาและวันสำคัญของชาติ	80,000	0	80,000	✓												วิทยาเขตนครสวรรค์
72	โครงการเทิดพระเกียรติพระปิยะมหาราช “ผู้ทรงสถาปนามหาวิทยาลัย”	11,660	0	11,660	✓												วิทยาเขตนครสวรรค์
73	เสริมสร้างวัฒนธรรมวิถีชุมชนด้วยหลักบวร (บ้าน วัด ราชการ)	25,000	16,660	41,660	✓												วิทยาเขตนครสวรรค์
74	โครงการสร้างเครือข่ายความร่วมมือด้านทำนุศิลปวัฒนธรรมและภูมิปัญญาท้องถิ่น (MOU)	10,000	0	10,000	✓												วิทยาเขตนครสวรรค์
75	โครงการสืบสานประเพณีลอยกระทง วิถีไทย วิถีพุทธ	0	20,000	20,000	✓												วิทยาเขตนครสวรรค์
76	โครงการพิธีไหว้ครูบูชาคุณบูรพาจารย์	50,000	0	50,000	✓												วิทยาเขตนครสวรรค์
77	สืบสานพระเพณีทางพระพุทธศาสนา ตักบาตรเทโวโรหณะ	20,000	0	20,000	✓												วิทยาเขตนครสวรรค์

แผนการเบิกจ่ายงบประมาณโครงการปีงบประมาณ พ.ศ. 2566 ไปพลางก่อน

4) อนุรักษ์ สืบสาน ส่งเสริมพระพุทธศาสนา ศิลปวัฒนธรรมและภูมิปัญญาท้องถิ่นอย่างยั่งยืน

ที่	โครงการ	ประเภทงบประมาณ		รวมงบประมาณ	แผนการเบิกจ่ายงบประมาณ											ส่วนงาน		
		แผ่นดิน	รายได้		ต.ค.	พ.ย.	ธ.ค.	ม.ค.	ก.พ.	มี.ค.	เม.ย.	พ.ค.	มิ.ย.	ก.ค.	ส.ค.		ก.ย.	
	4) อนุรักษ์ สืบสาน ส่งเสริมพระพุทธศาสนา ศิลปวัฒนธรรมและภูมิปัญญาท้องถิ่นอย่างยั่งยืน	7,647,080	15,621,130	23,268,210														
78	โครงการสืบสานศิลปวัฒนธรรมหล่อเทียนพรรษาและถวายเทียนพรรษา	20,000	0	20,000	✓													วิทยาเขตนครสวรรค์
79	โครงการส่งเสริมหอพุทธศิลป์	40,000	0	40,000						✓								วิทยาลัยสงฆ์ลำพูน
80	โครงการสืบสานประเพณีปีใหม่เมือง	37,500	0	37,500							✓							วิทยาลัยสงฆ์ลำพูน
81	โครงการจัดนิทรรศการวันสำคัญทางพระพุทธศาสนา	36,660	0	36,660							✓							วิทยาลัยสงฆ์ลำพูน
82	โครงการอนุรักษ์ประเพณีแปดเป็งสรงน้ำพระบรมธาตุทริภูมูชัย	40,000	0	40,000								✓						วิทยาลัยสงฆ์ลำพูน
83	โครงการพัฒนาศักยภาพบุคลากรด้านการจัดการความรู้ km ภูมิปัญญาท้องถิ่น	40,000	0	40,000		✓												วิทยาลัยสงฆ์ลำพูน
84	โครงการศึกษาวิถีวัฒนธรรมทริภูมูชัย	40,000	0	40,000						✓								วิทยาลัยสงฆ์ลำพูน
85	โครงการสืบสานประเพณียี่เป็งล้านนา	43,330	0	43,330		✓												วิทยาลัยสงฆ์ลำพูน
86	โครงการส่งเสริมอนุรักษ์ประเพณี ศิลปะและวัฒนธรรม	150,000	0	150,000	✓													วิทยาลัยสงฆ์พุทธชินราช
87	โครงการวิถีไทย วิถีพุทธ	40,000	0	40,000										✓				วิทยาลัยสงฆ์ปัตตานี
88	โครงการวันบูรพาจารย์	40,000	0	40,000													✓	วิทยาลัยสงฆ์ปัตตานี
89	โครงการจัดทำแผนพัฒนาและแผนปฏิบัติงานทะนุบำรุงศาสนาและศิลปวัฒนธรรม	30,000	0	30,000			✓											วิทยาลัยสงฆ์ปัตตานี
90	โครงการอบรมวิปัสสนากรรมฐานแก่บุคคลภายนอก	30,000	0	30,000			✓											วิทยาลัยสงฆ์ปัตตานี
91	โครงการสืบสานศิลปวัฒนธรรมท้องถิ่นใต้	40,000	0	40,000												✓		วิทยาลัยสงฆ์ปัตตานี
92	โครงการ ไหว้ครูและสามัคคีธรรม	20,000	0	20,000							✓							วิทยาลัยสงฆ์พุทธโสธร
93	โครงการ อนุรักษ์ประเพณีวัฒนธรรมไทย	20,000	0	20,000	✓													วิทยาลัยสงฆ์พุทธโสธร
94	โครงการ จัดกิจกรรมวันสำคัญทางพระพุทธศาสนา	23,330	0	23,330	✓													วิทยาลัยสงฆ์พุทธโสธร

แผนการเบิกจ่ายงบประมาณโครงการปีงบประมาณ พ.ศ. 2566 ไปพลางก่อน

4) อนุรักษ์ สืบสาน ส่งเสริมพระพุทธศาสนา ศิลปวัฒนธรรมและภูมิปัญญาท้องถิ่นอย่างยั่งยืน

ที่	โครงการ	ประเภทงบประมาณ		รวมงบประมาณ	แผนการเบิกจ่ายงบประมาณ											ส่วนงาน	
		แผ่นดิน	รายได้		ต.ค.	พ.ย.	ธ.ค.	ม.ค.	ก.พ.	มี.ค.	เม.ย.	พ.ค.	มิ.ย.	ก.ค.	ส.ค.		ก.ย.
	4) อนุรักษ์ สืบสาน ส่งเสริมพระพุทธศาสนา ศิลปวัฒนธรรมและภูมิปัญญาท้องถิ่นอย่างยั่งยืน	7,647,080	15,621,130	23,268,210													
95	โครงการ วิปัสสนากัมมัฏฐานสำหรับประชาชนทั่วไป	20,000	0	20,000				✓									วิทยาลัยสงฆ์พุทธโสธร
96	โครงการ พัฒนาศักยภาพบุคลากรด้านการส่งเสริมและพัฒนาศาสนาและศิลปวัฒนธรรม	20,000	0	20,000				✓									วิทยาลัยสงฆ์พุทธโสธร
97	โครงการอนุรักษ์ สืบสานประเพณีส่งเสริมพระพุทธศาสนา ศิลปวัฒนธรรม และภูมิปัญญาท้องถิ่น กิจกรรมตั้งธรรมหลวงเวียงละกอน (เทศน์มหาชาติ) จังหวัดลำปาง	150,000	50,000	200,000			✓										วิทยาลัยสงฆ์นครลำปาง
98	โครงการอนุรักษ์ สืบสานประเพณีส่งเสริมพระพุทธศาสนา ศิลปวัฒนธรรม และภูมิปัญญาท้องถิ่น กิจกรรมไหว้สาบารมีหลวงพ่อกษม เขมโก	0	50,000	50,000		✓											วิทยาลัยสงฆ์นครลำปาง
99	โครงการอนุรักษ์ สืบสานประเพณีส่งเสริมพระพุทธศาสนา ศิลปวัฒนธรรม และภูมิปัญญาท้องถิ่น กิจกรรมรดน้ำดำหัวปีใหม่เมือง	0	50,000	50,000							✓						วิทยาลัยสงฆ์นครลำปาง
100	โครงการเสริมสร้างภาคีเครือข่ายความร่วมมือทางวิชาการ วัฒนธรรมและวิจัย	40,000	0	40,000	✓												วิทยาลัยสงฆ์เชียงราย
101	โครงการจาริกบุญพุทธสถานเมืองเชียงราย	80,000	0	80,000	✓												วิทยาลัยสงฆ์เชียงราย
102	โครงการนิทรรศการเนื่องในวันสำคัญทางพระพุทธศาสนา และวันสำคัญของชาติ	37,000	0	37,000	✓												วิทยาลัยสงฆ์เชียงราย
103	โครงการปฏิบัติวิปัสสนากรรมฐานสำหรับประชาชนร่วมใจเฉลิมพระเกียรติ	40,000	0	40,000	✓												วิทยาลัยสงฆ์เชียงราย
104	โครงการสืบสานศิลปวัฒนธรรมท้องถิ่น	30,000	0	30,000						✓							วิทยาลัยสงฆ์ศรีสะเกษ

แผนการเบิกจ่ายงบประมาณโครงการปีงบประมาณ พ.ศ. 2566 ไปพลางก่อน

4) อนุรักษ์ สืบสาน ส่งเสริมพระพุทธศาสนา ศิลปวัฒนธรรมและภูมิปัญญาท้องถิ่นอย่างยั่งยืน

ที่	โครงการ	ประเภทงบประมาณ		รวมงบประมาณ	แผนการเบิกจ่ายงบประมาณ											ส่วนงาน	
		แผ่นดิน	รายได้		ต.ค.	พ.ย.	ธ.ค.	ม.ค.	ก.พ.	มี.ค.	เม.ย.	พ.ค.	มิ.ย.	ก.ค.	ส.ค.		ก.ย.
	4) อนุรักษ์ สืบสาน ส่งเสริมพระพุทธศาสนา ศิลปวัฒนธรรมและภูมิปัญญาท้องถิ่นอย่างยั่งยืน	7,647,080	15,621,130	23,268,210													
105	โครงการสักการบูชา พิธีวางพวงมาลาเนื่องในวันปิยมหาราช	10,000	0	10,000	✓												วิทยาลัยสงฆ์ศรีสะเกษ
106	โครงการจัดนิทรรศการเนื่องในวันสำคัญทางพระพุทธศาสนา	33,000	0	33,000					✓								วิทยาลัยสงฆ์ศรีสะเกษ
107	โครงการส่งเสริม สืบสาน และอนุรักษ์ประเพณีไทย	50,000	0	50,000							✓						วิทยาลัยสงฆ์ราชบุรี
108	โครงการสืบสาน รักษา และต่อยอดศิลปวัฒนธรรมพื้นถิ่นราชบุรีเชิงสร้างสรรค์	60,000	0	60,000							✓						วิทยาลัยสงฆ์ราชบุรี
109	โครงการ "พุทธปัญญารวมใจ ทำบุญปีใหม่"	50,000	0	50,000	✓												วิทยาลัยสงฆ์พุทธปัญญาศรีทวารวดี
110	โครงการส่งเสริมสุขภาพของบุคลากร	50,000	0	50,000	✓												วิทยาลัยสงฆ์พุทธปัญญาศรีทวารวดี
111	โครงการส่งเสริมวันสำคัญทางพระพุทธศาสนา "กิจกรรมแห่เทียนเข้าพรรษา"	30,000	0	30,000										✓			วิทยาลัยสงฆ์พ้อขุนผาเมือง
112	โครงการส่งเสริมศิลปวัฒนธรรม"ทอดกฐินสามัคคี"	83,300	0	83,300		✓											วิทยาลัยสงฆ์พ้อขุนผาเมือง
113	โครงการวันสำคัญแห่งชาติ "กิจกรรมวัน ร.9"	30,000	0	30,000			✓										วิทยาลัยสงฆ์พ้อขุนผาเมือง
114	โครงการวันบูรพาจารย์	70,000	0	70,000											✓		วิทยาลัยสงฆ์ร้อยเอ็ด
115	โครงการสืบสาน รักษาและต่อยอดศิลปวัฒนธรรมทางพระพุทธศาสนา	30,000	0	30,000											✓		วิทยาลัยสงฆ์ร้อยเอ็ด
116	โครงการสาธยายพระไตรปิฎก เฉลิมพระเกียรติ	30,000	0	30,000				✓									วิทยาลัยสงฆ์ร้อยเอ็ด
117	โครงการโครงการส่งเสริมอนุรักษ์ศิลปวัฒนธรรมท้องถิ่น : บุญผะเหวดเทศน์มหาชาติ	40,000	20,000	60,000					✓								วิทยาลัยสงฆ์ชัยภูมิ

แผนการเบิกจ่ายงบประมาณโครงการปีงบประมาณ พ.ศ. 2566 ไปพลางก่อน

4) อนุรักษ์ สืบสาน ส่งเสริมพระพุทธศาสนา ศิลปวัฒนธรรมและภูมิปัญญาท้องถิ่นอย่างยั่งยืน

ที่	โครงการ	ประเภทงบประมาณ		รวมงบประมาณ	แผนการเบิกจ่ายงบประมาณ											ส่วนงาน	
		แผ่นดิน	รายได้		ต.ค.	พ.ย.	ธ.ค.	ม.ค.	ก.พ.	มี.ค.	เม.ย.	พ.ค.	มิ.ย.	ก.ค.	ส.ค.		ก.ย.
	4) อนุรักษ์ สืบสาน ส่งเสริมพระพุทธศาสนา ศิลปวัฒนธรรมและภูมิปัญญาท้องถิ่นอย่างยั่งยืน	7,647,080	15,621,130	23,268,210													
118	โครงการพัฒนาหมู่บ้านรักษาศีล 5	20,000	20,000	40,000	✓												วิทยาลัยสงฆ์ชัยภูมิ
119	: โครงการส่งเสริมกิจกรรมวันสำคัญทางพระพุทธศาสนา และวันสำคัญของชาติ	40,000	0	40,000				✓									วิทยาลัยสงฆ์ชัยภูมิ
120	โครงการวันไหว้ครู	13,330	0	13,330								✓					วิทยาลัยสงฆ์พิจิตร
121	โครงการสืบสานทำนุบำรุงศิลปวัฒนธรรม (แหล่งเรียนรู้ฯ) สัจจร	20,000	0	20,000								✓					วิทยาลัยสงฆ์พิจิตร
122	โครงการเนื่องในวันสำคัญทางพระพุทธศาสนา และประเทศชาติ	26,660	0	26,660				✓									วิทยาลัยสงฆ์พิจิตร
123	โครงการสืบสานมรดกทางวัฒนธรรมทางสายน้ำ "หนองหัตตรา"	33,340	0	33,340										✓			วิทยาลัยสงฆ์พิจิตร
124	โครงการเพื่อการพัฒนาแหล่งท่องเที่ยวทางวัฒนธรรม	30,000	2,000	32,000		✓											วิทยาลัยสงฆ์สุพรรณบุรีศรีสุวรรณภูมิ
125	โครงการบรรพชาสามเณรเฉลิมพระเกียรติจำนวน 50 รูป	20,000	2,000	22,000							✓						วิทยาลัยสงฆ์สุพรรณบุรีศรีสุวรรณภูมิ
126	โครงการจัดนิทรรศการเนื่องในวันสำคัญทางพระพุทธศาสนา	30,000	1,700	31,700					✓								วิทยาลัยสงฆ์สุพรรณบุรีศรีสุวรรณภูมิ
127	โครงการส่งเสริมสืบสานอนุรักษ์ศิลปวัฒนธรรมและภูมิปัญญาท้องถิ่น	50,000	4,500	54,500										✓			วิทยาลัยสงฆ์สุพรรณบุรีศรีสุวรรณภูมิ
128	โครงการอนุรักษ์อัตลักษณ์ชุมชนพื้นถิ่นด้วยวิถีพุทธ	50,000	4,000	54,000										✓			วิทยาลัยสงฆ์สุพรรณบุรีศรีสุวรรณภูมิ

แผนการเบิกจ่ายงบประมาณโครงการปีงบประมาณ พ.ศ. 2566 ไปพลางก่อน

4) อนุรักษ์ สืบสาน ส่งเสริมพระพุทธศาสนา ศิลปวัฒนธรรมและภูมิปัญญาท้องถิ่นอย่างยั่งยืน

ที่	โครงการ	ประเภทงบประมาณ		รวมงบประมาณ	แผนการเบิกจ่ายงบประมาณ											ส่วนงาน	
		แผ่นดิน	รายได้		ต.ค.	พ.ย.	ธ.ค.	ม.ค.	ก.พ.	มี.ค.	เม.ย.	พ.ค.	มิ.ย.	ก.ค.	ส.ค.		ก.ย.
	4) อนุรักษ์ สืบสาน ส่งเสริมพระพุทธศาสนา ศิลปวัฒนธรรมและภูมิปัญญาท้องถิ่นอย่างยั่งยืน	7,647,080	15,621,130	23,268,210													
129	โครงการอนุรักษ์การสดงมนตราที่คุณธรรมร่วมกับภาคีเครือข่าย	15,400	0	15,400		✓											วิทยาลัยสงฆ์สุราษฎร์ธานี
130	โครงการเฉลิมพระเกียรติ	13,400	0	13,400			✓										วิทยาลัยสงฆ์สุราษฎร์ธานี
131	โครงการส่งเสริม สืบสาน และอนุรักษ์ประเพณีไทย	100,000	0	100,000	✓												วิทยาลัยสงฆ์สุราษฎร์ธานี
132	โครงการเผยแผ่วันสำคัญทางพระพุทธศาสนา	30,000	0	30,000				✓									วิทยาลัยสงฆ์ระยอง
133	โครงการเทศน์มหาชาติ	11,000	25,000	36,000	✓												วิทยาลัยสงฆ์ระยอง
134	โครงการส่งเสริมอนุรักษ์ประเพณีและวัฒนธรรม	5,000	25,000	30,000	✓												วิทยาลัยสงฆ์ระยอง
135	โครงการส่งเสริมการท่องเที่ยวเชิงพุทธ	36,660	0	36,660	✓												วิทยาลัยสงฆ์ชลบุรี
136	โครงการจัดนิทรรศการเนื่องในวันสำคัญทางพระพุทธศาสนา	33,330	0	33,330				✓									วิทยาลัยสงฆ์ชลบุรี
137	โครงการบรรพชาสามเณรภาคฤดูร้อน เฉลิมพระเกียรติฯ	56,660	0	56,660							✓						วิทยาลัยสงฆ์ชลบุรี
138	โครงการจัดทำห้องพุทธศิลป์เพื่อการเรียนรู้และเผยแพร่พระพุทธศาสนา ศิลปวัฒนธรรม ประเพณีและภูมิปัญญาท้องถิ่น	50,000	0	50,000				✓									วิทยาลัยสงฆ์ชลบุรี
139	โครงการส่งเสริมกิจกรรมทำนุบำรุงศิลปและวัฒนธรรม (ธรรมยาตรา)	43,300	0	43,300					✓								วิทยาลัยสงฆ์จันทบุรี
140	โครงการเนื่องในวันสำคัญทางพุทธศาสนา และประเทศชาติ (วันลอยกระทง)	30,000	0	30,000		✓											วิทยาลัยสงฆ์จันทบุรี
141	โครงการเทศน์มหาชาติเวสสันดรชาดก	5,000	0	5,000		✓											หน่วยวิทยบริการวิทยาลัยสงฆ์พุทธชินราช วัดหมอนไม้ อ.เมือง จ.อุดรดิตถ์

แผนการเบิกจ่ายงบประมาณโครงการปีงบประมาณ พ.ศ. 2566 ไปพลางก่อน

4) อนุรักษ์ สืบสาน ส่งเสริมพระพุทธศาสนา ศิลปวัฒนธรรมและภูมิปัญญาท้องถิ่นอย่างยั่งยืน

ที่	โครงการ	ประเภทงบประมาณ		รวมงบประมาณ	แผนการเบิกจ่ายงบประมาณ												ส่วนงาน
		แผ่นดิน	รายได้		ต.ค.	พ.ย.	ธ.ค.	ม.ค.	ก.พ.	มี.ค.	เม.ย.	พ.ค.	มิ.ย.	ก.ค.	ส.ค.	ก.ย.	
	4) อนุรักษ์ สืบสาน ส่งเสริมพระพุทธศาสนา ศิลปวัฒนธรรมและภูมิปัญญาท้องถิ่นอย่างยั่งยืน	7,647,080	15,621,130	23,268,210													
142	โครงการครบรอบหน่วย	20,000	0	20,000									✓				หน่วยวิทยบริการวิทยาลัยสงฆ์พุทธชินราช วัดหมอนไม้ อ.เมือง จ.อุดรดิตถ์
143	โครงการวันภาษาไทยแห่งชาติ	5,000	0	5,000										✓			หน่วยวิทยบริการวิทยาลัยสงฆ์พุทธชินราช วัดหมอนไม้ อ.เมือง จ.อุดรดิตถ์
144	โครงการส่งเสริมและอนุรักษ์ศิลปวัฒนธรรมท้องถิ่น	31,130	0	31,130	✓												วิทยาลัยสงฆ์กาญจนบุรี ศรีไพบูลย์
145	โครงการสืบสานการเทศน์มหาชาติทำนองหลวง	0	300,000	300,000												✓	มหาวิชราลงกรณบาลีเถรวาท วิทยาลัย

แผนการเบิกจ่ายงบประมาณโครงการปีงบประมาณ พ.ศ. 2566 ไปพลางก่อน

5) พัฒนาระบบการบริหารจัดการองค์กรตามหลักธรรมาภิบาล

ที่	โครงการ	ประเภทงบประมาณ		รวมงบประมาณ	แผนการเบิกจ่ายงบประมาณ											ส่วนงาน	
		แผ่นดิน	รายได้		ต.ค.	พ.ย.	ธ.ค.	ม.ค.	ก.พ.	มี.ค.	เม.ย.	พ.ค.	มิ.ย.	ก.ค.	ส.ค.		ก.ย.
	5) พัฒนาระบบการบริหารจัดการองค์กรตามหลักธรรมาภิบาล	8,380,343	13,821,265	22,201,608													
1	โครงการให้ความรู้และทักษะด้านการประกันคุณภาพการศึกษา	33,330	0	33,330					✓								กองกิจการนิสิต
2	โครงการจัดทำแผนปฏิบัติการประจำปี 2567	83,330	0	83,330	✓												กองกิจการวิทยาเขต
3	โครงการประชุมสัมมนาผู้บริหารวิทยาเขต วิทยาลัยสงฆ์ ประจำปีงบประมาณ พ.ศ. 2567	66,660	0	66,660				✓									กองกิจการวิทยาเขต
4	โครงการแก้ไขข้อขัดข้องในการบริหารจัดการของวิทยาเขต วิทยาลัยสงฆ์	66,660	0	66,660				✓									กองกิจการวิทยาเขต
5	โครงการสัมมนาการบริหารความเสี่ยงการบริหารพัสดุภาครัฐและแนวทางการป้องกันทุจริต	1,160	5,500	6,660		✓											กองคลังและทรัพย์สิน
6	โครงการสัมมนาแลกเปลี่ยนเรียนรู้ระบบงานการเงินบัญชี และพัสดุเบื้องต้น	33,340	0	33,340		✓											กองคลังและทรัพย์สิน
7	โครงการอบรมด้านกฎหมายสำหรับบุคลากร	33,000	0	33,000					✓								กองนิติการ
8	โครงการตรวจเยี่ยมงานนิติการในส่วนภูมิภาคของมหาวิทยาลัย	33,000	0	33,000							✓						กองนิติการ
9	โครงการจัดรายงานประจำปีของมหาวิทยาลัย	50,000	0	50,000	✓												กองแผนงาน
10	โครงการจัดทำแผนงบประมาณรายจ่ายประจำปี	100,000	0	100,000	✓												กองแผนงาน
11	โครงการจัดทำแผนปฏิบัติงานและแผนการใช้จ่ายงบประมาณประจำปี	100,000	0	100,000	✓												กองแผนงาน
12	โครงการพัฒนาศักยภาพด้านภาษาต่างประเทศแก่บุคลากรกองวิเทศสัมพันธ์	7,900	33,000	40,900	✓												กองวิเทศสัมพันธ์

แผนการเบิกจ่ายงบประมาณโครงการปีงบประมาณ พ.ศ. 2566 ไปพลางก่อน

5) พัฒนาระบบการบริหารจัดการองค์กรตามหลักธรรมาภิบาล

ที่	โครงการ	ประเภทงบประมาณ		รวมงบประมาณ	แผนการเบิกจ่ายงบประมาณ											ส่วนงาน	
		แผ่นดิน	รายได้		ต.ค.	พ.ย.	ธ.ค.	ม.ค.	ก.พ.	มี.ค.	เม.ย.	พ.ค.	มิ.ย.	ก.ค.	ส.ค.		ก.ย.
	5) พัฒนาระบบการบริหารจัดการองค์กรตามหลักธรรมาภิบาล	8,380,343	13,821,265	22,201,608													
13	โครงการพัฒนาศักยภาพการผลิตสื่อ Motion Graphic ให้โดนใจกลุ่มเป้าหมาย	10,000	0	10,000								✓					กองสื่อสารองค์กร
14	โครงการสร้างอัตลักษณ์องค์กร (MCU Corporate Identity)	10,000	0	10,000									✓				กองสื่อสารองค์กร
15	โครงการอบรมการสื่อสารองค์กรและการประชาสัมพันธ์บน เทคโนโลยี Blockchain ด้วย NFT+ Metaverse เพื่อการสร้างมูลค่าของแบรนด์	13,300	0	13,300					✓								กองสื่อสารองค์กร
16	โครงการติดตาม ประเมินผลการบริหารงานโครงการฯ ของศูนย์ฯ	0	100,000	100,000		✓											สำนักงานพระสอนศีลธรรม
17	โครงการทบทวน ปรับปรุงแผนงานโครงการฯ	0	1,000,000	1,000,000	✓												สำนักงานพระสอนศีลธรรม
18	โครงการปรับปรุงระบบฐานข้อมูล และเว็บไซต์สถาบันภาษา	0	30,000	30,000		✓											สถาบันภาษา
19	โครงการจัดทำระบบแบบทดสอบกลางสถาบันภาษา	0	166,660	166,660		✓											สถาบันภาษา
20	โครงการพัฒนาศักยภาพผู้บริหารและเจ้าหน้าที่สถาบันภาษา สถาบันภาษา มหาวิทยาลัยมหาจุฬาลงกรณราชวิทยาลัย	0	150,000	150,000		✓											สถาบันภาษา
21	โครงการจัดตั้งกองทุนพัฒนาวิทยาลัยพระธรรมทูต	5,000	0	5,000	✓												วิทยาลัยพระธรรมทูต
22	โครงการพัฒนาศักยภาพบุคลากรสายปฏิบัติการวิชาชีพ และบริหารทั่วไป	15,000	20,000	35,000		✓											วิทยาลัยพระธรรมทูต
23	โครงการจัดทำฐานข้อมูลพระธรรมทูตสายต่างประเทศ	5,000	20,000	25,000	✓												วิทยาลัยพระธรรมทูต

แผนการเบิกจ่ายงบประมาณโครงการปีงบประมาณ พ.ศ. 2566 ไปพลางก่อน

5) พัฒนาระบบการบริหารจัดการองค์กรตามหลักธรรมาภิบาล

ที่	โครงการ	ประเภทงบประมาณ		รวมงบประมาณ	แผนการเบิกจ่ายงบประมาณ											ส่วนงาน	
		แผ่นดิน	รายได้		ต.ค.	พ.ย.	ธ.ค.	ม.ค.	ก.พ.	มี.ค.	เม.ย.	พ.ค.	มิ.ย.	ก.ค.	ส.ค.		ก.ย.
	5) พัฒนาระบบการบริหารจัดการองค์กรตามหลักธรรมาภิบาล	8,380,343	13,821,265	22,201,608													
37	โครงการตรวจประเมินคุณภาพการศึกษาภายในระดับหลักสูตร	200,000	0	200,000		✓											คณะสังคมศาสตร์
38	โครงการพัฒนาเกณฑ์คุณภาพการศึกษาเพื่อการดำเนินการที่เป็นเลิศ(EdPEX)	100,000	0	100,000					✓								คณะสังคมศาสตร์
39	โครงการฝึกอบรมเชิงปฏิบัติการบุคลากรสายสนับสนุน	80,000	0	80,000		✓											คณะสังคมศาสตร์
40	โครงการประกันคุณภาพการศึกษา	100,000	0	100,000	✓												คณะครุศาสตร์
41	โครงการพัฒนาบุคลากรหลักสูตรฯ	0	10,000	10,000	✓												บัณฑิตวิทยาลัย หลักสูตรพุทธศาสนมหาบัณฑิต สาขาวิชาพระพุทธศาสนา (ภาคพิเศษ)
42	โครงการพัฒนาบุคลากร	0	100,000	100,000	✓												บัณฑิตวิทยาลัย หลักสูตรพุทธศาสตรดุษฎีบัณฑิต สาขาวิชาพระพุทธศาสนา (ภาคพิเศษ)
43	โครงการจัดหลักสูตรเพื่อพัฒนาและฝึกอบรมบุคลากรทั้งภายในและภายนอก(โครงการระยะสั้นต่างๆ)	0	1,600,000	1,600,000	✓												บัณฑิตวิทยาลัย หลักสูตรพุทธศาสตรมหาบัณฑิต สาขาวิชาสันติศึกษา
44	โครงการจัดหลักสูตรเพื่อพัฒนาและฝึกอบรมบุคลากรทั้งภายในและภายนอก(โครงการระยะสั้นต่างๆ)	0	600,000	600,000	✓												บัณฑิตวิทยาลัย หลักสูตรพุทธศาสตรดุษฎีบัณฑิต สาขาวิชาสันติศึกษา
45	โครงการพัฒนาบุคลากร	0	800,000	800,000	✓												บัณฑิตวิทยาลัย หลักสูตรพุทธศาสตรดุษฎีบัณฑิต สาขาวิชาสันติศึกษา

แผนการเบิกจ่ายงบประมาณโครงการปีงบประมาณ พ.ศ. 2566 ไปพลางก่อน

5) พัฒนาระบบการบริหารจัดการองค์กรตามหลักธรรมาภิบาล

ที่	โครงการ	ประเภทงบประมาณ		รวมงบประมาณ	แผนการเบิกจ่ายงบประมาณ											ส่วนงาน		
		แผ่นดิน	รายได้		ต.ค.	พ.ย.	ธ.ค.	ม.ค.	ก.พ.	มี.ค.	เม.ย.	พ.ค.	มิ.ย.	ก.ค.	ส.ค.		ก.ย.	
	5) พัฒนาระบบการบริหารจัดการองค์กรตามหลักธรรมาภิบาล	8,380,343	13,821,265	22,201,608														
46	โครงการพัฒนาศูนย์ไกล่เกลี่ย	0	100,000	100,000	✓													บัณฑิตวิทยาลัย หลักสูตรพุทธศาสตรดุษฎีบัณฑิต สาขาวิชาสันติศึกษา
47	โครงการพัฒนาบุคลากร	100,000	0	100,000							✓							คณะสังคมศาสตร์ หลักสูตรปรัชญาดุษฎีบัณฑิต สาขาวิชารัฐประศาสนศาสตร์
48	โครงการประกันคุณภาพการศึกษา	200,000	0	200,000							✓							คณะสังคมศาสตร์ หลักสูตรปรัชญาดุษฎีบัณฑิต สาขาวิชารัฐประศาสนศาสตร์
49	โครงการจัดทำแผนปฏิบัติการประจำปี	0	6,660	6,660		✓												คณะมนุษยศาสตร์ หลักสูตรพุทธศาสตรมหาบัณฑิต สาขาวิชาพุทธจิตวิทยา
50	ค่าใช้จ่ายในงานตรวจประเมินประกันคุณภาพการศึกษาประจำปี	0	15,000	15,000							✓							คณะมนุษยศาสตร์ หลักสูตรพุทธศาสตรมหาบัณฑิต สาขาวิชาพุทธจิตวิทยา
51	ค่าใช้จ่ายในงานตรวจประเมินประกันคุณภาพการศึกษาประจำปี	0	15,000	15,000	✓													คณะมนุษยศาสตร์ หลักสูตรพุทธศาสตรมหาบัณฑิต สาขาวิชาพุทธจิตวิทยา
51	โครงการพัฒนาบุคลากรหลักสูตร	0	30,000	30,000	✓													บัณฑิตวิทยาลัย,บัณฑิตวิทยาลัย หลักสูตรพุทธศาสตรมหาบัณฑิต สาขาวิชาปรัชญา

แผนการเบิกจ่ายงบประมาณโครงการปีงบประมาณ พ.ศ. 2566 ไปพลางก่อน

5) พัฒนาระบบการบริหารจัดการองค์กรตามหลักธรรมาภิบาล

ที่	โครงการ	ประเภทงบประมาณ		รวมงบประมาณ	แผนการเบิกจ่ายงบประมาณ											ส่วนงาน	
		แผ่นดิน	รายได้		ต.ค.	พ.ย.	ธ.ค.	ม.ค.	ก.พ.	มี.ค.	เม.ย.	พ.ค.	มิ.ย.	ก.ค.	ส.ค.		ก.ย.
	5) พัฒนาระบบการบริหารจัดการองค์กรตามหลักธรรมาภิบาล	8,380,343	13,821,265	22,201,608													
52	โครงการศูนย์บริการกฎหมายเพื่อคณะสงฆ์และประชาชน	19,200	0	19,200					✓								คณะสังคมศาสตร์ หลักสูตรนิติศาสตร์มหาบัณฑิต ภาควิชานิติศาสตร์
53	โครงการส่งเสริม สนับสนุน และยกระดับการใช้เทคโนโลยีสารสนเทศ ในการบริหารจัดการองค์กร	33,300	0	33,300							✓						วิทยาเขตหนองคาย
54	โครงการปรับปรุงภูมิทัศน์	26,600	0	26,600	✓												วิทยาเขตหนองคาย
55	โครงการองค์กรวิถีพุทธ	20,000	0	20,000		✓											วิทยาเขตหนองคาย
56	โครงการอบรมเชิงปฏิบัติการ การจัดทำแผนพัฒนา มหาวิทยาลัยฯแผนปฏิบัติการประจำปี	33,300	0	33,300				✓									วิทยาเขตหนองคาย
57	โครงการจัดหาพลังงานทดแทน	26,600	0	26,600				✓									วิทยาเขตหนองคาย
58	โครงการส่งเสริมสุขภาพและศักยภาพในการปฏิบัติงานของบุคลากร “ฝ่ายคฤหัสถ์”	53,300	0	53,300		✓											วิทยาเขตหนองคาย
59	โครงการเตรียมความพร้อมการพัฒนาการบริหารองค์กรสู่ความเป็นเลิศ	66,600	0	66,600									✓				วิทยาเขตหนองคาย
60	โครงการเพิ่มขีดความสามารถการปฏิบัติงานของบุคลากร	80,000	0	80,000		✓											วิทยาเขตนครศรีธรรมราช
61	โครงการส่งเสริมธรรมาภิบาลองค์กรและการต่อต้านทุจริตประพตมิชอบ	100,000	0	100,000			✓										วิทยาเขตนครศรีธรรมราช
62	โครงการพัฒนาคุณภาพการศึกษาสู่ความเป็นเลิศ (EdPEX)	100,000	0	100,000						✓							วิทยาเขตนครศรีธรรมราช
63	โครงการแข่งขันกีฬาเสริมสร้างสัมพันธ์	0	130,000	130,000	✓												วิทยาเขตนครศรีธรรมราช
64	โครงการพัฒนาบุคลากร	0	402,850	402,850	✓												วิทยาเขตเชียงใหม่

แผนการเบิกจ่ายงบประมาณโครงการปีงบประมาณ พ.ศ. 2566 ไปพลางก่อน

5) พัฒนาระบบการบริหารจัดการองค์กรตามหลักธรรมาภิบาล

ที่	โครงการ	ประเภทงบประมาณ		รวมงบประมาณ	แผนการเบิกจ่ายงบประมาณ											ส่วนงาน	
		แผ่นดิน	รายได้		ต.ค.	พ.ย.	ธ.ค.	ม.ค.	ก.พ.	มี.ค.	เม.ย.	พ.ค.	มิ.ย.	ก.ค.	ส.ค.		ก.ย.
	5) พัฒนาระบบการบริหารจัดการองค์กรตามหลักธรรมาภิบาล	8,380,343	13,821,265	22,201,608													
65	ส่งเสริมสุขภาพบุคลากรแบบองค์รวม (กีฬาสัมพันธ์)	109,195	249,875	359,070	✓												วิทยาเขตเชียงใหม่
66	พัฒนาองค์กรมหาวิทยาลัยมหาจุฬาลงกรณราชวิทยาลัย วิทยาเขตเชียงใหม่ เตรียมความพร้อมสนับสนุนการจัดการเรียนการสอนและกิจกรรม ณ บ้านโป่งกุ่ม ตำบลป่าเมี่ยง อำเภอดอยสะเก็ด จังหวัดเชียงใหม่	32,620	0	32,620	✓												วิทยาเขตเชียงใหม่
67	พัฒนาระบบการจัดการความรู้และการบริหารความเสี่ยง	23,490	0	23,490		✓											วิทยาเขตเชียงใหม่
68	จัดทำแผนพัฒนา/แผนปฏิบัติการ/แผนงบประมาณ ตามหลักธรรมาภิบาลเพื่อเตรียมเข้าสู่การดำเนินการที่เป็นเลิศ	105,110	0	105,110	✓												วิทยาเขตเชียงใหม่
69	ปลูกป่าเฉลิมพระเกียรติฯ	32,400	0	32,400	✓												วิทยาเขตเชียงใหม่
70	โครงการขับเคลื่อนองค์กรสู่ความเป็นเลิศ (EdPEX)	164,000	0	164,000	✓												วิทยาเขตขอนแก่น
71	โครงการพัฒนาสถาบันภาษา	0	350,000	350,000	✓												วิทยาเขตขอนแก่น
72	โครงการพัฒนา โคนง นนา พุทธอารยเกษตร	50,000	0	50,000				✓									วิทยาเขตขอนแก่น
73	โครงการพัฒนาวารสาร	0	1,000,000	1,000,000	✓												วิทยาเขตขอนแก่น
74	โครงการพัฒนาเครือข่าย MOU	150,000	0	150,000		✓											วิทยาเขตขอนแก่น
75	โครงการส่งเสริมสุขภาพประจำปี	100,000	0	100,000			✓										วิทยาเขตขอนแก่น
76	โครงการจัดการความรู้และการบริหารจัดการความเสี่ยง	50,000	0	50,000		✓											วิทยาเขตขอนแก่น
77	โครงการพัฒนาศักยภาพบุคลากรสายปฏิบัติการ	100,000	0	100,000						✓							วิทยาเขตขอนแก่น
78	โครงการพัฒนาศูนย์ไกลเกลี่ย	50,000	0	50,000						✓							วิทยาเขตขอนแก่น
79	โครงการพัฒนาสมรรถนะและสร้างคุณภาพพันธกิจองค์กร	0	300,000	300,000	✓												วิทยาเขตขอนแก่น

แผนการเบิกจ่ายงบประมาณโครงการปีงบประมาณ พ.ศ. 2566 ไปพลางก่อน

5) พัฒนาระบบการบริหารจัดการองค์กรตามหลักธรรมาภิบาล

ที่	โครงการ	ประเภทงบประมาณ		รวมงบประมาณ	แผนการเบิกจ่ายงบประมาณ											ส่วนงาน	
		แผ่นดิน	รายได้		ต.ค.	พ.ย.	ธ.ค.	ม.ค.	ก.พ.	มี.ค.	เม.ย.	พ.ค.	มิ.ย.	ก.ค.	ส.ค.		ก.ย.
	5) พัฒนาระบบการบริหารจัดการองค์กรตามหลักธรรมาภิบาล	8,380,343	13,821,265	22,201,608													
94	โครงการพื้นที่เขตเศรษฐกิจพอเพียงตามแนวพระราชดำริ	20,000	0	20,000	✓												วิทยาเขตพะเยา
95	โครงการทำแผนบริหารจัดการองค์กร	40,000	0	40,000	✓												วิทยาเขตพะเยา
96	โครงการมหาวิทยาลัยสีเขียว	40,000	0	40,000	✓												วิทยาเขตพะเยา
97	โครงการพัฒนาองค์กรด้วยเกณฑ์คุณภาพการศึกษาเพื่อการดำเนินการที่เป็นเลิศ (EdPEX)	0	1,334,000	1,334,000	✓												วิทยาเขตบาหลีศึกษาพุทธโฆส
98	โครงการพัฒนาบุคลากรให้มีขีดความสามารถสูงด้านการใช้ระบบเทคโนโลยีสารสนเทศในการบริหารจัดการองค์กรให้มีประสิทธิภาพ	0	68,000	68,000	✓												วิทยาเขตบาหลีศึกษาพุทธโฆส
99	โครงการพัฒนาระบบและเครือข่ายเทคโนโลยีเพื่อประสิทธิภาพการจัดการองค์กร	0	68,000	68,000	✓												วิทยาเขตบาหลีศึกษาพุทธโฆส
100	โครงการประหยัดพลังงานรักษาสถาปัตยกรรม	0	68,000	68,000	✓												วิทยาเขตบาหลีศึกษาพุทธโฆส
101	โครงการพัฒนาระบบนิเวศเพื่อภาพลักษณ์มหาวิทยาลัยสีเขียว	0	68,000	68,000	✓												วิทยาเขตบาหลีศึกษาพุทธโฆส
102	โครงการกองทุนเพื่อการพัฒนาวิทยาเขตบาหลีศึกษาพุทธโฆส นครปฐม	0	333,400	333,400	✓												วิทยาเขตบาหลีศึกษาพุทธโฆส
103	โครงการพัฒนาระบบการบริหารจัดการองค์กรตามหลักธรรมาภิบาล (Good Governance)	0	68,000	68,000	✓												วิทยาเขตบาหลีศึกษาพุทธโฆส
104	โครงการส่งเสริมการสร้างวัฒนธรรมองค์กรด้วยหลักพุทธธรรม	0	68,000	68,000	✓												วิทยาเขตบาหลีศึกษาพุทธโฆส
105	โครงการพัฒนาระบบการบริหารความเสี่ยง	30,000	0	30,000	✓												วิทยาเขตนครสวรรค์
106	โครงการอบรมให้ความรู้เรื่องการเงิน บัญชี พัสดุ	15,000	0	15,000	✓												วิทยาเขตนครสวรรค์

แผนการเบิกจ่ายงบประมาณโครงการปีงบประมาณ พ.ศ. 2566 ไปพลางก่อน

5) พัฒนาระบบการบริหารจัดการองค์กรตามหลักธรรมาภิบาล

ที่	โครงการ	ประเภทงบประมาณ		รวมงบประมาณ	แผนการเบิกจ่ายงบประมาณ											ส่วนงาน	
		แผ่นดิน	รายได้		ต.ค.	พ.ย.	ธ.ค.	ม.ค.	ก.พ.	มี.ค.	เม.ย.	พ.ค.	มิ.ย.	ก.ค.	ส.ค.		ก.ย.
	5) พัฒนาระบบการบริหารจัดการองค์กรตามหลักธรรมาภิบาล	8,380,343	13,821,265	22,201,608													
107	โครงการกิจกรรมส่งเสริมสุขภาพและศักยภาพการปฏิบัติงานของบุคลากร มหาวิทยาลัยมหาจุฬาลงกรณราชวิทยาลัย ครั้งที่ 14	0	2,200,000	2,200,000	✓												วิทยาเขตนครสวรรค์
108	โครงการจัดทำแผนพัฒนาบุคลากร/งบประมาณ/ปฏิบัติการประจำปี	70,000	0	70,000	✓												วิทยาเขตนครสวรรค์
109	โครงการพัฒนาคุณภาพการศึกษาเพื่อการดำเนินการที่เป็นเลิศ (EdPex)	20,000	0	20,000	✓												วิทยาเขตนครสวรรค์
110	โครงการจัดการความรู้สู่นวัตกรรมทั่วทั้งองค์กร KM	25,000	0	25,000	✓												วิทยาเขตนครสวรรค์
111	โครงการพัฒนาบุคลากรด้านการเงิน บัญชี พัสดุ	17,000	0	17,000	✓												วิทยาเขตนครสวรรค์
112	โครงการกิจกรรมประเมินคุณภาพภายในองค์กร (IQA)	85,000	180,000	265,000	✓												วิทยาเขตนครสวรรค์
113	โครงการจัดทำแผนงบประมาณ/แผนปฏิบัติการประจำปี	100,000	0	100,000	✓												วิทยาลัยสงฆ์เลย
114	โครงการสัมมนาวิชาการ Lamphun knowledge center	50,000	0	50,000						✓							วิทยาลัยสงฆ์ลำพูน
115	โครงการสำนักงานและห้องเรียนสีเขียว (Green office and classroom)	92,000	0	92,000	✓												วิทยาลัยสงฆ์พุทธชินราช
116	โครงการเสริมสร้างความรัก ความผูกพันในองค์กร	64,500	0	64,500	✓												วิทยาลัยสงฆ์พุทธชินราช
117	โครงการวิทยาลัยสงฆ์พุทธชินราช (Buddhachinaraj green College)	50,000	0	50,000	✓												วิทยาลัยสงฆ์พุทธชินราช
118	โครงการจัดทำแผนพัฒนาฯ/แผนงบประมาณ/แผนปฏิบัติการประจำปี	60,000	0	60,000	✓												วิทยาลัยสงฆ์พุทธชินราช
119	โครงการปฏิบัติวิปัสสนากัมมัฏฐานนิสิต	80,000	0	80,000						✓							วิทยาลัยสงฆ์ปัตตานี

แผนการเบิกจ่ายงบประมาณโครงการปีงบประมาณ พ.ศ. 2566 ไปพลางก่อน

5) พัฒนาระบบการบริหารจัดการองค์กรตามหลักธรรมาภิบาล

ที่	โครงการ	ประเภทงบประมาณ		รวมงบประมาณ	แผนการเบิกจ่ายงบประมาณ											ส่วนงาน	
		แผ่นดิน	รายได้		ต.ค.	พ.ย.	ธ.ค.	ม.ค.	ก.พ.	มี.ค.	เม.ย.	พ.ค.	มิ.ย.	ก.ค.	ส.ค.		ก.ย.
	5) พัฒนาระบบการบริหารจัดการองค์กรตามหลักธรรมาภิบาล	8,380,343	13,821,265	22,201,608													
120	โครงการพัฒนาบุคลากรวิทยาลัยสงฆ์ปัตตานีตามหลักธรรมาภิบาล	180,000	0	180,000	✓												วิทยาลัยสงฆ์ปัตตานี
121	โครงการจัดทำแผนพัฒนา/งบประมาณ/แผนปฏิบัติการประจำปี	100,000	0	100,000	✓												วิทยาลัยสงฆ์ปัตตานี
122	โครงการพัฒนาเทคโนโลยีสารสนเทศที่สอดคล้องกับการเปลี่ยนแปลงในโลกดิจิทัล	30,000	0	30,000					✓								วิทยาลัยสงฆ์ปัตตานี
123	โครงการบริหารจัดการความเสี่ยงภายในองค์กร	30,000	0	30,000	✓												วิทยาลัยสงฆ์ปัตตานี
124	โครงการพัฒนาศักยภาพด้านการจัดการความรู้ (KM)	30,000	0	30,000				✓									วิทยาลัยสงฆ์ปัตตานี
125	โครงการเสริมทักษะวิชาชีพด้านการเงิน บัญชีและพัสดุ	40,000	0	40,000			✓										วิทยาลัยสงฆ์ปัตตานี
126	โครงการมหาวิทยาลัยเขียวสะอาด	30,000	0	30,000				✓									วิทยาลัยสงฆ์ปัตตานี
127	โครงการเตรียมความพร้อมเพื่อการทำงาน	20,000	0	20,000								✓					วิทยาลัยสงฆ์ปัตตานี
128	โครงการ พัฒนาการบริหารองค์กรสู่ความเป็นเลิศ (EdPEX)	25,000	0	25,000			✓										วิทยาลัยสงฆ์พุทธโสธร
129	โครงการ ส่งเสริมสุขภาพบุคลากรและนิสิต	20,000	0	20,000	✓												วิทยาลัยสงฆ์พุทธโสธร
130	โครงการ ประชาสัมพันธ์	25,000	0	25,000				✓									วิทยาลัยสงฆ์พุทธโสธร
131	โครงการ จัดทำแผนแม่บทวิทยาลัยสงฆ์พุทธโสธร	25,000	0	25,000	✓												วิทยาลัยสงฆ์พุทธโสธร
132	โครงการ พัฒนาระบบประกันคุณภาพการศึกษา	35,000	0	35,000					✓								วิทยาลัยสงฆ์พุทธโสธร
133	โครงการ พัฒนาระบบเทคโนโลยีสารสนเทศ	21,000	0	21,000				✓									วิทยาลัยสงฆ์พุทธโสธร
134	โครงการ จัดทำแผนพัฒนา แผนงบประมาณ แผนปฏิบัติการประจำปี	25,000	0	25,000	✓												วิทยาลัยสงฆ์พุทธโสธร

แผนการเบิกจ่ายงบประมาณโครงการปีงบประมาณ พ.ศ. ๒๕๖๖ ไปพลางก่อน

5) พัฒนาระบบการบริหารจัดการองค์กรตามหลักธรรมาภิบาล

ที่	โครงการ	ประเภทงบประมาณ		รวมงบประมาณ	แผนการเบิกจ่ายงบประมาณ											ส่วนงาน		
		แผ่นดิน	รายได้		ต.ค.	พ.ย.	ธ.ค.	ม.ค.	ก.พ.	มี.ค.	เม.ย.	พ.ค.	มิ.ย.	ก.ค.	ส.ค.		ก.ย.	
	5) พัฒนาระบบการบริหารจัดการองค์กรตามหลักธรรมาภิบาล	8,380,343	13,821,265	22,201,608														
135	โครงการพัฒนาการบริหารจัดการด้วยระบบเทคโนโลยีสารสนเทศ	30,000	0	30,000								✓						วิทยาลัยสงฆ์นครลำปาง
136	โครงการรักษาสภาพสิ่งแวดลอมด้วยหลัก 5R	20,000	0	20,000	✓													วิทยาลัยสงฆ์นครลำปาง
137	โครงการจัดทำแผนพัฒนา งบประมาณ และปฏิบัติการ	40,000	0	40,000	✓													วิทยาลัยสงฆ์นครลำปาง
138	โครงการพัฒนาห้องสมุดและสารสนเทศเพื่อการเรียนรู้	50,000	0	50,000	✓													วิทยาลัยสงฆ์เชียงราย
139	โครงการพัฒนาพลังงานทดแทนในมหาวิทยาลัย	30,000	0	30,000	✓													วิทยาลัยสงฆ์เชียงราย
140	โครงการจัดทำแผนบริหารจัดการองค์กร	40,000	0	40,000	✓													วิทยาลัยสงฆ์เชียงราย
141	โครงการส่งเสริมสุขภาพบุคลากร	30,000	0	30,000		✓												วิทยาลัยสงฆ์ศรีสะเกษ
142	โครงการพัฒนาคุณภาพการศึกษาสู่ความเป็นเลิศ	50,000	0	50,000		✓												วิทยาลัยสงฆ์ศรีสะเกษ
143	โครงการพัฒนาและส่งเสริมธรรมาภิบาลองค์กร	20,000	0	20,000								✓						วิทยาลัยสงฆ์ศรีสะเกษ
144	โครงการธนาคารขยะ	10,000	0	10,000	✓													วิทยาลัยสงฆ์ราชบุรี
145	โครงการพัฒนาระบบเทคโนโลยีสารสนเทศ	70,000	0	70,000	✓													วิทยาลัยสงฆ์ราชบุรี
146	โครงการวิทยาลัยสงฆ์ราชบุรีสีเขียว	40,000	0	40,000	✓													วิทยาลัยสงฆ์ราชบุรี
147	โครงการพัฒนาบุคลากรสายปฏิบัติการสู่ความเป็นเลิศ	0	10,000	10,000	✓													วิทยาลัยสงฆ์ราชบุรี
148	โครงการพัฒนาองค์กรพุทธธรรมาภิบาล	10,000	0	10,000	✓													วิทยาลัยสงฆ์ราชบุรี
149	โครงการจัดการองค์ความรู้ (KM) สู่ความเป็นเลิศ	24,000	0	24,000								✓						วิทยาลัยสงฆ์ราชบุรี
150	โครงการพัฒนาองค์กรสู่ความเป็นเลิศตามแนวทาง EdPEx	100,000	0	100,000	✓													วิทยาลัยสงฆ์ราชบุรี
151	โครงการพัฒนาศักยภาพบุคลากรสายวิชาการและสายปฏิบัติการวิชาชีพ	70,000	0	70,000	✓													วิทยาลัยสงฆ์พุทธปัญญาศรีทวารวดี

แผนการเบิกจ่ายงบประมาณโครงการปีงบประมาณ พ.ศ. 2566 ไปพลางก่อน

5) พัฒนาระบบการบริหารจัดการองค์กรตามหลักธรรมาภิบาล

ที่	โครงการ	ประเภทงบประมาณ		รวมงบประมาณ	แผนการเบิกจ่ายงบประมาณ											ส่วนงาน	
		แผ่นดิน	รายได้		ต.ค.	พ.ย.	ธ.ค.	ม.ค.	ก.พ.	มี.ค.	เม.ย.	พ.ค.	มิ.ย.	ก.ค.	ส.ค.		ก.ย.
	5) พัฒนาระบบการบริหารจัดการองค์กรตามหลักธรรมาภิบาล	8,380,343	13,821,265	22,201,608													
152	โครงการพัฒนาเกณฑ์คุณภาพการศึกษาเพื่อการดำเนินการที่เป็นเลิศ (EdPEX)	100,000	0	100,000	✓												วิทยาลัยสงฆ์พุทธปัญญาศรีทวารวดี
153	โครงการพัฒนาบุคลากร "กิจกรรมส่งเสริมคณาจารย์เข้าสู่ตำแหน่งวิชาการ"	35,144	0	35,144					✓								วิทยาลัยสงฆ์พูนผลเมือง
154	โครงการบริการวิชาการแก่สังคม "จัดกิจกรรมอบรมพระสงฆ์ด้านเทคโนโลยีสารสนเทศ"	30,000	0	30,000								✓					วิทยาลัยสงฆ์พูนผลเมือง
155	โครงการพัฒนาบุคลากร "กิจกรรมส่งเสริมสุขภาพและศักยภาพการปฏิบัติงานของบุคลากร"	24,750	0	24,750		✓											วิทยาลัยสงฆ์พูนผลเมือง
156	โครงการสวนสมรมไพรเชิงพุทธธรรมการ	56,244	0	56,244			✓										วิทยาลัยสงฆ์พูนผลเมือง
157	โครงการจัดทำประกันคุณภาพการศึกษา	40,000	0	40,000								✓					วิทยาลัยสงฆ์พูนผลเมือง
158	โครงการตรวจสอบสภาพประจำปี บุคลากร	40,000	0	40,000												✓	วิทยาลัยสงฆ์ร้อยเอ็ด
159	โครงการประชุมเชิงปฏิบัติการเพื่อกำหนดทิศทางเพื่อสร้างความเข้าใจกลยุทธ์ด้านการเงินและงบประมาณ	30,000	0	30,000				✓									วิทยาลัยสงฆ์ร้อยเอ็ด
160	โครงการประกันคุณภาพการศึกษาตามเกณฑ์คุณภาพการศึกษา เพื่อการดำเนินการที่เป็นเลิศ (EdPEX)	100,000	0	100,000	✓												วิทยาลัยสงฆ์ร้อยเอ็ด
161	โครงการพัฒนาวารสารวิชาการสังคมาจารย์ วิทยาลัยสงฆ์ร้อยเอ็ด	20,000	0	20,000				✓									วิทยาลัยสงฆ์ร้อยเอ็ด
162	โครงการจัดทำแผนพัฒนาและแผนปฏิบัติการประจำปี	50,000	0	50,000	✓												วิทยาลัยสงฆ์ร้อยเอ็ด
163	โครงการส่งเสริมพัฒนาคุณภาพบุคลากรสายวิชาการและสายปฏิบัติการวิชาชีพ	30,000	0	30,000			✓										วิทยาลัยสงฆ์ร้อยเอ็ด
164	โครงการพัฒนาระบบเทคโนโลยีสารสนเทศเพื่อการเรียนรู้	25,000	0	25,000		✓											วิทยาลัยสงฆ์ร้อยเอ็ด

แผนการเบิกจ่ายงบประมาณโครงการปีงบประมาณ พ.ศ. 2566 ไปพลางก่อน

5) พัฒนาระบบการบริหารจัดการองค์กรตามหลักธรรมาภิบาล

ที่	โครงการ	ประเภทงบประมาณ		รวมงบประมาณ	แผนการเบิกจ่ายงบประมาณ											ส่วนงาน	
		แผ่นดิน	รายได้		ต.ค.	พ.ย.	ธ.ค.	ม.ค.	ก.พ.	มี.ค.	เม.ย.	พ.ค.	มิ.ย.	ก.ค.	ส.ค.		ก.ย.
	5) พัฒนาระบบการบริหารจัดการองค์กรตามหลักธรรมาภิบาล	8,380,343	13,821,265	22,201,608													
165	โครงการเพิ่มศักยภาพวารสาร	30,000	0	30,000	✓												วิทยาลัยสงฆ์ชัยภูมิ
166	โครงการเสริมสร้างการเรียนรู้ร่วมกันระหว่างเครือข่าย MOU	10,000	10,000	20,000	✓												วิทยาลัยสงฆ์ชัยภูมิ
167	โครงการปรับปรุงพัฒนาระบบสารสนเทศของวิทยาลัยสงฆ์ชัยภูมิ	30,000	0	30,000	✓												วิทยาลัยสงฆ์ชัยภูมิ
168	โครงการพัฒนาการบริหารจัดการส่งเสริมการศึกษามีประสิทธิภาพ	40,000	50,000	90,000	✓												วิทยาลัยสงฆ์ชัยภูมิ
169	โครงการส่งเสริมสุขภาพและศักยภาพการปฏิบัติงานของบุคลากรมหาวิทยาลัยมหาจุฬาลงกรณราชวิทยาลัย ครั้งที่ ๑๔ ประจำปีงบประมาณ พ.ศ.๒๕๖๗	40,000	40,000	80,000											✓		วิทยาลัยสงฆ์ชัยภูมิ
170	โครงการเตรียมความพร้อมการประกันคุณภาพการศึกษา	13,330	53,330	66,660								✓					วิทยาลัยสงฆ์ชัยภูมิ
171	โครงการส่งเสริมบุคลากรสายปฏิบัติการวิชาชีพและบริหารทั่วไปด้าน IT	20,000	0	20,000	✓												วิทยาลัยสงฆ์พิจิตร
172	โครงการจัดทำแผนพัฒนา งบประมาณ แผนปฏิบัติการ ประจำปี	38,050	0	38,050	✓												วิทยาลัยสงฆ์พิจิตร
173	โครงการสร้างเครือข่ายความร่วมมือด้านวิชาการแก่สังคม (MOU)	13,340	0	13,340				✓									วิทยาลัยสงฆ์พิจิตร
174	โครงการสร้างเสริมสุขภาพบุคลากรที่หามหาวิทยาลัยมหาจุฬาลงกรณ	0	13,330	13,330	✓												วิทยาลัยสงฆ์พิจิตร
175	โครงการพัฒนาระบบประกันคุณภาพการศึกษา	66,660	0	66,660	✓												วิทยาลัยสงฆ์พิจิตร
176	โครงการศึกษาดูงานบุคลากร	0	20,000	20,000	✓												วิทยาลัยสงฆ์พิจิตร

แผนการเบิกจ่ายงบประมาณโครงการปีงบประมาณ พ.ศ. ๒๕๖๖ ไปพลางก่อน

5) พัฒนาระบบการบริหารจัดการองค์กรตามหลักธรรมาภิบาล

ที่	โครงการ	ประเภทงบประมาณ		รวมงบประมาณ	แผนการเบิกจ่ายงบประมาณ											ส่วนงาน	
		แผ่นดิน	รายได้		ต.ค.	พ.ย.	ธ.ค.	ม.ค.	ก.พ.	มี.ค.	เม.ย.	พ.ค.	มิ.ย.	ก.ค.	ส.ค.		ก.ย.
	5) พัฒนาระบบการบริหารจัดการองค์กรตามหลักธรรมาภิบาล	8,380,343	13,821,265	22,201,608													
177	โครงการกีฬาบุคลากร	29,000	2,000	31,000		✓											วิทยาลัยสงฆ์สุพรรณบุรีศรีสุวรรณภูมิ
178	โครงการประชาสัมพันธ์วิทยาลัย	21,150	2,660	23,810		✓											วิทยาลัยสงฆ์สุพรรณบุรีศรีสุวรรณภูมิ
179	โครงการสนับสนุนการเรียนรู้ปรับสภาพแวดล้อมที่เอื้อต่อการศึกษาด้าน CSR	33,400	0	33,400				✓									วิทยาลัยสงฆ์สุราษฎร์ธานี
180	โครงการจัดทำแผนปฏิบัติการประจำปี	53,400	0	53,400					✓								วิทยาลัยสงฆ์สุราษฎร์ธานี
181	โครงการประชุมเชิงปฏิบัติการบริหารความเสี่ยงและควบคุมภายใน	26,700	0	26,700				✓									วิทยาลัยสงฆ์สุราษฎร์ธานี
182	โครงการพัฒนามาตรฐานคุณภาพการศึกษาสู่ความเป็นเลิศ	66,700	0	66,700				✓									วิทยาลัยสงฆ์สุราษฎร์ธานี
183	โครงการจัดทำแผนพัฒนาและแผนปฏิบัติการประจำปี	50,000	0	50,000						✓							วิทยาลัยสงฆ์ระยอง
184	โครงการประกันคุณภาพการศึกษา	40,000	0	40,000					✓								วิทยาลัยสงฆ์ระยอง
185	โครงการพัฒนาเทคโนโลยีสารสนเทศ	10,000	10,000	20,000	✓												วิทยาลัยสงฆ์ระยอง
186	โครงการตรวจประเมินคุณภาพการศึกษา	36,660	0	36,660							✓						วิทยาลัยสงฆ์ชลบุรี
187	โครงการกีฬาบุคลากรมหาวิทยาลัย	20,660	0	20,660	✓												วิทยาลัยสงฆ์ชลบุรี
188	โครงการพัฒนากระบวนการเรียนรู้สู่ศตวรรษที่ 21 (พัฒนาบุคลากรด้านสายวิชาการและปฏิบัติการ)	40,000	0	40,000		✓											วิทยาลัยสงฆ์จันทบุรี
189	โครงการพัฒนาระบบสารสนเทศเพื่อการประกันคุณภาพการศึกษา	30,000	0	30,000					✓								วิทยาลัยสงฆ์จันทบุรี
190	โครงการบริหารความเสี่ยงและควบคุมภายใน	30,000	0	30,000						✓							วิทยาลัยสงฆ์จันทบุรี

แผนการเบิกจ่ายงบประมาณโครงการปีงบประมาณ พ.ศ. 2566 ไปพลางก่อน

5) พัฒนาระบบการบริหารจัดการองค์กรตามหลักธรรมาภิบาล

ที่	โครงการ	ประเภทงบประมาณ		รวมงบประมาณ	แผนการเบิกจ่ายงบประมาณ											ส่วนงาน	
		แผ่นดิน	รายได้		ต.ค.	พ.ย.	ธ.ค.	ม.ค.	ก.พ.	มี.ค.	เม.ย.	พ.ค.	มิ.ย.	ก.ค.	ส.ค.		ก.ย.
	5) พัฒนาระบบการบริหารจัดการองค์กรตามหลักธรรมาภิบาล	8,380,343	13,821,265	22,201,608													
191	โครงการจัดกิจกรรมเสริมหลักสูตร (ประชาสัมพันธ์ และแนะแนวการศึกษา)	30,000	0	30,000					✓								วิทยาลัยสงฆ์จันทบุรี
192	โครงการประกันคุณภาพการศึกษา (การตรวจประเมินคุณภาพการศึกษาภายใน)	80,000	0	80,000										✓			วิทยาลัยสงฆ์จันทบุรี
193	โครงการปรับปรุงภูมิทัศน์	10,000	0	10,000			✓										วิทยาลัยสงฆ์จันทบุรี
194	โครงการพัฒนาระบบเทคโนโลยีสารสนเทศ	40,000	0	40,000	✓												วิทยาลัยสงฆ์กาญจนบุรี ศรีไพบูลย์
195	โครงการพัฒนาและส่งเสริมธรรมาภิบาลองค์กร	30,000	0	30,000	✓												วิทยาลัยสงฆ์กาญจนบุรี ศรีไพบูลย์
196	โครงการศึกษาดูงานเพื่อพัฒนาศักยภาพของบุคลากร	0	0	0	✓												วิทยาลัยสงฆ์กาญจนบุรี ศรีไพบูลย์
197	โครงการพัฒนาระบบการบริหารจัดการที่มีประสิทธิภาพตามหลักธรรมาภิบาล	10,000	0	10,000	✓												วิทยาลัยสงฆ์กาญจนบุรี ศรีไพบูลย์
198	โครงการจัดทำแผนพัฒนา/งบประมาณ/แผนปฏิบัติการ/รายงานประจำปี	0	0	0	✓												วิทยาลัยสงฆ์กาญจนบุรี ศรีไพบูลย์
199	โครงการจัดทำแผนพัฒนา/แผนปฏิบัติการประจำปี	0	0	0	✓												วิทยาลัยสงฆ์กาญจนบุรี ศรีไพบูลย์
200	โครงการส่งเสริมสุขภาพบุคลากร (กีฬาสัมพันธ์)	20,000	0	20,000	✓												วิทยาลัยสงฆ์กาญจนบุรี ศรีไพบูลย์
201	โครงการส่งเสริมสวัสดิการบุคลากร	0	40,000	40,000	✓												วิทยาลัยสงฆ์กาญจนบุรี ศรีไพบูลย์

แผนการเบิกจ่ายงบประมาณโครงการปีงบประมาณ พ.ศ. 2566 ไปพลางก่อน

5) พัฒนาระบบการบริหารจัดการองค์กรตามหลักธรรมาภิบาล

ที่	โครงการ	ประเภทงบประมาณ		รวมงบประมาณ	แผนการเบิกจ่ายงบประมาณ											ส่วนงาน		
		แผ่นดิน	รายได้		ต.ค.	พ.ย.	ธ.ค.	ม.ค.	ก.พ.	มี.ค.	เม.ย.	พ.ค.	มิ.ย.	ก.ค.	ส.ค.		ก.ย.	
	5) พัฒนาระบบการบริหารจัดการองค์กรตามหลักธรรมาภิบาล	8,380,343	13,821,265	22,201,608														
202	โครงการติดตามและประเมินผลการดำเนินงานตามพันธกิจของมหาวิทยาลัย	0	0	0	✓													วิทยาลัยสงฆ์กาญจนบุรี ศรีไพบูลย์

บทที่ ๓

กลไกการปรับแผนปฏิบัติการและการติดตามประเมินผลการดำเนินงาน

กลไกการปรับแผนปฏิบัติการและการติดตามประเมินผลการดำเนินงาน เป็นกิจกรรมที่สำคัญ ที่มุ่งรวบรวมและวิเคราะห์ข้อมูลทั้งในปริมาณและคุณภาพ เสนอให้ผู้รับผิดชอบการดำเนินงานในโครงการหรือกิจกรรมต่างๆ เป็นระยะๆ มหาวิทยาลัยจึงได้กำหนดกลไก การปรับแผนปฏิบัติการประจำปี และติดตามประเมินผลการดำเนินงาน เพื่อให้สามารถนำผลของการประเมินมาใช้ในการวางแผนในปีถัดไป ทั้งนี้ เพื่อให้มีการปรับปรุงวิธีการดำเนินงาน หรือปรับเปลี่ยนเป้าหมายของกิจกรรมต่างๆ ให้เหมาะสมกับทรัพยากรหรือสภาพแวดล้อมที่เปลี่ยนแปลงไปในระหว่างปี และในปีถัดไป

๓.๑ การจัดทำและปรับปรุงแผนปฏิบัติการประจำปี

๓.๑.๑ กระบวนการจัดทำแผนปฏิบัติการประจำปี

๑. ทุกส่วนงานเสนอโครงการ/กิจกรรมมาที่มหาวิทยาลัย และมหาวิทยาลัยมอบหมายให้กองแผนงานรวบรวม

๒. กองแผนงานรวบรวมแผนงาน/โครงการ/กิจกรรม เพื่อเป็นแนวทางในการจัดทำแผนงาน/แผนปฏิบัติการประจำปี

๓. ดำเนินการจัดประชุมการจัดทำแผนปฏิบัติการประจำปี โดยให้ทุกส่วนงานเข้าร่วมประชุมเป็นการระดมแนวความคิด เพื่อให้ได้แผนปฏิบัติการประจำปีที่มีประสิทธิภาพและนำไปใช้ตามนโยบายของมหาวิทยาลัย

๓.๑.๒ การปรับแผนปฏิบัติการประจำปี

การจะอนุมัติปรับหรือเปลี่ยนแปลงโครงการ/กิจกรรมของแผนปฏิบัติการประจำปี ในกรณีที่ส่วนงานต่างๆ มีความจำเป็นต้องปรับหรือเปลี่ยนแปลงโครงการ/กิจกรรมในแผนปฏิบัติการประจำปี ให้ดำเนินการดังนี้

๑. เสนอขอเปลี่ยนแปลงโครงการ/กิจกรรม โดยขอยกเลิกโครงการที่ได้บรรจุไว้ในแผนปฏิบัติการประจำปีเดิม ทั้งในกรณีที่ไม่มีโครงการ/กิจกรรมใหม่มาทดแทน และในกรณีที่เปลี่ยนแปลงโครงการ/กิจกรรมใหม่ จะต้องนำเสนอให้คณะกรรมการกำกับนโยบายและแผนพัฒนา หรือ คณะกรรมการที่มหาวิทยาลัยมีคำสั่งแต่งตั้ง ให้ความเห็นชอบ

๒. ขอเพิ่มโครงการเพื่อบรรจุในแผนปฏิบัติการประจำปี โดยไม่ของบประมาณจากมหาวิทยาลัย ให้อยู่ในดุลพินิจของคณะกรรมการบริหารส่วนงานนั้นๆ พิจารณาให้ความเห็นชอบ หากจะต้องของบประมาณเพิ่มเติมจากส่วนกลางจะต้องนำเสนอต่อ คณะกรรมการกำกับนโยบายและแผนพัฒนา หรือ คณะกรรมการที่มหาวิทยาลัยมีคำสั่งแต่งตั้ง เพื่อพิจารณาให้ความเห็นชอบก่อนจึงจะดำเนินการปรับแผนได้

๓. ขอปรับปรุงเปลี่ยนแปลงกิจกรรมการดำเนินงานของโครงการที่ได้บรรจุไว้ในแผนปฏิบัติการประจำปีแล้ว โดยไม่เพิ่มเงินงบประมาณของโครงการในภาพรวมให้อยู่ในดุลพินิจของคณะกรรมการบริหารส่วนงาน กรณีต้องการเพิ่มงบประมาณของโครงการ ถ้าใช้เงินงบประมาณของหน่วยงานก็ให้อยู่ในดุลพินิจของคณะกรรมการบริหารส่วนงาน แต่ถ้าของบประมาณเพิ่มเติมจากส่วนกลางต้องนำเสนอ คณะกรรมการกำกับนโยบายและแผนพัฒนา หรือ คณะกรรมการที่มหาวิทยาลัยมีคำสั่งแต่งตั้ง เพื่อพิจารณาให้ความเห็นชอบ

๓.๒ การติดตามประเมินผลการดำเนินงาน

๓.๒.๑ การติดตามและประเมินผลการดำเนินงาน

๑) ให้ส่วนงานแต่งตั้ง คณะกรรมการติดตามประเมินผลการดำเนินงานตามแผนปฏิบัติการประจำปีขึ้นคณะหนึ่ง เพื่อทำหน้าที่กำกับดูแลและติดตาม ผลการดำเนินงานแต่ละโครงการที่ได้บรรจุไว้ในแผนปฏิบัติการประจำปี โดยคณะกรรมการจะต้องรายงานผลการดำเนินงานและปัญหาอุปสรรค ในการดำเนินการตามแผน ให้ คณะกรรมการกำกับดูแลนโยบายและแผนพัฒนา หรือ คณะกรรมการที่มหาวิทยาลัย มีคำสั่งแต่งตั้ง ทราบทุกไตรมาส (๓ เดือน/ครั้ง) โดยใช้แบบฟอร์มการติดตามและประเมินผลการดำเนินงานตามแผนปฏิบัติการประจำปีงบประมาณ

๒) การดำเนินการตามแผนหรือนอกแผนก็ตาม จะต้องทำเป็นเอกสาร สรุปผลการดำเนินงานของแต่ละโครงการเก็บไว้เป็นหลักฐาน เพื่อประกอบการติดตาม ตรวจสอบ หรือใช้เป็นข้อมูลอ้างอิงในการวางแผนต่อไป

๓) เมื่อสิ้นสุดปีงบประมาณ ส่วนงานต่าง ๆ ที่จัดทำแผนปฏิบัติการประจำปี จะต้องสรุปผลการดำเนินการตามแผนปฏิบัติการประจำปี และผลงานอื่นที่กำหนดนอกแผน จัดทำเป็นรายงานประจำปีของส่วนงานพร้อมจัดส่งให้กองแผนงาน เพื่อรวบรวมจัดทำเป็นรายงานประจำปีเสนอมหาวิทยาลัยและจัดพิมพ์เผยแพร่ด้วย

- แบบสรุปแผนการดำเนินการ
ตามแผนปฏิบัติการประจำปี ๒๕๖๖ ไปพลางก่อน
มหาวิทยาลัยมหาจุฬาลงกรณราชวิทยาลัย

แบบสรุปแผนการดำเนินการตามแผนปฏิบัติการประจำปี พ.ศ. 2566 ไปพลางก่อน
มหาวิทยาลัยมหาจุฬาลงกรณราชวิทยาลัย

ลำดับ ที่	ชื่อโครงการ	เป้า ประสงค์	ตัว ชี้ วัด	กล ยุทธ์	การผลิต บัณฑิต *	ลักษณะ โครงการ	แผนการดำเนินการ										งบประมาณ 2566 ไปพลางก่อน	ชื่อ ผู้รับผิดชอบ โครงการ	ส่วนกลาง/ วิทยาเขต/ วิทยาลัยสงฆ์		
							ตัวชี้วัดเชิงปริมาณ			ตัวชี้วัดเชิงคุณภาพ		ตัวชี้วัดเชิงเวลา		โครงการ แล้วเสร็จ ตามเวลาที่ กำหนด	กำหนดวัน					ในงบ	นอกงบ
							จำนวน โครงการ	จำนวน ผู้เข้าร่วม โครงการ	จำนวน ครั้งที่ จัด	ผู้เข้าร่วมมี ความรู้ ความเข้าใจเพิ่มขึ้น	ความพึงพอใจ ของผู้เข้าร่วม โครงการ	โครงการ แล้วเสร็จ ตามเวลาที่ กำหนด	กำหนดวัน								
													ว/ด/ป		ว/ด/ป						
(โครงการ)	(คน)	(ครั้ง)	(ร้อยละ)	(ร้อยละ)	(ร้อยละ)	เริ่มต้น	สิ้นสุด	ในงบ	นอกงบ												
ยุทธศาสตร์ที่ 1 จัดการศึกษา พัฒนาบัณฑิตให้มีสติปัญญาและคุณธรรม													23,139,250	37,011,086							
1	โครงการปฐมนิเทศนิสิตปฏิบัติ ศาสนกิจ 4 ภาค	1.1	1.1.3	1.1.1, 1.1.2	1	โครงการจบ ในปีงบประมาณ	แผน	1	0	0	0	0	0	01/05/2567	30/06/2567	133,330	0	พระธีรวัชร คุตตจิตโต	กองกิจการนิสิต		
							ผล														
2	โครงการเปิดการศึกษาประจำปี การศึกษา 2567	1.1	1.1.4	1.1.2	1	โครงการจบ ในปีงบประมาณ	แผน	1	0	0	0	0	0	01/06/2567	30/06/2567	33,330	0	นายประเสริฐ คำ นวล	กองกิจการนิสิต		
							ผล														
3	โครงการปฐมนิเทศนิสิตใหม่ ประจำปีการศึกษา 2567	1.1	1.1.4	1.1.2	1	โครงการจบ ในปีงบประมาณ	แผน	1	0	0	0	0	0	01/06/2567	30/06/2567	33,330	0	นายประเสริฐ คำ นวล	กองกิจการนิสิต		
							ผล														
4	โครงการแข่งขันทักษะทาง วิชาการของนิสิต มจร	1.1	1.1.1	1.1.1, 1.1.2	1	โครงการจบ ในปีงบประมาณ	แผน	1	0	0	0	0	0	01/06/2567	30/06/2567	20,000	0	พระครูชินโนวาท ธำรง, ดร.	กองกิจการนิสิต		
							ผล														

* คำว่า "การผลิตบัณฑิต" หมายถึง 1.สนับสนุนการผลิตบัณฑิต 2.บริการวิชาการ 3.ทำนุบำรุงศิลปวัฒนธรรม

ลำดับ ที่	ชื่อโครงการ	เป้า ประสงค์	ตัว ชี้ วัด	กล ยุทธ์	การผลิต บัณฑิต *	ลักษณะ โครงการ	แผนการดำเนินการ										ชื่อ ผู้รับผิดชอบ โครงการ	ส่วนกลาง/ วิทยาเขต/ วิทยาลัยสงฆ์	
							ตัวชี้วัดเชิงปริมาณ			ตัวชี้วัดเชิงคุณภาพ		ตัวชี้วัดเชิงเวลา		งบประมาณ 2566 ไปกลางก่อน		ชื่อ			ส่วนกลาง/ วิทยาเขต/ วิทยาลัยสงฆ์
							จำนวน โครงการ	จำนวน ผู้เข้าร่วม โครงการ	จำนวน ครั้งที่ จัด	ผู้เข้าร่วมมี ความรู้ ความเข้าใจ เพิ่มขึ้น	ความพึงพอใจ ของผู้เข้าร่วม โครงการ	โครงการ แล้วเสร็จ ตามเวลาที่ กำหนด	กำหนดวัน						
													(โครงการ)	(คน)	(ครั้ง)	(ร้อยละ)			(ร้อยละ)
5	โครงการสัมมนานิสิตปฏิบัติ ศาสนกิจ ๔ ภาค	1.1	1.1.2	1.1.2	1	โครงการจบ ในปีงบประมาณ	แผน	1	0	0	0	0	0	01/01/2567	31/03/2567	66,660	0	พระธีรวิทย์ คุตตจิตโต	กองกิจการนิสิต
							ผล												
6	โครงการปฏิบัติวิปัสสนา กัมมัฏฐานนิสิตปริญญาตรี	1.1	1.1.2	1.1.2	1	โครงการจบ ในปีงบประมาณ	แผน	1	1,700	1	0	0	0	16/12/2566	27/12/2566	2,666,660	0	พระครูพิมลสรกิจ	กองกิจการนิสิต
							ผล												
7	โครงการพัฒนาศักยภาพการ สอนสำหรับคณาจารย์	1.3	1.3.3	1.3.3	1	โครงการ ประจำปี	แผน	1	0	0	0	0	0	01/10/2566	30/05/2567	50,000	0	กลุ่มงานหลักสูตร และการสอน กลุ่มงานตำรา และเอกสารทาง วิชาการ	กองวิชาการ
							ผล												
8	โครงการจัดทำและพัฒนาหลักสูตร	1.1	1.1.2	1.1.2	1	โครงการ ประจำปี	แผน	1	0	0	0	0	0	11/11/2566	30/09/2567	60,000	0	กลุ่มงานหลักสูตร และการสอน กลุ่มงานตำรา และเอกสารทาง วิชาการ	กองวิชาการ
							ผล												
9	โครงการแปลตำราวิชาการ	1.2	1.2.3	1.2.2	1	โครงการต่อ เนื่อง	แผน	1	0	0	0	0	0	11/11/2566	30/09/2567	23,000	0	กลุ่มงานตำรา และเอกสารทาง	กองวิชาการ
							ผล												

* คำว่า "การผลิตบัณฑิต" หมายถึง 1.สนับสนุนการผลิตบัณฑิต 2.บริการวิชาการ 3.ทำนุบำรุงศิลปวัฒนธรรม

ลำดับ ที่	ชื่อโครงการ	เป้า ประสงค์	ตัว ชี้ วัด	กล ยุทธ์	การผลิต บัณฑิต *	ลักษณะ โครงการ	แผนการดำเนินการ										งบประมาณ 2566 ไปพลางก่อน	ชื่อ ผู้รับผิดชอบ โครงการ	ส่วนกลาง/ วิทยาเขต/ วิทยาลัยสงฆ์		
							ตัวชี้วัดเชิงปริมาณ			ตัวชี้วัดเชิงคุณภาพ		ตัวชี้วัดเชิงเวลา		กำหนดวัน		โครงการ แล้วเสร็จ ตามเวลาที่ กำหนด				งบ ในงบ	งบ นอกงบ
							จำนวน โครงการ	จำนวน ผู้เข้าร่วม โครงการ	จำนวน ครั้งที่ จัด	ผู้เข้าร่วมมี ความรู้ ความเข้าใจ เพิ่มขึ้น	ความพึงพอใจ ของผู้เข้าร่วม โครงการ	โครงการ แล้วเสร็จ ตามเวลาที่ กำหนด	ว/ด/ป								
							(โครงการ)	(คน)	(ครั้ง)	(ร้อยละ)	(ร้อยละ)	(ร้อยละ)	เริ่มต้น	สิ้นสุด	ในงบ	นอกงบ					
																	วิชาการ กอง วิชาการ สำนัก งานอธิการบดี				
10	โครงการพัฒนาและเพิ่ม ศักยภาพนิสิตต่างประเทศ	1.2	1.2.1	1.2.1	1,2	โครงการจบ ในปีงบประมาณ	แผน	1	550	1	82	82	0	01/10/2566	30/09/2567	10,000	33,000	กองวิเทศสัมพันธ์	กองวิเทศ สัมพันธ์		
							ผล														
11	โครงการศูนย์พุทธวิปัสสนา นานาชาติ (IBMC)	1.1	1.1.1	1.1.1	2	โครงการต่อ เนื่อง	แผน	1	200	1	75	75	0	01/10/2566	30/09/2567		20,000	กองวิเทศสัมพันธ์	กองวิเทศ สัมพันธ์		
							ผล														
12	โครงการจัดทำแผนยุทธศาสตร์ งานกิจการต่างประเทศ	1.2	1.2.1	1.2.1	2	โครงการต่อ เนื่อง	แผน	1	200	1	75	75	0	01/10/2566	30/09/2567		6,000	กองวิเทศสัมพันธ์	กองวิเทศ สัมพันธ์		
							ผล														
13	โครงการส่งเสริมชมรมนิสิตต่าง ประเทศ	1.1	1.1.4	1.1.1	1	โครงการต่อ เนื่อง	แผน	1	550	1	82	82	0	01/10/2566	30/09/2567	10,000	0	กองวิเทศสัมพันธ์	กองวิเทศ สัมพันธ์		
							ผล														
14	งานกองทุนการศึกษาสงเคราะห์ นิสิต	1.1	1.1.1, 1.1.2	1.1.1, 1.1.2	2	โครงการต่อ เนื่อง	แผน	1	560	1	71	71	0	01/10/2566	30/09/2567	5,410	3,000,000	กองวิเทศสัมพันธ์	กองวิเทศ สัมพันธ์		
							ผล														
15	โครงการให้ความรู้เรื่อง EdPEX ระดับคณะและมหาวิทยาลัย	1.1	1.1.1, 1.1.2, 1.1.3,	1.1.1, 1.1.2	2	โครงการจบ ในปีงบประมาณ	แผน	1	60	4	0	0	0	01/10/2566	30/09/2567	30,000	80,000	สำนักงานประกัน คุณภาพ	สำนักงาน ประกันคุณภาพ		
							ผล														

* คำว่า "การผลิตบัณฑิต" หมายถึง 1.สนับสนุนการผลิตบัณฑิต 2.บริการวิชาการ 3.ทำนุบำรุงศิลปวัฒนธรรม

ลำดับ ที่	ชื่อโครงการ	เป้า ประสงค์	ตัว ชี้ วัด	กล ยุทธ์	การผลิต บัณฑิต *	ลักษณะ โครงการ	แผนการดำเนินการ										ชื่อ ผู้รับผิดชอบ โครงการ	ส่วนกลาง/ วิทยาเขต/ วิทยาลัยสงฆ์	
							ตัวชี้วัดเชิงปริมาณ			ตัวชี้วัดเชิงคุณภาพ		ตัวชี้วัดเชิงเวลา		งบประมาณ 2566 ไปพลางก่อน		ชื่อ			ส่วนกลาง/ วิทยาเขต/ วิทยาลัยสงฆ์
							จำนวน โครงการ	จำนวน ผู้เข้าร่วม โครงการ	จำนวน ครั้งที่ จัด	ผู้เข้าร่วมมี ความรู้ ความเข้าใจ เพิ่มขึ้น	ความพึงพอใจ ของผู้เข้าร่วม โครงการ	โครงการ แล้วเสร็จ ตามเวลาที่ กำหนด	กำหนดวัน						
													(โครงการ)	(คน)	(ครั้ง)	(ร้อยละ)			(ร้อยละ)
			1.1.4																
16	โครงการตรวจประเมินคุณภาพ การศึกษา	1.1	1.1.1,	1.1.1,	1	โครงการจบ ในปีงบประมาณ	แผน	1	0	0	0	0	0	01/10/2566	30/09/2567	1,503,000	1,253,000	สำนักงานประกัน คุณภาพ	สำนักงาน ประกันคุณภาพ
			ผล																
17	โครงการจัดทำตำราและเอกสาร ประกอบการเรียนการสอน	1.2	1.2.4	1.2.1	2	โครงการต่อ เนื่อง	แผน	1	0	0	0	0	0	08/11/2566	08/11/2566	200,000	0	สถาบันภาษา	สถาบันภาษา
			ผล																
18	โครงการจัดทำข้อสอบ MCU-GET	1.2	1.2.4	1.2.1	1,2	โครงการต่อ เนื่อง	แผน	1	0	0	0	0	0	01/11/2566	01/10/2567	120,000	0	สถาบันภาษา	สถาบันภาษา
			ผล																
19	โครงการพัฒนาบุคลากรและ นิสิตเพื่อเป็นพระวิปัสสนาจารย์ ประจำมหาวิทยาลัย	1.1	1.1.3	1.1.1, 1.1.2	1,2,4	โครงการต่อ เนื่อง	แผน	1	100	2	80	80	50	01/01/2567	30/09/2566	200,000	-200,000	ส่วนวางแผนและ พัฒนาการอบรม สถาบันวิปัสสนา ธุระ	สถาบันวิปัสสนา ธุระ,สถาบัน วิปัสสนาธุระ
			ผล																
20	โครงการเปิดสอนหลักสูตรพุทธ ศาสตรมหาบัณฑิต สาขาวิชา พระธรรมทูต	1.1	1.1.2	1.1.1	1	โครงการต่อ เนื่อง	แผน	1	51	1	100	100	0	01/10/2566	30/09/2567	90,000	55,000	วิทยาลัยพระ ธรรมทูต	วิทยาลัยพระ ธรรมทูต
			ผล																

* คำว่า "การผลิตบัณฑิต" หมายถึง 1.สนับสนุนการผลิตบัณฑิต 2.บริการวิชาการ 3.ทำนุบำรุงศิลปวัฒนธรรม

ลำดับ ที่	ชื่อโครงการ	เป้า ประสงค์	ตัว ชี้ วัด	กล ยุทธ์	การผลิต บัณฑิต *	ลักษณะ โครงการ	แผนการดำเนินการ										ชื่อ ผู้รับผิดชอบ โครงการ	ส่วนกลาง/ วิทยาเขต/ วิทยาลัยสงฆ์	
							ตัวชี้วัดเชิงปริมาณ			ตัวชี้วัดเชิงคุณภาพ		ตัวชี้วัดเชิงเวลา		งบประมาณ 2566 ไปพลางก่อน		ชื่อ			ส่วนกลาง/ วิทยาเขต/ วิทยาลัยสงฆ์
							จำนวน โครงการ	จำนวน ผู้เข้าร่วม โครงการ	จำนวน ครั้งที่ จัด	ผู้เข้าร่วมมี ความรู้ ความเข้าใจ เพิ่มขึ้น	ความพึงพอใจ ของผู้เข้าร่วม โครงการ	โครงการ แล้วเสร็จ ตามเวลาที่ กำหนด	กำหนดวัน						
													(โครงการ)	(คน)	(ครั้ง)	(ร้อยละ)			(ร้อยละ)
21	โครงการจัดตั้งและเปิดศูนย์ ปฏิบัติวิทยาลัยพระธรรมทูต และงานต่างประเทศ	1.1	1.1.1	1.1.1	2	โครงการต่อ เนื่อง	แผน	1	200	2	100	100	80	01/10/2566	30/09/2567	300,000	200,000	วิทยาลัยพระ ธรรมทูต	วิทยาลัยพระ ธรรมทูต
							ผล												
22	วิทยาลัยพระธรรมทูต มหาวิทยาลัยมหาจุฬาลงกร ณราชวิทยาลัย มีภารกิจเกี่ยวกับ งานจัดการเรียนการสอนเพื่อ พัฒนาพระธรรมทูต จัดการฝึก อบรมพระธรรมทูต วิจัย พัฒนา รูปแบบและวิธีการเผยแผ่พระ พุทธศาสนาทั้งในประเทศและ ต่าง	1.1	1.1.4	1.1.2	1	โครงการต่อ เนื่อง	แผน	1	70	1	100	100	0	01/01/2567	30/09/2567	72,500	72,500	วิทยาลัยพระ ธรรมทูต	วิทยาลัยพระ ธรรมทูต
							ผล												
23	โครงการเตรียมความพร้อมการ ตรวจประเมินคุณภาพการศึกษา ระดับหลักสูตรและระดับ วิทยาลัย	1.2	1.2.1	1.2.1	1	โครงการจบ ในปีบ ประมาณ	แผน	1	20	2	100	100	90	31/10/2566	30/09/2567	12,500	12,500	วิทยาลัยพระ ธรรมทูต	วิทยาลัยพระ ธรรมทูต
							ผล												

* คำว่า "การผลิตบัณฑิต" หมายถึง 1.สนับสนุนการผลิตบัณฑิต 2.บริการวิชาการ 3.ทำนุบำรุงศิลปวัฒนธรรม

ลำดับ ที่	ชื่อโครงการ	เป้า ประสงค์	ตัว ชี้ วัด	กล ยุทธ์	การผลิต บัณฑิต *	ลักษณะ โครงการ	แผนการดำเนินการ										ชื่อ ผู้รับผิดชอบ โครงการ	ส่วนกลาง/ วิทยาเขต/ วิทยาลัยสงฆ์	
							ตัวชี้วัดเชิงปริมาณ			ตัวชี้วัดเชิงคุณภาพ		ตัวชี้วัดเชิงเวลา		งบประมาณ 2566 ไปพลางก่อน		ชื่อ			ส่วนกลาง/ วิทยาเขต/ วิทยาลัยสงฆ์
							จำนวน โครงการ	จำนวน ผู้เข้าร่วม โครงการ	จำนวน ครั้งที่ จัด	ผู้เข้าร่วมมี ความรู้ ความเข้าใจ เพิ่มขึ้น	ความพึงพอใจ ของผู้เข้าร่วม โครงการ	โครงการ แล้วเสร็จ ตามเวลาที่ กำหนด	กำหนดวัน						
													(โครงการ)	(คน)	(ครั้ง)	(ร้อยละ)			(ร้อยละ)
24	โครงการวิจัยเรื่องรูปแบบการฝึก ปฏิบัติการสังคมสงเคราะห์ของ พระธรรมทูตสายต่างประเทศ: อินเดีย-เนปาล	1.3	1.3.1, 1.3.2	1.3.1	4	โครงการต่อ เนื่อง	แผน	1	80	1	100	100	0	31/10/2566	30/09/2567	20,000	วิทยาลัยพระ ธรรมทูต	วิทยาลัยพระ ธรรมทูต	
							ผล												
25	โครงการอบรมเทคนิคการเขียน งานวิชาการด้านนวัตกรรม	1.1	1.1.2	1.1.2	-	โครงการ ประจำปี	แผน	1	50	1	60	60	0	01/10/2566	30/09/2567	20,000	พระมหาดนัยพัชร คมภิรตปญโญ, ดร.	บัณฑิตวิทยาลัย หลักสูตรพุทธ ศาสตร์คหกรรม บัณฑิต สาขา วิชาปรัชญา, บัณฑิตวิทยาลัย	
							ผล												
26	ปฏิบัติวิปัสสนากรรมฐาน	1.1	1.1.4	1.1.2	1	โครงการ ประจำปี	แผน	1	100	2	80	80	0	01/10/2566	12/10/2566	250,000	พระมหาธนวุฒิ โชติธมโม เลขานุการสำนัก งานคนบตี้า	บัณฑิตวิทยาลัย	
							ผล												
27	คัดเลือกวิทยานิพนธ์และดุษฎี นิพนธ์ดีเด่นระดับบัณฑิตศึกษา	1.4	1.4.1	1.4.1	1	โครงการ ประจำปี	แผน	1	50	1	90	90	0	01/10/2566	30/12/2566	13,000	พระสุธีรัตน บัณฑิต,รศ.ดร. คณบดีบัณฑิต วิทยาลัย	บัณฑิตวิทยาลัย	
							ผล												

* คำว่า "การผลิตบัณฑิต" หมายถึง 1.สนับสนุนการผลิตบัณฑิต 2.บริการวิชาการ 3.ทำนุบำรุงศิลปวัฒนธรรม

ลำดับ ที่	ชื่อโครงการ	เป้า ประสงค์	ตัว ชี้ วัด	กล ยุทธ์	การผลิต บัณฑิต *	ลักษณะ โครงการ	แผนการดำเนินการ										ชื่อ ผู้รับผิดชอบ โครงการ	ส่วนกลาง/ วิทยาเขต/ วิทยาลัยสงฆ์	
							ตัวชี้วัดเชิงปริมาณ			ตัวชี้วัดเชิงคุณภาพ		ตัวชี้วัดเชิงเวลา		งบประมาณ 2566 ไปพลางก่อน		ชื่อ			ส่วนกลาง/ วิทยาเขต/ วิทยาลัยสงฆ์
							จำนวน โครงการ	จำนวน ผู้เข้าร่วม โครงการ	จำนวน ครั้งที่ จัด	ผู้เข้าร่วมมี ความรู้ ความเข้าใจ เพิ่มขึ้น	ความพึงพอใจ ของผู้เข้าร่วม โครงการ	โครงการ แล้วเสร็จ ตามเวลาที่ กำหนด	กำหนดวัน						
													(โครงการ)	(คน)	(ครั้ง)	(ร้อยละ)			(ร้อยละ)
28	โครงการคลินิกวิทยานิพนธ์ ระดับบัณฑิตศึกษา	1.1	1.1.2	1.1.2	1,2,4	โครงการ ประจำปี	แผน	1	50	1	0	0	0	01/10/2566	30/09/2567	20,000	พระมหาดนัยพัชร คมภีรปณฺเฑ, ดร.	บัณฑิตวิทยาลัย หลักสูตรพุทธ ศาสตรดุษฎี บัณฑิต สาขา วิชาปรัชญา, บัณฑิตวิทยาลัย	
							ผล												
29	โครงการมอบทุนการศึกษา	1.1	1.1.2	1.1.2	-	โครงการ ใหม่	แผน	1	50	1	60	60	0	01/10/2566	31/10/2567	10,000	พระครูโกศล ศาสนบัณฑิต, รศ. ดร. ผอ. หลัก สุตรา	บัณฑิตวิทยาลัย หลักสูตรพุทธ ศาสตรมหา บัณฑิต สาขา วิชาปรัชญา, บัณฑิตวิทยาลัย	
							ผล												
30	โครงการปฐมนิเทศนิสิตใหม่	1.1	1.1.2	1.1.2	1	โครงการ ประจำปี	แผน	1	50	1	60	60	0	01/10/2566	30/09/2567	30,000	พระมหาพรชัย สี วิโร, ผศ.ดร. อาจารย์ ประจำหลักสูตรฯ	บัณฑิต วิทยาลัย, บัณฑิตวิทยาลัย หลักสูตรพุทธ ศาสตรมหา บัณฑิต สาขา วิชาปรัชญา	
							ผล												

* คำว่า "การผลิตบัณฑิต" หมายถึง 1.สนับสนุนการผลิตบัณฑิต 2.บริการวิชาการ 3.ทำนุบำรุงศิลปวัฒนธรรม

ลำดับ ที่	ชื่อโครงการ	เป้า ประสงค์	ตัว ชี้ วัด	กล ยุทธ์	การผลิต บัณฑิต *	ลักษณะ โครงการ	แผนการดำเนินการ										ชื่อ ผู้รับผิดชอบ โครงการ	ส่วนกลาง/ วิทยาเขต/ วิทยาลัยสงฆ์			
							แผน	ตัวชี้วัดเชิงปริมาณ			ตัวชี้วัดเชิงคุณภาพ		ตัวชี้วัดเชิงเวลา		งบประมาณ 2566 ไปกลางก่อน				งบ ในงบ	งบ นอกงบ	
								จำนวน โครงการ	จำนวน ผู้เข้าร่วม โครงการ	จำนวน ครั้งที่ จัด	ผู้เข้าร่วมมี ความรู้ ความเข้าใจ เพิ่มขึ้น	ความพึงพอใจ ของผู้เข้าร่วม โครงการ	โครงการ แล้วเสร็จ ตามเวลาที่ กำหนด	กำหนดวัน							
														ว/ด/ป							ว/ด/ป
(โครงการ)	(คน)	(ครั้ง)	(ร้อยละ)	(ร้อยละ)	(ร้อยละ)	เริ่มต้น	สิ้นสุด														
31	โครงการพัฒนาศึกษานอกสถานที่ เพื่อส่งเสริมหลักสูตร	1.1	1.1.2	1.1.2	1	โครงการ ประจำปี	แผน	1	50	1	100	100	0	01/10/2566	30/09/2567	10,000	พระมหาขวัญชัย กิตติเมธี, ดร.	บัณฑิต วิทยาลัย, บัณฑิตวิทยาลัย หลักสูตรพุทธ ศาสตร์มหา บัณฑิต สาขา วิชาปรัชญา			
							ผล														
32	โครงการพัฒนาบุคลากรด้านการ เขียนบทความวิชาการ	1.3	1.3.2	1.3.3	4	โครงการ ประจำปี	แผน	1	0	0	0	0	0	01/04/2567	30/06/2567	0	รศ.ดร.ประยูร สุ ยะใจ	คณะ มนุษยศาสตร์			
							ผล														
33	โครงการสัมมนาฝึกภาคปฏิบัติ ทางจิตวิทยา	1.1	1.1.4	1.1.2	1	โครงการต่อ เนื่อง	แผน	1	0	0	0	0	0	01/12/2566	31/03/2567	33,330	ภาควิชาจิตวิทยา	คณะ มนุษยศาสตร์			
							ผล														
34	โครงการประชุมสัมมนาวิชาการ เชิงปฏิบัติการ	1.1	1.1.4	1.1.2	1	โครงการ ประจำปี	แผน	1	0	0	0	0	0	01/02/2567	31/03/2567	0	พระมหาสุเทพ สุ ทธิญาโณ, ผศ.ดร.	คณะ มนุษยศาสตร์			
							ผล														
35	โครงการพัฒนาศึกษานอกสถานที่ ภาควิชาจิตวิทยา	1.1	1.1.4	1.1.2	1	โครงการ ประจำปี	แผน	1	0	0	0	0	0	01/01/2567	31/03/2567	20,000	ภาควิชาจิตวิทยา	คณะ มนุษยศาสตร์			
							ผล														

* คำว่า "การผลิตบัณฑิต" หมายถึง 1.สนับสนุนการผลิตบัณฑิต 2.บริการวิชาการ 3.ทำนุบำรุงศิลปวัฒนธรรม

ลำดับ ที่	ชื่อโครงการ	เป้า ประ สงค์	ตัว ชี้ วัด	กล ยุทธ์	การผลิ ต บัณฑิต *	ลักษณะ โครงการ	แผนการดำเนินการ										ชื่อ ผู้รับผิดชอบ โครงการ	ส่วนกลาง/ วิทยาเขต/ วิทยาลัยสงฆ์					
							แผน	ตัวชี้วัดเชิงปริมาณ			ตัวชี้วัดเชิงคุณภาพ		ตัวชี้วัดเชิงเวลา		งบประมาณ 2566 ไปพลางก่อน				ชื่อ	ส่วนกลาง/ วิทยาเขต/ วิทยาลัยสงฆ์			
								จำนวน โครงการ	จำนวน ผู้เข้าร่วม โครงการ	จำนวน ครั้งที่ จัด	ผู้เข้าร่วมมี ความรู้ ความเข้าใจ เพิ่มขึ้น	ความพึงพอใจ ของผู้เข้าร่วม โครงการ	โครงการ แล้วเสร็จ ตามเวลาที่ กำหนด	กำหนดวัน							งบ	นอกงบ	
														ว/ด/ป									ว/ด/ป
(โครงการ)	(คน)	(ครั้ง)	(ร้อยละ)	(ร้อยละ)	(ร้อยละ)	เริ่มต้น	สิ้นสุด	ในงบ	นอกงบ														
36	โครงการมนุษยศาสตร์สัญจรส่งเสริมเผยแผ่และพัฒนาคิดใจ	1.1	1.1.4	1.1.2	2	โครงการประจำปี	แผน	1	0	0	0	0	0	01/02/2567	30/06/2567	66,660	0	ผศ.ดร.เมธาพันธ์ โพธิ์ธีรโรจน์	คณะ มนุษยศาสตร์				
							ผล																
37	โครงการทัศนศึกษานอกสถานที่ภาควิชาภาษาไทย	1.1	1.1.3	1.1.1, 1.1.2	1	โครงการต่อเนื่อง	แผน	1	0	0	0	0	0	01/09/2567	30/09/2567	20,000	0	ภาควิชาภาษาไทย	คณะ มนุษยศาสตร์				
							ผล																
38	โครงการสัมมนาวิชาการภาควิชาภาษาไทย	1.1	1.1.4	1.1.2	1	โครงการต่อเนื่อง	แผน	1	0	0	0	0	0	01/01/2567	31/03/2567	26,660	0	ภาควิชาภาษาไทย	คณะ มนุษยศาสตร์				
							ผล																
39	โครงการทัศนศึกษานอกสถานที่ภาควิชาภาษาต่างประเทศ	1.1	1.1.4	1.1.2	1	โครงการประจำปี	แผน	1	0	0	0	0	0	01/08/2567	30/09/2567	20,000	0	ภาควิชาภาษา ต่างประเทศ	คณะ มนุษยศาสตร์				
							ผล																
40	โครงการเตรียมความพร้อมนิสิตในการศึกษาต่อ	1.1	1.1.4	1.1.2	2	โครงการประจำปี	แผน	1	0	0	0	0	0	01/06/2567	31/08/2567	20,000	0	พระมหาสุเทพ สุ ทธิญาโณ, ผศ.ดร.	คณะ มนุษยศาสตร์				
							ผล																
41	โครงการฝึกทักษะการเรียนรู้ภาษาไทยสำหรับบัณฑิตต่างประเทศ	1.1	1.1.4	1.1.2	2	โครงการประจำปี	แผน	1	0	0	0	0	0	01/06/2567	30/09/2567	33,000	0	ภาควิชาภาษาไทย	คณะ มนุษยศาสตร์				
							ผล																
42	โครงการสัมมนาเชิงปฏิบัติการจัดการองค์ความรู้พุทธจิตวิทยากับการจัดการเรียนการสอน	1.1	1.1.4	1.1.2	1	โครงการประจำปี	แผน	1	100	1	80	80	0	05/01/2567	31/03/2567		0	ภาควิชาจิตวิทยา	คณะ มนุษยศาสตร์				
							ผล																

* คำว่า "การผลิตบัณฑิต" หมายถึง 1.สนับสนุนการผลิตบัณฑิต 2.บริการวิชาการ 3.ทำนุบำรุงศิลปวัฒนธรรม

ลำดับ ที่	ชื่อโครงการ	เป้า ประสงค์	ตัว ชี้ วัด	กล ยุทธ์	การผลิต บัณฑิต *	ลักษณะ โครงการ	แผนการดำเนินการ										ชื่อ ผู้รับผิดชอบ โครงการ	ส่วนกลาง/ วิทยาเขต/ วิทยาลัยสงฆ์	
							ตัวชี้วัดเชิงปริมาณ			ตัวชี้วัดเชิงคุณภาพ		ตัวชี้วัดเชิงเวลา		งบประมาณ 2566 ไปกลางก่อน		ชื่อ			ส่วนกลาง/ วิทยาเขต/ วิทยาลัยสงฆ์
							จำนวน โครงการ	จำนวน ผู้เข้าร่วม โครงการ	จำนวน ครั้งที่ จัด	ผู้เข้าร่วมมี ความรู้ ความเข้าใจ เพิ่มขึ้น	ความพึงพอใจ ของผู้เข้าร่วม โครงการ	โครงการ แล้วเสร็จ ตามเวลาที่ กำหนด	กำหนดวัน						
													(โครงการ)	(คน)	(ครั้ง)	(ร้อยละ)			(ร้อยละ)
43	โครงการสนับสนุนการผลิตบัณฑิต (หลักสูตรประกาศนียบัตรจิตวิทยาการปรึกษาแนวพุทธ)	1.1	1.1.4	1.1.2	1	โครงการประจำปี	แผน	1	0	0	0	0	0	01/11/2566	30/09/2567	0	พระมหาสุเทพ สุทธิญาโณ, ผศ.ดร.	คณะ มนุษยศาสตร์	
							ผล												
44	โครงการประชุมเครือข่ายการจัดการเรียนการสอนพุทธจิตวิทยา	1.1	1.1.4	1.1.2	1	โครงการประจำปี	แผน	1	0	0	0	0	0	01/04/2567	30/06/2567	66,660	0	ภาควิชาจิตวิทยา	คณะ มนุษยศาสตร์
							ผล												
45	โครงการจัดกิจกรรมเสริมหลักสูตร (ป.ตรี)	1.1	1.1.4	1.1.2	1	โครงการประจำปี	แผน	1	0	0	0	0	0	01/02/2567	31/08/2567	80,660	0	พระมหาสุเทพ สุทธิญาโณ, ผศ.ดร.	คณะ มนุษยศาสตร์
							ผล												
46	โครงการจัดกิจกรรมเสริมหลักสูตรอภิปรายวิชาการ English Program	1.1	1.1.4	1.1.2	1	โครงการประจำปี	แผน	1	0	0	0	0	0	01/01/2567	31/03/2567	26,660	0	ภาควิชาภาษา ต่างประเทศ	คณะ มนุษยศาสตร์
							ผล												
47	โครงการจัดกิจกรรมเสริมหลักสูตรชมรมภาษาอังกฤษ	1.1	1.1.4	1.1.2	1	โครงการประจำปี	แผน	1	0	0	0	0	0	01/01/2567	31/03/2567	26,660	0	ภาควิชาภาษา ต่างประเทศ	คณะ มนุษยศาสตร์
							ผล												
48	โครงการพัฒนาศึกษานอกสถานที่ ป.ตรี English Program	1.1	1.1.4	1.1.2	1	โครงการประจำปี	แผน	1	0	0	0	0	0	01/08/2567	30/09/2567	20,000	0	ภาควิชาภาษา ต่างประเทศ	คณะ มนุษยศาสตร์
							ผล												

* คำว่า "การผลิตบัณฑิต" หมายถึง 1.สนับสนุนการผลิตบัณฑิต 2.บริการวิชาการ 3.ทำนุบำรุงศิลปวัฒนธรรม

ลำดับ ที่	ชื่อโครงการ	เป้า ประสงค์	ตัว ชี้ วัด	กล ยุทธ์	การผลิต บัณฑิต *	ลักษณะ โครงการ	แผนการดำเนินการ										งบประมาณ 2566 ไปกลางก่อน	ชื่อ ผู้รับผิดชอบ โครงการ	ส่วนกลาง/ วิทยาเขต/ วิทยาลัยสงฆ์		
							ตัวชี้วัดเชิงปริมาณ			ตัวชี้วัดเชิงคุณภาพ		ตัวชี้วัดเชิงเวลา		กำหนดวัน		โครงการ แล้วเสร็จ ตามเวลาที่ กำหนด				ในงบ	นอกงบ
							จำนวน โครงการ	จำนวน ผู้เข้าร่วม โครงการ	จำนวน ครั้งที่ จัด	ผู้เข้าร่วมมี ความรู้ ความเข้าใจ เพิ่มขึ้น	ความพึงพอใจ ของผู้เข้าร่วม โครงการ	โครงการ แล้วเสร็จ ตามเวลาที่ กำหนด	ว/ด/ป								
							(โครงการ)	(คน)	(ครั้ง)	(ร้อยละ)	(ร้อยละ)	(ร้อยละ)	เริ่มต้น	สิ้นสุด	ในงบ	นอกงบ					
49	โครงการส่งเสริมวัฒนธรรม บ้ายศรีสุขวัญและรับนิสิตใหม่	1.1	1.1.4	1.1.2	3	โครงการ ประจำปี	แผน	1	0	0	0	0	0	01/06/2567	31/08/2567	20,000	0	พระมหาสุเทพ สุ ทธิญาโณ, ผศ.ดร.	คณะ มนุษยศาสตร์		
							ผล														
50	โครงการจัดอบรมวินัยจรรยา และรักษาความปลอดภัย	1.4	1.4.1	1.4.1	1	โครงการต่อ เนื่อง	แผน	1	0	0	0	0	0	27/10/2566	27/10/2566		0	กองอาคารสถานที่ และยานพาหนะ	กองอาคาร สถานที่และยาน พาหนะ		
							ผล														
51	โครงการจัดทำป้ายหมัก ปุยอินทรี เพื่อพัฒนาคุณภาพดิน	1.4	1.4.1	1.4.1	1	โครงการต่อ เนื่อง	แผน	1	0	0	0	0	0	27/10/2566	27/10/2566		3,300	กองอาคารสถานที่ และยานพาหนะ	กองอาคาร สถานที่และยาน พาหนะ		
							ผล														
52	โครงการจัดอบรมการป้องกัน อัคคีภัยภายในอาคาร	1.4	1.4.1	1.4.1	1	โครงการต่อ เนื่อง	แผน	1	0	0	0	0	0	27/10/2566	27/10/2566		3,330	กองอาคารสถานที่ และยานพาหนะ	กองอาคาร สถานที่และยาน พาหนะ		
							ผล														
53	โครงการจดหมายเหตุ มหาวิทยาลัยมหาจุฬาลงกร ณราชวิทยาลัย (Mahachula Archives)	1.4	1.4.2	1.4.1	2	โครงการต่อ เนื่อง	แผน	1	0	0	0	0	0	01/12/2566	30/09/2567	33,330	0	ส่วนหอสมุดกลาง สำนักหอสมุดและ เทคโนโลยี สารสนเทศ	ส่วนหอสมุด กลาง		
							ผล														
54	โครงการแนะแนวการศึกษา มหาวิทยาลัยมหาจุฬาลงกร ณราชวิทยาลัย	1.1	1.1.4	1.1.2	1	โครงการจบ ในปีงบประมาณ	แผน	1	450	1	18	18	0	31/10/2566	31/10/2566		40,000	กลุ่มงานรับนิสิต ทะเบียน และ สถิติ	ส่วนทะเบียน นิสิต		
							ผล														

* คำว่า "การผลิตบัณฑิต" หมายถึง 1.สนับสนุนการผลิตบัณฑิต 2.บริการวิชาการ 3.ทำนุบำรุงศิลปวัฒนธรรม

ลำดับ ที่	ชื่อโครงการ	เป้า ประ สงค์	ตัว ชี้ วัด	กล ยุทธ์	การผลิต บัณฑิต *	ลักษณะ โครงการ	แผนการดำเนินการ										ชื่อ ผู้รับผิดชอบ โครงการ	ส่วนกลาง/ วิทยาเขต/ วิทยาลัยสงฆ์			
							แผน	ตัวชี้วัดเชิงปริมาณ			ตัวชี้วัดเชิงคุณภาพ		ตัวชี้วัดเชิงเวลา		งบประมาณ 2566 ไปพลางก่อน				ชื่อ	ส่วนกลาง/ วิทยาเขต/ วิทยาลัยสงฆ์	
								จำนวน โครงการ	จำนวน ผู้เข้าร่วม โครงการ	จำนวน ครั้งที่ จัด	ผู้เข้าร่วมมี ความรู้ ความเข้าใจ เพิ่มขึ้น	ความพึงพอใจ ของผู้เข้าร่วม โครงการ	โครงการ แล้วเสร็จ ตามเวลาที่ กำหนด	กำหนดวัน							
														ว/ด/ป							ว/ด/ป
(โครงการ)	(คน)	(ครั้ง)	(ร้อยละ)	(ร้อยละ)	(ร้อยละ)	เริ่มต้น	สิ้นสุด														
55	โครงการนิสิตสังคมศาสตร์อาสาพัฒนาชุมชน (ป.ตรี)	1.1	1.1.4	1.1.2	1	โครงการต่อเนื่อง	แผน	1	150	150	0	0	0	01/11/2566	30/11/2566	50,000	0	คณะสังคมศาสตร์	คณะสังคมศาสตร์		
							ผล														
56	โครงการกิจกรรมเสริมหลักสูตร	1.1	1.1.4	1.1.2	1	โครงการต่อเนื่อง	แผน	1	408	408	0	0	0	01/01/2567	30/01/2567	100,000	0	คณะสังคมศาสตร์	คณะสังคมศาสตร์		
							ผล														
57	โครงการไหว้ครู	1.1	1.1.4	1.1.2	3	โครงการต่อเนื่อง	แผน	1	408	408	0	0	0	01/05/2567	31/05/2567	50,000	0	คณะสังคมศาสตร์	คณะสังคมศาสตร์		
							ผล														
58	โครงการอภิปรายและเสวนาทางวิชาการ	1.1	1.1.4	1.1.2	1	โครงการต่อเนื่อง	แผน	1	408	408	0	0	0	01/02/2567	28/02/2567	50,000	0	คณะสังคมศาสตร์	คณะสังคมศาสตร์		
							ผล														
59	โครงการจัดนิทรรศกาลมูทิตาบัณฑิตใหม่	1.1	1.1.4	1.1.2	1	โครงการต่อเนื่อง	แผน	1	100	100	0	0	0	01/12/2566	31/12/2566	50,000	0	คณะสังคมศาสตร์	คณะสังคมศาสตร์		
							ผล														
60	โครงการฝึกภาคปฏิบัติงานสังคมสงเคราะห์	1.1	1.1.4	1.1.2	1	โครงการต่อเนื่อง	แผน	1	50	50	0	0	0	03/11/2566	03/11/2566	30,000	0	คณะสังคมศาสตร์	คณะสังคมศาสตร์		
							ผล														
61	โครงการปัจฉิมนิเทศนิสิต	1.1	1.1.4	1.1.2	1	โครงการต่อเนื่อง	แผน	1	167	167	0	0	0	01/03/2567	30/03/2567	50,000	0	คณะสังคมศาสตร์	คณะสังคมศาสตร์		
							ผล														

* คำว่า "การผลิตบัณฑิต" หมายถึง 1.สนับสนุนการผลิตบัณฑิต 2.บริการวิชาการ 3.ทำนุบำรุงศิลปวัฒนธรรม

ลำดับ ที่	ชื่อโครงการ	เป้า ประสงค์	ตัว ชี้ วัด	กล ยุทธ์	การผลิต บัณฑิต *	ลักษณะ โครงการ	แผนการดำเนินการ										ชื่อ ผู้รับผิดชอบ โครงการ	ส่วนกลาง/ วิทยาเขต/ วิทยาลัยสงฆ์			
							แผน	ตัวชี้วัดเชิงปริมาณ			ตัวชี้วัดเชิงคุณภาพ		ตัวชี้วัดเชิงเวลา		งบประมาณ 2566 ไปพลางก่อน				ในงบ	นอกงบ	
								จำนวน โครงการ	จำนวน ผู้เข้าร่วม โครงการ	จำนวน ครั้งที่ จัด	ผู้เข้าร่วมมี ความรู้ ความเข้าใจ เพิ่มขึ้น	ความพึงพอใจ ของผู้เข้าร่วม โครงการ	โครงการ แล้วเสร็จ ตามเวลาที่ กำหนด	กำหนดวัน							
														ว/ด/ป							ว/ด/ป
(โครงการ)	(คน)	(ครั้ง)	(ร้อยละ)	(ร้อยละ)	(ร้อยละ)	เริ่มต้น	สิ้นสุด														
62	โครงการประชาสัมพันธ์หลักสูตร และแนะแนวการศึกษา	1.2	1.2.3	1.2.2	1	โครงการต่อเนื่อง	แผน	1	108	108	0	0	0	01/12/2566	30/04/2567	50,000	0	คณะสังคมศาสตร์	คณะสังคม ศาสตร์		
							ผล														
63	โครงการอบรมส่งเสริมทักษะ ด้านภาษาอังกฤษแก่นิสิต	1.1	1.1.4	1.1.2	1	โครงการต่อเนื่อง	แผน	1	100	100	0	0	0	01/05/2567	30/05/2567	40,000	0	คณะสังคมศาสตร์	คณะสังคม ศาสตร์		
							ผล														
64	โครงการส่งเสริมการเรียนรู้ของ นิสิต	1.1	1.1.4	1.1.2	1	โครงการต่อเนื่อง	แผน	1	408	408	0	0	0	03/11/2566	03/11/2566	210,000	0	คณะสังคมศาสตร์	คณะสังคม ศาสตร์		
							ผล														
65	โครงการพัฒนาทักษะการ จัดการเรียนรู้ตามหลักไตรสิกขา โดยสถาบันอุดมศึกษาเป็นพี่ เลี้ยง	1.1	1.1.4	1.1.2	-	โครงการต่อเนื่อง	แผน	1	0	0	0	0	27/10/2566	27/10/2566		973,300	พระมหาฉัตรชัย ธมมวรเมธี	คณะครุศาสตร์			
							ผล														
66	โครงการฝึกประสบการณ์ วิชาชีพครู	1.1	1.1.4	1.1.2	-	โครงการต่อเนื่อง	แผน	1	0	0	0	0	27/10/2566	27/10/2566		0	พระมหาฉัตรชัย ธมมวรเมธี	คณะครุศาสตร์			
							ผล														
67	โครงการจัดกิจกรรมเสริม หลักสูตร	1.1	1.1.4	1.1.1,	-	โครงการต่อเนื่อง	แผน	1	0	0	0	0	27/10/2566	27/10/2566	100,000	86,700	พระมหาฉัตรชัย ธมมวรเมธี	คณะครุศาสตร์			
				1.1.2			ผล														

* คำว่า "การผลิตบัณฑิต" หมายถึง 1.สนับสนุนการผลิตบัณฑิต 2.บริการวิชาการ 3.ทำนุบำรุงศิลปวัฒนธรรม

ลำดับ ที่	ชื่อโครงการ	เป้า ประสงค์	ตัว ชี้ วัด	กล ยุทธ์	การผลิต บัณฑิต *	ลักษณะ โครงการ	แผนการดำเนินการ										ชื่อ ผู้รับผิดชอบ โครงการ	ส่วนกลาง/ วิทยาเขต/ วิทยาลัยสงฆ์			
							แผน	ตัวชี้วัดเชิงปริมาณ			ตัวชี้วัดเชิงคุณภาพ		ตัวชี้วัดเชิงเวลา		งบประมาณ 2566 ไปพลางก่อน				ในงบ	นอกงบ	
								จำนวน โครงการ	จำนวน ผู้เข้าร่วม โครงการ	จำนวน ครั้งที่ จัด	ผู้เข้าร่วมมี ความรู้ ความเข้าใจ เพิ่มขึ้น	ความพึงพอใจ ของผู้เข้าร่วม โครงการ	โครงการ แล้วเสร็จ ตามเวลาที่ กำหนด	กำหนดวัน							
														ว/ด/ป							ว/ด/ป
(โครงการ)	(คน)	(ครั้ง)	(ร้อยละ)	(ร้อยละ)	(ร้อยละ)	เริ่มต้น	สิ้นสุด														
68	โครงการเสริมความรู้และทักษะ ความเป็นพลเมือง (Covic Eduaction)	1.1	1.1.4	1.1.2	-	โครงการต่อเนื่อง	แผน	1	0	0	0	0	0	27/10/2566	27/10/2566	60,000	0	ผศ.ดร.เกษม แสง นนท์	คณะครุศาสตร์		
							ผล														
69	โครงการกิจกรรมพัฒนานิสิต	1.1	1.1.3	1.1.1, 1.1.2	-	โครงการต่อเนื่อง	แผน	1	0	0	0	0	0	27/10/2566	27/10/2566	100,000	50,000	ดร.วีรพงษ์ แพง คำอึก	คณะครุศาสตร์		
							ผล														
70	โครงการคลินิกวิทยานิพนธ์ ระดับบัณฑิตศึกษา	1.1	1.1.1	1.1.1	1	โครงการจบ ในปีงบประมาณ	แผน	1	80	2	0	0	0	01/10/2566	30/09/2567		15,000	ผศ.ดร.แม่ชี กฤษณา รักษา โหม	บัณฑิตวิทยาลัย หลักสูตรพุทธ ศาสนามหา บัณฑิต สาขา วิชาพระพุทธ ศาสนา (ภาค พิเศษ)		
							ผล														
71	โครงการมอบทุนการศึกษา	1.1	1.1.2	1.1.2	1	โครงการจบ ในปีงบประมาณ	แผน	1	10	3	0	0	0	01/10/2566	30/09/2567		250,000	ผศ.ดร.แม่ชี กฤษณา รักษา โหม	บัณฑิตวิทยาลัย หลักสูตรพุทธ ศาสนามหา บัณฑิต สาขา วิชาพระพุทธ ศาสนา (ภาค		
							ผล														

* คำว่า "การผลิตบัณฑิต" หมายถึง 1.สนับสนุนการผลิตบัณฑิต 2.บริการวิชาการ 3.ทำนุบำรุงศิลปวัฒนธรรม

ลำดับ ที่	ชื่อโครงการ	เป้า ประสงค์	ตัว ชี้ วัด	กล ยุทธ์	การผลิ ตบัณฑิต *	ลักษณะ โครงการ	แผนการดำเนินการ										ชื่อ ผู้รับผิดชอบ โครงการ	ส่วนกลาง/ วิทยาเขต/ วิทยาลัยสงฆ์			
							แผน	ตัวชี้วัดเชิงปริมาณ			ตัวชี้วัดเชิงคุณภาพ		ตัวชี้วัดเชิงเวลา		งบประมาณ 2566 ไปพลางก่อน				ชื่อ	ส่วนกลาง/ วิทยาเขต/ วิทยาลัยสงฆ์	
								จำนวน โครงการ	จำนวน ผู้เข้าร่วม โครงการ	จำนวน ครั้งที่ จัด	ผู้เข้าร่วมมี ความรู้ ความเข้าใจ เพิ่มขึ้น	ความพึงพอใจ ของผู้เข้าร่วม โครงการ	โครงการ แล้วเสร็จ ตามเวลาที่ กำหนด	กำหนดวัน							
														ว/ด/ป							ว/ด/ป
(โครงการ)	(คน)	(ครั้ง)	(ร้อยละ)	(ร้อยละ)	(ร้อยละ)	เริ่มต้น	สิ้นสุด														
72	โครงการปฏิบัติวิปัสสนา กรรมฐาน	1.1	1.1.2	1.1.2	1	โครงการจบ ในปีงบ ประมาณ	แผน	1	50	2	0	0	0	01/10/2566	30/09/2567		20,000	ผศ.ดร.แม่ชี กฤษณา รักษา โหม	บัณฑิตวิทยาลัย หลักสูตรพุทธ ศาสนามหา บัณฑิต สาขา วิชาพระพุทธ ศาสนา (ภาค พิเศษ)		
73	โครงการทัศนศึกษานอกสถานที่ เพื่อส่งเสริมหลักสูตร	1.2	1.2.2	1.2.2	1	โครงการ ประจำปี	แผน	1	50	2	0	0	0	01/10/2566	30/09/2567		15,000	ผศ.ดร.แม่ชี กฤษณา รักษา โหม	บัณฑิตวิทยาลัย หลักสูตรพุทธ ศาสนามหา บัณฑิต สาขา วิชาพระพุทธ ศาสนา (ภาค พิเศษ)		
74	โครงการมอบทุนการศึกษา	1.1	1.1.2	1.1.2	1	โครงการจบ ในปีงบ ประมาณ	แผน	1	0	0	0	0	0	01/10/2566	30/09/2567		200,000	ผศ.ดร.ดวงเพชร สมศรี	บัณฑิตวิทยาลัย หลักสูตรพุทธ ศาสตรคุษฎี		

* คำว่า "การผลิตบัณฑิต" หมายถึง 1.สนับสนุนการผลิตบัณฑิต 2.บริการวิชาการ 3.ทำนุบำรุงศิลปวัฒนธรรม

ลำดับ ที่	ชื่อโครงการ	เป้า ประสงค์	ตัว ชี้ วัด	กล ยุทธ์	การผลิต บัณฑิต *	ลักษณะ โครงการ	แผนการดำเนินการ										ชื่อ ผู้รับผิดชอบ โครงการ	ส่วนกลาง/ วิทยาเขต/ วิทยาลัยสงฆ์		
							แผน	ตัวชี้วัดเชิงปริมาณ			ตัวชี้วัดเชิงคุณภาพ		ตัวชี้วัดเชิงเวลา		งบประมาณ 2566 ไปพลางก่อน				ชื่อ	โครงการ
								จำนวน โครงการ	จำนวน ผู้เข้าร่วม โครงการ	จำนวน ครั้งที่ จัด	ผู้เข้าร่วมมี ความรู้ ความเข้าใจ เพิ่มขึ้น	ความพึงพอใจ ของผู้เข้าร่วม โครงการ	โครงการ แล้วเสร็จ ตามเวลาที่ กำหนด	กำหนดวัน						
														(โครงการ)	(คน)	(ครั้ง)				
ผล							เริ่มต้น	สิ้นสุด	ในงบ	นอกงบ										
																	บัณฑิต สาขา วิชาพระพุทธ ศาสนา (ภาค พิเศษ)			
75	โครงการทัศนศึกษานอกสถานที่ เพื่อส่งเสริมหลักสูตร	1.1	1.1.2	1.1.2	1	โครงการจบ ในปีงบ ประมาณ	แผน	1	80	1	100	100	0	01/10/2566	30/09/2567		100,000	ผศ.ดร.ดวงเพชร สมศรี	บัณฑิตวิทยาลัย หลักสูตรพุทธ ศาสตร์ดุขฎี บัณฑิต สาขา วิชาพระพุทธ ศาสนา (ภาค พิเศษ)	
76	โครงการสัมมนาพระพุทธศาสนา ในประเทศไทย	1.2	1.2.2	1.2.2	2	โครงการจบ ในปีงบ ประมาณ	แผน	1	50	0	100	100	0	01/10/2566	30/10/2567		100,000	ผศ.ดร.ดวงเพชร สมศรี	บัณฑิตวิทยาลัย หลักสูตรพุทธ ศาสตร์ดุขฎี บัณฑิต สาขา วิชาพระพุทธ ศาสนา (ภาค พิเศษ)	

* คำว่า "การผลิตบัณฑิต" หมายถึง 1.สนับสนุนการผลิตบัณฑิต 2.บริการวิชาการ 3.ทำนุบำรุงศิลปวัฒนธรรม

ลำดับ ที่	ชื่อโครงการ	เป้า ประสงค์	ตัว ชี้ วัด	กล ยุทธ์	การผลิ ตบัณฑิต *	ลักษณะ โครงการ	แผนการดำเนินการ										ชื่อ ผู้รับผิดชอบ โครงการ	ส่วนกลาง/ วิทยาเขต/ วิทยาลัยสงฆ์		
							แผน	ตัวชี้วัดเชิงปริมาณ			ตัวชี้วัดเชิงคุณภาพ		ตัวชี้วัดเชิงเวลา		งบประมาณ 2566 ไปกลางก่อน				ในงบ	นอกงบ
								จำนวน โครงการ	จำนวน ผู้เข้าร่วม โครงการ	จำนวน ครั้งที่ จัด	ผู้เข้าร่วมมี ความรู้ ความเข้าใจ เพิ่มขึ้น	ความพึงพอใจ ของผู้เข้าร่วม โครงการ	โครงการ แล้วเสร็จ ตามเวลาที่ กำหนด	กำหนดวัน						
														ว/ด/ป	ว/ด/ป					
(โครงการ)	(คน)	(ครั้ง)	(ร้อยละ)	(ร้อยละ)	(ร้อยละ)	เริ่มต้น	สิ้นสุด													
77	โครงการคลินิกวิทยานิพนธ์ ระดับบัณฑิตศึกษา	1.1	1.1.2	1.1.2	1	โครงการจบ ในปีงบ ประมาณ	แผน	1	80	1	100	100	0	01/10/2566	30/10/2567	100,000	ผศ.ดร.ดวงเพชร สมศรี	บัณฑิตวิทยาลัย หลักสูตรพุทธ ศาสตรดุษฎี บัณฑิต สาขา วิชาพระพุทธ ศาสนา (ภาค พิเศษ)		
							ผล													
78	โครงการปฐมนิเทศนิสิตใหม่	1.1	1.1.2	1.1.2	1	โครงการจบ ในปีงบ ประมาณ	แผน	1	80	1	100	100	0	01/10/2566	30/09/2567	100,000	ผศ.ดร.ดวงเพชร สมศรี	บัณฑิตวิทยาลัย หลักสูตรพุทธ ศาสตรดุษฎี บัณฑิต สาขา วิชาพระพุทธ ศาสนา (ภาค พิเศษ)		
							ผล													
79	โครงการปฏิบัติวิปัสสนากรรม ฐาน ณ สถานที่พุทธภูมิ	1.1	1.1.2	1.1.2	1	โครงการจบ ในปีงบ ประมาณ	แผน	1	30	1	100	100	0	01/10/2566	30/09/2567	200,000	ผศ.ดร.ดวงเพชร สมศรี	บัณฑิตวิทยาลัย หลักสูตรพุทธ ศาสตรดุษฎี บัณฑิต สาขา วิชาพระพุทธ		
							ผล													

* คำว่า "การผลิตบัณฑิต" หมายถึง 1.สนับสนุนการผลิตบัณฑิต 2.บริการวิชาการ 3.ทำนุบำรุงศิลปวัฒนธรรม

ลำดับ ที่	ชื่อโครงการ	เป้า ประสงค์	ตัว ชี้ วัด	กล ยุทธ์	การผลิ ต บัณฑิต *	ลักษณะ โครงการ	แผนการดำเนินการ										ชื่อ ผู้รับผิดชอบ โครงการ	ส่วนกลาง/ วิทยาเขต/ วิทยาลัยสงฆ์	
							ตัวชี้วัดเชิงปริมาณ			ตัวชี้วัดเชิงคุณภาพ		ตัวชี้วัดเชิงเวลา		งบประมาณ 2566 ไปพลางก่อน		ชื่อ			ส่วนกลาง/ วิทยาเขต/ วิทยาลัยสงฆ์
							จำนวน โครงการ	จำนวน ผู้เข้าร่วม โครงการ	จำนวน ครั้งที่ จัด	ผู้เข้าร่วมมี ความรู้ ความเข้าใจ เพิ่มขึ้น	ความพึงพอใจ ของผู้เข้าร่วม โครงการ	โครงการ แล้วเสร็จ ตามเวลาที่ กำหนด	กำหนดวัน						
													ว/ด/ป	ว/ด/ป	ในงบ	นอกงบ			
(โครงการ)	(คน)	(ครั้ง)	(ร้อยละ)	(ร้อยละ)	(ร้อยละ)	เริ่มต้น	สิ้นสุด	ในงบ	นอกงบ										
																	ศาสนา (ภาคพิเศษ)		
80	โครงการอบรมเทคนิคการเขียนงานวิชาการ	1.2	1.2.3	1.2.2	1	โครงการจบ ในปีงบประมาณ	แผน	1	80	1	100	100	0	01/10/2566	30/09/2567		100,000	รศ. ดร.ประพันธ์ ศุภษร	บัณฑิตวิทยาลัย หลักสูตรพุทธ ศาสตรุษฎี บัณฑิต สาขา วิชาพระพุทธ ศาสนา (ภาค พิเศษ)
							ผล												
81	โครงการพัฒนาแผนกลยุทธ์หลักสูตรสันติศึกษา	1.2	1.2.1	1.2.1	1	โครงการจบ ในปีงบประมาณ	แผน	1	0	0	0	0	0	01/10/2566	30/09/2567	200,000	0	นายณศ ทองอัม	บัณฑิตวิทยาลัย หลักสูตรพุทธ ศาสตรมหา บัณฑิต สาขา วิชาสันติศึกษา
							ผล												
82	โครงการศึกษาดูงานการจัดการความขัดแย้ง	1.1	1.1.3	1.1.1, 1.1.2	1	โครงการจบ ในปีงบประมาณ	แผน	1	0	0	0	0	0	01/10/2566	30/09/2567	50,000	0	นายณศ ทองอัม	บัณฑิตวิทยาลัย หลักสูตรพุทธ ศาสตรมหา บัณฑิต สาขา
							ผล												

* คำว่า "การผลิตบัณฑิต" หมายถึง 1.สนับสนุนการผลิตบัณฑิต 2.บริการวิชาการ 3.ทำนุบำรุงศิลปวัฒนธรรม

ลำดับ ที่	ชื่อโครงการ	เป้า ประสงค์	ตัว ชี้ วัด	กล ยุทธ์	การผลิต บัณฑิต *	ลักษณะ โครงการ	แผนการดำเนินการ										งบประมาณ 2566 ไปพลางก่อน	ชื่อ ผู้รับผิดชอบ โครงการ	ส่วนกลาง/ วิทยาเขต/ วิทยาลัยสงฆ์		
							ตัวชี้วัดเชิงปริมาณ			ตัวชี้วัดเชิงคุณภาพ		ตัวชี้วัดเชิงเวลา		กำหนดวัน		โครงการ แล้วเสร็จ ตามเวลาที่ กำหนด				ในงบ	นอกงบ
							จำนวน โครงการ	จำนวน ผู้เข้าร่วม โครงการ	จำนวน ครั้งที่ จัด	ผู้เข้าร่วมมี ความรู้ ความเข้าใจ เพิ่มขึ้น	ความพึงพอใจ ของผู้เข้าร่วม โครงการ	โครงการ	ว/ด/ป								
							(โครงการ)	(คน)	(ครั้ง)	(ร้อยละ)	(ร้อยละ)	(ร้อยละ)	เริ่มต้น	สิ้นสุด							
83	โครงการทัศนศึกษานอกสถานที่ เพื่อส่งเสริมหลักสูตร	1.1	1.1.4	1.1.2	1	โครงการจบ ในปีงบประมาณ	แผน	1	0	0	0	0	0	01/10/2566	30/09/2567	100,000	0	นายเนศ ทองอัม	วิชาสันติศึกษา บัณฑิตวิทยาลัย หลักสูตรพุทธ ศาสตรมหา บัณฑิต สาขา วิชาสันติศึกษา		
							ผล														
84	โครงการปฐมนิเทศนิสิตใหม่	1.1	1.1.4	1.1.2	1	โครงการ ประจำปี	แผน	1	100	1	0	0	0	06/07/2567	09/07/2567	100,000	0	พระเจดนิพัทธ์ พุ ทธญาโณ	บัณฑิตวิทยาลัย หลักสูตรพุทธ ศาสตรดุษฎี บัณฑิต สาขา วิชาสันติศึกษา		
							ผล														
85	โครงการพัฒนาแผนกลยุทธ์หลัก สูตรสันติศึกษา	1.2	1.2.4	1.2.2	1	โครงการจบ ในปีงบประมาณ	แผน	1	0	0	0	0	0	01/10/2566	30/09/2567	200,000	0	พระครูปลัดอดิ ศักดิ์ วชิรปญโญ, ดร.	บัณฑิตวิทยาลัย หลักสูตรพุทธ ศาสตรดุษฎี บัณฑิต สาขา วิชาสันติศึกษา		
							ผล														

* คำว่า "การผลิตบัณฑิต" หมายถึง 1.สนับสนุนการผลิตบัณฑิต 2.บริการวิชาการ 3.ทำนุบำรุงศิลปวัฒนธรรม

ลำดับ ที่	ชื่อโครงการ	เป้า ประสงค์	ตัว ชี้ วัด	กล ยุทธ์	การผลิต บัณฑิต *	ลักษณะ โครงการ	แผนการดำเนินการ										งบประมาณ 2566 ไปพลางก่อน	ชื่อ ผู้รับผิดชอบ โครงการ	ส่วนกลาง/ วิทยาเขต/ วิทยาลัยสงฆ์			
							แผน	ตัวชี้วัดเชิงปริมาณ			ตัวชี้วัดเชิงคุณภาพ		ตัวชี้วัดเชิงเวลา		โครงการ แล้วเสร็จ ตามเวลาที่ กำหนด	กำหนดวัน				ในงบ	นอกงบ	
								จำนวน โครงการ	จำนวน ผู้เข้าร่วม โครงการ	จำนวน ครั้งที่ จัด	ผู้เข้าร่วมมี ความรู้ ความเข้าใจ เพิ่มขึ้น	ความพึงพอใจ ของผู้เข้าร่วม โครงการ	โครงการ แล้วเสร็จ ตามเวลาที่ กำหนด	ว/ด/ป		ว/ด/ป						
																						(โครงการ)
86	โครงการสัมมนาเทคนิคและแนว ทางการให้คำปรึกษาวิทยา นิพนธ์	1.1	1.1.4	1.1.2	1,2	โครงการ ใหม่	แผน	1	0	0	0	0	0	01/10/2566	30/09/2567	50,000	0	พระครูปลัดอดิ ศักดิ์ วชิรปณฺโญ, ดร.	บัณฑิตวิทยาลัย หลักสูตรพุทธ ศาสตรดุษฎี บัณฑิต สาขา วิชาสันติศึกษา			
							ผล															
87	โครงการศึกษาดูงานนอกสถานที่ ส่งเสริมการเรียนรู้การสอนหลัก สูตร	1.1	1.1.4	1.1.2	1	โครงการ ประจำปี	แผน	1	40	1	0	0	0	18/02/2567	28/02/2567	300,000	0	พระครูปลัดอดิ ศักดิ์ วชิรปณฺโญ, ดร.	บัณฑิตวิทยาลัย หลักสูตรพุทธ ศาสตรดุษฎี บัณฑิต สาขา วิชาสันติศึกษา			
							ผล															
88	โครงการปฏิบัติวิปัสสนา กรรมฐานนิตยปริยญาโทและ เอก	1.1	1.1.2	1.1.2	1	โครงการ ประจำปี	แผน	1	75	1	0	0	0	22/11/2566	07/12/2566	200,000	0	พระเจตนินฺทรุ พุ ทธญาโณ	บัณฑิตวิทยาลัย หลักสูตรพุทธ ศาสตรดุษฎี บัณฑิต สาขา วิชาสันติศึกษา			
							ผล															
89	โครงการศึกษาดูงานการจัดการ ความขัดแย้งส่งเสริมการเรียน การสอนหลักสูตร	1.1	1.1.4	1.1.2	-	โครงการจบ ในปีงบ ประมาณ	แผน	1	0	0	0	0	0	01/10/2566	30/09/2567	500,000	0	พระเจตนินฺทรุ พุ ทธญาโณ	บัณฑิตวิทยาลัย หลักสูตรพุทธ ศาสตรดุษฎี			
							ผล															

* คำว่า "การผลิตบัณฑิต" หมายถึง 1.สนับสนุนการผลิตบัณฑิต 2.บริการวิชาการ 3.ทำนุบำรุงศิลปวัฒนธรรม

ลำดับ ที่	ชื่อโครงการ	เป้า ประสงค์	ตัว ชี้ วัด	กล ยุทธ์	การผลิต บัณฑิต *	ลักษณะ โครงการ	แผนการดำเนินการ										ชื่อ ผู้รับผิดชอบ โครงการ	ส่วนกลาง/ วิทยาเขต/ วิทยาลัยสงฆ์	
							ตัวชี้วัดเชิงปริมาณ			ตัวชี้วัดเชิงคุณภาพ		ตัวชี้วัดเชิงเวลา		งบประมาณ 2566 ไปพลางก่อน		ชื่อ			ส่วนกลาง/ วิทยาเขต/ วิทยาลัยสงฆ์
							จำนวน โครงการ	จำนวน ผู้เข้าร่วม โครงการ	จำนวน ครั้งที่ จัด	ผู้เข้าร่วมมี ความรู้ ความเข้าใจเพิ่มขึ้น	ความพึงพอใจ ของผู้เข้าร่วม โครงการ	โครงการ แล้วเสร็จ ตามเวลาที่ กำหนด	กำหนดวัน						
													ว/ด/ป	ว/ด/ป	ในงบ	นอกงบ			
(โครงการ)	(คน)	(ครั้ง)	(ร้อยละ)	(ร้อยละ)	(ร้อยละ)	เริ่มต้น	สิ้นสุด												
90	โครงการกิจกรรมเสริมหลักสูตร	1.1	1.1.3	1.1.2	1	โครงการต่อเนื่อง	แผน	1	73	1	100	100	100	01/01/2567	30/09/2567		70,000	พระมหาสุเมธ สุจิตโต	บัณฑิต สาขา วิชาสันติศึกษา
							ผล												
91	โครงการสัมมนาทางวิชาการ	1.1	1.1.4	1.1.2	-	โครงการต่อเนื่อง	แผน	1	100	1	100	100	0	01/03/2567	31/03/2567		30,000	คณะสังคมศาสตร์	คณะสังคม ศาสตร์ หลัก สูตรพุทธศาสตร์ มหาบัณฑิต สาขาวิชาการ จัดการเชิงพุทธ
							ผล												
92	โครงการเปิดการศึกษาและเตรียมความพร้อมบัณฑิตศึกษาระดับปริญญาโท	1.1	1.1.4	1.1.2	-	โครงการต่อเนื่อง	แผน	1	100	1	5	5	100	01/05/2567	30/05/2567		25,000	คณะสังคมศาสตร์	คณะสังคม ศาสตร์ หลัก สูตรพุทธศาสตร์ มหาบัณฑิต สาขาวิชาการ จัดการเชิงพุทธ
							ผล												

* คำว่า "การผลิตบัณฑิต" หมายถึง 1.สนับสนุนการผลิตบัณฑิต 2.บริการวิชาการ 3.ทำนุบำรุงศิลปวัฒนธรรม

ลำดับ ที่	ชื่อโครงการ	เป้า ประสงค์	ตัว ชี้ วัด	กล ยุทธ์	การผลิต บัณฑิต *	ลักษณะ โครงการ	แผนการดำเนินการ										ชื่อ ผู้รับผิดชอบ โครงการ	ส่วนกลาง/ วิทยาเขต/ วิทยาลัยสงฆ์			
							แผน	ตัวชี้วัดเชิงปริมาณ			ตัวชี้วัดเชิงคุณภาพ		ตัวชี้วัดเชิงเวลา		งบประมาณ 2566 ไปกลางก่อน				ชื่อ	ส่วนกลาง/ วิทยาเขต/ วิทยาลัยสงฆ์	
								จำนวน โครงการ	จำนวน ผู้เข้าร่วม โครงการ	จำนวน ครั้งที่ จัด	ผู้เข้าร่วมมี ความรู้ ความเข้าใจ เพิ่มขึ้น	ความพึงพอใจ ของผู้เข้าร่วม โครงการ	โครงการ แล้วเสร็จ ตามเวลาที่ กำหนด	กำหนดวัน							
														ว/ด/ป							ว/ด/ป
(โครงการ)	(คน)	(ครั้ง)	(ร้อยละ)	(ร้อยละ)	(ร้อยละ)	เริ่มต้น	สิ้นสุด														
93	โครงการส่งเสริมและพัฒนา ศักยภาพนิสิต หลักสูตรระดับ ปริญญาโท	1.1	1.1.4	1.1.2	1	โครงการต่อ เนื่อง	แผน	1	100	0	100	100	0	30/11/2566	30/11/2566	30,000	คณะสังคมศาสตร์	คณะสังคม			
							ผล											หลักสูตรพุทธ ศาสตร์มหา บัณฑิต สาขา วิชาการจัดการ เชิงพุทธ	ศาสตร์ หลัก สูตรพุทธศาสตร์ มหาบัณฑิต สาขาวิชาการ จัดการเชิงพุทธ		
94	โครงการจัดประชุมวิชาการที่มี รายงานการประชุม (Proceedings) ของหลักสูตร บัณฑิตศึกษา ภาควิชารัฐศาสตร์	1.1	1.1.4	1.1.2	-	โครงการต่อ เนื่อง	แผน	1	100	1	100	100	100	01/03/2567	30/03/2567	131,000	69,000	คณะสังคมศาสตร์	คณะสังคม		
							ผล												หลักสูตรพุทธ ศาสตร์มหา บัณฑิต สาขา วิชาการจัดการ เชิงพุทธ	ศาสตร์ หลัก สูตรพุทธศาสตร์ มหาบัณฑิต สาขาวิชาการ จัดการเชิงพุทธ	
95	โครงการปฐมนิเทศการศึกษา หลักสูตรพุทธศาสตรมหาบัณฑิต สาขาวิชาการจัดการเชิงพุทธ	1.1	1.1.2	1.1.2	-	โครงการต่อ เนื่อง	แผน	1	80	1	94	94	80	01/05/2567	30/05/2567	25,000	คณะสังคมศาสตร์	คณะสังคม			
							ผล												หลักสูตรพุทธ ศาสตร์มหา บัณฑิต สาขา วิชาการจัดการ เชิงพุทธ	ศาสตร์ หลัก สูตรพุทธศาสตร์ มหาบัณฑิต สาขาวิชาการ จัดการเชิงพุทธ	

* คำว่า "การผลิตบัณฑิต" หมายถึง 1.สนับสนุนการผลิตบัณฑิต 2.บริการวิชาการ 3.ทำนุบำรุงศิลปวัฒนธรรม

ลำดับ ที่	ชื่อโครงการ	เป้า ประสงค์	ตัว ชี้ วัด	กล ยุทธ์	การผลิต บัณฑิต *	ลักษณะ โครงการ	แผนการดำเนินการ										ชื่อ ผู้รับผิดชอบ โครงการ	ส่วนกลาง/ วิทยาเขต/ วิทยาลัยสงฆ์	
							ตัวชี้วัดเชิงปริมาณ			ตัวชี้วัดเชิงคุณภาพ		ตัวชี้วัดเชิงเวลา		งบประมาณ 2566 ไปพลางก่อน		ชื่อ			ส่วนกลาง/ วิทยาเขต/ วิทยาลัยสงฆ์
							จำนวน โครงการ	จำนวน ผู้เข้าร่วม โครงการ	จำนวน ครั้งที่ จัด	ผู้เข้าร่วมมี ความรู้ ความเข้าใจ เพิ่มขึ้น	ความพึงพอใจ ของผู้เข้าร่วม โครงการ	โครงการ แล้วเสร็จ ตามเวลาที่ กำหนด	กำหนดวัน						
													(โครงการ)	(คน)	(ครั้ง)	(ร้อยละ)			(ร้อยละ)
96	โครงการสัมมนาวิชาการ ปริญญาโท สาขาวิชาการจัด การเชิงพุทธ	1.1	1.1.3	1.1.1, 1.1.2	-	โครงการต่อ เนื่อง	แผน	1	100	0	100	100	0	30/11/2565	30/11/2566		30,000	คณะสังคมศาสตร์	คณะสังคม
							ผล												
97	โครงการสัมมนาวิชาการ ปริญญาโท สาขาวิชาการจัด การเชิงพุทธ	1.1	1.1.4	1.1.2	-	โครงการต่อ เนื่อง	แผน	1	100	0	100	100	0	30/11/2565	30/11/2566		30,000	คณะสังคมศาสตร์	คณะสังคม
							ผล												
98	โครงการส่งเสริมและพัฒนา ศักยภาพนิสิต หลักสูตรระดับ ปริญญาโท	1.1	1.1.4	1.1.2	-	โครงการต่อ เนื่อง	แผน	1	100	1	100	100	100	01/06/2567	30/06/2567	29,000	1,000	คณะสังคมศาสตร์	คณะสังคม
							ผล												

* คำว่า "การผลิตบัณฑิต" หมายถึง 1.สนับสนุนการผลิตบัณฑิต 2.บริการวิชาการ 3.ทำนุบำรุงศิลปวัฒนธรรม

ลำดับ ที่	ชื่อโครงการ	เป้า ประสงค์	ตัว ชี้ วัด	กล ยุทธ์	การผลิต บัณฑิต *	ลักษณะ โครงการ	แผนการดำเนินการ										ชื่อ ผู้รับผิดชอบ โครงการ	ส่วนกลาง/ วิทยาเขต/ วิทยาลัยสงฆ์	
							ตัวชี้วัดเชิงปริมาณ			ตัวชี้วัดเชิงคุณภาพ		ตัวชี้วัดเชิงเวลา		งบประมาณ 2566 ไปพลางก่อน		ชื่อ			ส่วนกลาง/ วิทยาเขต/ วิทยาลัยสงฆ์
							จำนวน โครงการ	จำนวน ผู้เข้าร่วม โครงการ	จำนวน ครั้งที่ จัด	ผู้เข้าร่วมมี ความรู้ ความเข้าใจ เพิ่มขึ้น	ความพึงพอใจ ของผู้เข้าร่วม โครงการ	โครงการ แล้วเสร็จ ตามเวลาที่ กำหนด	กำหนดวัน						
													ว/ด/ป	ว/ด/ป	ในงบ	นอกงบ			
(โครงการ)	(คน)	(ครั้ง)	(ร้อยละ)	(ร้อยละ)	(ร้อยละ)	เริ่มต้น	สิ้นสุด	ในงบ	นอกงบ										
99	โครงการจัดประชุมวิชาการที่มี รายงานการประชุม หลักสูตร บัณฑิตศึกษา ภาควิชารัฐศาสตร์ คณะสังคมศาสตร์	1.1	1.1.3	1.1.1, 1.1.2	1,2	โครงการต่อ เนื่อง	แผน	1	250	1	80	80	45	01/03/2567	31/03/2567	200,000	คณะสังคมศาสตร์ หลักสูตรพุทธ ศาสตร์มหา บัณฑิต สาขา วิชาการจัดการ เชิงพุทธ	คณะสังคม ศาสตร์หลัก สูตรพุทธศาสตร์ มหาบัณฑิต สาขาวิชาการ จัดการเชิงพุทธ	
							ผล												
100	โครงการจัดกิจกรรมเสริมหลัก สูตรศึกษาดูงานนอกสถานที่ใน ประเทศ หลักสูตรระดับ ปริญญาโท	1.1	1.1.4	1.1.1, 1.1.2	1	โครงการต่อ เนื่อง	แผน	1	100	0	100	100	0	30/11/2565	30/11/2566	30,000	โครงการจัด กิจกรรมเสริม หลักสูตรศึกษาดู งานนอกสถานที่ ในประเทศ หลักสูตร ระดับ ปริญญาโท	คณะสังคม ศาสตร์หลัก สูตรพุทธศาสตร์ มหาบัณฑิต สาขาวิชาการ จัดการเชิงพุทธ	
							ผล												
101	โครงการจัดกิจกรรมเสริมหลัก สูตรศึกษาดูงานนอกสถานที่ใน ประเทศ หลักสูตรระดับ ปริญญาโท	1.1	1.1.1	1.1.2	-	โครงการต่อ เนื่อง	แผน	1	100	0	100	100	0	30/11/2566	30/11/2566	30,000	คณะสังคมศาสตร์ หลักสูตรพุทธ ศาสตร์มหา บัณฑิต สาขา วิชาการจัดการ เชิงพุทธ	คณะสังคม ศาสตร์หลัก สูตรพุทธศาสตร์ มหาบัณฑิต สาขาวิชาการ จัดการเชิงพุทธ	
							ผล												

* คำว่า "การผลิตบัณฑิต" หมายถึง 1.สนับสนุนการผลิตบัณฑิต 2.บริการวิชาการ 3.ทำนุบำรุงศิลปวัฒนธรรม

ลำดับ ที่	ชื่อโครงการ	เป้า ประสงค์	ตัว ชี้ วัด	กล ยุทธ์	การผลิต บัณฑิต *	ลักษณะ โครงการ	แผนการดำเนินการ										ชื่อ ผู้รับผิดชอบ โครงการ	ส่วนกลาง/ วิทยาเขต/ วิทยาลัยสงฆ์			
							แผน	ตัวชี้วัดเชิงปริมาณ			ตัวชี้วัดเชิงคุณภาพ		ตัวชี้วัดเชิงเวลา		งบประมาณ 2566 ไปพลางก่อน				ชื่อ	ส่วนกลาง/ วิทยาเขต/ วิทยาลัยสงฆ์	
								จำนวน โครงการ	จำนวน ผู้เข้าร่วม โครงการ	จำนวน ครั้งที่ จัด	ผู้เข้าร่วมมี ความรู้ ความเข้าใจ เพิ่มขึ้น	ความพึงพอใจ ของผู้เข้าร่วม โครงการ	โครงการ แล้วเสร็จ ตามเวลาที่ กำหนด	กำหนดวัน							
														ว/ด/ป							ว/ด/ป
(โครงการ)	(คน)	(ครั้ง)	(ร้อยละ)	(ร้อยละ)	(ร้อยละ)	เริ่มต้น	สิ้นสุด	ในงบ	นอกงบ												
102	โครงการสัมมนาทางวิชาการ ป.โท สาขาวิชาการจัดการเชิงพุทธ	1.1	1.1.4	1.1.2	-	โครงการต่อเนื่อง	แผน	1	100	1	100	100	100	01/03/2567	30/09/2567	4,000	26,000	คณะสังคมศาสตร์	คณะสังคม		
							ผล														
103	โครงการส่งเสริมและพัฒนาศักยภาพนิสิต หลักสูตรระดับปริญญาโท	1.1	1.1.4	1.1.1, 1.1.2	-	โครงการต่อเนื่อง	แผน	1	100	0	100	100	0	30/11/2565	30/11/2566		30,000	คณะสังคมศาสตร์	คณะสังคม		
							ผล														
104	โครงการสัมมนาทางวิชาการ ป.โท สาขาวิชารัฐประศาสนศาสตร์	1.1	1.1.3, 1.1.4	1.1.1, 1.1.2	-	โครงการจบ ในปีงบประมาณ	แผน	1	100	1	100	100	100	01/07/2567	31/07/2567		30,000	ดร.สุมาลี บุญเรือง	คณะสังคม		
							ผล														

* คำว่า "การผลิตบัณฑิต" หมายถึง 1.สนับสนุนการผลิตบัณฑิต 2.บริการวิชาการ 3.ทำนุบำรุงศิลปวัฒนธรรม

ลำดับ ที่	ชื่อโครงการ	เป้า ประสงค์	ตัว ชี้ วัด	กล ยุทธ์	การผลิต บัณฑิต *	ลักษณะ โครงการ	แผนการดำเนินการ										ชื่อ ผู้รับผิดชอบ โครงการ	ส่วนกลาง/ วิทยาเขต/ วิทยาลัยสงฆ์	
							ตัวชี้วัดเชิงปริมาณ			ตัวชี้วัดเชิงคุณภาพ		ตัวชี้วัดเชิงเวลา		งบประมาณ 2566 ไปพลางก่อน		ชื่อ			ส่วนกลาง/ วิทยาเขต/ วิทยาลัยสงฆ์
							จำนวน โครงการ	จำนวน ผู้เข้าร่วม โครงการ	จำนวน ครั้งที่ จัด	ผู้เข้าร่วมมี ความรู้ ความเข้าใจ เพิ่มขึ้น	ความพึงพอใจ ของผู้เข้าร่วม โครงการ	โครงการ แล้วเสร็จ ตามเวลาที่ กำหนด	กำหนดวัน						
													ว/ด/ป	ว/ด/ป	ในงบ	นอกงบ			
(โครงการ)	(คน)	(ครั้ง)	(ร้อยละ)	(ร้อยละ)	(ร้อยละ)	เริ่มต้น	สิ้นสุด												
																		ประศาสน ศาสตร์	
105	โครงการจัดกิจกรรมเสริมหลักสูตรศึกษาดูงานนอกสถานที่ในประเทศหลักสูตรระดับปริญญาโท	1.4	1.4.3, 1.4.4	1.4.1, 1.4.2	-	โครงการจบ ในปีงบประมาณ	แผน	1	100	1	100	100	100	01/03/2567	31/03/2567		30,000	ดร.สุมาลี บุญ เรือง	คณะสังคม ศาสตร์ หลักสูตรรัฐประ ศาสนศาสตร์ มหาบัณฑิต สาขาวิชารัฐ ประศาสน ศาสตร์
							ผล												
106	โครงการส่งเสริมและพัฒนาศักยภาพนิสิต หลักสูตรระดับปริญญาโท	1.1	1.1.1, 1.1.2, 1.1.4	1.1.1, 1.1.2	-	โครงการจบ ในปีงบประมาณ	แผน	1	50	0	100	100	1	01/08/2567	31/08/2567		30,000	ดร.สุมาลี บุญ เรือง	คณะสังคม ศาสตร์ หลักสูตรรัฐประ ศาสนศาสตร์ มหาบัณฑิต สาขาวิชารัฐ ประศาสน ศาสตร์
							ผล												

* คำว่า "การผลิตบัณฑิต" หมายถึง 1.สนับสนุนการผลิตบัณฑิต 2.บริการวิชาการ 3.ทำนุบำรุงศิลปวัฒนธรรม

ลำดับ ที่	ชื่อโครงการ	เป้า ประสงค์	ตัว ชี้ วัด	กล ยุทธ์	การผลิต บัณฑิต *	ลักษณะ โครงการ	แผนการดำเนินการ										ชื่อ ผู้รับผิดชอบ โครงการ	ส่วนกลาง/ วิทยาเขต/ วิทยาลัยสงฆ์	
							ตัวชี้วัดเชิงปริมาณ			ตัวชี้วัดเชิงคุณภาพ		ตัวชี้วัดเชิงเวลา		งบประมาณ 2566 ไปพลางก่อน		ชื่อ			ส่วนกลาง/ วิทยาเขต/ วิทยาลัยสงฆ์
							จำนวน โครงการ	จำนวน ผู้เข้าร่วม โครงการ	จำนวน ครั้งที่ จัด	ผู้เข้าร่วมมี ความรู้ ความเข้าใจ เพิ่มขึ้น	ความพึงพอใจ ของผู้เข้าร่วม โครงการ	โครงการ แล้วเสร็จ ตามเวลาที่ กำหนด	กำหนดวัน						
													(โครงการ)	(คน)	(ครั้ง)	(ร้อยละ)			(ร้อยละ)
107	โครงการปฐมนิเทศการศึกษา หลักสูตรรัฐประศาสนศาสตร มหาบัณฑิต	1.2	1.2.3, 1.2.4	1.2.1, 1.2.2	-	โครงการจบ ในปีงบ ประมาณ	แผน	1	100	1	100	100	0	01/05/2567	31/05/2567	25,000	ดร.สุมาลี บุญ เรือง	คณะสังคม ศาสตร์ หลักสูตร รัฐประ ศาสนศาสตร มหาบัณฑิต สาขาวิชารัฐ ประศาสน ศาสตร์	
							ผล												
108	โครงการส่งเสริมและพัฒนา ศักยภาพนิสิต หลักสูตรระดับ ปริญญาโท	1.1	1.1.4	1.1.2	1	โครงการ ใหม่	แผน	1	100	0	90	90	0	01/06/2567	30/06/2567	30,000	คณะสังคมศาสตร์ หลักสูตรปริญญา ดุขฎิบัณฑิต ภาค วิชารัฐศาสตร์	คณะสังคม ศาสตร์ หลักสูตร ปริญญา ดุขฎิบัณฑิต สาขาวิชารัฐ ศาสตร์	
							ผล												
109	โครงการส่งเสริมและพัฒนา ศักยภาพนิสิต หลักสูตรระดับ ปริญญาเอก	1.1	1.1.4	1.1.1, 1.1.2	1	โครงการจบ ในปีงบ ประมาณ	แผน	1	100	1	100	100	100	01/10/2566	30/09/2567	60,000	ดร.สุมาลี บุญ เรือง	คณะสังคม ศาสตร์ หลักสูตร ปริญญา ดุขฎิบัณฑิต สาขาวิชารัฐ	
							ผล												

* คำว่า "การผลิตบัณฑิต" หมายถึง 1.สนับสนุนการผลิตบัณฑิต 2.บริการวิชาการ 3.ทำนุบำรุงศิลปวัฒนธรรม

ลำดับ ที่	ชื่อโครงการ	เป้า ประสงค์	ตัว ชี้ วัด	กล ยุทธ์	การผลิต บัณฑิต *	ลักษณะ โครงการ	แผนการดำเนินการ										งบประมาณ 2566 ไปพลางก่อน	ชื่อ ผู้รับผิดชอบ โครงการ	ส่วนกลาง/ วิทยาเขต/ วิทยาลัยสงฆ์		
							ตัวชี้วัดเชิงปริมาณ			ตัวชี้วัดเชิงคุณภาพ		ตัวชี้วัดเชิงเวลา		กำหนดวัน		โครงการ แล้วเสร็จ ตามเวลาที่ กำหนด				ในงบ	นอกงบ
							จำนวน โครงการ	จำนวน ผู้เข้าร่วม โครงการ	จำนวน ครั้งที่ จัด	ผู้เข้าร่วมมี ความรู้ ความเข้าใจ เพิ่มขึ้น	ความพึงพอใจ ของผู้เข้าร่วม โครงการ	โครงการ แล้วเสร็จ ตามเวลาที่ กำหนด	ว/ด/ป								
							(โครงการ)	(คน)	(ครั้ง)	(ร้อยละ)	(ร้อยละ)	(ร้อยละ)	เริ่มต้น	สิ้นสุด							
																	ศาสตร์				
110	โครงการปฐมนิเทศการศึกษา หลักสูตรปรัชญาดุษฎีบัณฑิต สาขาวิชารัฐศาสตร์	1.4	1.4.4	1.4.1, 1.4.2, 1.4.3	1,2	โครงการจบ ในปีงบประมาณ	แผน	1	100	1	0	0	100	01/10/2566	30/10/2566		0	คณะสังคม ศาสตร์ หลักสูตร ปรัชญาดุษฎีบัณฑิต สาขาวิชารัฐ ศาสตร์			
							ผล														
111	โครงการปัจฉิมนิเทศ	1.1	1.1.2, 1.1.3, 1.1.4	1.1.2	1,2	โครงการจบ ในปีงบประมาณ	แผน	1	100	1	100	100	100	01/12/2566	30/12/2566		0	คณะสังคม ศาสตร์ หลักสูตร ปรัชญาดุษฎีบัณฑิต สาขาวิชารัฐ ศาสตร์			
							ผล														
112	โครงการจัดกิจกรรมเสริมหลักสูตรศึกษาดูงานนอกสถานที่ในประเทศหลักสูตรระดับปริญญาเอก	1.1	1.1.3, 1.1.4	1.1.1, 1.1.2	1	โครงการจบ ในปีงบประมาณ	แผน	1	80	1	100	100	0	25/11/2566	19/12/2566		1,000,000	ดร.สมาลี บุญ เรือง			
							ผล											มหาวิทยาลัย มหาจุฬาลงกร ณราชวิทยาลัย, คณะสังคม ศาสตร์ หลักสูตร			

* คำว่า "การผลิตบัณฑิต" หมายถึง 1.สนับสนุนการผลิตบัณฑิต 2.บริการวิชาการ 3.ทำนุบำรุงศิลปวัฒนธรรม

ลำดับ ที่	ชื่อโครงการ	เป้า ประสงค์	ตัว ชี้ วัด	กล ยุทธ์	การผลิต บัณฑิต *	ลักษณะ โครงการ	แผนการดำเนินการ										ชื่อ ผู้รับผิดชอบ โครงการ	ส่วนกลาง/ วิทยาเขต/ วิทยาลัยสงฆ์			
							แผน	ตัวชี้วัดเชิงปริมาณ			ตัวชี้วัดเชิงคุณภาพ		ตัวชี้วัดเชิงเวลา		งบประมาณ 2566 ไปพลางก่อน				งบ ภายใน	งบ นอกงบ	
								จำนวน โครงการ	จำนวน ผู้เข้าร่วม โครงการ	จำนวน ครั้งที่ จัด	ผู้เข้าร่วมมี ความรู้ ความเข้าใจ เพิ่มขึ้น	ความพึงพอใจ ของผู้เข้าร่วม โครงการ	โครงการ แล้วเสร็จ ตามเวลาที่ กำหนด	กำหนดวัน							
														ว/ด/ป							ว/ด/ป
(โครงการ)	(คน)	(ครั้ง)	(ร้อยละ)	(ร้อยละ)	(ร้อยละ)	เริ่มต้น	สิ้นสุด														
																	สูตรปรัชญา ดุสิตบัณฑิต สาขาวิชารัฐ ศาสตร์				
113	โครงการเปิดการศึกษาและ เตรียมความพร้อมบัณฑิตศึกษาระดับปริญญาเอก	1.1	1.1.4	1.1.2	1	โครงการจบ ในปีงบประมาณ	แผน	1	60	1	100	100	100	01/11/2566	30/11/2566		25,000	คณะสังคมศาสตร์	คณะสังคม ศาสตร์ หลัก สูตรปรัชญา ดุสิตบัณฑิต สาขาวิชารัฐ ศาสตร์		
							ผล													หลักสูตรปรัชญา ดุสิตบัณฑิต ภาค วิชารัฐศาสตร์	
114	โครงการจัดกิจกรรมเสริมหลักสูตรศึกษาดูงานนอกสถานที่ในประเทศ	1.1	1.1.4	1.1.1, 1.1.2	1,2	โครงการ ใหม่	แผน	1	100	0	90	90	0	01/03/2567	30/03/2567		30,000	คณะสังคมศาสตร์	คณะสังคม ศาสตร์ หลัก สูตรปรัชญา ดุสิตบัณฑิต สาขาวิชารัฐ ศาสตร์		
							ผล													หลักสูตรปรัชญา ดุสิตบัณฑิต ภาค วิชารัฐศาสตร์	

* คำว่า "การผลิตบัณฑิต" หมายถึง 1.สนับสนุนการผลิตบัณฑิต 2.บริการวิชาการ 3.ทำนุบำรุงศิลปวัฒนธรรม

ลำดับ ที่	ชื่อโครงการ	เป้า ประสงค์	ตัว ชี้ วัด	กล ยุทธ์	การผลิต บัณฑิต *	ลักษณะ โครงการ	แผนการดำเนินการ										ชื่อ ผู้รับผิดชอบ โครงการ	ส่วนกลาง/ วิทยาเขต/ วิทยาลัยสงฆ์		
							แผน	ตัวชี้วัดเชิงปริมาณ			ตัวชี้วัดเชิงคุณภาพ		ตัวชี้วัดเชิงเวลา		งบประมาณ 2566 ไปกลางก่อน				ชื่อ	ส่วนกลาง/ วิทยาเขต/ วิทยาลัยสงฆ์
								จำนวน โครงการ	จำนวน ผู้เข้าร่วม โครงการ	จำนวน ครั้งที่ จัด	ผู้เข้าร่วมมี ความรู้ ความเข้าใจ เพิ่มขึ้น	ความพึงพอใจ ของผู้เข้าร่วม โครงการ	โครงการ แล้วเสร็จ ตามเวลาที่ กำหนด	กำหนดวัน						
														(โครงการ)	(คน)	(ครั้ง)				
115	โครงการส่งเสริมและพัฒนา ศักยภาพของอาจารย์ ประจำหลักสูตรบัณฑิตศึกษา ภาควิชารัฐศาสตร์	1.3	1.3.3	1.3.3	2	โครงการต่อเนื่อง	แผน	1	30	1	100	100	60	01/02/2566	30/04/2566		0	คณะสังคม ศาสตร์ หลักสูตร ปริญญาตรี สาขา รัฐศาสตร์		
							ผล													
116	โครงการนิสิตจิตอาสาพัฒนา สังคม (CSR) ป.เอก สาขาวิชา รัฐประศาสนศาสตร์	1.1	1.1.4	1.1.2	2	โครงการต่อเนื่อง	แผน	1	50	1	100	100	30	01/12/2566	31/12/2566		0	คณะสังคม ศาสตร์ หลักสูตร ปริญญาตรี สาขา รัฐประศาสนศาสตร์		
							ผล													
117	โครงการส่งเสริมและพัฒนา ศักยภาพนิสิต หลักสูตรระดับ ปริญญาเอก	1.1	1.1.4	1.1.2	1	โครงการจบ ในปีงบประมาณ	แผน	1	50	1	100	100	0	18/02/2567	18/03/2567		30,000	ดร.สุมาลี บุญ เรือง		
							ผล													

* คำว่า "การผลิตบัณฑิต" หมายถึง 1.สนับสนุนการผลิตบัณฑิต 2.บริการวิชาการ 3.ทำนุบำรุงศิลปวัฒนธรรม

ลำดับ ที่	ชื่อโครงการ	เป้า ประสงค์	ตัว ชี้ วัด	กล ยุทธ์	การผลิต บัณฑิต *	ลักษณะ โครงการ	แผนการดำเนินการ										ชื่อ ผู้รับผิดชอบ โครงการ	ส่วนกลาง/ วิทยาเขต/ วิทยาลัยสงฆ์			
								ตัวชี้วัดเชิงปริมาณ			ตัวชี้วัดเชิงคุณภาพ		ตัวชี้วัดเชิงเวลา		งบประมาณ 2566 ไปพลางก่อน				ชื่อ	ส่วนกลาง/ วิทยาเขต/ วิทยาลัยสงฆ์	
								จำนวน โครงการ	จำนวน ผู้เข้าร่วม โครงการ	จำนวน ครั้งที่ จัด	ผู้เข้าร่วมมี ความรู้ ความเข้าใจ เพิ่มขึ้น	ความพึงพอใจ ของผู้เข้าร่วม โครงการ	โครงการ แล้วเสร็จ ตามเวลาที่ กำหนด	กำหนดวัน							
														ว/ด/ป							ว/ด/ป
(โครงการ)	(คน)	(ครั้ง)	(ร้อยละ)	(ร้อยละ)	(ร้อยละ)	เริ่มต้น	สิ้นสุด														
																				ประศาสน ศาสตร์	
118	โครงการเอกสารและตำรา	1.2	1.2.3	1.2.1, 1.2.2	2	โครงการต่อ เนื่อง	แผน	1	30	1	100	100	60	01/04/2566	30/06/2566			0	คณะสังคม ศาสตร์ หลัก สูตรปรัชญา ดุขฎิบัณฑิต สาขาวิชารัฐ ประศาสน ศาสตร์		
							ผล														
119	โครงการเปิดการศึกษาและ เตรียมความพร้อมบัณฑิตศึกษา ระดับปริญญาเอก	1.1	1.1.4	1.1.2	2	โครงการต่อ เนื่อง	แผน	1	50	1	100	100	30	01/10/2566	31/12/2566			0	คณะสังคม ศาสตร์ หลัก สูตรปรัชญา ดุขฎิบัณฑิต สาขาวิชารัฐ ประศาสน ศาสตร์		
							ผล														

* คำว่า "การผลิตบัณฑิต" หมายถึง 1.สนับสนุนการผลิตบัณฑิต 2.บริการวิชาการ 3.ทำนุบำรุงศิลปวัฒนธรรม

ลำดับ ที่	ชื่อโครงการ	เป้า ประสงค์	ตัว ชี้ วัด	กล ยุทธ์	การผลิต บัณฑิต *	ลักษณะ โครงการ	แผนการดำเนินการ										ชื่อ ผู้รับผิดชอบ โครงการ	ส่วนกลาง/ วิทยาเขต/ วิทยาลัยสงฆ์		
							แผน	ตัวชี้วัดเชิงปริมาณ			ตัวชี้วัดเชิงคุณภาพ		ตัวชี้วัดเชิงเวลา		งบประมาณ 2566 ไปพลางก่อน				ในงบ	นอกงบ
								จำนวน โครงการ	จำนวน ผู้เข้าร่วม โครงการ	จำนวน ครั้งที่ จัด	ผู้เข้าร่วมมี ความรู้ ความเข้าใจ เพิ่มขึ้น	ความพึงพอใจ ของผู้เข้าร่วม โครงการ	โครงการ แล้วเสร็จ ตามเวลาที่ กำหนด	กำหนดวัน						
														(โครงการ)	(คน)	(ครั้ง)				
120	โครงการจัดกิจกรรมเสริมหลักสูตรศึกษาดูงานนอกสถานที่ในประเทศหลักสูตรระดับปริญญาเอก	1.1	1.1.4	1.1.1, 1.1.2	2	โครงการต่อเนื่อง	แผน	1	100	1	100	100	100	20/12/2565	28/02/2566		0	คณะสังคม ศาสตร์ หลักสูตร ศึกษาดูงาน สาขาวิชารัฐ ประศาสน ศาสตร์		
						ผล														
121	โครงการสัมมนาทางวิชาการหลักสูตรบัณฑิตศึกษา สาขาวิชา รัฐประศาสนศาสตร์	1.1	1.1.4	1.1.2	2	โครงการใหม่	แผน	1	100	1	100	100	90	01/03/2566	31/05/2566		0	คณะสังคม ศาสตร์ หลักสูตร ศึกษาดูงาน สาขาวิชารัฐ ประศาสน ศาสตร์		
						ผล														
122	โครงการจัดกิจกรรมเสริมหลักสูตรศึกษาดูงานนอกสถานที่ในประเทศหลักสูตรระดับปริญญาเอก	1.1	1.1.4	1.1.1, 1.1.2	2	โครงการต่อเนื่อง	แผน	1	50	1	100	100	100	20/02/2566	21/03/2566		0	คณะสังคม ศาสตร์ หลักสูตร ศึกษาดูงาน สาขาวิชารัฐ		
						ผล														

* คำว่า "การผลิตบัณฑิต" หมายถึง 1.สนับสนุนการผลิตบัณฑิต 2.บริการวิชาการ 3.ทำนุบำรุงศิลปวัฒนธรรม

ลำดับ ที่	ชื่อโครงการ	เป้า ประสงค์	ตัว ชี้ วัด	กล ยุทธ์	การผลิต บัณฑิต *	ลักษณะ โครงการ	แผนการดำเนินการ										ชื่อ ผู้รับผิดชอบ โครงการ	ส่วนกลาง/ วิทยาเขต/ วิทยาลัยสงฆ์			
							ตัวชี้วัดเชิงปริมาณ			ตัวชี้วัดเชิงคุณภาพ		ตัวชี้วัดเชิงเวลา		งบประมาณ 2566 ไปพลางก่อน		ชื่อ ผู้รับผิดชอบ โครงการ			ส่วนกลาง/ วิทยาเขต/ วิทยาลัยสงฆ์		
							จำนวน โครงการ	จำนวน ผู้เข้าร่วม โครงการ	จำนวน ครั้งที่ จัด	ผู้เข้าร่วมมี ความรู้ ความเข้าใจ เพิ่มขึ้น	ความพึงพอใจ ของผู้เข้าร่วม โครงการ	โครงการ แล้วเสร็จ ตามเวลาที่ กำหนด	กำหนดวัน								
													(โครงการ)	(คน)	(ครั้ง)	(ร้อยละ)			(ร้อยละ)	(ร้อยละ)	ว/ด/ป
																		ประศาสน ศาสตร์			
123	โครงการคลินิกวิจัยหลักสูตร บัณฑิตศึกษา ภาควิชารัฐศาสตร์	1.1	1.1.4	1.1.2	1	โครงการต่อเนื่อง	แผน	1	100	1	100	100	0	01/06/2566	30/06/2566		0	คณะสังคม ศาสตร์ หลักสูตร พุทธศาสตร ดุฎฐบัณฑิต สาขาวิชาการ จัดการเชิงพุทธ			
							ผล														
124	โครงการจัดกิจกรรมเสริมหลักสูตรศึกษา ดูงานนอกสถานที่ในประเทศ หลักสูตรระดับ ปริญญาเอก หลักสูตรบัณฑิตศึกษา ภาควิชา รัฐศาสตร์ คณะสังคมศาสตร์ ประจำปีการศึกษา ๒๕๖๖	1.1	1.1.4	1.1.1, 1.1.2	1	โครงการต่อเนื่อง	แผน	1	100	1	100	100	0	01/04/2566	30/04/2566		0	คณะสังคม ศาสตร์ หลักสูตร พุทธศาสตร ดุฎฐบัณฑิต สาขาวิชาการ จัดการเชิงพุทธ			
							ผล														
125	โครงการเปิดการศึกษาและเตรียมความพร้อม บัณฑิตศึกษาระดับปริญญาเอก	1.4	1.4.2	1.4.2, 1.4.3	1	โครงการต่อเนื่อง	แผน	1	80	1	100	100	0	01/06/2565	30/06/2565		0	คณะสังคม ศาสตร์ หลักสูตร พุทธศาสตร			
							ผล														

* คำว่า "การผลิตบัณฑิต" หมายถึง 1.สนับสนุนการผลิตบัณฑิต 2.บริการวิชาการ 3.ทำนุบำรุงศิลปวัฒนธรรม

ลำดับ ที่	ชื่อโครงการ	เป้า ประสงค์	ตัว ชี้ วัด	กล ยุทธ์	การผลิต บัณฑิต *	ลักษณะ โครงการ	แผนการดำเนินการ										ชื่อ ผู้รับผิดชอบ โครงการ	ส่วนกลาง/ วิทยาเขต/ วิทยาลัยสงฆ์	
							ตัวชี้วัดเชิงปริมาณ			ตัวชี้วัดเชิงคุณภาพ		ตัวชี้วัดเชิงเวลา		งบประมาณ 2566 ไปพลางก่อน		ชื่อ			ส่วนกลาง/ วิทยาเขต/ วิทยาลัยสงฆ์
							จำนวน โครงการ	จำนวน ผู้เข้าร่วม โครงการ	จำนวน ครั้งที่ จัด	ผู้เข้าร่วมมี ความรู้ ความเข้าใจ เพิ่มขึ้น	ความพึงพอใจ ของผู้เข้าร่วม โครงการ	โครงการ แล้วเสร็จ ตามเวลาที่ กำหนด	กำหนดวัน						
													ว/ด/ป	ว/ด/ป	ในงบ	นอกงบ			
(โครงการ)	(คน)	(ครั้ง)	(ร้อยละ)	(ร้อยละ)	(ร้อยละ)	เริ่มต้น	สิ้นสุด												
																	คณะสังคม สาขาวิชาการ จัดการเชิงพุทธ		
126	โครงการจัดกิจกรรมเสริมหลักสูตรศึกษาดูงานนอกสถานที่ในประเทศหลักสูตรระดับปริญญาเอก	1.1	1.1.4	1.1.1, 1.1.2	1,3	โครงการต่อเนื่อง	แผน	1	80	1	100	100	0	01/05/2565	30/05/2565		0	คณะสังคม ศาสตร์ หลัก สุทธพุทธศาสตร์ คณะสังคม สาขาวิชาการ จัดการเชิงพุทธ	
							ผล												
127	โครงการปฐมนิเทศการศึกษาหลักสูตรพุทธศาสตรดุษฎีบัณฑิต สาขาวิชาการจัดการเชิงพุทธ	1.1	1.1.2	1.1.1, 1.1.2	1	โครงการต่อเนื่อง	แผน	1	100	0	100	100	0	01/06/2565	30/06/2565		0	คณะสังคม ศาสตร์ หลัก สุทธพุทธศาสตร์ คณะสังคม สาขาวิชาการ จัดการเชิงพุทธ	
							ผล												

* คำว่า "การผลิตบัณฑิต" หมายถึง 1.สนับสนุนการผลิตบัณฑิต 2.บริการวิชาการ 3.ทำนุบำรุงศิลปวัฒนธรรม

ลำดับ ที่	ชื่อโครงการ	เป้า ประสงค์	ตัว ชี้ วัด	กล ยุทธ์	การผลิต บัณฑิต *	ลักษณะ โครงการ	แผนการดำเนินการ										ชื่อ ผู้รับผิดชอบ โครงการ	ส่วนกลาง/ วิทยาเขต/ วิทยาลัยสงฆ์	
							ตัวชี้วัดเชิงปริมาณ			ตัวชี้วัดเชิงคุณภาพ		ตัวชี้วัดเชิงเวลา		งบประมาณ 2566 ไปพลางก่อน		ชื่อ			ส่วนกลาง/ วิทยาเขต/ วิทยาลัยสงฆ์
							จำนวน โครงการ	จำนวน ผู้เข้าร่วม โครงการ	จำนวน ครั้งที่ จัด	ผู้เข้าร่วมมี ความรู้ ความเข้าใจ เพิ่มขึ้น	ความพึงพอใจ ของผู้เข้าร่วม โครงการ	โครงการ แล้วเสร็จ ตามเวลาที่ กำหนด	กำหนดวัน						
													(โครงการ)	(คน)	(ครั้ง)	(ร้อยละ)			(ร้อยละ)
128	โครงการจัดกิจกรรมเสริมหลักสูตรศึกษาดูงานนอกสถานที่ในประเทศ หลักสูตรระดับปริญญาเอก หลักสูตรบัณฑิตศึกษา ภาควิชารัฐศาสตร์ คณะสังคมศาสตร์ ประจำปีการศึกษา ๒๕๖๖	1.1	1.1.4	1.1.1, 1.1.2	1	โครงการต่อเนื่อง	แผน	1	100	1	100	100	0	01/04/2566	30/04/2566		0	คณะสังคม ศาสตร์ หลักสูตร พุทธศาสตร์ ดุขฎิบัณฑิต สาขาวิชาการ จัดการเชิงพุทธ	
							ผล												
129	โครงการปริญญานิเทศ	1.1	1.1.2	1.1.1, 1.1.2	1	โครงการต่อเนื่อง	แผน	1	100	1	100	100	100	01/02/2566	28/12/2566		0	คณะสังคม ศาสตร์ หลักสูตร พุทธศาสตร์ ดุขฎิบัณฑิต สาขาวิชาการ จัดการเชิงพุทธ	
							ผล												
130	โครงการเปิดการศึกษาและเตรียมความพร้อมบัณฑิตศึกษาระดับปริญญาเอก	1.1	1.1.4	1.1.2	1	โครงการต่อเนื่อง	แผน	1	100	1	100	100	100	01/11/2566	30/11/2566		0	คณะสังคม ศาสตร์ หลักสูตร พุทธศาสตร์ ดุขฎิบัณฑิต สาขาวิชาการ จัดการเชิงพุทธ	
							ผล												

* คำว่า "การผลิตบัณฑิต" หมายถึง 1.สนับสนุนการผลิตบัณฑิต 2.บริการวิชาการ 3.ทำนุบำรุงศิลปวัฒนธรรม

ลำดับ ที่	ชื่อโครงการ	เป้า ประสงค์	ตัว ชี้ วัด	กล ยุทธ์	การผลิต บัณฑิต *	ลักษณะ โครงการ	แผนการดำเนินการ										ชื่อ ผู้รับผิดชอบ โครงการ	ส่วนกลาง/ วิทยาเขต/ วิทยาลัยสงฆ์			
							แผน	ตัวชี้วัดเชิงปริมาณ			ตัวชี้วัดเชิงคุณภาพ		ตัวชี้วัดเชิงเวลา		งบประมาณ 2566 ไปกลางก่อน				ชื่อ	ส่วนกลาง/ วิทยาเขต/ วิทยาลัยสงฆ์	
								จำนวน โครงการ	จำนวน ผู้เข้าร่วม โครงการ	จำนวน ครั้งที่ จัด	ผู้เข้าร่วมมี ความรู้ ความเข้าใจ เพิ่มขึ้น	ความพึงพอใจ ของผู้เข้าร่วม โครงการ	โครงการ แล้วเสร็จ ตามเวลาที่ กำหนด	กำหนดวัน							
														ว/ด/ป							ว/ด/ป
(โครงการ)	(คน)	(ครั้ง)	(ร้อยละ)	(ร้อยละ)	(ร้อยละ)	เริ่มต้น	สิ้นสุด														
131	โครงการนิสิตจิตอาสาพัฒนา สังคม (CSR) ป.เอก สาขา วิชาการจัดการเชิงพุทธ	1.1	1.1.4	1.1.2	1	โครงการต่อ เนื่อง	แผน	1	100	1	100	100	100	01/12/2566	30/12/2566		0	คณะสังคม ศาสตร์ หลัก สูตรพุทธศาสตร์ ดุสิตบัณฑิต สาขาวิชาการ จัดการเชิงพุทธ			
							ผล														
132	โครงการคลินิกวิจัยหลักสูตร บัณฑิตศึกษา ภาควิชารัฐศาสตร์	1.1	1.1.4	1.1.2	1	โครงการต่อ เนื่อง	แผน	1	100	1	100	100	0	01/06/2566	30/06/2566		0	คณะสังคม ศาสตร์ หลัก สูตรพุทธศาสตร์ ดุสิตบัณฑิต สาขาวิชาการ จัดการเชิงพุทธ			
							ผล														
133	โครงการนิสิตจิตอาสาพัฒนา สังคม (CSR) ป.เอก สาขา วิชาการจัดการเชิงพุทธ	1.1	1.1.4	1.1.2	1,3	โครงการต่อ เนื่อง	แผน	1	100	1	100	100	0	01/03/2565	30/03/2565		0	คณะสังคม ศาสตร์ หลัก สูตรพุทธศาสตร์ ดุสิตบัณฑิต สาขาวิชาการ จัดการเชิงพุทธ			
							ผล														

* คำว่า "การผลิตบัณฑิต" หมายถึง 1.สนับสนุนการผลิตบัณฑิต 2.บริการวิชาการ 3.ทำนุบำรุงศิลปวัฒนธรรม

ลำดับ ที่	ชื่อโครงการ	เป้า ประสงค์	ตัว ชี้ วัด	กล ยุทธ์	การผลิต บัณฑิต *	ลักษณะ โครงการ	แผนการดำเนินการ										งบประมาณ 2566 ไปพลางก่อน	ชื่อ ผู้รับผิดชอบ โครงการ	ส่วนกลาง/ วิทยาเขต/ วิทยาลัยสงฆ์	
							ตัวชี้วัดเชิงปริมาณ			ตัวชี้วัดเชิงคุณภาพ		ตัวชี้วัดเชิงเวลา		กำหนดวัน		ในงบ				นอกงบ
							จำนวน โครงการ	จำนวน ผู้เข้าร่วม โครงการ	จำนวน ครั้งที่ จัด	ผู้เข้าร่วมมี ความรู้ ความเข้าใจ เพิ่มขึ้น	ความพึงพอใจ ของผู้เข้าร่วม โครงการ	โครงการ แล้วเสร็จ ตามเวลาที่ กำหนด	ว/ด/ป							
														(โครงการ)	(คน)	(ครั้ง)				(ร้อยละ)
134	โครงการคลินิกวิจัยหลักสูตร บัณฑิตศึกษา ภาควิชารัฐศาสตร์	1.1	1.1.4	1.1.2	1,2,4	โครงการต่อเนื่อง	แผน	1	100	1	100	100	0	01/02/2565	28/02/2565	0		คณะสังคม ศาสตร์ หลัก สูตรพุทธศาสตร์ ดุสิตบัณฑิต สาขาวิชาการ จัดการเชิงพุทธ		
							ผล													
135	โครงการส่งเสริมและพัฒนา ศักยภาพนิสิต หลักสูตรระดับ ปริญญาเอก	1.1	1.1.1	1.1.1, 1.1.2	1	โครงการต่อเนื่อง	แผน	1	100	1	100	100	0	01/04/2565	30/04/2565	0		คณะสังคม ศาสตร์ หลัก สูตรพุทธศาสตร์ ดุสิตบัณฑิต สาขาวิชาการ จัดการเชิงพุทธ		
				ผล																
136	โครงการส่งเสริมและพัฒนา ศักยภาพนิสิต หลักสูตรระดับ ปริญญาเอก	1.1	1.1.4	1.1.2	1	โครงการต่อเนื่อง	แผน	1	100	1	100	100	100	01/06/2566	30/06/2566	0		คณะสังคม ศาสตร์ หลัก สูตรพุทธศาสตร์ ดุสิตบัณฑิต สาขาวิชาการ จัดการเชิงพุทธ		
							ผล													

* คำว่า "การผลิตบัณฑิต" หมายถึง 1.สนับสนุนการผลิตบัณฑิต 2.บริการวิชาการ 3.ทำนุบำรุงศิลปวัฒนธรรม

ลำดับ ที่	ชื่อโครงการ	เป้า ประสงค์	ตัว ชี้ วัด	กล ยุทธ์	การผลิต บัณฑิต *	ลักษณะ โครงการ	แผนการดำเนินการ										ชื่อ ผู้รับผิดชอบ โครงการ	ส่วนกลาง/ วิทยาเขต/ วิทยาลัยสงฆ์			
							แผน	ตัวชี้วัดเชิงปริมาณ			ตัวชี้วัดเชิงคุณภาพ		ตัวชี้วัดเชิงเวลา		งบประมาณ 2566 ไปกลางก่อน				ในงบ	นอกงบ	
								จำนวน โครงการ	จำนวน ผู้เข้าร่วม โครงการ	จำนวน ครั้งที่ จัด	ผู้เข้าร่วมมี ความรู้ ความเข้าใจ เพิ่มขึ้น	ความพึงพอใจ ของผู้เข้าร่วม โครงการ	โครงการ แล้วเสร็จ ตามเวลาที่ กำหนด	กำหนดวัน							
														ว/ด/ป							ว/ด/ป
(โครงการ)	(คน)	(ครั้ง)	(ร้อยละ)	(ร้อยละ)	(ร้อยละ)	เริ่มต้น	สิ้นสุด														
137	โครงการปฐมนิเทศการศึกษา หลักสูตรพุทธศาสตรดุษฎีบัณฑิต สาขาวิชาการจัดการเชิงพุทธ	1.1	1.1.2	1.1.2	1	โครงการต่อเนื่อง	แผน	1	100	1	100	100	0	01/11/2566	30/11/2566	0		คณะสังคม ศาสตร์ หลักสูตร พุทธศาสตร ดุษฎีบัณฑิต สาขาวิชาการ จัดการเชิงพุทธ			
							ผล														
138	โครงการสัมมนาทางวิชาการ ป. เอก สาขาวิชาการจัดการเชิง พุทธ	1.1	1.1.4	1.1.2	1	โครงการต่อเนื่อง	แผน	1	100	1	100	100	0	01/07/2566	31/07/2566	0		คณะสังคม ศาสตร์ หลักสูตร พุทธศาสตร ดุษฎีบัณฑิต สาขาวิชาการ จัดการเชิงพุทธ			
							ผล														
139	โครงการเปิดการศึกษาและ เตรียมความพร้อมบัณฑิตศึกษา ระดับปริญญาเอก	1.1	1.1.1	1.1.2	1	โครงการต่อเนื่อง	แผน	1	80	1	100	100	0	01/06/2565	30/06/2565	0		คณะสังคม ศาสตร์ หลักสูตร พุทธศาสตร ดุษฎีบัณฑิต สาขาวิชาการ จัดการเชิงพุทธ			
							ผล														

* คำว่า "การผลิตบัณฑิต" หมายถึง 1.สนับสนุนการผลิตบัณฑิต 2.บริการวิชาการ 3.ทำนุบำรุงศิลปวัฒนธรรม

ลำดับ ที่	ชื่อโครงการ	เป้า ประสงค์	ตัว ชี้ วัด	กล ยุทธ์	การผลิต บัณฑิต *	ลักษณะ โครงการ	แผนการดำเนินการ										ชื่อ ผู้รับผิดชอบ โครงการ	ส่วนกลาง/ วิทยาเขต/ วิทยาลัยสงฆ์			
							แผน	ตัวชี้วัดเชิงปริมาณ			ตัวชี้วัดเชิงคุณภาพ		ตัวชี้วัดเชิงเวลา		งบประมาณ 2566 ไปพลางก่อน				ในงบ	นอกงบ	
								จำนวน โครงการ	จำนวน ผู้เข้าร่วม โครงการ	จำนวน ครั้งที่ จัด	ผู้เข้าร่วมมี ความรู้ ความเข้าใจเพิ่มขึ้น	ความพึงพอใจ ของผู้เข้าร่วม โครงการ	โครงการ แล้วเสร็จ ตามเวลาที่ กำหนด	กำหนดวัน							
														ว/ด/ป							ว/ด/ป
(โครงการ)	(คน)	(ครั้ง)	(ร้อยละ)	(ร้อยละ)	(ร้อยละ)	เริ่มต้น	สิ้นสุด														
140	โครงการเปิดการศึกษาและเตรียมความพร้อมบัณฑิตศึกษาระดับปริญญาเอก	1.1	1.1.4	1.1.2	1	โครงการต่อเนื่อง	แผน	1	100	1	100	100	100	01/11/2566	30/11/2566	0		คณะสังคมศาสตร์ หลักสูตรศึกษาศาสตรดุษฎีบัณฑิต สาขาวิชาการจัดการเชิงพุทธ			
							ผล														
141	โครงการปัจฉิมนิเทศ	1.1	1.1.2	1.1.1, 1.1.2	1	โครงการต่อเนื่อง	แผน	1	100	1	100	100	100	01/02/2566	28/12/2566	0		คณะสังคมศาสตร์ หลักสูตรศึกษาศาสตรดุษฎีบัณฑิต สาขาวิชาการจัดการเชิงพุทธ			
							ผล														
142	โครงการคลินิกวิจัยหลักสูตรบัณฑิตศึกษา ภาควิชารัฐศาสตร์	1.1	1.1.4	1.1.2	1	โครงการต่อเนื่อง	แผน	1	100	1	100	100	0	01/06/2566	30/06/2566	0		คณะสังคมศาสตร์ หลักสูตรศึกษาศาสตรดุษฎีบัณฑิต สาขาวิชาการจัดการเชิงพุทธ			
							ผล														

* คำว่า "การผลิตบัณฑิต" หมายถึง 1.สนับสนุนการผลิตบัณฑิต 2.บริการวิชาการ 3.ทำนุบำรุงศิลปวัฒนธรรม

ลำดับ ที่	ชื่อโครงการ	เป้า ประสงค์	ตัว ชี้ วัด	กล ยุทธ์	การผลิต บัณฑิต *	ลักษณะ โครงการ	แผนการดำเนินการ										งบประมาณ 2566 ไปพลางก่อน	ชื่อ ผู้รับผิดชอบ โครงการ	ส่วนกลาง/ วิทยาเขต/ วิทยาลัยสงฆ์			
							แผน	ตัวชี้วัดเชิงปริมาณ			ตัวชี้วัดเชิงคุณภาพ		ตัวชี้วัดเชิงเวลา		โครงการ แล้วเสร็จ ตามเวลาที่ กำหนด	กำหนดวัน				ในงบ	นอกงบ	
								จำนวน โครงการ	จำนวน ผู้เข้าร่วม โครงการ	จำนวน ครั้งที่ จัด	ผู้เข้าร่วมมี ความรู้ ความเข้าใจ เพิ่มขึ้น	ความพึงพอใจ ของผู้เข้าร่วม โครงการ	ว/ด/ป	ว/ด/ป								
																(โครงการ)						(คน)
143	โครงการปัจฉิมนิเทศ	1.1	1.1.2	1.1.1, 1.1.2	1	โครงการต่อเนื่อง	แผน	1	100	1	100	100	100	01/02/2566	28/12/2566		0	คณะสังคม ศาสตร์ หลัก สุตรพุทธศาสตร์ ดุขฎฐบัณฑิต สาขาวิชาการ จัดการเชิงพุทธ				
							ผล															
144	โครงการจัดกิจกรรมเสริมหลักสูตรศึกษาดูงานนอกสถานที่ในประเทศ หลักสูตรระดับปริญญาเอก หลักสูตรบัณฑิตศึกษา ภาควิชารัฐศาสตร์ คณะสังคมศาสตร์ ประจำปีการศึกษา ๒๕๖๖	1.1	1.1.4	1.1.1, 1.1.2	1	โครงการต่อเนื่อง	แผน	1	100	1	100	100	0	01/04/2566	30/04/2566		0	คณะสังคม ศาสตร์ หลัก สุตรพุทธศาสตร์ ดุขฎฐบัณฑิต สาขาวิชาการ จัดการเชิงพุทธ				
							ผล															
145	โครงการปัจฉิมนิเทศ	1.1	1.1.2	1.1.1, 1.1.2	1	โครงการต่อเนื่อง	แผน	1	100	1	100	100	100	01/02/2566	28/12/2566		0	คณะสังคม ศาสตร์ หลัก สุตรพุทธศาสตร์ ดุขฎฐบัณฑิต สาขาวิชาการ จัดการเชิงพุทธ				
							ผล															

* คำว่า "การผลิตบัณฑิต" หมายถึง 1.สนับสนุนการผลิตบัณฑิต 2.บริการวิชาการ 3.ทำนุบำรุงศิลปวัฒนธรรม

ลำดับ ที่	ชื่อโครงการ	เป้า ประสงค์	ตัว ชี้ วัด	กล ยุทธ์	การผลิต บัณฑิต *	ลักษณะ โครงการ	แผนการดำเนินการ										ชื่อ ผู้รับผิดชอบ โครงการ	ส่วนกลาง/ วิทยาเขต/ วิทยาลัยสงฆ์			
							แผน	ตัวชี้วัดเชิงปริมาณ			ตัวชี้วัดเชิงคุณภาพ		ตัวชี้วัดเชิงเวลา		งบประมาณ 2566 ไปกลางก่อน				ในงบ	นอกงบ	
								จำนวน โครงการ	จำนวน ผู้เข้าร่วม โครงการ	จำนวน ครั้งที่ จัด	ผู้เข้าร่วมมี ความรู้ ความเข้าใจ เพิ่มขึ้น	ความพึงพอใจ ของผู้เข้าร่วม โครงการ	โครงการ แล้วเสร็จ ตามเวลาที่ กำหนด	กำหนดวัน							
														ว/ด/ป							ว/ด/ป
(โครงการ)	(คน)	(ครั้ง)	(ร้อยละ)	(ร้อยละ)	(ร้อยละ)	เริ่มต้น	สิ้นสุด														
146	โครงการปัจฉิมนิเทศ	1.1	1.1.4	1.1.2	1	โครงการต่อเนื่อง	แผน	1	100	1	100	100	100	01/02/2566	28/12/2566		0	คณะสังคม ศาสตร์ หลัก สูตรพุทธศาสตร์ ดุขฎิบัณฑิต สาขาวิชาการ จัดการเชิงพุทธ			
							ผล														
147	โครงการสัมมนาทางวิชาการ ป. เอก สาขาวิชาการจัดการเชิง พุทธ	1.1	1.1.4	1.1.2	1	โครงการต่อเนื่อง	แผน	1	100	1	100	100	0	01/07/2566	31/07/2566		0	คณะสังคม ศาสตร์ หลัก สูตรพุทธศาสตร์ ดุขฎิบัณฑิต สาขาวิชาการ จัดการเชิงพุทธ			
							ผล														

* คำว่า "การผลิตบัณฑิต" หมายถึง 1.สนับสนุนการผลิตบัณฑิต 2.บริการวิชาการ 3.ทำนุบำรุงศิลปวัฒนธรรม

ลำดับ ที่	ชื่อโครงการ	เป้า ประสงค์	ตัว ชี้ วัด	กล ยุทธ์	การผลิต บัณฑิต *	ลักษณะ โครงการ	แผนการดำเนินการ										ชื่อ ผู้รับผิดชอบ โครงการ	ส่วนกลาง/ วิทยาเขต/ วิทยาลัยสงฆ์		
							แผน	ตัวชี้วัดเชิงปริมาณ			ตัวชี้วัดเชิงคุณภาพ		ตัวชี้วัดเชิงเวลา		งบประมาณ 2566 ไปพลางก่อน				ในงบ	นอกงบ
								จำนวน โครงการ	จำนวน ผู้เข้าร่วม โครงการ	จำนวน ครั้งที่ จัด	ผู้เข้าร่วมมี ความรู้ ความเข้าใจ เพิ่มขึ้น	ความพึงพอใจ ของผู้เข้าร่วม โครงการ	โครงการ แล้วเสร็จ ตามเวลาที่ กำหนด	กำหนดวัน						
														(โครงการ)	(คน)	(ครั้ง)				
148	โครงการจัดกิจกรรมเสริมหลักสูตรศึกษาดูงานนอกสถานที่ในประเทศ หลักสูตรระดับปริญญาเอก หลักสูตรบัณฑิตศึกษา ภาควิชารัฐศาสตร์ คณะสังคมศาสตร์ ประจำปีการศึกษา ๒๕๖๖	1.1	1.1.4	1.1.1, 1.1.2	1	โครงการต่อเนื่อง	แผน	1	100	1	100	100	0	01/04/2566	30/04/2566		0	คณะสังคม ศาสตร์ หลักสูตร พุทธศาสตร์ ดุสิตบัณฑิต สาขาวิชาการ จัดการเชิงพุทธ		
							ผล													
149	โครงการสัมมนาทางวิชาการ ป.เอก สาขาวิชาการจัดการเชิงพุทธ	1.1	1.1.4	1.1.2	1,2,4	โครงการต่อเนื่อง	แผน	1	100	1	100	100	0	01/02/2565	28/02/2565		0	คณะสังคม ศาสตร์ หลักสูตร พุทธศาสตร์ ดุสิตบัณฑิต สาขาวิชาการ จัดการเชิงพุทธ		
							ผล													
150	โครงการเปิดการศึกษาและเตรียมความพร้อมบัณฑิตศึกษาระดับปริญญาเอก	1.1	1.1.4	1.1.2	1	โครงการต่อเนื่อง	แผน	1	100	1	100	100	100	01/11/2566	30/11/2566		0	คณะสังคม ศาสตร์ หลักสูตร พุทธศาสตร์ ดุสิตบัณฑิต สาขาวิชาการ จัดการเชิงพุทธ		
							ผล													

* คำว่า "การผลิตบัณฑิต" หมายถึง 1.สนับสนุนการผลิตบัณฑิต 2.บริการวิชาการ 3.ทำนุบำรุงศิลปวัฒนธรรม

ลำดับ ที่	ชื่อโครงการ	เป้า ประสงค์	ตัว ชี้ วัด	กล ยุทธ์	การผลิต บัณฑิต *	ลักษณะ โครงการ	แผนการดำเนินการ										ชื่อ ผู้รับผิดชอบ โครงการ	ส่วนกลาง/ วิทยาเขต/ วิทยาลัยสงฆ์			
							แผน	ตัวชี้วัดเชิงปริมาณ			ตัวชี้วัดเชิงคุณภาพ		ตัวชี้วัดเชิงเวลา		งบประมาณ 2566 ไปพลางก่อน				ชื่อ	ส่วนกลาง/ วิทยาเขต/ วิทยาลัยสงฆ์	
								จำนวน โครงการ	จำนวน ผู้เข้าร่วม โครงการ	จำนวน ครั้งที่ จัด	ผู้เข้าร่วมมี ความรู้ ความเข้าใจเพิ่มขึ้น	ความพึงพอใจ ของผู้เข้าร่วม โครงการ	โครงการ แล้วเสร็จ ตามเวลาที่ กำหนด	กำหนดวัน							
														ว/ด/ป							ว/ด/ป
(โครงการ)	(คน)	(ครั้ง)	(ร้อยละ)	(ร้อยละ)	(ร้อยละ)	เริ่มต้น	สิ้นสุด														
151	โครงการคลินิกวิจัยหลักสูตร บัณฑิตศึกษา ภาควิชารัฐศาสตร์	1.1	1.1.4	1.1.2	1	โครงการต่อเนื่อง	แผน	1	100	1	100	100	0	01/06/2566	30/06/2566		0	คณะสังคม ศาสตร์ หลัก สูตรพุทธศาสตร์ ดุสิตบัณฑิต สาขาวิชาการ จัดการเชิงพุทธ			
							ผล														
152	โครงการส่งเสริมและพัฒนา ศักยภาพนิสิต หลักสูตรระดับ ปริญญาเอก	1.1	1.1.4	1.1.2	1	โครงการต่อเนื่อง	แผน	1	100	1	100	100	100	01/06/2566	30/06/2566		0	คณะสังคม ศาสตร์ หลัก สูตรพุทธศาสตร์ ดุสิตบัณฑิต สาขาวิชาการ จัดการเชิงพุทธ			
							ผล														
153	โครงการปฐมนิเทศการศึกษา หลักสูตรพุทธศาสตรดุษฎีบัณฑิต สาขาวิชาการจัดการเชิงพุทธ	1.1	1.1.4	1.1.2	1	โครงการต่อเนื่อง	แผน	1	100	1	100	100	0	01/11/2566	30/11/2566		0	คณะสังคม ศาสตร์ หลัก สูตรพุทธศาสตร์ ดุสิตบัณฑิต สาขาวิชาการ จัดการเชิงพุทธ			
							ผล														

* คำว่า "การผลิตบัณฑิต" หมายถึง 1.สนับสนุนการผลิตบัณฑิต 2.บริการวิชาการ 3.ทำนุบำรุงศิลปวัฒนธรรม

ลำดับ ที่	ชื่อโครงการ	เป้า ประสงค์	ตัว ชี้ วัด	กล ยุทธ์	การผลิต บัณฑิต *	ลักษณะ โครงการ	แผนการดำเนินการ										งบประมาณ 2566 ไปพลางก่อน	ชื่อ ผู้รับผิดชอบ โครงการ	ส่วนกลาง/ วิทยาเขต/ วิทยาลัยสงฆ์		
							ตัวชี้วัดเชิงปริมาณ			ตัวชี้วัดเชิงคุณภาพ		ตัวชี้วัดเชิงเวลา		กำหนดวัน		โครงการ แล้วเสร็จ ตามเวลาที่ กำหนด				งบ ในงบ	งบ นอกงบ
							จำนวน โครงการ	จำนวน ผู้เข้าร่วม โครงการ	จำนวน ครั้งที่ จัด	ผู้เข้าร่วมมี ความรู้ ความเข้าใจ เพิ่มขึ้น	ความพึงพอใจ ของผู้เข้าร่วม โครงการ	โครงการ	ว/ด/ป								
							(โครงการ)	(คน)	(ครั้ง)	(ร้อยละ)	(ร้อยละ)	(ร้อยละ)	เริ่มต้น	สิ้นสุด							
154	โครงการปัจฉิมนิเทศการศึกษา หลักสูตรพุทธศาสตรดุษฎีบัณฑิต สาขาวิชาการจัดการเชิงพุทธ	1.1	1.1.1, 1.1.2, 1.1.3	1.1.1, 1.1.2	1	โครงการ ประจำปี	แผน	1	60	1	100	100	0	01/01/2565	30/01/2565		0	คณะสังคม ศาสตร์ หลัก สูตรพุทธศาสตร์ ดุษฎีบัณฑิต สาขาวิชาการ จัดการเชิงพุทธ			
							ผล														
155	โครงการเปิดการศึกษาและ เตรียมความพร้อมบัณฑิตศึกษา ระดับปริญญาเอก	1.1	1.1.4	1.1.2	1	โครงการต่อ เนื่อง	แผน	1	100	1	100	100	100	01/11/2566	30/11/2566		0	คณะสังคม ศาสตร์ หลัก สูตรพุทธศาสตร์ ดุษฎีบัณฑิต สาขาวิชาการ จัดการเชิงพุทธ			
							ผล														
156	โครงการส่งเสริมและพัฒนา ศักยภาพนิสิต หลักสูตรระดับ ปริญญาเอก	1.1	1.1.1	1.1.1	1	โครงการต่อ เนื่อง	แผน	1	100	1	100	100	0	01/04/2565	30/04/2565		0	คณะสังคม ศาสตร์ หลัก สูตรพุทธศาสตร์ ดุษฎีบัณฑิต สาขาวิชาการ จัดการเชิงพุทธ			
							ผล														

* คำว่า "การผลิตบัณฑิต" หมายถึง 1.สนับสนุนการผลิตบัณฑิต 2.บริการวิชาการ 3.ทำนุบำรุงศิลปวัฒนธรรม

ลำดับ ที่	ชื่อโครงการ	เป้า ประสงค์	ตัว ชี้ วัด	กล ยุทธ์	การผลิต บัณฑิต *	ลักษณะ โครงการ	แผนการดำเนินการ										ชื่อ ผู้รับผิดชอบ โครงการ	ส่วนกลาง/ วิทยาเขต/ วิทยาลัยสงฆ์	
							ตัวชี้วัดเชิงปริมาณ			ตัวชี้วัดเชิงคุณภาพ		ตัวชี้วัดเชิงเวลา		งบประมาณ 2566 ไปพลางก่อน		ชื่อ			ส่วนกลาง/ วิทยาเขต/ วิทยาลัยสงฆ์
							จำนวน โครงการ	จำนวน ผู้เข้าร่วม โครงการ	จำนวน ครั้งที่ จัด	ผู้เข้าร่วมมี ความรู้ ความเข้าใจ เพิ่มขึ้น	ความพึงพอใจ ของผู้เข้าร่วม โครงการ	โครงการ แล้วเสร็จ ตามเวลาที่ กำหนด	กำหนดวัน						
													(โครงการ)	(คน)	(ครั้ง)	(ร้อยละ)			(ร้อยละ)
157	โครงการปฐมนิเทศการศึกษา หลักสูตรพุทธศาสตรดุษฎีบัณฑิต สาขาวิชาการจัดการเชิงพุทธ	1.1	1.1.4	1.1.2	1	โครงการต่อเนื่อง	แผน	1	100	0	100	100	0	01/06/2565	30/06/2565		0	คณะสังคม ศาสตร์ หลักสูตร พุทธศาสตร ดุษฎีบัณฑิต สาขาวิชาการ จัดการเชิงพุทธ	
							ผล												
158	โครงการคลินิกวิจัยหลักสูตร บัณฑิตศึกษา ภาควิชารัฐศาสตร์	1.1	1.1.4	1.1.2	1	โครงการต่อเนื่อง	แผน	1	100	1	100	100	0	01/06/2566	30/06/2566		0	คณะสังคม ศาสตร์ หลักสูตร พุทธศาสตร ดุษฎีบัณฑิต สาขาวิชาการ จัดการเชิงพุทธ	
							ผล												
159	โครงการคลินิกวิจัยหลักสูตร บัณฑิตศึกษา ภาควิชารัฐศาสตร์	1.1	1.1.4	1.1.2	1	โครงการต่อเนื่อง	แผน	1	100	1	100	100	0	01/06/2566	30/06/2566		0	คณะสังคม ศาสตร์ หลักสูตร พุทธศาสตร ดุษฎีบัณฑิต สาขาวิชาการ จัดการเชิงพุทธ	
							ผล												

* คำว่า "การผลิตบัณฑิต" หมายถึง 1.สนับสนุนการผลิตบัณฑิต 2.บริการวิชาการ 3.ทำนุบำรุงศิลปวัฒนธรรม

ลำดับ ที่	ชื่อโครงการ	เป้า ประสงค์	ตัว ชี้ วัด	กล ยุทธ์	การผลิต บัณฑิต *	ลักษณะ โครงการ	แผนการดำเนินการ										งบประมาณ 2566 ไปกลางก่อน	ชื่อ ผู้รับผิดชอบ โครงการ	ส่วนกลาง/ วิทยาเขต/ วิทยาลัยสงฆ์		
							ตัวชี้วัดเชิงปริมาณ			ตัวชี้วัดเชิงคุณภาพ		ตัวชี้วัดเชิงเวลา		กำหนดวัน		โครงการ แล้วเสร็จ ตามเวลาที่ กำหนด				ในงบ	นอกงบ
							จำนวน โครงการ	จำนวน ผู้เข้าร่วม โครงการ	จำนวน ครั้งที่ จัด	ผู้เข้าร่วมมี ความรู้ ความเข้าใจ เพิ่มขึ้น	ความพึงพอใจ ของผู้เข้าร่วม โครงการ	โครงการ แล้วเสร็จ ตามเวลาที่ กำหนด	ว/ด/ป								
							(โครงการ)	(คน)	(ครั้ง)	(ร้อยละ)	(ร้อยละ)	(ร้อยละ)	เริ่มต้น	สิ้นสุด							
160	โครงการปฐมนิเทศการศึกษา หลักสูตรพุทธศาสตรดุษฎีบัณฑิต สาขาวิชาการจัดการเชิงพุทธ	1.1	1.1.4	1.1.2	1	โครงการต่อเนื่อง	แผน	1	100	1	100	100	0	01/11/2566	30/11/2566	0	คณะกรรมการ คณาจารย์ คณาจารย์ คณาจารย์ คณาจารย์ คณาจารย์	คณะสังคม ศาสตร์ หลักสูตร พุทธศาสตร ดุษฎีบัณฑิต สาขาวิชาการ จัดการเชิงพุทธ			
161	โครงการส่งเสริมและพัฒนา ศักยภาพนิสิต หลักสูตรระดับ ปริญญาเอก	1.1	1.1.3	1.1.1, 1.1.2	1	โครงการต่อเนื่อง	แผน	1	100	1	100	100	100	01/06/2566	30/06/2566	0	คณะกรรมการ คณาจารย์ คณาจารย์ คณาจารย์ คณาจารย์ คณาจารย์	คณะสังคม ศาสตร์ หลักสูตร พุทธศาสตร ดุษฎีบัณฑิต สาขาวิชาการ จัดการเชิงพุทธ			
162	โครงการปัจฉิมนิเทศ	1.1	1.1.2	1.1.1, 1.1.2	1	โครงการต่อเนื่อง	แผน	1	100	1	100	100	100	01/02/2566	28/12/2566	0	คณะกรรมการ คณาจารย์ คณาจารย์ คณาจารย์ คณาจารย์ คณาจารย์	คณะสังคม ศาสตร์ หลักสูตร พุทธศาสตร ดุษฎีบัณฑิต สาขาวิชาการ จัดการเชิงพุทธ			

* คำว่า "การผลิตบัณฑิต" หมายถึง 1.สนับสนุนการผลิตบัณฑิต 2.บริการวิชาการ 3.ทำนุบำรุงศิลปวัฒนธรรม

ลำดับ ที่	ชื่อโครงการ	เป้า ประสงค์	ตัว ชี้ วัด	กล ยุทธ์	การผลิต บัณฑิต *	ลักษณะ โครงการ	แผนการดำเนินการ										งบประมาณ 2566 ไปพลางก่อน	ชื่อ ผู้รับผิดชอบ โครงการ	ส่วนกลาง/ วิทยาเขต/ วิทยาลัยสงฆ์		
							ตัวชี้วัดเชิงปริมาณ			ตัวชี้วัดเชิงคุณภาพ		ตัวชี้วัดเชิงเวลา		กำหนดวัน		โครงการ แล้วเสร็จ ตามเวลาที่ กำหนด				ในงบ	นอกงบ
							จำนวน โครงการ	จำนวน ผู้เข้าร่วม โครงการ	จำนวน ครั้งที่ จัด	ผู้เข้าร่วมมี ความรู้ ความเข้าใจ เพิ่มขึ้น	ความพึงพอใจ ของผู้เข้าร่วม โครงการ	โครงการ	ว/ด/ป								
							(โครงการ)	(คน)	(ครั้ง)	(ร้อยละ)	(ร้อยละ)	(ร้อยละ)	เริ่มต้น	สิ้นสุด							
163	โครงการเปิดการศึกษาและเตรียมความพร้อมบัณฑิตศึกษาระดับปริญญาเอก	1.1	1.1.4	1.1.2	1	โครงการต่อเนื่อง	แผน	1	100	1	100	100	100	01/11/2566	30/11/2566	0		คณะสังคมศาสตร์ หลักสูตรศึกษาศาสตรดุษฎีบัณฑิต สาขาวิชาการจัดการเชิงพุทธ			
							ผล														
164	โครงการจัดกิจกรรมเสริมหลักสูตรศึกษาดูงานนอกสถานที่ในประเทศ หลักสูตรระดับปริญญาเอก หลักสูตรบัณฑิตศึกษา ภาควิชารัฐศาสตร์ คณะสังคมศาสตร์ ประจำปีการศึกษา ๒๕๖๖	1.1	1.1.4	1.1.1, 1.1.2	1	โครงการต่อเนื่อง	แผน	1	100	1	100	100	0	01/04/2566	30/04/2566	0		คณะสังคมศาสตร์ หลักสูตรศึกษาศาสตรดุษฎีบัณฑิต สาขาวิชาการจัดการเชิงพุทธ			
							ผล														
165	โครงการคลินิกวิจัยหลักสูตรบัณฑิตศึกษา ภาควิชารัฐศาสตร์	1.1	1.1.4	1.1.2	1,2,4	โครงการต่อเนื่อง	แผน	1	100	1	100	100	0	01/02/2565	28/02/2565	0		คณะสังคมศาสตร์ หลักสูตรศึกษาศาสตรดุษฎีบัณฑิต สาขาวิชาการจัดการเชิงพุทธ			
							ผล														

* คำว่า "การผลิตบัณฑิต" หมายถึง 1.สนับสนุนการผลิตบัณฑิต 2.บริการวิชาการ 3.ทำนุบำรุงศิลปวัฒนธรรม

ลำดับ ที่	ชื่อโครงการ	เป้า ประสงค์	ตัว ชี้ วัด	กล ยุทธ์	การผลิต บัณฑิต *	ลักษณะ โครงการ	แผนการดำเนินการ										ชื่อ ผู้รับผิดชอบ โครงการ	ส่วนกลาง/ วิทยาเขต/ วิทยาลัยสงฆ์			
							แผน	ตัวชี้วัดเชิงปริมาณ			ตัวชี้วัดเชิงคุณภาพ		ตัวชี้วัดเชิงเวลา		งบประมาณ 2566 ไปกลางก่อน				ชื่อ	ส่วนกลาง/ วิทยาเขต/ วิทยาลัยสงฆ์	
								จำนวน โครงการ	จำนวน ผู้เข้าร่วม โครงการ	จำนวน ครั้งที่ จัด	ผู้เข้าร่วมมี ความรู้ ความเข้าใจ เพิ่มขึ้น	ความพึงพอใจ ของผู้เข้าร่วม โครงการ	โครงการ แล้วเสร็จ ตามเวลาที่ กำหนด	กำหนดวัน							
														ว/ด/ป							ว/ด/ป
(โครงการ)	(คน)	(ครั้ง)	(ร้อยละ)	(ร้อยละ)	(ร้อยละ)	เริ่มต้น	สิ้นสุด	ในงบ	นอกงบ												
166	โครงการสัมมนาทางวิชาการ ป.เอก สาขาวิชาการจัดการเชิงพุทธ	1.1	1.1.4	1.1.2	1,2,4	โครงการต่อเนื่อง	แผน	1	100	1	100	100	0	01/02/2565	28/02/2565		0	คณะสังคมศาสตร์ หลักสูตรพุทธศาสตร์ ดุษฎีบัณฑิต สาขาวิชาการจัดการเชิงพุทธ			
							ผล														
167	โครงการสัมมนาทางวิชาการ ป.เอก สาขาวิชาการจัดการเชิงพุทธ	1.1	1.1.4	1.1.2	1	โครงการต่อเนื่อง	แผน	1	100	1	100	100	0	01/07/2566	31/07/2566		0	คณะสังคมศาสตร์ หลักสูตรพุทธศาสตร์ ดุษฎีบัณฑิต สาขาวิชาการจัดการเชิงพุทธ			
							ผล														
168	โครงการสัมมนาทางวิชาการ ป.เอก สาขาวิชาการจัดการเชิงพุทธ	1.1	1.1.4	1.1.2	1	โครงการต่อเนื่อง	แผน	1	100	1	100	100	0	01/07/2566	31/07/2566		0	คณะสังคมศาสตร์ หลักสูตรพุทธศาสตร์ ดุษฎีบัณฑิต สาขาวิชาการจัดการเชิงพุทธ			
							ผล														

* คำว่า "การผลิตบัณฑิต" หมายถึง 1.สนับสนุนการผลิตบัณฑิต 2.บริการวิชาการ 3.ทำนุบำรุงศิลปวัฒนธรรม

ลำดับ ที่	ชื่อโครงการ	เป้า ประสงค์	ตัว ชี้ วัด	กล ยุทธ์	การผลิต บัณฑิต *	ลักษณะ โครงการ	แผนการดำเนินการ										งบประมาณ 2566 ไปพลางก่อน	ชื่อ ผู้รับผิดชอบ โครงการ	ส่วนกลาง/ วิทยาเขต/ วิทยาลัยสงฆ์		
							ตัวชี้วัดเชิงปริมาณ			ตัวชี้วัดเชิงคุณภาพ		ตัวชี้วัดเชิงเวลา		กำหนดวัน		โครงการ แล้วเสร็จ ตามเวลาที่ กำหนด				ในงบ	นอกงบ
							จำนวน โครงการ	จำนวน ผู้เข้าร่วม โครงการ	จำนวน ครั้งที่ จัด	ผู้เข้าร่วมมี ความรู้ ความเข้าใจ เพิ่มขึ้น	ความพึงพอใจ ของผู้เข้าร่วม โครงการ	โครงการ แล้วเสร็จ ตามเวลาที่ กำหนด	ว/ด/ป								
														(โครงการ)	(คน)	(ครั้ง)				(ร้อยละ)	(ร้อยละ)
169	โครงการปฐมนิเทศการศึกษา หลักสูตรพุทธศาสตรดุษฎีบัณฑิต สาขาวิชาการจัดการเชิงพุทธ	1.1	1.1.2	1.1.1, 1.1.2	1	โครงการต่อเนื่อง	แผน	1	100	1	100	100	0	01/11/2566	30/11/2566	0		คณะสังคม ศาสตร์ หลัก สูตรพุทธศาสตร์ ดุษฎีบัณฑิต สาขาวิชาการ จัดการเชิงพุทธ			
							ผล														
170	โครงการสัมมนาทางวิชาการ ป. เอก สาขาวิชาการจัดการเชิง พุทธ	1.1	1.1.3	1.1.1, 1.1.2	1	โครงการต่อเนื่อง	แผน	1	100	1	100	100	0	01/07/2566	31/07/2566	0		คณะสังคม ศาสตร์ หลัก สูตรพุทธศาสตร์ ดุษฎีบัณฑิต สาขาวิชาการ จัดการเชิงพุทธ			
							ผล														
171	โครงการสัมมนาทางวิชาการ ป. เอก สาขาวิชาการจัดการเชิง พุทธ	1.1	1.1.3	1.1.1, 1.1.2	1	โครงการต่อเนื่อง	แผน	1	100	1	100	100	0	01/07/2566	31/07/2566	0		คณะสังคม ศาสตร์ หลัก สูตรพุทธศาสตร์ ดุษฎีบัณฑิต สาขาวิชาการ จัดการเชิงพุทธ			
							ผล														

* คำว่า "การผลิตบัณฑิต" หมายถึง 1.สนับสนุนการผลิตบัณฑิต 2.บริการวิชาการ 3.ทำนุบำรุงศิลปวัฒนธรรม

ลำดับ ที่	ชื่อโครงการ	เป้า ประสงค์	ตัว ชี้ วัด	กล ยุทธ์	การผลิต บัณฑิต *	ลักษณะ โครงการ	แผนการดำเนินการ										งบประมาณ 2566 ไปพลางก่อน	ชื่อ ผู้รับผิดชอบ โครงการ	ส่วนกลาง/ วิทยาเขต/ วิทยาลัยสงฆ์		
							ตัวชี้วัดเชิงปริมาณ			ตัวชี้วัดเชิงคุณภาพ		ตัวชี้วัดเชิงเวลา		กำหนดวัน		โครงการ แล้วเสร็จ ตามเวลาที่ กำหนด				ในงบ	นอกงบ
							จำนวน โครงการ	จำนวน ผู้เข้าร่วม โครงการ	จำนวน ครั้งที่ จัด	ผู้เข้าร่วมมี ความรู้ ความเข้าใจ เพิ่มขึ้น	ความพึงพอใจ ของผู้เข้าร่วม โครงการ	โครงการ	ว/ด/ป								
							(โครงการ)	(คน)	(ครั้ง)	(ร้อยละ)	(ร้อยละ)	(ร้อยละ)	เริ่มต้น	สิ้นสุด							
172	โครงการปฐมนิเทศการศึกษา หลักสูตรพุทธศาสตรดุษฎีบัณฑิต สาขาวิชาการจัดการเชิงพุทธ	1.1	1.1.2	1.1.1, 1.1.2	1	โครงการต่อ เนื่อง	แผน	1	100	1	100	100	0	01/11/2566	30/11/2566		0	คณะสังคม ศาสตร์ หลักสูตร พุทธศาสตร ดุษฎีบัณฑิต สาขาวิชาการ จัดการเชิงพุทธ			
							ผล														
173	โครงการปฐมนิเทศการศึกษา หลักสูตรพุทธศาสตรดุษฎีบัณฑิต สาขาวิชาการจัดการเชิงพุทธ	1.1	1.1.4	1.1.2	1	โครงการ ประจำปี	แผน	1	60	1	100	100	0	01/01/2565	30/01/2565		0	คณะสังคม ศาสตร์ หลักสูตร พุทธศาสตร ดุษฎีบัณฑิต สาขาวิชาการ จัดการเชิงพุทธ			
							ผล														
174	โครงการส่งเสริมและพัฒนา ศักยภาพนิสิต หลักสูตรระดับ ปริญญาเอก	1.1	1.1.4	1.1.2	1	โครงการต่อ เนื่อง	แผน	1	100	1	100	100	100	01/06/2566	30/06/2566		0	คณะสังคม ศาสตร์ หลักสูตร พุทธศาสตร ดุษฎีบัณฑิต สาขาวิชาการ จัดการเชิงพุทธ			
							ผล														

* คำว่า "การผลิตบัณฑิต" หมายถึง 1.สนับสนุนการผลิตบัณฑิต 2.บริการวิชาการ 3.ทำนุบำรุงศิลปวัฒนธรรม

ลำดับ ที่	ชื่อโครงการ	เป้า ประสงค์	ตัว ชี้ วัด	กล ยุทธ์	การผลิต บัณฑิต *	ลักษณะ โครงการ	แผนการดำเนินการ										ชื่อ ผู้รับผิดชอบ โครงการ	ส่วนกลาง/ วิทยาเขต/ วิทยาลัยสงฆ์			
							แผน	ตัวชี้วัดเชิงปริมาณ			ตัวชี้วัดเชิงคุณภาพ		ตัวชี้วัดเชิงเวลา		งบประมาณ 2566 ไปพลางก่อน				ในงบ	นอกงบ	
								จำนวน โครงการ	จำนวน ผู้เข้าร่วม โครงการ	จำนวน ครั้งที่ จัด	ผู้เข้าร่วมมี ความรู้ ความเข้าใจเพิ่มขึ้น	ความพึงพอใจ ของผู้เข้าร่วม โครงการ	โครงการ แล้วเสร็จ ตามเวลาที่ กำหนด	กำหนดวัน							
														ว/ด/ป							ว/ด/ป
(โครงการ)	(คน)	(ครั้ง)	(ร้อยละ)	(ร้อยละ)	(ร้อยละ)	เริ่มต้น	สิ้นสุด														
175	โครงการนิสิตจิตอาสาพัฒนา สังคม (CSR) ป.เอก สาขา วิชาการจัดการเชิงพุทธ	1.1	1.1.4	1.1.2	1	โครงการต่อเนื่อง	แผน	1	100	1	100	100	100	01/12/2566	30/12/2566		0	คณะสังคม ศาสตร์ หลัก สูตรพุทธศาสตร์ ดุสิตบัณฑิต สาขาวิชาการ จัดการเชิงพุทธ			
							ผล														
176	โครงการปฐมนิเทศการศึกษา หลักสูตรพุทธศาสตร์ดุสิตบัณฑิต สาขาวิชาการจัดการเชิงพุทธ	1.1	1.1.4	1.1.2	1	โครงการต่อเนื่อง	แผน	1	100	1	100	100	0	01/11/2566	30/11/2566		0	คณะสังคม ศาสตร์ หลัก สูตรพุทธศาสตร์ ดุสิตบัณฑิต สาขาวิชาการ จัดการเชิงพุทธ			
							ผล														
177	โครงการส่งเสริมและพัฒนา ศักยภาพนิสิต หลักสูตรระดับ ปริญญาเอก	1.1	1.1.2	1.1.1, 1.1.2	1	โครงการต่อเนื่อง	แผน	1	100	1	100	100	100	01/06/2566	30/06/2566		0	คณะสังคม ศาสตร์ หลัก สูตรพุทธศาสตร์ ดุสิตบัณฑิต สาขาวิชาการ จัดการเชิงพุทธ			
							ผล														

* คำว่า "การผลิตบัณฑิต" หมายถึง 1.สนับสนุนการผลิตบัณฑิต 2.บริการวิชาการ 3.ทำนุบำรุงศิลปวัฒนธรรม

ลำดับ ที่	ชื่อโครงการ	เป้า ประสงค์	ตัว ชี้ วัด	กล ยุทธ์	การผลิต บัณฑิต *	ลักษณะ โครงการ	แผนการดำเนินการ										ชื่อ ผู้รับผิดชอบ โครงการ	ส่วนกลาง/ วิทยาเขต/ วิทยาลัยสงฆ์			
							แผน	ตัวชี้วัดเชิงปริมาณ			ตัวชี้วัดเชิงคุณภาพ		ตัวชี้วัดเชิงเวลา		งบประมาณ 2566 ไปพลางก่อน				ชื่อ	ส่วนกลาง/ วิทยาเขต/ วิทยาลัยสงฆ์	
								จำนวน โครงการ	จำนวน ผู้เข้าร่วม โครงการ	จำนวน ครั้งที่ จัด	ผู้เข้าร่วมมี ความรู้ ความเข้าใจเพิ่มขึ้น	ความพึงพอใจ ของผู้เข้าร่วม โครงการ	โครงการ แล้วเสร็จ ตามเวลาที่ กำหนด	กำหนดวัน							
														ว/ด/ป							ว/ด/ป
(โครงการ)	(คน)	(ครั้ง)	(ร้อยละ)	(ร้อยละ)	(ร้อยละ)	เริ่มต้น	สิ้นสุด														
178	โครงการส่งเสริมและพัฒนา ศักยภาพนิสิต หลักสูตรระดับ ปริญญาเอก	1.1	1.1.4	1.1.2	1	โครงการต่อ เนื่อง	แผน	1	100	1	100	100	100	01/06/2566	30/06/2566	0		คณะสังคม ศาสตร์ หลักสูตร พุทธศาสตร ดุขฎฐบัณฑิต สาขาวิชาการ จัดการเชิงพุทธ			
							ผล														
179	โครงการเดินธุดงค์ - ธรรม ยাত্রา หลักสูตรบัณฑิตศึกษา ภาควิชารัฐศาสตร์	1.1	1.1.4	1.1.2	1,3	โครงการต่อ เนื่อง	แผน	1	250	1	100	100	0	01/01/2565	30/01/2565	0		คณะสังคม ศาสตร์ หลักสูตร พุทธศาสตร ดุขฎฐบัณฑิต สาขาวิชาการ จัดการเชิงพุทธ			
							ผล														
180	โครงการจัดกิจกรรมเสริมหลัก สุตรศึกษาดูงานนอกสถานที่ใน ประเทศหลักสูตรระดับปริญญา เอก	1.1	1.1.1	1.1.2	1,3	โครงการต่อ เนื่อง	แผน	1	80	1	100	100	0	01/05/2565	30/05/2565	0		คณะสังคม ศาสตร์ หลักสูตร พุทธศาสตร ดุขฎฐบัณฑิต สาขาวิชาการ จัดการเชิงพุทธ			
							ผล														

* คำว่า "การผลิตบัณฑิต" หมายถึง 1.สนับสนุนการผลิตบัณฑิต 2.บริการวิชาการ 3.ทำนุบำรุงศิลปวัฒนธรรม

ลำดับ ที่	ชื่อโครงการ	เป้า ประสงค์	ตัว ชี้ วัด	กล ยุทธ์	การผลิต บัณฑิต *	ลักษณะ โครงการ	แผนการดำเนินการ										ชื่อ ผู้รับผิดชอบ โครงการ	ส่วนกลาง/ วิทยาเขต/ วิทยาลัยสงฆ์	
							ตัวชี้วัดเชิงปริมาณ			ตัวชี้วัดเชิงคุณภาพ		ตัวชี้วัดเชิงเวลา		งบประมาณ 2566 ไปกลางก่อน		งบ ไปกลางก่อน			นอกงบ
							จำนวน โครงการ	จำนวน ผู้เข้าร่วม โครงการ	จำนวน ครั้งที่ จัด	ผู้เข้าร่วมมี ความรู้ ความเข้าใจ เพิ่มขึ้น	ความพึงพอใจ ของผู้เข้าร่วม โครงการ	โครงการ แล้วเสร็จ ตามเวลาที่ กำหนด	กำหนดวัน						
													(โครงการ)	(คน)	(ครั้ง)	(ร้อยละ)			(ร้อยละ)
181	โครงการจัดกิจกรรมเสริมหลักสูตรศึกษาดูงานนอกสถานที่ในประเทศ หลักสูตรระดับปริญญาเอก หลักสูตรบัณฑิตศึกษา ภาควิชารัฐศาสตร์ คณะสังคมศาสตร์ ประจำปีการศึกษา ๒๕๖๖	1.1	1.1.4	1.1.2	1	โครงการต่อเนื่อง	แผน	1	100	1	100	100	0	01/04/2566	30/04/2566		0	คณะสังคมศาสตร์ หลักสูตรศึกษาศาสตรดุษฎีบัณฑิต สาขาวิชาการจัดการเชิงพุทธ	
							ผล												
182	โครงการปริญญานิเทศนิสิต	1.4	1.4.1, 1.4.2	1.4.1, 1.4.2, 1.4.3	1	โครงการจบ ในปีงบประมาณ	แผน	1	400	1	88	88	100	14/05/2567	20/05/2567		200,000	รศ.ดร.สมศักดิ์ บุญปู	มหาวิทยาลัยมหาจุฬาลงกรณราชวิทยาลัย, คณะครุศาสตร์ หลักสูตรประกาศนียบัตรบัณฑิตวิชาชีพครู
							ผล												
183	โครงการอบรมวิปัสสนา กัมมัฏฐานเฉลิมพระเกียรติฯ	1.1	1.1.1, 1.1.3	1.1.1, 1.1.2	1	โครงการต่อเนื่อง	แผน	1	100	100	90	90	100	04/12/2566	04/09/2567		150,000	พระธรรมวชิรา จารย์	มหาวิทยาลัยมหาจุฬาลงกรณราชวิทยาลัย, มหาวิทยาลัยสงฆ์
							ผล												

* คำว่า "การผลิตบัณฑิต" หมายถึง 1.สนับสนุนการผลิตบัณฑิต 2.บริการวิชาการ 3.ทำนุบำรุงศิลปวัฒนธรรม

ลำดับ ที่	ชื่อโครงการ	เป้า ประสงค์	ตัว ชี้ วัด	กล ยุทธ์	การผลิ ต บัณฑิต *	ลักษณะ โครงการ	แผนการดำเนินการ										ชื่อ ผู้รับผิดชอบ โครงการ	ส่วนกลาง/ วิทยาเขต/ วิทยาลัยสงฆ์	
							ตัวชี้วัดเชิงปริมาณ			ตัวชี้วัดเชิงคุณภาพ		ตัวชี้วัดเชิงเวลา		งบประมาณ 2566 ไปพลางก่อน		ชื่อ			ส่วนกลาง/ วิทยาเขต/ วิทยาลัยสงฆ์
							จำนวน โครงการ	จำนวน ผู้เข้าร่วม โครงการ	จำนวน ครั้งที่ จัด	ผู้เข้าร่วมมี ความรู้ ความเข้าใจเพิ่มขึ้น	ความพึงพอใจ ของผู้เข้าร่วม โครงการ	โครงการ แล้วเสร็จ ตามเวลาที่ กำหนด	กำหนดวัน						
													ว/ด/ป	ว/ด/ป	ในงบ	นอกงบ			
(โครงการ)	(คน)	(ครั้ง)	(ร้อยละ)	(ร้อยละ)	(ร้อยละ)	เริ่มต้น	สิ้นสุด	ในงบ	นอกงบ										
																	ณบาลีเถรวาท วิทยาลัย		
184	โครงการพัฒนาอาจารย์และ บุคลากร	1.3	1.3.4	1.3.2, 1.3.3, 1.3.4	1	โครงการจบ ในปีงบ ประมาณ	แผน	1	25	0	100	100	100	01/01/2567	28/02/2567		300,000	รศ.ดร.สมศักดิ์ บุญปู่	มหาวิทยาลัย มหาจุฬาลงกร ณราชวิทยาลัย, คณะครุศาสตร์ หลักสูตร ประกาศนียบัตร บัณฑิตวิชาชีพ ครู
							ผล												
185	โครงการผู้นำทางศาสนพิธี	1.2	1.2.3, 1.2.4	1.2.1, 1.2.2	2	โครงการจบ ในปีงบ ประมาณ	แผน	1	200	0	90	90	100	10/04/2567	19/04/2567		30,000	รศ.ดร.สมศักดิ์ บุญปู่	มหาวิทยาลัย มหาจุฬาลงกร ณราชวิทยาลัย, คณะครุศาสตร์ หลักสูตร ประกาศนียบัตร บัณฑิตวิชาชีพ ครู
							ผล												

* คำว่า "การผลิตบัณฑิต" หมายถึง 1.สนับสนุนการผลิตบัณฑิต 2.บริการวิชาการ 3.ทำนุบำรุงศิลปวัฒนธรรม

ลำดับ ที่	ชื่อโครงการ	เป้า ประสงค์	ตัว ชี้ วัด	กล ยุทธ์	การผลิ ต บัณฑิต *	ลักษณะ โครงการ	แผนการดำเนินการ										ชื่อ ผู้รับผิดชอบ โครงการ	ส่วนกลาง/ วิทยาเขต/ วิทยาลัยสงฆ์	
							ตัวชี้วัดเชิงปริมาณ			ตัวชี้วัดเชิงคุณภาพ		ตัวชี้วัดเชิงเวลา		งบประมาณ 2566 ไปพลางก่อน		ชื่อ			ส่วนกลาง/ วิทยาเขต/ วิทยาลัยสงฆ์
							จำนวน โครงการ	จำนวน ผู้เข้าร่วม โครงการ	จำนวน ครั้งที่ จัด	ผู้เข้าร่วมมี ความรู้ ความเข้าใจ เพิ่มขึ้น	ความพึงพอใจ ของผู้เข้าร่วม โครงการ	โครงการ แล้วเสร็จ ตามเวลาที่ กำหนด	กำหนดวัน						
													(โครงการ)	(คน)	(ครั้ง)	(ร้อยละ)			(ร้อยละ)
186	โครงการมอบใบประกาศนียบัตรบัณฑิตวิชาชีพครู	1.1	1.1.1, 1.1.2, 1.1.3, 1.1.4	1.1.1, 1.1.2	1	โครงการต่อเนื่อง	แผน	1	600	1	88	88	100	01/05/2566	20/05/2567		200,000	รศ.ดร.สมศักดิ์ บุญปุ	มหาวิทยาลัย มหาจุฬาลงกรณราชวิทยาลัย, คณะครุศาสตร์ หลักสูตร ประกาศนียบัตร บัณฑิตวิชาชีพ ครู
							ผล												
187	โครงการจัดกิจกรรมเสริมหลักสูตรศึกษาดูงานนอกสถานที่ในประเทศหลักสูตรระดับปริญญาเอก	1.1	1.1.3, 1.1.4	1.1.1, 1.1.2	1	โครงการจบ ในปีงบประมาณ	แผน	1	80	1	100	100	0	25/11/2566	19/12/2566		1,000,000	ดร.สมาลี บุญ เรือง	มหาวิทยาลัย มหาจุฬาลงกรณราชวิทยาลัย, คณะสังคม ศาสตร์ หลักสูตร ปรัชญาดุษฎีบัณฑิต สาขาวิชารัฐ ศาสตร์
							ผล												

* คำว่า "การผลิตบัณฑิต" หมายถึง 1.สนับสนุนการผลิตบัณฑิต 2.บริการวิชาการ 3.ทำนุบำรุงศิลปวัฒนธรรม

ลำดับ ที่	ชื่อโครงการ	เป้า ประสงค์	ตัว ชี้ วัด	กล ยุทธ์	การผลิต บัณฑิต *	ลักษณะ โครงการ	แผนการดำเนินการ										ชื่อ ผู้รับผิดชอบ โครงการ	ส่วนกลาง/ วิทยาเขต/ วิทยาลัยสงฆ์			
							แผน	ตัวชี้วัดเชิงปริมาณ			ตัวชี้วัดเชิงคุณภาพ		ตัวชี้วัดเชิงเวลา		งบประมาณ 2566 ไปพลางก่อน				ชื่อ	ส่วนกลาง/ วิทยาเขต/ วิทยาลัยสงฆ์	
								จำนวน โครงการ	จำนวน ผู้เข้าร่วม โครงการ	จำนวน ครั้งที่ จัด	ผู้เข้าร่วมมี ความรู้ ความเข้าใจ เพิ่มขึ้น	ความพึงพอใจ ของผู้เข้าร่วม โครงการ	โครงการ แล้วเสร็จ ตามเวลาที่ กำหนด	กำหนดวัน							
														ว/ด/ป							ว/ด/ป
(โครงการ)	(คน)	(ครั้ง)	(ร้อยละ)	(ร้อยละ)	(ร้อยละ)	เริ่มต้น	สิ้นสุด														
188	โครงการประชาสัมพันธ์และแนะแนวการศึกษา	1.4	1.4.4	1.4.1, 1.4.2	1	โครงการต่อเนื่อง	แผน	1	30	5	100	100	100	01/12/2566	30/04/2567	100,000	รศ.ดร.สมศักดิ์ บุญปุ	มหาวิทยาลัย มหาจุฬาลงกรณราชวิทยาลัย, คณะครุศาสตร์ หลักสูตร ประกาศนียบัตร บัณฑิตวิชาชีพ ครู			
							ผล														
189	โครงการเสริมความเป็นครูแก่นิสิต	1.1	1.1.4	1.1.1, 1.1.2	-	โครงการจบ ในปีงบประมาณ	แผน	1	200	1	0	0	100	01/01/2567	28/02/2567	150,000	รศ.ดร.สมศักดิ์ บุญปุ	คณะครุศาสตร์ หลักสูตร ประกาศนียบัตร บัณฑิตวิชาชีพ ครู, มหาวิทยาลัย มหาจุฬาลงกรณราชวิทยาลัย			
							ผล														
190	โครงการเตรียมขอขึ้นทะเบียนใบอนุญาตประกอบวิชาชีพ	1.4	1.4.2, 1.4.3, 1.4.4	1.4.1, 1.4.3	1	โครงการจบ ในปีงบประมาณ	แผน	1	530	1	94	94	100	01/04/2567	30/04/2567	200,000	รศ.ดร.สมศักดิ์ บุญปุ	มหาวิทยาลัย มหาจุฬาลงกรณราชวิทยาลัย			
							ผล														

* คำว่า "การผลิตบัณฑิต" หมายถึง 1.สนับสนุนการผลิตบัณฑิต 2.บริการวิชาการ 3.ทำนุบำรุงศิลปวัฒนธรรม

ลำดับ ที่	ชื่อโครงการ	เป้า ประสงค์	ตัว ชี้ วัด	กล ยุทธ์	การผลิต บัณฑิต *	ลักษณะ โครงการ	แผนการดำเนินการ										ชื่อ ผู้รับผิดชอบ โครงการ	ส่วนกลาง/ วิทยาเขต/ วิทยาลัยสงฆ์	
							ตัวชี้วัดเชิงปริมาณ			ตัวชี้วัดเชิงคุณภาพ		ตัวชี้วัดเชิงเวลา		งบประมาณ 2566 ไปพลางก่อน		งบ ในงบ			งบ นอกงบ
							จำนวน โครงการ	จำนวน ผู้เข้าร่วม โครงการ	จำนวน ครั้งที่ จัด	ผู้เข้าร่วมมี ความรู้ ความเข้าใจ เพิ่มขึ้น	ความพึงพอใจ ของผู้เข้าร่วม โครงการ	โครงการ แล้วเสร็จ ตามเวลาที่ กำหนด	กำหนดวัน						
													(โครงการ)	(คน)	(ครั้ง)	(ร้อยละ)			(ร้อยละ)
																	คณะครุศาสตร์ หลักสูตร ประกาศนียบัตร บัณฑิตวิชาชีพ ครู		
191	โครงการประเมินและปรับปรุง หลักสูตรประกาศนียบัตรบัณฑิต วิชาชีพครู	1.2	1.2.3, 1.2.4	1.2.1, 1.2.2	-	โครงการต่อ เนื่อง	แผน	1	0	0	0	0	100	01/03/2566	30/05/2567		150,000	รศ.ดร.สมศักดิ์ บุญปุ	มหาวิทยาลัย มหาจุฬาลงกร ณราชวิทยาลัย, คณะครุศาสตร์ หลักสูตร ประกาศนียบัตร บัณฑิตวิชาชีพ ครู
							ผล											รศ.ดร.สมศักดิ์ บุญปุ	คณะครุศาสตร์ หลักสูตร ประกาศนียบัตร บัณฑิตวิชาชีพ ครู
192	โครงการวิจัยและนวัตกรรมเพื่อ พัฒนาสังคมและสิ่งแวดล้อม	1.1	1.1.1, 1.1.2, 1.1.4	1.1.1	4	โครงการต่อ เนื่อง	แผน	1	3	0	100	100	95	04/10/2566	20/09/2567		250,000	รศ.ดร.สมศักดิ์ บุญปุ	คณะครุศาสตร์ หลักสูตร ประกาศนียบัตร บัณฑิตวิชาชีพ ครู
							ผล												

* คำว่า "การผลิตบัณฑิต" หมายถึง 1.สนับสนุนการผลิตบัณฑิต 2.บริการวิชาการ 3.ทำนุบำรุงศิลปวัฒนธรรม

ลำดับ ที่	ชื่อโครงการ	เป้า ประสงค์	ตัว ชี้ วัด	กล ยุทธ์	การผลิต บัณฑิต *	ลักษณะ โครงการ	แผนการดำเนินการ										ชื่อ ผู้รับผิดชอบ โครงการ	ส่วนกลาง/ วิทยาเขต/ วิทยาลัยสงฆ์			
							แผน	ตัวชี้วัดเชิงปริมาณ			ตัวชี้วัดเชิงคุณภาพ		ตัวชี้วัดเชิงเวลา		งบประมาณ 2566 ไปพลางก่อน				ชื่อ	ส่วนกลาง/ วิทยาเขต/ วิทยาลัยสงฆ์	
								จำนวน โครงการ	จำนวน ผู้เข้าร่วม โครงการ	จำนวน ครั้งที่ จัด	ผู้เข้าร่วมมี ความรู้ ความเข้าใจ เพิ่มขึ้น	ความพึงพอใจ ของผู้เข้าร่วม โครงการ	โครงการ แล้วเสร็จ ตามเวลาที่ กำหนด	กำหนดวัน							
														ว/ด/ป							ว/ด/ป
(โครงการ)	(คน)	(ครั้ง)	(ร้อยละ)	(ร้อยละ)	(ร้อยละ)	เริ่มต้น	สิ้นสุด														
193	โครงการปัจฉิมนิเทศนิสิต	1.4	1.4.1, 1.4.2	1.4.1, 1.4.2, 1.4.3	1	โครงการจบ ในปีงบประมาณ	แผน	1	400	1	88	88	100	14/05/2567	20/05/2567	200,000	รศ.ดร.สมศักดิ์ บุญปุ	มหาวิทยาลัย มหาจุฬาลงกรณ ราชวิทยาลัย, คณะครุศาสตร์ หลักสูตร ประกาศนียบัตร บัณฑิตวิชาชีพ ครู			
							ผล														
194	โครงการพัฒนาอาจารย์และ บุคลากร	1.3	1.3.4	1.3.2, 1.3.3, 1.3.4	1	โครงการจบ ในปีงบประมาณ	แผน	1	25	0	100	100	100	01/01/2567	28/02/2567	300,000	รศ.ดร.สมศักดิ์ บุญปุ	มหาวิทยาลัย มหาจุฬาลงกรณ ราชวิทยาลัย, คณะครุศาสตร์ หลักสูตร ประกาศนียบัตร บัณฑิตวิชาชีพ ครู			
							ผล														
195	โครงการผู้นำทางศาสนพิธี	1.2	1.2.3, 1.2.4	1.2.1, 1.2.2	2	โครงการจบ ในปีงบประมาณ	แผน	1	200	0	90	90	100	10/04/2567	19/04/2567	30,000	รศ.ดร.สมศักดิ์ บุญปุ	มหาวิทยาลัย มหาจุฬาลงกรณ ราชวิทยาลัย,			
							ผล														

* คำว่า "การผลิตบัณฑิต" หมายถึง 1.สนับสนุนการผลิตบัณฑิต 2.บริการวิชาการ 3.ทำนุบำรุงศิลปวัฒนธรรม

ลำดับ ที่	ชื่อโครงการ	เป้า ประสงค์	ตัว ชี้ วัด	กล ยุทธ์	การผลิต บัณฑิต *	ลักษณะ โครงการ	แผนการดำเนินการ										ชื่อ ผู้รับผิดชอบ โครงการ	ส่วนกลาง/ วิทยาเขต/ วิทยาลัยสงฆ์	
							ตัวชี้วัดเชิงปริมาณ			ตัวชี้วัดเชิงคุณภาพ		ตัวชี้วัดเชิงเวลา		งบประมาณ 2566 ไปพลางก่อน		ชื่อ			ส่วนกลาง/ วิทยาเขต/ วิทยาลัยสงฆ์
							จำนวน โครงการ	จำนวน ผู้เข้าร่วม โครงการ	จำนวน ครั้งที่ จัด	ผู้เข้าร่วมมี ความรู้ ความเข้าใจ เพิ่มขึ้น	ความพึงพอใจ ของผู้เข้าร่วม โครงการ	โครงการ แล้วเสร็จ ตามเวลาที่ กำหนด	กำหนดวัน						
													ว/ด/ป	ว/ด/ป	ในงบ	นอกงบ			
(โครงการ)	(คน)	(ครั้ง)	(ร้อยละ)	(ร้อยละ)	(ร้อยละ)	เริ่มต้น	สิ้นสุด	ในงบ	นอกงบ										
																	คณะครุศาสตร์ หลักสูตร ประกาศนียบัตร บัณฑิตวิชาชีพ ครู		
196	โครงการมอบใบประกาศนียบัตร บัณฑิตวิชาชีพครู	1.1	1.1.1, 1.1.2, 1.1.3, 1.1.4	1.1.1, 1.1.2	1	โครงการต่อ เนื่อง	แผน	1	600	1	88	88	100	01/05/2566	20/05/2567		200,000	รศ.ดร.สมศักดิ์	มหาวิทยาลัย มหาจุฬาลงกร ณราชวิทยาลัย, คณะครุศาสตร์ หลักสูตร ประกาศนียบัตร บัณฑิตวิชาชีพ ครู
							ผล												
197	โครงการประชาสัมพันธ์และแนะ แนวการศึกษา	1.4	1.4.4	1.4.1, 1.4.2	1	โครงการต่อ เนื่อง	แผน	1	30	5	100	100	100	01/12/2566	30/04/2567		100,000	รศ.ดร.สมศักดิ์	มหาวิทยาลัย มหาจุฬาลงกร ณราชวิทยาลัย, คณะครุศาสตร์ หลักสูตร ประกาศนียบัตร
							ผล												

* คำว่า "การผลิตบัณฑิต" หมายถึง 1.สนับสนุนการผลิตบัณฑิต 2.บริการวิชาการ 3.ทำนุบำรุงศิลปวัฒนธรรม

ลำดับ ที่	ชื่อโครงการ	เป้า ประสงค์	ตัว ชี้ วัด	กล ยุทธ์	การผลิต บัณฑิต *	ลักษณะ โครงการ	แผนการดำเนินการ										ชื่อ ผู้รับผิดชอบ โครงการ	ส่วนกลาง/ วิทยาเขต/ วิทยาลัยสงฆ์			
							ตัวชี้วัดเชิงปริมาณ			ตัวชี้วัดเชิงคุณภาพ		ตัวชี้วัดเชิงเวลา		งบประมาณ 2566 ไปพลาฟก่อน		ชื่อ			ส่วนกลาง/ วิทยาเขต/ วิทยาลัยสงฆ์		
							จำนวน โครงการ	จำนวน ผู้เข้าร่วม โครงการ	จำนวน ครั้งที่ จัด	ผู้เข้าร่วมมี ความรู้ ความเข้าใจเพิ่มขึ้น	ความพึงพอใจ ของผู้เข้าร่วม โครงการ	โครงการ แล้วเสร็จ ตามเวลาที่ กำหนด	กำหนดวัน								
													ว/ด/ป	ว/ด/ป							
(โครงการ)	(คน)	(ครั้ง)	(ร้อยละ)	(ร้อยละ)	(ร้อยละ)	เริ่มต้น	สิ้นสุด	ในงบ	นอกงบ												
																			บัณฑิตวิชาชีพ ครู		
198	โครงการเสริมความเป็นครูแก่นิสิต	1.1	1.1.4	1.1.1, 1.1.2	-	โครงการจบ ในปีงบประมาณ	แผน	1	200	1	0	0	100	01/01/2567	28/02/2567		150,000	รศ.ดร.สมศักดิ์ บุญปุ้	คณะครุศาสตร์ หลักสูตร ประกาศนียบัตร บัณฑิตวิชาชีพ ครู, มหาวิทยาลัย มหาจุฬาลงกรณ ราชวิทยาลัย		
							ผล														
199	โครงการเตรียมขอขึ้นทะเบียนใบอนุญาตประกอบวิชาชีพ	1.4	1.4.2, 1.4.3, 1.4.4	1.4.1, 1.4.3	1	โครงการจบ ในปีงบประมาณ	แผน	1	530	1	94	94	100	01/04/2567	30/04/2567		200,000	รศ.ดร.สมศักดิ์ บุญปุ้	มหาวิทยาลัย มหาจุฬาลงกรณ ราชวิทยาลัย, คณะครุศาสตร์ หลักสูตร ประกาศนียบัตร บัณฑิตวิชาชีพ ครู		
							ผล														

* คำว่า "การผลิตบัณฑิต" หมายถึง 1.สนับสนุนการผลิตบัณฑิต 2.บริการวิชาการ 3.ทำนุบำรุงศิลปวัฒนธรรม

ลำดับ ที่	ชื่อโครงการ	เป้า ประสงค์	ตัว ชี้ วัด	กล ยุทธ์	การผลิต บัณฑิต *	ลักษณะ โครงการ	แผนการดำเนินการ										ชื่อ ผู้รับผิดชอบ โครงการ	ส่วนกลาง/ วิทยาเขต/ วิทยาลัยสงฆ์	
							ตัวชี้วัดเชิงปริมาณ			ตัวชี้วัดเชิงคุณภาพ		ตัวชี้วัดเชิงเวลา		งบประมาณ 2566 ไปพลางก่อน		ชื่อ			ส่วนกลาง/ วิทยาเขต/ วิทยาลัยสงฆ์
							จำนวน โครงการ	จำนวน ผู้เข้าร่วม โครงการ	จำนวน ครั้งที่ จัด	ผู้เข้าร่วมมี ความรู้ ความเข้าใจ เพิ่มขึ้น	ความพึงพอใจ ของผู้เข้าร่วม โครงการ	โครงการ แล้วเสร็จ ตามเวลาที่ กำหนด	กำหนดวัน						
													ว/ด/ป	ว/ด/ป	ในงบ	นอกงบ			
(โครงการ)	(คน)	(ครั้ง)	(ร้อยละ)	(ร้อยละ)	(ร้อยละ)	เริ่มต้น	สิ้นสุด	ในงบ	นอกงบ										
200	โครงการบริหารจัดการและเจริญ ปัญญา (ปฏิบัติวิปัสสนา กัมมัฏฐาน)	1.1	1.1.2, 1.1.4	1.1.2	1	โครงการจบ ในงบ ประมาณ	แผน	1	250	1	92	92	100	16/12/2566	04/01/2567		1,257,000	รศ.ดร.สมศักดิ์ บุญปุ	คณะครุศาสตร์ หลักสูตร ประกาศนียบัตร บัณฑิตวิชาชีพ ครู
							ผล												
201	โครงการประเมินและปรับปรุง หลักสูตรประกาศนียบัตรบัณฑิต วิชาชีพครู	1.2	1.2.3, 1.2.4	1.2.1, 1.2.2	-	โครงการต่อ เนื่อง	แผน	1	0	0	0	0	100	01/03/2566	30/05/2567		150,000	รศ.ดร.สมศักดิ์ บุญปุ	มหาวิทยาลัย มหาจุฬาลงกรณ ราชวิทยาลัย, คณะครุศาสตร์ หลักสูตร ประกาศนียบัตร บัณฑิตวิชาชีพ ครู
							ผล												
202	โครงการทัศนศึกษาเชิง บูรณาการด้านการบริหารการ ศึกษาจากสถานที่จริง (ครั้งที่ ๑)	1.4	1.4.2	1.4.1, 1.4.2	1	โครงการจบ ในงบ ประมาณ	แผน	1	63	0	100	100	100	28/04/2566	02/05/2566		150,000	ผู้ช่วย ศาสตราจารย์ ดร. เกษม แสงนนท์	คณะครุศาสตร์ หลักสูตรครุ ศาสตรมหา บัณฑิต สาขา วิชาพุทธบริหาร การศึกษา
							ผล												

* คำว่า "การผลิตบัณฑิต" หมายถึง 1.สนับสนุนการผลิตบัณฑิต 2.บริการวิชาการ 3.ทำนุบำรุงศิลปวัฒนธรรม

ลำดับ ที่	ชื่อโครงการ	เป้า ประสงค์	ตัว ชี้ วัด	กล ยุทธ์	การผลิต บัณฑิต *	ลักษณะ โครงการ	แผนการดำเนินการ										ชื่อ ผู้รับผิดชอบ โครงการ	ส่วนกลาง/ วิทยาเขต/ วิทยาลัยสงฆ์			
							แผน	ตัวชี้วัดเชิงปริมาณ			ตัวชี้วัดเชิงคุณภาพ		ตัวชี้วัดเชิงเวลา		งบประมาณ 2566 ไปกลางก่อน				ชื่อ	ส่วนกลาง/ วิทยาเขต/ วิทยาลัยสงฆ์	
								จำนวน โครงการ	จำนวน ผู้เข้าร่วม โครงการ	จำนวน ครั้งที่ จัด	ผู้เข้าร่วมมี ความรู้ ความเข้าใจ เพิ่มขึ้น	ความพึงพอใจ ของผู้เข้าร่วม โครงการ	โครงการ แล้วเสร็จ ตามเวลาที่ กำหนด	กำหนดวัน							
														ว/ด/ป							ว/ด/ป
(โครงการ)	(คน)	(ครั้ง)	(ร้อยละ)	(ร้อยละ)	(ร้อยละ)	เริ่มต้น	สิ้นสุด	ในงบ	นอกงบ												
203	โครงการสัมมนาทางวิชาการ และจัดกิจกรรมเสริมหลักสูตร	1.1	1.1.1	1.1.2	1	โครงการจบ ในปีงบประมาณ	แผน	1	100	2	90	90	95	04/01/2567	10/01/2567	200,000	ผู้ช่วย ศาสตราจารย์ ดร. เกษม แสงนนท์	คณะครุศาสตร์ หลักสูตรครุ ศาสตร์มหา บัณฑิต สาขา วิชาพุทธบริหาร การศึกษา			
							ผล														
204	ปฐมนิเทศนักเรียน	1.1	1.1.4	1.1.2	-	โครงการต่อ เนื่อง	แผน	1	60	1	0	0	0	01/02/2567	16/05/2567	13,300	พระครูสมุห์ทอง ฐิตปณฺโญ,ดร.	โรงเรียนบาลี เตรียมอุดม ศึกษา			
							ผล														
205	โครงการวิจัยในชั้นเรียน	1.1	1.1.4	1.1.2	-	โครงการต่อ เนื่อง	แผน	1	60	0	0	0	03/06/2567	03/11/2567	6,600	พระครูสมุห์ทอง ฐิตปณฺโญ,ดร.	โรงเรียนบาลี เตรียมอุดม ศึกษา				
							ผล														
206	โครงการเสริมหลักสูตร กิจกรรม ปัจฉิมนิเทศและแนะแนวการศึกษา	1.1	1.1.4	1.1.2	-	โครงการต่อ เนื่อง	แผน	1	60	1	0	0	03/11/2566	03/03/2567	100,000	พระครูสมุห์ทอง ฐิตปณฺโญ,ดร.	โรงเรียนบาลี เตรียมอุดม ศึกษา				
							ผล														
207	โครงการสามเณรอาสาพัฒนา โรงเรียน	1.1	1.1.4	1.1.2	-	โครงการต่อ เนื่อง	แผน	1	60	2	0	0	03/10/2566	03/08/2567	13,500	พระมหามนตรี ญาณมนโต	โรงเรียนบาลี เตรียมอุดม ศึกษา				
							ผล														

* คำว่า "การผลิตบัณฑิต" หมายถึง 1.สนับสนุนการผลิตบัณฑิต 2.บริการวิชาการ 3.ทำนุบำรุงศิลปวัฒนธรรม

ลำดับ ที่	ชื่อโครงการ	เป้า ประสงค์	ตัว ชี้ วัด	กล ยุทธ์	การผลิต บัณฑิต *	ลักษณะ โครงการ	แผนการดำเนินการ										ชื่อ ผู้รับผิดชอบ โครงการ	ส่วนกลาง/ วิทยาเขต/ วิทยาลัยสงฆ์					
							แผน	ตัวชี้วัดเชิงปริมาณ			ตัวชี้วัดเชิงคุณภาพ		ตัวชี้วัดเชิงเวลา		งบประมาณ 2566 ไปกลางก่อน				ชื่อ	ส่วนกลาง/ วิทยาเขต/ วิทยาลัยสงฆ์			
								จำนวน โครงการ	จำนวน ผู้เข้าร่วม โครงการ	จำนวน ครั้งที่ จัด	ผู้เข้าร่วมมี ความรู้ ความเข้าใจเพิ่มขึ้น	ความพึงพอใจ ของผู้เข้าร่วม โครงการ	โครงการ แล้วเสร็จ ตามเวลาที่ กำหนด	กำหนดวัน							ในงบ	นอกงบ	
														ว/ด/ป									ว/ด/ป
(โครงการ)	(คน)	(ครั้ง)	(ร้อยละ)	(ร้อยละ)	(ร้อยละ)	เริ่มต้น	สิ้นสุด																
208	โครงการพัฒนาผู้เรียน กิจกรรม แข่งขันทักษะทางวิชาการภายใน โรงเรียน	1.1	1.1.1	1.1.1	-	โครงการต่อ เนื่อง	แผน	1	60	0	0	0	0	03/06/2567	03/12/2567	13,400	พระครูสมุห์ทอง ฐิตปณิโย,ดร.	โรงเรียนบาลี เตรียมอุดม ศึกษา					
							ผล																
209	โครงการโรงเรียนน่ายู น่ายเรียน รู้อย่างมีความสุข	1.1	1.1.4	1.1.2	-	โครงการต่อ เนื่อง	แผน	1	60	2	0	0	0	03/11/2566	03/04/2567	6,600	นายสุวิทย์ แสง รัมย์	โรงเรียนบาลี เตรียมอุดม ศึกษา					
							ผล																
210	โครงการทัศนศึกษาพัฒนาความ รู้	1.1	1.1.4	1.1.2	-	โครงการต่อ เนื่อง	แผน	1	60	1	0	0	0	03/11/2566	30/03/2567	20,000	พระครูสมุห์ทอง ฐิตปณิโย,ดร.	โรงเรียนบาลี เตรียมอุดม ศึกษา					
							ผล																
211	โครงการวิปัสสนากรรมฐาน	1.1	1.1.4	1.1.2	-	โครงการต่อ เนื่อง	แผน	1	6	1	0	0	0	03/10/2566	03/12/2566	66,600	พระครูสมุห์ทอง ฐิตปณิโย,ดร.	โรงเรียนบาลี เตรียมอุดม ศึกษา					
							ผล																
212	โครงการหลักสูตรประกาศนียบัตร วิชาการศึกษา (ป.ทศ.)	1.1	1.1.4	1.1.2	-	โครงการจบ ในงบ ประมาณ	แผน	1	20	0	0	0	0	01/12/2566	30/09/2567	30,000	ผศ.ดร.พรทิพย์ วรรณศิริโรจน์	คณะครุศาสตร์ หลักสูตร ครุศาสตร์มหา บัณฑิต สาขา วิชาจิตวิทยา การศึกษาและ					
							ผล																

* คำว่า "การผลิตบัณฑิต" หมายถึง 1.สนับสนุนการผลิตบัณฑิต 2.บริการวิชาการ 3.ทำนุบำรุงศิลปวัฒนธรรม

ลำดับ ที่	ชื่อโครงการ	เป้า ประสงค์	ตัว ชี้ วัด	กล ยุทธ์	การผลิ ตบัณฑิต *	ลักษณะ โครงการ	แผนการดำเนินการ										ชื่อ ผู้รับผิดชอบ โครงการ	ส่วนกลาง/ วิทยาเขต/ วิทยาลัยสงฆ์		
							แผน	ตัวชี้วัดเชิงปริมาณ			ตัวชี้วัดเชิงคุณภาพ		ตัวชี้วัดเชิงเวลา		งบประมาณ 2566 ไปพลางก่อน				งบ ในงบ	งบ นอกงบ
								จำนวน โครงการ	จำนวน ผู้เข้าร่วม โครงการ	จำนวน ครั้งที่ จัด	ผู้เข้าร่วมมี ความรู้ ความเข้าใจ เพิ่มขึ้น	ความพึงพอใจ ของผู้เข้าร่วม โครงการ	โครงการ แล้วเสร็จ ตามเวลาที่ กำหนด	กำหนดวัน						
														(โครงการ)	(คน)	(ครั้ง)				
เริ่ม	สิ้นสุด	งบ	งบ																	
213	โครงการพัฒนาภาษาอังกฤษเพื่อการแนะแนว	1.2	1.2.3, 1.2.4	1.2.2	-	โครงการจบ ในปีงบประมาณ	แผน	1	100	0	60	60	100	10/02/2567	11/02/2567		30,000	ผศ.ดร.พรทิพย์ วรรณวีโรจน์	คณะครุศาสตร์ หลักสูตร ครุศาสตร์มหา บัณฑิต สาขา วิชาจิตวิทยา การศึกษาและ การแนะแนว	
							ผล													
214	โครงการครุฐานิยบูชา	1.2	1.2.3	1.2.1, 1.2.2	-	โครงการต่อเนื่อง	แผน	1	200	0	80	80	0	16/05/2567	16/05/2567		30,000	ผศ.ดร.พรทิพย์ วรรณวีโรจน์	คณะครุศาสตร์ หลักสูตร ครุศาสตร์มหา บัณฑิต สาขา วิชาจิตวิทยา การศึกษาและ การแนะแนว	
							ผล													
215	โครงการศึกษาดูงานภายในประเทศ	1.4	1.4.2, 1.4.4	1.4.1, 1.4.2, 1.4.3	-	โครงการต่อเนื่อง	แผน	1	35	1	71	71	100	01/11/2566	30/03/2567		60,000	รศ.ดร.สมศักดิ์ บุญปู่	คณะครุศาสตร์ หลักสูตร ครุศาสตร์มหา	
							ผล													

* คำว่า "การผลิตบัณฑิต" หมายถึง 1.สนับสนุนการผลิตบัณฑิต 2.บริการวิชาการ 3.ทำนุบำรุงศิลปวัฒนธรรม

ลำดับ ที่	ชื่อโครงการ	เป้า ประสงค์	ตัว ชี้ วัด	กล ยุทธ์	การผลิต บัณฑิต *	ลักษณะ โครงการ	แผนการดำเนินการ										งบประมาณ 2566 ไปพลางก่อน	ชื่อ ผู้รับผิดชอบ โครงการ	ส่วนกลาง/ วิทยาเขต/ วิทยาลัยสงฆ์		
							ตัวชี้วัดเชิงปริมาณ			ตัวชี้วัดเชิงคุณภาพ		ตัวชี้วัดเชิงเวลา		กำหนดวัน		โครงการ แล้วเสร็จ ตามเวลาที่ กำหนด				ในงบ	นอกงบ
							จำนวน โครงการ	จำนวน ผู้เข้าร่วม โครงการ	จำนวน ครั้งที่ จัด	ผู้เข้าร่วมมี ความรู้ ความเข้าใจ เพิ่มขึ้น	ความพึงพอใจ ของผู้เข้าร่วม โครงการ	โครงการ แล้วเสร็จ ตามเวลาที่ กำหนด	ว/ด/ป								
							(โครงการ)	(คน)	(ครั้ง)	(ร้อยละ)	(ร้อยละ)	(ร้อยละ)	เริ่มต้น	สิ้นสุด							
																		บัณฑิต สาขา วิชาจิตวิทยา การศึกษาและ การแนะแนว			
216	โครงการพัฒนาหลักสูตรครุ ศาสตรดุษฎีบัณฑิต สาขาวิชา จิตวิทยาการศึกษาและการแนะ แนว	1.1	1.1.3, 1.1.4	1.1.2	-	โครงการต่อ เนื่อง	แผน	1	25	0	100	100	100	01/06/2567	30/09/2567		48,600	ผศ.ดร.พรทิพย์ วรรณวีโรจน์	คณะครุศาสตร์ หลักสูตร ครุศาสตรมหา บัณฑิต สาขา วิชาจิตวิทยา การศึกษาและ การแนะแนว		
							ผล														
217	โครงการปฏิบัติวิปัสสนา กรรมฐาน	1.1	1.1.3, 1.1.4	1.1.1	-	โครงการจบ ในปีงบ ประมาณ	แผน	1	100	1	85	85	0	01/12/2566	30/01/2567		100,000	ผศ.ดร.พรทิพย์ วรรณวีโรจน์	คณะครุศาสตร์ หลักสูตร ครุศาสตรมหา บัณฑิต สาขา วิชาจิตวิทยา การศึกษาและ การแนะแนว		
							ผล														

* คำว่า "การผลิตบัณฑิต" หมายถึง 1.สนับสนุนการผลิตบัณฑิต 2.บริการวิชาการ 3.ทำนุบำรุงศิลปวัฒนธรรม

ลำดับ ที่	ชื่อโครงการ	เป้า ประสงค์	ตัว ชี้ วัด	กล ยุทธ์	การผลิ ต บัณฑิต *	ลักษณะ โครงการ	แผนการดำเนินการ										ชื่อ ผู้รับผิดชอบ โครงการ	ส่วนกลาง/ วิทยาเขต/ วิทยาลัยสงฆ์			
							แผน	ตัวชี้วัดเชิงปริมาณ			ตัวชี้วัดเชิงคุณภาพ		ตัวชี้วัดเชิงเวลา		งบประมาณ 2566 ไปพลางก่อน				งบ ภายใน	งบ นอกงบ	
								จำนวน โครงการ	จำนวน ผู้เข้าร่วม โครงการ	จำนวน ครั้งที่ จัด	ผู้เข้าร่วมมี ความรู้ ความเข้าใจ เพิ่มขึ้น	ความพึงพอใจ ของผู้เข้าร่วม โครงการ	โครงการ แล้วเสร็จ ตามเวลาที่ กำหนด	กำหนดวัน							
														ว/ด/ป							ว/ด/ป
(โครงการ)	(คน)	(ครั้ง)	(ร้อยละ)	(ร้อยละ)	(ร้อยละ)	เริ่มต้น	สิ้นสุด														
218	โครงการกิจกรรมเสริมหลักสูตร	1.1	1.1.3, 1.1.4	1.1.2	-	โครงการต่อเนื่อง	แผน	1	100	0	80	80	100	01/01/2567	30/08/2567	100,000	ผศ.ดร.พรทิพย์ วรรณวีโรจน์	คณะครุศาสตร์ หลักสูตร ครุศาสตร์มหา บัณฑิต สาขา วิชาจิตวิทยา การศึกษาและ การแนะแนว			
							ผล														
219	โครงการคลินิกวิทยานิพนธ์	1.1	1.1.3, 1.1.4	1.1.2	-	โครงการต่อเนื่อง	แผน	1	50	10	60	60	100	01/10/2566	30/09/2567	100,000	ผศ.ดร.พรทิพย์ วรรณวีโรจน์	คณะครุศาสตร์ หลักสูตร ครุศาสตร์มหา บัณฑิต สาขา วิชาจิตวิทยา การศึกษาและ การแนะแนว			
							ผล														
220	โครงการหลักสูตรประกาศนียบัตรพุทธจิตวิทยาโหราศาสตร์เพื่อการแนะแนว	1.1	1.1.3	1.1.2	-	โครงการจบ ในปีงบประมาณ	แผน	1	20	0	100	100	100	01/12/2566	30/09/2567	30,000	ผศ.ดร.พรทิพย์ วรรณวีโรจน์	คณะครุศาสตร์ หลักสูตร ครุศาสตร์มหา บัณฑิต สาขา วิชาจิตวิทยา			
							ผล														

* คำว่า "การผลิตบัณฑิต" หมายถึง 1.สนับสนุนการผลิตบัณฑิต 2.บริการวิชาการ 3.ทำนุบำรุงศิลปวัฒนธรรม

ลำดับ ที่	ชื่อโครงการ	เป้า ประสงค์	ตัว ชี้ วัด	กล ยุทธ์	การผลิต บัณฑิต *	ลักษณะ โครงการ	แผนการดำเนินการ										ชื่อ ผู้รับผิดชอบ โครงการ	ส่วนกลาง/ วิทยาเขต/ วิทยาลัยสงฆ์	
							ตัวชี้วัดเชิงปริมาณ			ตัวชี้วัดเชิงคุณภาพ		ตัวชี้วัดเชิงเวลา		งบประมาณ 2566 ไปพลางก่อน		ชื่อ			ส่วนกลาง/ วิทยาเขต/ วิทยาลัยสงฆ์
							จำนวน โครงการ	จำนวน ผู้เข้าร่วม โครงการ	จำนวน ครั้งที่ จัด	ผู้เข้าร่วมมี ความรู้ ความเข้าใจ เพิ่มขึ้น	ความพึงพอใจ ของผู้เข้าร่วม โครงการ	โครงการ แล้วเสร็จ ตามเวลาที่ กำหนด	กำหนดวัน						
													ว/ด/ป	ว/ด/ป	ในงบ	นอกงบ			
(โครงการ)	(คน)	(ครั้ง)	(ร้อยละ)	(ร้อยละ)	(ร้อยละ)	เริ่มต้น	สิ้นสุด												
																			การศึกษาและ การแนะแนว
221	โครงการกิจกรรมเสริมหลักสูตร (พุทธจิตวิทยาวิชาการ)	1.1	1.1.4	1.1.1, 1.1.2	2	โครงการต่อ เนื่อง	แผน	1	0	0	0	0	0	01/02/2567	30/09/2567		66,660	รศ.ดร.สิริวัฒน์ ศรีเครือดง	คณะ มนุษยศาสตร์ หลักสูตรพุทธ ศาสตร์มหา บัณฑิต สาขา วิชาพุทธ จิตวิทยา
							ผล												
222	โครงการพัฒนาคุณภาพบัณฑิต ตามกรอบมาตรฐานคุณวุฒิ 5 ด้าน	1.1	1.1.4	1.1.2	-	โครงการต่อ เนื่อง	แผน	1	30	30	100	100	5	30/10/2566	30/10/2566		20,000	รศ.ดร.สิริวัฒน์ ศรีเครือดง	คณะ มนุษยศาสตร์ หลักสูตรพุทธ ศาสตร์มหา บัณฑิต สาขา วิชาพุทธ จิตวิทยา
							ผล												
223	โครงการจัดกิจกรรมเสริมหลัก สูตร (พุทธจิตวิทยาชุมชน)	1.1	1.1.4	1.1.2	1	โครงการต่อ เนื่อง	แผน	1	50	50	100	100	30	30/10/2566	30/09/2567		66,660	รศ.ดร.สิริวัฒน์ ศรีเครือดง	คณะ มนุษยศาสตร์
							ผล												

* คำว่า "การผลิตบัณฑิต" หมายถึง 1.สนับสนุนการผลิตบัณฑิต 2.บริการวิชาการ 3.ทำนุบำรุงศิลปวัฒนธรรม

ลำดับ ที่	ชื่อโครงการ	เป้า ประสงค์	ตัว ชี้ วัด	กล ยุทธ์	การผลิต บัณฑิต *	ลักษณะ โครงการ	แผนการดำเนินการ										ชื่อ ผู้รับผิดชอบ โครงการ	ส่วนกลาง/ วิทยาเขต/ วิทยาลัยสงฆ์			
								ตัวชี้วัดเชิงปริมาณ			ตัวชี้วัดเชิงคุณภาพ		ตัวชี้วัดเชิงเวลา		งบประมาณ 2566 ไปพลางก่อน				ชื่อ	ส่วนกลาง/ วิทยาเขต/ วิทยาลัยสงฆ์	
								จำนวน โครงการ	จำนวน ผู้เข้าร่วม โครงการ	จำนวน ครั้งที่ จัด	ผู้เข้าร่วมมี ความรู้ ความเข้าใจเพิ่มขึ้น	ความพึงพอใจ ของผู้เข้าร่วม โครงการ	โครงการ แล้วเสร็จ ตามเวลาที่ กำหนด	กำหนดวัน							
														ว/ด/ป							ว/ด/ป
(โครงการ)	(คน)	(ครั้ง)	(ร้อยละ)	(ร้อยละ)	(ร้อยละ)	เริ่มต้น	สิ้นสุด	ในงบ	นอกงบ												
																	หลักสูตรพุทธ ศาสตรมหา บัณฑิต สาขา วิชาพุทธ จิตวิทยา				
224	โครงการพัฒนาและปรับปรุงหลักสูตร (มคอ.2-3-5-7)	1.2	1.2.2	1.2.1	1	โครงการต่อเนื่อง	แผน	1	0	0	0	0	0	01/11/2566	31/07/2567		6,660	รศ.ดร.สิริวัฒน์ ศรีเครือดง	คณะ มนุษยศาสตร์ หลักสูตรพุทธ ศาสตรมหา บัณฑิต สาขา วิชาพุทธ จิตวิทยา		
							ผล														
225	โครงการประชุมสัมมนาวิทยานิพนธ์	1.1	1.1.4	1.1.2	1	โครงการต่อเนื่อง	แผน	1	60	60	83	83	30	30/10/2566	30/09/2567		66,660	รศ.ดร.สิริวัฒน์ ศรีเครือดง	คณะ มนุษยศาสตร์ หลักสูตรพุทธ ศาสตรมหา บัณฑิต สาขา วิชาพุทธ จิตวิทยา		
							ผล														

* คำว่า "การผลิตบัณฑิต" หมายถึง 1.สนับสนุนการผลิตบัณฑิต 2.บริการวิชาการ 3.ทำนุบำรุงศิลปวัฒนธรรม

ลำดับ ที่	ชื่อโครงการ	เป้า ประสงค์	ตัว ชี้ วัด	กล ยุทธ์	การผลิต บัณฑิต *	ลักษณะ โครงการ	แผนการดำเนินการ										ชื่อ ผู้รับผิดชอบ โครงการ	ส่วนกลาง/ วิทยาเขต/ วิทยาลัยสงฆ์			
							แผน	ตัวชี้วัดเชิงปริมาณ			ตัวชี้วัดเชิงคุณภาพ		ตัวชี้วัดเชิงเวลา		งบประมาณ 2566 ไปพลางก่อน				งบ ภายใน	งบ นอกงบ	
								จำนวน โครงการ	จำนวน ผู้เข้าร่วม โครงการ	จำนวน ครั้งที่ จัด	ผู้เข้าร่วมมี ความรู้ ความเข้าใจ เพิ่มขึ้น	ความพึงพอใจ ของผู้เข้าร่วม โครงการ	โครงการ แล้วเสร็จ ตามเวลาที่ กำหนด	กำหนดวัน							
														ว/ด/ป							ว/ด/ป
(โครงการ)	(คน)	(ครั้ง)	(ร้อยละ)	(ร้อยละ)	(ร้อยละ)	เริ่มต้น	สิ้นสุด														
226	โครงการพัฒนาศึกษานอกสถานที่ หลักสูตร	1.1	1.1.4	1.1.2	-	โครงการต่อ เนื่อง	แผน	1	30	30	100	100	5	30/10/2566	30/10/2566	40,000	รศ.ดร.สิริวัฒน์ ศรีเครือดง	คณะ มนุษยศาสตร์ หลักสูตรพุทธ ศาสตร์มหา บัณฑิต สาขา วิชาพุทธ จิตวิทยา			
							ผล														
227	โครงการพัฒนาศึกษานอกสถานที่ หลักสูตร	1.1	1.1.4	1.1.2	1	โครงการ ใหม่	แผน	1	30	30	100	100	5	30/10/2566	30/09/2567	40,000	รศ.ดร.สิริวัฒน์ ศรีเครือดง	คณะ มนุษยศาสตร์ หลักสูตรพุทธ ศาสตร์มหา บัณฑิต สาขา วิชาพุทธ จิตวิทยา			
							ผล														
228	โครงการจัดกิจกรรมเสริมหลัก สูตร	1.1	1.1.3	1.1.1,	1	โครงการต่อ เนื่อง	แผน	1	60	60	83	83	30	30/10/2566	30/09/2567	33,330	รศ.ดร.สิริวัฒน์ ศรีเครือดง	คณะ มนุษยศาสตร์ หลักสูตรพุทธ ศาสตร์มหา			
				1.1.2			ผล														

* คำว่า "การผลิตบัณฑิต" หมายถึง 1.สนับสนุนการผลิตบัณฑิต 2.บริการวิชาการ 3.ทำนุบำรุงศิลปวัฒนธรรม

แผนปฏิบัติการประจำปีงบประมาณ ๒๕๖๖ ไปพลางก่อน มหาวิทยาลัยมหาจุฬาลงกรณราชวิทยาลัย (๑ ตุลาคม ๒๕๖๖ - ๓๑ พฤษภาคม ๒๕๖๗) | ๖๒๓

ลำดับ ที่	ชื่อโครงการ	เป้า ประสงค์	ตัว ชี้ วัด	กล ยุทธ์	การผลิต บัณฑิต *	ลักษณะ โครงการ	แผนการดำเนินการ												ชื่อ ผู้รับผิดชอบ โครงการ	ส่วนกลาง/ วิทยาเขต/ วิทยาลัยสงฆ์
								ตัวชี้วัดเชิงปริมาณ			ตัวชี้วัดเชิงคุณภาพ		ตัวชี้วัดเชิงเวลา		งบประมาณ 2566 ไปพลางก่อน		ในงบ	นอกงบ		
								จำนวน โครงการ	จำนวน ผู้เข้าร่วม โครงการ	จำนวน ครั้งที่ จัด	ผู้เข้าร่วมมี ความรู้ ความเข้าใจเพิ่มขึ้น	ความพึงพอใจ ของผู้เข้าร่วม โครงการ	โครงการ แล้วเสร็จ ตามเวลาที่ กำหนด	กำหนดวัน						
														ว/ด/ป	ว/ด/ป					
(โครงการ)	(คน)	(ครั้ง)	(ร้อยละ)	(ร้อยละ)	(ร้อยละ)	เริ่มต้น	สิ้นสุด													
																		บัณฑิต สาขา วิชาพุทธ จิตวิทยา		
229	โครงการประชุมสัมมนาวิทยานิพนธ์	1.1	1.1.4	1.1.2	1	โครงการต่อเนื่อง	แผน	1	100	50	100	100	50	30/12/2567	30/09/2567		66,660	รศ.ดร.สิริวัฒน์ ศรีเครือดง	คณะ มนุษยศาสตร์ หลักสูตรพุทธ ศาสตร์มหา บัณฑิต สาขา วิชาพุทธ จิตวิทยา	
							ผล													
230	โครงการเตรียมความพร้อมก่อน เข้าศึกษาต่อ	1.1	1.1.4	1.1.2	2	โครงการต่อเนื่อง	แผน	1	50	50	60	60	0	05/10/2566	31/10/2567		33,330	รศ.ดร.สิริวัฒน์ ศรีเครือดง	คณะ มนุษยศาสตร์ หลักสูตรพุทธ ศาสตร์มหา บัณฑิต สาขา วิชาพุทธ จิตวิทยา	
							ผล													

* คำว่า "การผลิตบัณฑิต" หมายถึง 1.สนับสนุนการผลิตบัณฑิต 2.บริการวิชาการ 3.ทำนุบำรุงศิลปวัฒนธรรม

ลำดับ ที่	ชื่อโครงการ	เป้า ประสงค์	ตัว ชี้ วัด	กล ยุทธ์	การผลิต บัณฑิต *	ลักษณะ โครงการ	แผนการดำเนินการ										ชื่อ ผู้รับผิดชอบ โครงการ	ส่วนกลาง/ วิทยาเขต/ วิทยาลัยสงฆ์			
							แผน	ตัวชี้วัดเชิงปริมาณ			ตัวชี้วัดเชิงคุณภาพ		ตัวชี้วัดเชิงเวลา		งบประมาณ 2566 ไปพลางก่อน				งบ ภายใน	งบ นอกงบ	
								จำนวน โครงการ	จำนวน ผู้เข้าร่วม โครงการ	จำนวน ครั้งที่ จัด	ผู้เข้าร่วมมี ความรู้ ความเข้าใจ เพิ่มขึ้น	ความพึงพอใจ ของผู้เข้าร่วม โครงการ	โครงการ แล้วเสร็จ ตามเวลาที่ กำหนด	กำหนดวัน							
														ว/ด/ป							ว/ด/ป
(โครงการ)	(คน)	(ครั้ง)	(ร้อยละ)	(ร้อยละ)	(ร้อยละ)	เริ่มต้น	สิ้นสุด														
231	โครงการเตรียมความพร้อมก่อน เข้าศึกษาต่อ	1.1	1.1.4	1.1.2	1	โครงการ ประจำปี	แผน	1	30	30	100	100	5	30/10/2566	30/10/2566	33,330	รศ.ดร.สิริวัฒน์ ศรีเครือแดง	คณะ มนุษยศาสตร์ หลักสูตรพุทธ ศาสตร์มหา บัณฑิต สาขา วิชาพุทธ จิตวิทยา			
							ผล														
232	โครงการมอบทุนการศึกษา	1.1	1.1.2	1.1.2	-	โครงการ ใหม่	แผน	1	50	1	60	60	0	01/10/2566	31/10/2567	10,000	พระครูโกศล ศาสนบัณฑิต, รศ. ดร. ผอ. หลัก สุตรา	บัณฑิตวิทยาลัย หลักสูตรพุทธ ศาสตร์มหา บัณฑิต สาขา วิชาปรัชญา, บัณฑิตวิทยาลัย			
							ผล														
233	โครงการปฐมนิเทศนิสิตใหม่	1.1	1.1.2	1.1.2	1	โครงการ ประจำปี	แผน	1	50	1	60	60	0	01/10/2566	30/09/2567	30,000	พระมหาพรชัย สี จิวโร, ผศ.ดร. อาจารย์ ประจำหลักสูตรฯ	บัณฑิต วิทยาลัย, บัณฑิตวิทยาลัย หลักสูตรพุทธ ศาสตร์มหา บัณฑิต สาขา			
							ผล														

* คำว่า "การผลิตบัณฑิต" หมายถึง 1.สนับสนุนการผลิตบัณฑิต 2.บริการวิชาการ 3.ทำนุบำรุงศิลปวัฒนธรรม

ลำดับ ที่	ชื่อโครงการ	เป้า ประสงค์	ตัว ชี้ วัด	กล ยุทธ์	การผลิต บัณฑิต *	ลักษณะ โครงการ	แผนการดำเนินการ										งบประมาณ 2566 ไปพลางก่อน	ชื่อ ผู้รับผิดชอบ โครงการ	ส่วนกลาง/ วิทยาเขต/ วิทยาลัยสงฆ์		
							ตัวชี้วัดเชิงปริมาณ			ตัวชี้วัดเชิงคุณภาพ		ตัวชี้วัดเชิงเวลา		กำหนดวัน		โครงการ แล้วเสร็จ ตามเวลาที่ กำหนด				งบ ในงบ	งบ นอกงบ
							จำนวน โครงการ	จำนวน ผู้เข้าร่วม โครงการ	จำนวน ครั้งที่ จัด	ผู้เข้าร่วมมี ความรู้ ความเข้าใจ เพิ่มขึ้น	ความพึงพอใจ ของผู้เข้าร่วม โครงการ	โครงการ แล้วเสร็จ ตามเวลาที่ กำหนด	ว/ด/ป								
							(โครงการ)	(คน)	(ครั้ง)	(ร้อยละ)	(ร้อยละ)	(ร้อยละ)	เริ่มต้น	สิ้นสุด	ในงบ	นอกงบ					
234	โครงการทัศนศึกษานอกสถานที่ เพื่อส่งเสริมหลักสูตร	1.1	1.1.2	1.1.2	1	โครงการ ประจำปี	แผน	1	50	1	100	100	0	01/10/2566	30/09/2567		10,000	พระมหาขวัญชัย กิตติเมธี, ดร.	บัณฑิต วิทยาลัย, บัณฑิตวิทยาลัย หลักสูตรพุทธ ศาสตรมหา บัณฑิต สาขา วิชาปรัชญา		
							ผล														
235	โครงการอบรมเทคนิคการเขียน งานวิชาการด้านนวัตกรรม	1.1	1.1.2	1.1.2	-	โครงการ ประจำปี	แผน	1	50	1	60	60	0	01/10/2566	30/09/2567		20,000	พระมหาดนัยพัชร คมกักรปณโณ, ดร.	บัณฑิตวิทยาลัย หลักสูตรพุทธ ศาสตรดุษฎี บัณฑิต สาขา วิชาปรัชญา, บัณฑิตวิทยาลัย		
							ผล														
236	โครงการคลีนิกวิทยานิพนธ์ ระดับบัณฑิตศึกษา	1.1	1.1.2	1.1.2	1,2,4	โครงการ ประจำปี	แผน	1	50	1	0	0	0	01/10/2566	30/09/2567		20,000	พระมหาดนัยพัชร คมกักรปณโณ, ดร.	บัณฑิตวิทยาลัย หลักสูตรพุทธ ศาสตรดุษฎี บัณฑิต สาขา		
							ผล														

* คำว่า "การผลิตบัณฑิต" หมายถึง 1.สนับสนุนการผลิตบัณฑิต 2.บริการวิชาการ 3.ทำนุบำรุงศิลปวัฒนธรรม

ลำดับ ที่	ชื่อโครงการ	เป้า ประสงค์	ตัว ชี้ วัด	กล ยุทธ์	การผลิ ตบัณฑิต *	ลักษณะ โครงการ	แผนการดำเนินการ										ชื่อ ผู้รับผิดชอบ โครงการ	ส่วนกลาง/ วิทยาเขต/ วิทยาลัยสงฆ์			
								ตัวชี้วัดเชิงปริมาณ			ตัวชี้วัดเชิงคุณภาพ		ตัวชี้วัดเชิงเวลา		งบประมาณ 2566 ไปพลางก่อน				ชื่อ	ส่วนกลาง/ วิทยาเขต/ วิทยาลัยสงฆ์	
								จำนวน โครงการ	จำนวน ผู้เข้าร่วม โครงการ	จำนวน ครั้งที่ จัด	ผู้เข้าร่วมมี ความรู้ ความเข้าใจ เพิ่มขึ้น	ความพึงพอใจ ของผู้เข้าร่วม โครงการ	โครงการ แล้วเสร็จ ตามเวลาที่ กำหนด	กำหนดวัน							
														ว/ด/ป							ว/ด/ป
(โครงการ)	(คน)	(ครั้ง)	(ร้อยละ)	(ร้อยละ)	(ร้อยละ)	เริ่มต้น	สิ้นสุด	ในงบ	นอกงบ												
																	วิชาปรัชญา, บัณฑิตวิทยาลัย				
237	โครงการสัมมนาทางวิชาการ และจัดกิจกรรมเสริมหลักสูตร	1.1	1.1.2	1.1.1	1	โครงการจบ ในปีงบ ประมาณ	แผน	1	200	0	95	95	95	02/01/2567	15/01/2567		200,000	รศ.ดร.สมศักดิ์ บุญπού	คณะครุศาสตร์ หลักสูตรครุ ศาสตร์ดุขฎี บัณฑิต สาขา วิชาพุทธบริหาร การศึกษา		
							ผล														
238	โครงการทัศนศึกษาเชิง บูรณาการด้านการบริหารการ ศึกษาจากสถานที่จริง	1.2	1.2.3, 1.2.4	1.2.2	1	โครงการจบ ในปีงบ ประมาณ	แผน	1	65	1	100	100	100	28/11/2566	02/12/2566		150,000	รศ.ดร.สมศักดิ์ บุญπού	คณะครุศาสตร์ หลักสูตรครุ ศาสตร์ดุขฎี บัณฑิต สาขา วิชาพุทธบริหาร การศึกษา		
							ผล														

* คำว่า "การผลิตบัณฑิต" หมายถึง 1.สนับสนุนการผลิตบัณฑิต 2.บริการวิชาการ 3.ทำนุบำรุงศิลปวัฒนธรรม

ลำดับ ที่	ชื่อโครงการ	เป้า ประสงค์	ตัว ชี้ วัด	กล ยุทธ์	การผลิต บัณฑิต *	ลักษณะ โครงการ	แผนการดำเนินการ										ชื่อ ผู้รับผิดชอบ โครงการ	ส่วนกลาง/ วิทยาเขต/ วิทยาลัยสงฆ์			
								ตัวชี้วัดเชิงปริมาณ			ตัวชี้วัดเชิงคุณภาพ		ตัวชี้วัดเชิงเวลา		งบประมาณ 2566 ไปกลางก่อน				ชื่อ	ส่วนกลาง/ วิทยาเขต/ วิทยาลัยสงฆ์	
								จำนวน โครงการ	จำนวน ผู้เข้าร่วม โครงการ	จำนวน ครั้งที่ จัด	ผู้เข้าร่วมมี ความรู้ ความเข้าใจ เพิ่มขึ้น	ความพึงพอใจ ของผู้เข้าร่วม โครงการ	โครงการ แล้วเสร็จ ตามเวลาที่ กำหนด	กำหนดวัน							
														ว/ด/ป							ว/ด/ป
(โครงการ)	(คน)	(ครั้ง)	(ร้อยละ)	(ร้อยละ)	(ร้อยละ)	เริ่มต้น	สิ้นสุด														
239	โครงการเตรียมความพร้อมก่อน เข้าศึกษาต่อ หลักสูตรพุทธ ศาสตรมหาบัณฑิต สาขาวิชา พุทธนวัตกรรมการสื่อสาร (ภาค เสาร์-อาทิตย์)	1.1	1.1.4	1.1.1, 1.1.2	1	โครงการ ประจำปี	แผน	1	25	25	100	100	0	17/10/2566	15/09/2567	10,000	ผศ.ดร.บุญเลิศ โอธูสู	บัณฑิตวิทยาลัย หลักสูตรพุทธ ศาสตรมหา บัณฑิต สาขา วิชาพุทธนวัต กรรมการสื่อ สาร (ภาคเสาร์- อาทิตย์)			
							ผล														
240	โครงการศึกษาดูงาน หลักสูตร พุทธศาสตรดุษฎีบัณฑิต สาขา วิชาพระพุทธนวัตกรรมการสื่อสาร (ภาคเสาร์-อาทิตย์)	1.1	1.1.3	1.1.1, 1.1.2	1	โครงการ ประจำปี	แผน	1	30	1	100	100	0	17/10/2566	15/09/2567	20,000	อ.ดร.กนกวรรณ กรณาภุทธิโยธิน อ.ผู้รับผิดชอบ หลักสูตรฯ	บัณฑิตวิทยาลัย หลักสูตรพุทธ ศาสตรดุษฎี บัณฑิต สาขา วิชาพุทธนวัต กรรมการสื่อ สาร (ภาคเสาร์- อาทิตย์)			
							ผล														

* คำว่า "การผลิตบัณฑิต" หมายถึง 1.สนับสนุนการผลิตบัณฑิต 2.บริการวิชาการ 3.ทำนุบำรุงศิลปวัฒนธรรม

ลำดับ ที่	ชื่อโครงการ	เป้า ประสงค์	ตัว ชี้ วัด	กล ยุทธ์	การผลิต บัณฑิต *	ลักษณะ โครงการ	แผนการดำเนินการ										ชื่อ ผู้รับผิดชอบ โครงการ	ส่วนกลาง/ วิทยาเขต/ วิทยาลัยสงฆ์			
							แผน	ตัวชี้วัดเชิงปริมาณ			ตัวชี้วัดเชิงคุณภาพ		ตัวชี้วัดเชิงเวลา		งบประมาณ 2566 ไปกลางก่อน				ชื่อ	ส่วนกลาง/ วิทยาเขต/ วิทยาลัยสงฆ์	
								จำนวน โครงการ	จำนวน ผู้เข้าร่วม โครงการ	จำนวน ครั้งที่ จัด	ผู้เข้าร่วมมี ความรู้ ความเข้าใจ เพิ่มขึ้น	ความพึงพอใจ ของผู้เข้าร่วม โครงการ	โครงการ แล้วเสร็จ ตามเวลาที่ กำหนด	กำหนดวัน							
														ว/ด/ป							ว/ด/ป
(โครงการ)	(คน)	(ครั้ง)	(ร้อยละ)	(ร้อยละ)	(ร้อยละ)	เริ่มต้น	สิ้นสุด														
241	โครงการปฏิบัติวิปัสสนา กรรมฐาน หลักสูตรพุทธศาสตร ดุขฎิบัณฑิต สาขาวิชาพระพุทธ นวัตกรรม การสื่อสาร (ภาค เสาร์-อาทิตย์)	1.1	1.1.2	1.1.2	1	โครงการ ประจำปี	แผน	1	150	1	67	67	0	17/10/2566	15/09/2567	30,000	ผศ.ดร.บุญเลิศ โอธูสู	บัณฑิตวิทยาลัย หลักสูตรพุทธ ศาสตรดุขฎิ บัณฑิต สาขาวิ ชาพุทธนวัต กรรมการสื่อ สาร (ภาคเสาร์- อาทิตย์)			
							ผล														
242	โครงการสนับสนุนการเรียนการ สอนออนไลน์ หลักสูตรพุทธ ศาสตรดุขฎิบัณฑิต สาขาวิชา พุทธนวัตกรรม การสื่อสาร (ภาค เสาร์-อาทิตย์)	1.1	1.1.4	1.1.1, 1.1.2	1	โครงการ ประจำปี	แผน	1	400	4	75	75	0	17/10/2566	17/09/2567	25,000	ผศ.ดร.บุญเลิศ โอธูสู	บัณฑิตวิทยาลัย หลักสูตรพุทธ ศาสตรดุขฎิ บัณฑิต สาขาวิ ชาพุทธนวัต กรรมการสื่อ สาร (ภาคเสาร์- อาทิตย์)			
							ผล														
243	โครงการพัฒนาบุคลากรและ นิสิตเพื่อเป็นพระวิปัสสนาจารย์ ประจำมหาวิทยาลัย	1.1	1.1.3	1.1.1, 1.1.2	1,2,4	โครงการต่อ เนื่อง	แผน	1	100	2	80	80	50	01/01/2567	30/09/2566	200,000	-200,000	ส่วนวางแผนและ พัฒนาการอบรม สถาบันวิปัสสนา	สถาบันวิปัสสนา ธูระ,สถาบัน วิปัสสนาธูระ		
							ผล														

* คำว่า "การผลิตบัณฑิต" หมายถึง 1.สนับสนุนการผลิตบัณฑิต 2.บริการวิชาการ 3.ทำนุบำรุงศิลปวัฒนธรรม

ลำดับ ที่	ชื่อโครงการ	เป้า ประสงค์	ตัว ชี้ วัด	กล ยุทธ์	การผลิต บัณฑิต *	ลักษณะ โครงการ	แผนการดำเนินการ										งบประมาณ 2566 ไปกลางก่อน	ชื่อ ผู้รับผิดชอบ โครงการ	ส่วนกลาง/ วิทยาเขต/ วิทยาลัยสงฆ์		
							ตัวชี้วัดเชิงปริมาณ			ตัวชี้วัดเชิงคุณภาพ		ตัวชี้วัดเชิงเวลา		โครงการ แล้วเสร็จ ตามเวลาที่ กำหนด	กำหนดวัน					ในงบ	นอกงบ
							จำนวน โครงการ	จำนวน ผู้เข้าร่วม โครงการ	จำนวน ครั้งที่ จัด	ผู้เข้าร่วมมี ความรู้ ความเข้าใจ เพิ่มขึ้น	ความพึงพอใจ ของผู้เข้าร่วม โครงการ	โครงการ แล้วเสร็จ ตามเวลาที่ กำหนด	ว/ด/ป		ว/ด/ป						
																(โครงการ)					
244	โครงการพัฒนาทรัพยากรการเรียนรู้	1.4	1.4.1, 1.4.2	1.4.1, 1.4.2	1	โครงการประจำปี	แผน	1	60	1	100	100	90	02/03/2567	29/03/2567	33,300	0	นางอິงอร บุตรศรี ผา	วิทยาเขต หนองคาย		
245	โครงการปฐมนิเทศนิสิตใหม่	1.1	1.1.2, 1.1.3	1.1.2	1	โครงการประจำปี	แผน	1	100	1	100	100	90	12/06/2567	29/06/2567	20,000	0	นายอนันต์ คดี ยะจันทร์	วิทยาเขต หนองคาย		
246	โครงการปฏิบัติธรรมวิปัสสนากัมมัฏฐาน	1.1	1.1.2	1.1.2	1	โครงการต่อเนื่อง	แผน	1	500	1	100	100	90	18/12/2566	28/12/2566		101,300	พระครูสังฆรักษ์ นิธิพนธ์ จีรวฑฒ โน	วิทยาเขต หนองคาย		
247	โครงการปฐมนิเทศนิสิตก่อนออกปฏิบัติศาสนกิจและบริการสังคม	1.1	1.1.1, 1.1.3	1.1.1, 1.1.2	1	โครงการประจำปี	แผน	1	100	1	100	100	90	02/03/2567	29/03/2567	26,600	0	นายอนันต์ คดี ยะจันทร์	วิทยาเขต หนองคาย		
248	โครงการอบรมคุณธรรมจริยธรรมสำหรับนิสิต	1.1	1.1.4	1.1.2	1	โครงการประจำปี	แผน	1	100	1	100	100	90	18/12/2566	28/12/2566	33,300	0	พระครูสังฆรักษ์ นิธิพนธ์ จีรวฑฒ โน	วิทยาเขต หนองคาย		
249	โครงการพัฒนาหลักสูตรออนไลน์	1.2	1.2.2	1.2.1	1	โครงการประจำปี	แผน	1	60	1	100	100	90	01/06/2567	29/06/2567	33,300	0	พระมหาสมเด็จ มหาสมิทธิ,ผศ.ดร.	วิทยาเขต หนองคาย		

* คำว่า "การผลิตบัณฑิต" หมายถึง 1.สนับสนุนการผลิตบัณฑิต 2.บริการวิชาการ 3.ทำนุบำรุงศิลปวัฒนธรรม

ลำดับ ที่	ชื่อโครงการ	เป้า ประสงค์	ตัว ชี้ วัด	กล ยุทธ์	การผลิต บัณฑิต *	ลักษณะ โครงการ	แผนการดำเนินการ										งบประมาณ 2566 ไปพลางก่อน	ชื่อ ผู้รับผิดชอบ โครงการ	ส่วนกลาง/ วิทยาเขต/ วิทยาลัยสงฆ์		
							ตัวชี้วัดเชิงปริมาณ			ตัวชี้วัดเชิงคุณภาพ		ตัวชี้วัดเชิงเวลา		กำหนดวัน		โครงการ แล้วเสร็จ ตามเวลาที่ กำหนด				ในงบ	นอกงบ
							จำนวน โครงการ	จำนวน ผู้เข้าร่วม โครงการ	จำนวน ครั้งที่ จัด	ผู้เข้าร่วมมี ความรู้ ความเข้าใจ เพิ่มขึ้น	ความพึงพอใจ ของผู้เข้าร่วม โครงการ	โครงการ แล้วเสร็จ ตามเวลาที่ กำหนด	ว/ด/ป								
							(โครงการ)	(คน)	(ครั้ง)	(ร้อยละ)	(ร้อยละ)	(ร้อยละ)	เริ่มต้น	สิ้นสุด	ในงบ	นอกงบ					
250	โครงการคลินิกวิทยานิพนธ์	1.1	1.1.2, 1.1.3	1.1.1	1	โครงการ ประจำปี	แผน	1	60	1	100	100	90	01/02/2567	28/02/2567	33,300	0	ผศ.ดร.สมเดช นามเกตุ	วิทยาเขต หนองคาย		
							ผล														
251	โครงการจัดทำหลักสูตรที่สอดคล้องกับความต้องการของผู้เรียนและสังคม	1.2	1.2.1, 1.2.3	1.2.1, 1.2.2	1	โครงการ ประจำปี	แผน	1	60	1	100	100	90	15/06/2567	25/06/2567	33,300	0	ดร.ภัสทีลา น้อย เจริญ	วิทยาเขต หนองคาย		
							ผล														
252	โครงการพัฒนาทักษะเทคโนโลยีสารสนเทศสำหรับนิสิต	1.4	1.4.1	1.4.1	1	โครงการ ประจำปี	แผน	1	60	1	100	100	90	05/02/2567	28/02/2567	33,300	0	นางอิงอร บุตรศรี ผา	วิทยาเขต หนองคาย		
							ผล														
253	โครงการส่งเสริมสุขภาพและศักยภาพในการศึกษาของนิสิต	1.1	1.1.3	1.1.2	1	โครงการ ประจำปี	แผน	1	200	1	100	100	90	02/03/2567	30/03/2567	40,000	0	ผศ.ดร.วิวัฒน์ ทองวาด	วิทยาเขต หนองคาย		
							ผล														
254	โครงการจัดกิจกรรมเสริมหลักสูตร	1.2	1.2.1, 1.2.3	1.2.2	1	โครงการ ประจำปี	แผน	1	500	1	100	100	90	15/06/2567	30/06/2567	100,000	0	พระมหาสมเด็จ มหาสมิทธิ,ผศ.ดร.	วิทยาเขต หนองคาย		
							ผล														
255	โครงการพัฒนาทักษะการใช้ภาษาอังกฤษสำหรับนิสิต	1.1	1.1.1, 1.1.2, 1.1.3	1.1.1	1	โครงการ ประจำปี	แผน	1	60	1	0	0	90	02/02/2567	28/02/2567	33,300	0	ผศ.ดร.สุกัญต์ แสงโชติ	วิทยาเขต หนองคาย		
							ผล														

* คำว่า "การผลิตบัณฑิต" หมายถึง 1.สนับสนุนการผลิตบัณฑิต 2.บริการวิชาการ 3.ทำนุบำรุงศิลปวัฒนธรรม

ลำดับ ที่	ชื่อโครงการ	เป้า ประสงค์	ตัว ชี้ วัด	กล ยุทธ์	การผลิต บัณฑิต *	ลักษณะ โครงการ	แผนการดำเนินการ										งบประมาณ 2566 ไปพลางก่อน	ชื่อ ผู้รับผิดชอบ โครงการ	ส่วนกลาง/ วิทยาเขต/ วิทยาลัยสงฆ์		
							ตัวชี้วัดเชิงปริมาณ			ตัวชี้วัดเชิงคุณภาพ		ตัวชี้วัดเชิงเวลา		กำหนดวัน		โครงการ แล้วเสร็จ ตามเวลาที่ กำหนด				งบ ในงบ	งบ นอกงบ
							จำนวน โครงการ	จำนวน ผู้เข้าร่วม โครงการ	จำนวน ครั้งที่ จัด	ผู้เข้าร่วมมี ความรู้ ความเข้าใจ เพิ่มขึ้น	ความพึงพอใจ ของผู้เข้าร่วม โครงการ	โครงการ แล้วเสร็จ ตามเวลาที่ กำหนด	ว/ด/ป								
							(โครงการ)	(คน)	(ครั้ง)	(ร้อยละ)	(ร้อยละ)	(ร้อยละ)	เริ่มต้น	สิ้นสุด	ในงบ	นอกงบ					
256	โครงการพัฒนาศักยภาพ อาจารย์	1.3	1.3.1, 1.3.2, 1.3.3, 1.3.4	1.3.1, 1.3.2, 1.3.3, 1.3.4	1	โครงการ ประจำปี	แผน ผล	1 60	1 60	1 100	100	90	01/05/2567	29/05/2567	33,300	0	พระมหาสมเด็จ มหาสมิทธิ,ผศ.ดร.	วิทยาเขต หนองคาย			
257	โครงการพัฒนาและปรับปรุง หลักสูตรให้บูรณาการพระพุทธ ศาสนากับศาสตร์สมัยใหม่	1.2	1.2.1	1.2.2	1	โครงการต่อ เนื่อง	แผน ผล	1 60	1 60	1 100	100	90	15/06/2567	29/06/2567	33,300	0	ดร.ภัณฑิลา น้อย เจริญ	วิทยาเขต หนองคาย			
258	โครงการป้องกันโรค-เตรียม ความพร้อมก่อนเข้ารับปริญญา บัตร	1.1	1.1.3	1.1.2	1	โครงการ ประจำปี	แผน ผล	1 250	1 250	1 100	100	90	06/12/2566	17/12/2566	53,300	0	นายปัญญา ไชย สุข	วิทยาเขต หนองคาย			
259	โครงการเสริมสร้างคุณลักษณะ บัณฑิตที่พึงประสงค์	1.1	1.1.1, 1.1.2, 1.1.3, 1.1.4	1.1.2	1	โครงการจบ ในปีงบประมาณ	แผน ผล	1 600	6 600	0 0	0	0	01/12/2566	31/05/2567	300,000	0	นางสาวสุภาวดี คงอินทร์	วิทยาเขต นครศรี ธรรมราช			
260	โครงการส่งเสริมกิจกรรมนิสิต สัมพันธ์เครือข่ายสถาบันอุดม ศึกษา	1.1	1.1.1	1.1.1	1	โครงการจบ ในปีงบประมาณ	แผน ผล	1 150	2 150	0 0	0	0	01/12/2566	31/05/2567	70,000	0	พระณัฐพงษ์ ญาณเมธี	วิทยาเขต นครศรี ธรรมราช			

* คำว่า "การผลิตบัณฑิต" หมายถึง 1.สนับสนุนการผลิตบัณฑิต 2.บริการวิชาการ 3.ทำนุบำรุงศิลปวัฒนธรรม

ลำดับ ที่	ชื่อโครงการ	เป้า ประสงค์	ตัว ชี้ วัด	กล ยุทธ์	การผลิต บัณฑิต *	ลักษณะ โครงการ	แผนการดำเนินการ										ชื่อ ผู้รับผิดชอบ โครงการ	ส่วนกลาง/ วิทยาเขต/ วิทยาลัยสงฆ์	
							ตัวชี้วัดเชิงปริมาณ			ตัวชี้วัดเชิงคุณภาพ		ตัวชี้วัดเชิงเวลา		งบประมาณ 2566 ไปพลางก่อน		ชื่อ			ส่วนกลาง/ วิทยาเขต/ วิทยาลัยสงฆ์
							จำนวน โครงการ	จำนวน ผู้เข้าร่วม โครงการ	จำนวน ครั้งที่ จัด	ผู้เข้าร่วมมี ความรู้ ความเข้าใจเพิ่มขึ้น	ความพึงพอใจ ของผู้เข้าร่วม โครงการ	โครงการ แล้วเสร็จ ตามเวลาที่ กำหนด	กำหนดวัน						
													ว/ด/ป	ว/ด/ป	ในงบ	นอกงบ			
(โครงการ)	(คน)	(ครั้ง)	(ร้อยละ)	(ร้อยละ)	(ร้อยละ)	เริ่มต้น	สิ้นสุด	ในงบ	นอกงบ										
261	โครงการปรับปรุงและพัฒนาหลักสูตรบูรณาการพุทธศาสนาเพื่อการดำรงชีวิตในศตวรรษที่ 21	1.2	1.2.1, 1.2.3	1.2.1, 1.2.2	1	โครงการจบ ในปีงบประมาณ	แผน	1	40	1	0	0	0	01/12/2566	28/02/2567	100,000	0	พระครูวินัยธร สุริยา สุริโย ดร.	วิทยาเขต นครศรี ธรรมราช
							ผล												
262	โครงการเพิ่มขีดความสามารถของคณาจารย์เพื่อการจัดการเรียนรู้ในศตวรรษที่ 21 และการสร้างผลงานทางวิชาการ	1.3	1.3.2, 1.3.3, 1.3.4	1.3.2, 1.3.3, 1.3.4	1	โครงการจบ ในปีงบประมาณ	แผน	1	40	3	0	0	0	01/12/2566	31/05/2567		0	พระครูโสภณ พัฒนบัณฑิต ผศ.	วิทยาเขต นครศรี ธรรมราช
							ผล												
263	โครงการอบรมเชิงปฏิบัติการผลิตสื่อการเรียนรู้ออนไลน์	1.2	1.2.2	1.2.1	1	โครงการจบ ในปีงบประมาณ	แผน	1	40	1	0	0	0	01/04/2567	31/05/2567	70,000	0	นางสาวกัญญาวีร์ ชุมแก้ว	วิทยาเขต นครศรี ธรรมราช
							ผล												
264	โครงการฝึกภาคปฏิบัติวิปัสสนากัมมัฏฐาน	1.1	1.1.2, 1.1.3, 1.1.4	1.1.2	1	โครงการจบ ในปีงบประมาณ	แผน	1	800	1	0	0	0	01/02/2567	31/03/2567	400,000	0	พระครูสุเมธ ปรียัติคุณ ผศ. ดร.	วิทยาเขต นครศรี ธรรมราช
							ผล												
265	แสดงงานศิลปนิพนธ์และแสดงผลงานศิลปะประจำปี	1.1	1.1.1, 1.1.2, 1.1.3, 1.1.4	1.1.1, 1.1.2	1	โครงการต่อเนื่อง	แผน	1	300	2	0	0	100	01/11/2566	31/05/2567	109,070	0	ผศ.ปฎิเวศ เสาว คง	วิทยาเขต เชียงใหม่
							ผล												

* คำว่า "การผลิตบัณฑิต" หมายถึง 1.สนับสนุนการผลิตบัณฑิต 2.บริการวิชาการ 3.ทำนุบำรุงศิลปวัฒนธรรม

ลำดับ ที่	ชื่อโครงการ	เป้า ประสงค์	ตัว ชี้ วัด	กล ยุทธ์	การผลิต บัณฑิต *	ลักษณะ โครงการ	แผนการดำเนินการ										ชื่อ ผู้รับผิดชอบ โครงการ	ส่วนกลาง/ วิทยาเขต/ วิทยาลัยสงฆ์			
							แผน	ตัวชี้วัดเชิงปริมาณ			ตัวชี้วัดเชิงคุณภาพ		ตัวชี้วัดเชิงเวลา		งบประมาณ 2566 ไปพลางก่อน				ในงบ	นอกงบ	
								จำนวน โครงการ	จำนวน ผู้เข้าร่วม โครงการ	จำนวน ครั้งที่ จัด	ผู้เข้าร่วมมี ความรู้ ความเข้าใจ เพิ่มขึ้น	ความพึงพอใจ ของผู้เข้าร่วม โครงการ	โครงการ แล้วเสร็จ ตามเวลาที่ กำหนด	กำหนดวัน							
														ว/ด/ป							ว/ด/ป
(โครงการ)	(คน)	(ครั้ง)	(ร้อยละ)	(ร้อยละ)	(ร้อยละ)	เริ่มต้น	สิ้นสุด														
266	Road to Pub-Ad CM.MCU	1.1	1.1.2, 1.1.3	1.1.2	1	โครงการต่อเนื่อง	แผน	1	245	0	0	0	100	01/10/2566	31/05/2567	98,010	0	อ.สกุณา คงจันทร์	วิทยาเขต เชียงใหม่		
							ผล														
267	อบรมบริการให้คำปรึกษาทาง สังคมสงเคราะห์ (Social Work Counseling)	1.1	1.1.2, 1.1.3	1.1.2	1	โครงการต่อเนื่อง	แผน	1	60	3	0	0	100	10/01/2567	31/05/2567	72,750	0	อ.ปรีชญ์ วันตา	วิทยาเขต เชียงใหม่		
							ผล														
268	บัณฑิตที่พึงประสงค์	1.1	1.1.2, 1.1.3	1.1.2	1	โครงการต่อเนื่อง	แผน	1	559	5	0	0	100	01/10/2566	31/03/2567	99,430	0	ดร.วีระ สิริ เสรีภาพ	วิทยาเขต เชียงใหม่		
							ผล														
269	เสริมความเป็นครู : เสริมสร้าง ทักษะการเรียนรู้ในศตวรรษที่ ๒๑	1.1	1.1.2, 1.1.3, 1.1.4	1.1.2	1	โครงการต่อเนื่อง	แผน	1	346	0	0	0	0	01/10/2566	31/05/2567	72,750	0	พระวิฑูรย์ ปกสสรญาโณ	วิทยาเขต เชียงใหม่		
							ผล														
270	ปฏิบัติวิปัสสนากัมมัฏฐานนิติต ประจำปี	1.1	1.1.2, 1.1.3, 1.1.4	1.1.2	1	โครงการต่อเนื่อง	แผน	1	898	3	0	0	0	01/11/2566	31/12/2566	148,100	148,100	พระครูกิตติภัทร นุยุต	วิทยาเขต เชียงใหม่		
							ผล														
271	กิจกรรมเสริมหลัก สูตรมหาวิทยาลัยมหาจุฬาลงกร ณราชวิทยาลัย วิทยาเขต เชียงใหม่	1.1	1.1.1, 1.1.2, 1.1.3, 1.1.4	1.1.1, 1.1.2	1	โครงการต่อเนื่อง	แผน	1	879	9	0	0	0	16/10/2566	31/05/2567	144,600	0	ดร.วีระ สิริ เสรีภาพ	วิทยาเขต เชียงใหม่		
							ผล														

* คำว่า "การผลิตบัณฑิต" หมายถึง 1.สนับสนุนการผลิตบัณฑิต 2.บริการวิชาการ 3.ทำนุบำรุงศิลปวัฒนธรรม

ลำดับ ที่	ชื่อโครงการ	เป้า ประสงค์	ตัว ชี้ วัด	กล ยุทธ์	การผลิต บัณฑิต *	ลักษณะ โครงการ	แผนการดำเนินการ										งบประมาณ 2566 ไปพลางก่อน	ชื่อ ผู้รับผิดชอบ โครงการ	ส่วนกลาง/ วิทยาเขต/ วิทยาลัยสงฆ์		
							ตัวชี้วัดเชิงปริมาณ			ตัวชี้วัดเชิงคุณภาพ		ตัวชี้วัดเชิงเวลา		กำหนดวัน		โครงการ แล้วเสร็จ ตามเวลาที่ กำหนด				ในงบ	นอกงบ
							จำนวน โครงการ	จำนวน ผู้เข้าร่วม โครงการ	จำนวน ครั้งที่ จัด	ผู้เข้าร่วมมี ความรู้ ความเข้าใจ เพิ่มขึ้น	ความพึงพอใจ ของผู้เข้าร่วม โครงการ	โครงการ แล้วเสร็จ ตามเวลาที่ กำหนด	ว/ด/ป								
							(โครงการ)	(คน)	(ครั้ง)	(ร้อยละ)	(ร้อยละ)	(ร้อยละ)	เริ่มต้น	สิ้นสุด	ในงบ	นอกงบ					
272	ประเมินผลพัฒนาคุณภาพตาม ผลลัพธ์การเรียนรู้ของหลักสูตร(กรอบงานประกันคุณภาพการ ศึกษา)	1.1	1.1.2	1.1.2	1	โครงการต่อ เนื่อง	แผน	1	1,500	16	0	0	100	01/10/2566	31/12/2566	109,070	0	ดร.วีระ สิริ เสรีภาพ	วิทยาเขต เชียงใหม่		
273	โครงการพัฒนานิสิต	1.1	1.1.1, 1.1.2, 1.1.3, 1.1.4	1.1.1, 1.1.2	1	โครงการต่อ เนื่อง	แผน	1	1,276	7	0	0	100	01/10/2566	31/05/2567		282,360	ดร.วีระ สิริ เสรีภาพ	วิทยาเขต เชียงใหม่		
274	สนับสนุนเพื่อพัฒนาผลงานทาง วิชาการ	1.3	1.3.2	1.3.2	1	โครงการต่อ เนื่อง	แผน	1	6	0	0	0	100	01/10/2566	31/05/2567	108,700	0	ดร.วีระ สิริ เสรีภาพ	วิทยาเขต เชียงใหม่		
275	โครงการศูนย์ฝึกปฏิบัติวิชาชีพ ครู	1.1	1.1.4	1.1.2	1	โครงการต่อ เนื่อง	แผน	1	0	0	0	0	0	01/11/2566	31/01/2567	100,000	0	วิทยาลัยสงฆ์ ขอนแก่น	วิทยาเขต ขอนแก่น		
276	โครงการฝึกปฏิบัติวิชาชีพ กัมมัฏฐานานิสิต (ปฏิบัติธรรม เฉลิมพระเกียรติ)	1.1	1.1.4	1.1.2	1	โครงการต่อ เนื่อง	แผน	1	0	0	0	0	0	01/12/2566	30/12/2566	150,000	0	วิทยาลัยสงฆ์ ขอนแก่น	วิทยาเขต ขอนแก่น		
277	โครงการนิเทศนิสิตฝึกปฏิบัติการ สอนในสถานศึกษา	1.1	1.1.4	1.1.2	1	โครงการต่อ เนื่อง	แผน	1	0	0	0	0	0	01/10/2566	30/09/2567		100,000	วิทยาลัยสงฆ์ ขอนแก่น	วิทยาเขต ขอนแก่น		

* คำว่า "การผลิตบัณฑิต" หมายถึง 1.สนับสนุนการผลิตบัณฑิต 2.บริการวิชาการ 3.ทำนุบำรุงศิลปวัฒนธรรม

ลำดับ ที่	ชื่อโครงการ	เป้า ประสงค์	ตัว ชี้ วัด	กล ยุทธ์	การผลิต บัณฑิต *	ลักษณะ โครงการ	แผนการดำเนินการ										งบประมาณ 2566 ไปพลางก่อน	ชื่อ ผู้รับผิดชอบ โครงการ	ส่วนกลาง/ วิทยาเขต/ วิทยาลัยสงฆ์			
							แผน	ตัวชี้วัดเชิงปริมาณ			ตัวชี้วัดเชิงคุณภาพ		ตัวชี้วัดเชิงเวลา		โครงการ แล้วเสร็จ ตามเวลาที่ กำหนด	กำหนดวัน				ในงบ	นอกงบ	
								จำนวน โครงการ	จำนวน ผู้เข้าร่วม โครงการ	จำนวน ครั้งที่ จัด	ผู้เข้าร่วมมี ความรู้ ความเข้าใจ เพิ่มขึ้น	ความพึงพอใจ ของผู้เข้าร่วม โครงการ	โครงการ แล้วเสร็จ ตามเวลาที่ กำหนด	ว/ด/ป		ว/ด/ป						
																						(โครงการ)
278	โครงการพัฒนาขับเคลื่อนหลักสูตรตามยุทธศาสตร์	1.2	1.2.2	1.2.1	1	โครงการต่อเนื่อง	แผน	1	0	0	0	0	0	01/11/2566	30/11/2566	50,000	0	วิทยาลัยสงฆ์ ขอนแก่น	วิทยาเขต ขอนแก่น			
279	โครงการส่งเสริมการพัฒนาศักยภาพนิสิตตามทักษะแห่งศตวรรษที่ 21 (ทกหลักสูตร)	1.1	1.1.4	1.1.2	1	โครงการต่อเนื่อง	แผน	1	0	0	0	0	01/01/2567	31/01/2567	80,000	0	วิทยาลัยสงฆ์ ขอนแก่น	วิทยาเขต ขอนแก่น				
280	โครงการส่งเสริมและพัฒนากองทุนให้กู้ยืมเพื่อการศึกษา (กยศ.)	1.4	1.4.1	1.4.1, 1.4.2, 1.4.3	1	โครงการต่อเนื่อง	แผน	1	0	0	0	0	01/10/2566	30/09/2567		400,000	วิทยาลัยสงฆ์ ขอนแก่น	วิทยาเขต ขอนแก่น				
281	โครงการ OPEN HOUSE MCU.KK สร้างเครือข่าย สร้างนวัตกรรม	1.1	1.1.4	1.1.2	1	โครงการต่อเนื่อง	แผน	1	0	0	0	0	01/12/2566	31/12/2566	70,000	0	วิทยาลัยสงฆ์ ขอนแก่น	วิทยาเขต ขอนแก่น				
282	โครงการอุดหนุน/การพัฒนากิจกรรมวิทยาลัยสงฆ์ขอนแก่น	1.1	1.1.4	1.1.2	1	โครงการต่อเนื่อง	แผน	1	0	0	0	0	01/10/2566	30/09/2567		955,260	วิทยาลัยสงฆ์ขอนแก่น	วิทยาเขต ขอนแก่น				
283	โครงการขับเคลื่อนโดยหลักสูตร	1.1	1.1.4	1.1.2	1	โครงการประจำปี	แผน	1	0	0	0	0	01/01/2567	30/01/2567	192,000	0	วิทยาลัยสงฆ์ขอนแก่น	วิทยาเขต ขอนแก่น				

* คำว่า "การผลิตบัณฑิต" หมายถึง 1.สนับสนุนการผลิตบัณฑิต 2.บริการวิชาการ 3.ทำนุบำรุงศิลปวัฒนธรรม

ลำดับ ที่	ชื่อโครงการ	เป้า ประสงค์	ตัว ชี้ วัด	กล ยุทธ์	การผลิต บัณฑิต *	ลักษณะ โครงการ	แผนการดำเนินการ										ชื่อ ผู้รับผิดชอบ โครงการ	ส่วนกลาง/ วิทยาเขต/ วิทยาลัยสงฆ์	
							ตัวชี้วัดเชิงปริมาณ			ตัวชี้วัดเชิงคุณภาพ		ตัวชี้วัดเชิงเวลา		งบประมาณ 2566 ไปพลางก่อน		ชื่อ			ส่วนกลาง/ วิทยาเขต/ วิทยาลัยสงฆ์
							จำนวน โครงการ	จำนวน ผู้เข้าร่วม โครงการ	จำนวน ครั้งที่ จัด	ผู้เข้าร่วมมี ความรู้ ความเข้าใจเพิ่มขึ้น	ความพึงพอใจ ของผู้เข้าร่วม โครงการ	โครงการ แล้วเสร็จ ตามเวลาที่ กำหนด	กำหนดวัน						
													ว/ด/ป	ว/ด/ป	ในงบ	นอกงบ			
(โครงการ)	(คน)	(ครั้ง)	(ร้อยละ)	(ร้อยละ)	(ร้อยละ)	เริ่มต้น	สิ้นสุด	ในงบ	นอกงบ	โครงการ	วิทยาลัยสงฆ์								
284	โครงการอุดหนุนการพัฒนาหลักสูตรบัณฑิตศึกษา วิทยาเขตขอนแก่น	1.1	1.1.4	1.1.2	1	โครงการต่อเนื่อง	แผน	1	0	0	0	0	0	01/10/2566	30/09/2567	3,000,000	วิทยาลัยสงฆ์ ขอนแก่น	วิทยาเขต ขอนแก่น	
							ผล												
285	โครงการพัฒนาศักยภาพบุคลากรสายวิชาการ	1.3	1.3.1	1.3.1	1	โครงการต่อเนื่อง	แผน	1	0	0	0	0	0	01/03/2567	30/06/2567	100,000	0	วิทยาลัยสงฆ์ ขอนแก่น	วิทยาเขต ขอนแก่น
							ผล												
286	โครงการจัดทำแผนพัฒนาและปรับปรุงหลักสูตรให้ได้มาตรฐานสกอ.	1.1	1.1.1, 1.1.2, 1.1.3, 1.1.4	1.1.1, 1.1.2	-	โครงการประจำปี	แผน	1	46	1	100	100	0	01/07/2567	31/08/2567	110,000	บัณฑิตศึกษา มหาวิทยาลัยมหา จุฬาลงกรณราช วิทยาลัย วิทยาเขต นครราชสีมา	วิทยาเขต นครราชสีมา	
							ผล												
287	โครงการจัดกิจกรรมเสริมหลักสูตรระดับบัณฑิตศึกษา	1.1	1.1.1, 1.1.2, 1.1.3, 1.1.4	1.1.1, 1.1.2	1	โครงการประจำปี	แผน	1	100	1	100	100	0	17/10/2566	15/09/2567	600,000	บัณฑิตศึกษา มหาวิทยาลัยมหา จุฬาลงกรณราช วิทยาลัย วิทยาเขต นครราชสีมา	วิทยาเขต นครราชสีมา	
							ผล												

* คำว่า "การผลิตบัณฑิต" หมายถึง 1.สนับสนุนการผลิตบัณฑิต 2.บริการวิชาการ 3.ทำนุบำรุงศิลปวัฒนธรรม

ลำดับ ที่	ชื่อโครงการ	เป้า ประสงค์	ตัว ชี้ วัด	กล ยุทธ์	การผลิต บัณฑิต *	ลักษณะ โครงการ	แผนการดำเนินการ										ชื่อ ผู้รับผิดชอบ โครงการ	ส่วนกลาง/ วิทยาเขต/ วิทยาลัยสงฆ์					
							แผน	ตัวชี้วัดเชิงปริมาณ			ตัวชี้วัดเชิงคุณภาพ		ตัวชี้วัดเชิงเวลา		งบประมาณ 2566 ไปพลางก่อน				ชื่อ	ส่วนกลาง/ วิทยาเขต/ วิทยาลัยสงฆ์			
								จำนวน โครงการ	จำนวน ผู้เข้าร่วม โครงการ	จำนวน ครั้งที่ จัด	ผู้เข้าร่วมมี ความรู้ ความเข้าใจ เพิ่มขึ้น	ความพึงพอใจ ของผู้เข้าร่วม โครงการ	โครงการ แล้วเสร็จ ตามเวลาที่ กำหนด	กำหนดวัน							ในงบ	นอกงบ	
														ว/ด/ป									ว/ด/ป
(โครงการ)	(คน)	(ครั้ง)	(ร้อยละ)	(ร้อยละ)	(ร้อยละ)	เริ่มต้น	สิ้นสุด																
288	โครงการนิสิตจิตอาสาพัฒนา สังคม (CSR)	1.1	1.1.3, 1.1.4	1.1.1, 1.1.2	1	โครงการ ประจำปี	แผน	1	150	1	93	93	0	03/11/2566	30/11/2566	200,000	ดร.ชุตินันท์ วงษ์ อมรวิทย์	วิทยาเขต นครราชสีมา					
							ผล																
289	โครงการธรรมสัง្រพัฒนาจิตใจ	1.1	1.1.3, 1.1.4	1.1.1, 1.1.2	1	โครงการ ประจำปี	แผน	1	50	1	100	100	0	02/11/2566	30/11/2566	30,000	พระมหาปัญญา วรวัฒน์ สิริภทโท, รศ.ดร.	วิทยาเขต นครราชสีมา					
							ผล																
290	โครงการคลินิกวิทยานิพนธ์	1.1	1.1.1, 1.1.2, 1.1.3, 1.1.4	1.1.1, 1.1.2	1,4	โครงการ ประจำปี	แผน	1	100	1	100	100	0	17/11/2566	31/03/2567	130,000	บัณฑิตศึกษา มหาวิทยาลัยมหา จุฬาลงกรณราช วิทยาลัย วิทยาเขต นครราชสีมา	วิทยาเขต นครราชสีมา					
							ผล																
291	โครงการปฏิบัติวิปัสสนากัมมัฏ ฐานของนิสิต	1.1	1.1.1	1.1.2	1	โครงการ ประจำปี	แผน	1	142	1	0	0	100	15/12/2566	25/12/2566	23,970	วิทยาลัยสงฆ์ นครราชสีมา(รศ. ดร.สุรพงษ์ คง สัต์ย)	วิทยาเขต นครราชสีมา					
							ผล																
292	โครงการอบรมเชิงปฏิบัติการ ระดับบัณฑิตศึกษา	1.1	1.1.1, 1.1.2, 1.1.3,	1.1.1, 1.1.2	2	โครงการ ประจำปี	แผน	1	100	1	85	85	0	01/04/2567	30/09/2567	180,000	บัณฑิตศึกษา มหาวิทยาลัยมหา จุฬาลงกรณราช	วิทยาเขต นครราชสีมา					
							ผล																

* คำว่า "การผลิตบัณฑิต" หมายถึง 1.สนับสนุนการผลิตบัณฑิต 2.บริการวิชาการ 3.ทำนุบำรุงศิลปวัฒนธรรม

ลำดับ ที่	ชื่อโครงการ	เป้า ประสงค์	ตัว ชี้ วัด	กล ยุทธ์	การผลิต บัณฑิต *	ลักษณะ โครงการ	แผนการดำเนินการ										งบประมาณ 2566 ไปพลางก่อน	ชื่อ ผู้รับผิดชอบ โครงการ	ส่วนกลาง/ วิทยาเขต/ วิทยาลัยสงฆ์		
							ตัวชี้วัดเชิงปริมาณ			ตัวชี้วัดเชิงคุณภาพ		ตัวชี้วัดเชิงเวลา		กำหนดวัน		โครงการ แล้วเสร็จ ตามเวลาที่ กำหนด				งบ ในงบ	งบ นอกงบ
							จำนวน โครงการ	จำนวน ผู้เข้าร่วม โครงการ	จำนวน ครั้งที่ จัด	ผู้เข้าร่วมมี ความรู้ ความเข้าใจ เพิ่มขึ้น	ความพึงพอใจ ของผู้เข้าร่วม โครงการ	โครงการ แล้วเสร็จ ตามเวลาที่ กำหนด	ว/ด/ป								
							(โครงการ)	(คน)	(ครั้ง)	(ร้อยละ)	(ร้อยละ)	(ร้อยละ)	เริ่มต้น	สิ้นสุด							
			1.1.4														วิทยาลัย วิทยาเขต นครราชสีมา				
293	โครงการจัดกิจกรรมเสริมหลักสูตรระดับบัณฑิตศึกษา	1.1	1.1.1, 1.1.2, 1.1.3, 1.1.4	1.1.1, 1.1.2	1	โครงการ ประจำปี	แผน	1	100	5	85	85	0	04/11/2566	30/09/2567		600,000	บัณฑิตศึกษา	วิทยาเขต		
							ผล														มหาวิทยาลัยมหา จุฬาลงกรณราช วิทยาลัย วิทยาเขต นครราชสีมา
294	โครงการปฏิบัติวิปัสสนากัมมัฏฐานนิสิต(สังคมา)	1.1	1.1.2, 1.1.3	1.1.2	1	โครงการ ประจำปี	แผน	1	80	1	100	100	0	15/12/2566	25/12/2566	83,300	0	ดร.ชุตินันท์ วงษ์ อมรวิทย์	วิทยาเขต นครราชสีมา		
							ผล														
295	โครงการปฏิบัติวิปัสสนากัมมัฏฐานนิสิต (ครูศาสตร์)	1.1	1.1.2, 1.1.3	1.1.2	1	โครงการ ประจำปี	แผน	1	50	1	100	100	0	15/12/2566	15/12/2566	5,270	0	พระครูปริยัติธรร รมานุศาสตร์	วิทยาเขต นครราชสีมา		
							ผล														
296	โครงการปฏิบัติวิปัสสนากรรมฐานของนิสิต(พุทธ)	1.1	1.1.1	1.1.2	1	โครงการ ประจำปี	แผน	1	100	1	90	90	0	15/12/2566	25/12/2566	6,970	0	พระครูใบฎีกาหัส ดี กิตตินนโท,ผศ. ดร.	วิทยาเขต นครราชสีมา		
							ผล														

* คำว่า "การผลิตบัณฑิต" หมายถึง 1.สนับสนุนการผลิตบัณฑิต 2.บริการวิชาการ 3.ทำนุบำรุงศิลปวัฒนธรรม

ลำดับ ที่	ชื่อโครงการ	เป้า ประสงค์	ตัว ชี้ วัด	กล ยุทธ์	การผลิต บัณฑิต *	ลักษณะ โครงการ	แผนการดำเนินการ										งบประมาณ 2566 ไปพลางก่อน	ชื่อ ผู้รับผิดชอบ โครงการ	ส่วนกลาง/ วิทยาเขต/ วิทยาลัยสงฆ์		
							ตัวชี้วัดเชิงปริมาณ			ตัวชี้วัดเชิงคุณภาพ		ตัวชี้วัดเชิงเวลา		กำหนดวัน		โครงการ แล้วเสร็จ ตามเวลาที่ กำหนด				งบ ในงบ	งบ นอกงบ
							จำนวน โครงการ	จำนวน ผู้เข้าร่วม โครงการ	จำนวน ครั้งที่ จัด	ผู้เข้าร่วมมี ความรู้ ความเข้าใจ เพิ่มขึ้น	ความพึงพอใจ ของผู้เข้าร่วม โครงการ	โครงการ แล้วเสร็จ ตามเวลาที่ กำหนด	ว/ด/ป								
							(โครงการ)	(คน)	(ครั้ง)	(ร้อยละ)	(ร้อยละ)	(ร้อยละ)	เริ่มต้น	สิ้นสุด	ในงบ	นอกงบ					
297	โครงการส่งเสริมและพัฒนา ศักยภาพด้านทักษะการเรียนรู้ ในศตวรรษที่ ๒๑	1.1	1.1.4	1.1.1, 1.1.2	1	โครงการ ประจำปี	แผน	1	200	1	90	90	0	03/11/2566	30/11/2566	80,000	200,000	ผศ.ดร.พรเศรษฐี วุฒิปัญญาสกุล	วิทยาเขต นครราชสีมา		
							ผล														
298	โครงการส่งเสริมความเป็นครู	1.1	1.1.1, 1.1.2, 1.1.3	1.1.1, 1.1.2	1	โครงการ ประจำปี	แผน	1	80	8	94	94	0	16/10/2566	15/09/2567		130,000	พระครูปริยัติธรรม รณานุศาสน์	วิทยาเขต นครราชสีมา		
							ผล														
299	โครงการปฐมนิเทศนิสิตใหม่	1.1	1.1.2, 1.1.3, 1.1.4	1.1.1, 1.1.2	1	โครงการ ประจำปี	แผน	1	200	1	0	0	0	01/04/2567	30/06/2567	30,000	0	พระมหาคำพันธ์ ปากาโร, ผศ.ดร.	วิทยาเขต อุบลราชธานี		
							ผล														
300	โครงการอบรมความรู้ด้านภาษา อังกฤษและทักษะการใช้ เทคโนโลยีสารสนเทศ	1.1	1.1.3, 1.1.4	1.1.1, 1.1.2	1	โครงการ ประจำปี	แผน	1	60	1	0	0	0	01/07/2567	30/09/2567	10,000	0	พระมหาบัณฑิต ปณิตติเสวี	วิทยาเขต อุบลราชธานี		
							ผล														
301	โครงการปฏิบัติวิปัสสนา กัมมัฏฐานนิตตพระเกียรติ	1.1	1.1.2, 1.1.3, 1.1.4	1.1.1, 1.1.2	1	โครงการ ประจำปี	แผน	1	458	1	0	0	0	01/10/2566	30/12/2566	200,000	0	พระมหาคำพันธ์ ปากาโร, ผศ.ดร.	วิทยาเขต อุบลราชธานี		
							ผล														
302	โครงการประชาสัมพันธ์ มหาวิทยาลัย และแนะแนวการ ศึกษาต่อ	1.1	1.1.3, 1.1.4	1.1.1, 1.1.2	1	โครงการ ประจำปี	แผน	1	300	1	0	0	0	01/10/2566	30/12/2566	28,000	0	พระครูธีรธรรม บัณฑิต, ผศ.ดร.	วิทยาเขต อุบลราชธานี		
							ผล														

* คำว่า "การผลิตบัณฑิต" หมายถึง 1.สนับสนุนการผลิตบัณฑิต 2.บริการวิชาการ 3.ทำนุบำรุงศิลปวัฒนธรรม

ลำดับ ที่	ชื่อโครงการ	เป้า ประสงค์	ตัว ชี้ วัด	กล ยุทธ์	การผลิต บัณฑิต *	ลักษณะ โครงการ	แผนการดำเนินการ										งบประมาณ 2566 ไปพลางก่อน	ชื่อ ผู้รับผิดชอบ โครงการ	ส่วนกลาง/ วิทยาเขต/ วิทยาลัยสงฆ์		
							ตัวชี้วัดเชิงปริมาณ			ตัวชี้วัดเชิงคุณภาพ		ตัวชี้วัดเชิงเวลา		กำหนดวัน		โครงการ แล้วเสร็จ ตามเวลาที่ กำหนด				ในงบ	นอกงบ
							จำนวน โครงการ	จำนวน ผู้เข้าร่วม โครงการ	จำนวน ครั้งที่ จัด	ผู้เข้าร่วมมี ความรู้ ความเข้าใจ เพิ่มขึ้น	ความพึงพอใจ ของผู้เข้าร่วม โครงการ	โครงการ แล้วเสร็จ ตามเวลาที่ กำหนด	ว/ด/ป								
							(โครงการ)	(คน)	(ครั้ง)	(ร้อยละ)	(ร้อยละ)	(ร้อยละ)	เริ่มต้น	สิ้นสุด	ในงบ	นอกงบ					
303	โครงการกิจกรรมเสริมหลักสูตร	1.1	1.1.2, 1.1.3, 1.1.4	1.1.1, 1.1.2	1	โครงการ ประจำปี	แผน	1	396	1	0	0	0	01/10/2566	30/10/2566	70,000	0	พระมหาคำพันธ์ ปากโร, ผศ.ดร.	วิทยาเขต อุบลราชธานี		
							ผล														
304	โครงการปัจฉิมนิเทศนิสิต เตรียมพร้อมสู่ความเป็นบัณฑิต	1.1	1.1.2, 1.1.3, 1.1.4	1.1.1, 1.1.2	1	โครงการ ประจำปี	แผน	1	120	2	0	0	0	01/10/2566	30/12/2566		0	พระมหาคำพันธ์ ปากโร, ผศ.ดร.	วิทยาเขต อุบลราชธานี		
							ผล														
305	โครงการพัฒนานิสิตและกิจกรรมนิสิตปริญญาโท	1.1	1.1.2, 1.1.3, 1.1.4	1.1.1, 1.1.2	1	โครงการ ประจำปี	แผน	1	50	1	0	0	0	01/10/2566	30/12/2566		33,330	พระครูธีรธรรม บัณฑิต, ผศ.ดร.	วิทยาเขต อุบลราชธานี		
							ผล														
306	พัฒนาภาคีเครือข่ายความร่วมมือทางวิชาการ	1.1	1.1.4	1.1.2	1	โครงการ ประจำปี	แผน	1	0	0	0	0	0	01/01/2567	30/06/2567	50,000	0	พระอธิการศักดิ์ ดา อนุทโก,ดร.	วิทยาเขตแพร่		
							ผล														
307	พัฒนาศักยภาพอาจารย์	1.3	1.3.4	1.3.4	1	โครงการ ประจำปี	แผน	1	0	0	0	0	0	05/12/2566	05/10/2567	50,000	0	ผศ.ดร.สมจิต ขอนแก่น	วิทยาเขตแพร่		
							ผล														
308	พัฒนาบัณฑิตให้มีสติปัญญาและคุณธรรม	1.1	1.1.4	1.1.2	1	โครงการ ประจำปี	แผน	1	0	0	0	0	0	03/11/2566	03/10/2567	40,000	0	พระอนุสรณ์ กิ ตติวัฒน์, ผศ., ดร.	วิทยาเขตแพร่		
							ผล														

* คำว่า "การผลิตบัณฑิต" หมายถึง 1.สนับสนุนการผลิตบัณฑิต 2.บริการวิชาการ 3.ทำนุบำรุงศิลปวัฒนธรรม

ลำดับ ที่	ชื่อโครงการ	เป้า ประสงค์	ตัว ชี้ วัด	กล ยุทธ์	การผลิต บัณฑิต *	ลักษณะ โครงการ	แผนการดำเนินการ										งบประมาณ 2566 ไปกลางก่อน	ชื่อ ผู้รับผิดชอบ โครงการ	ส่วนกลาง/ วิทยาเขต/ วิทยาลัยสงฆ์			
							แผน	ตัวชี้วัดเชิงปริมาณ			ตัวชี้วัดเชิงคุณภาพ		ตัวชี้วัดเชิงเวลา		โครงการ แล้วเสร็จ ตามเวลาที่ กำหนด	กำหนดวัน				ในงบ	นอกงบ	
								จำนวน โครงการ	จำนวน ผู้เข้าร่วม โครงการ	จำนวน ครั้งที่ จัด	ผู้เข้าร่วมมี ความรู้ ความเข้าใจ เพิ่มขึ้น	ความพึงพอใจ ของผู้เข้าร่วม โครงการ	ว/ด/ป	ว/ด/ป								
																(โครงการ)						(คน)
309	พัฒนาระบบการเรียนการสอน ด้วยเทคโนโลยีสารสนเทศ	1.1	1.1.4	1.1.2	1	โครงการ ประจำปี	แผน	1	0	0	0	0	0	15/08/2567	31/08/2567	40,000	0	นายกรีช อินเต็ม	วิทยาเขตแพร่			
							ผล															
310	โครงการพัฒนาศักยภาพนิสิต และเสริมทักษะการเรียนรู้	1.1	1.1.1, 1.1.2, 1.1.3, 1.1.4	1.1.1, 1.1.2	1	โครงการ ประจำปี	แผน	1	0	0	0	0	0	15/12/2566	15/08/2567	50,000	0	ผศ.ดร.สมจิต xonวงศ์	วิทยาเขตแพร่			
							ผล															
311	พัฒนาทรัพยากรการเรียนรู้ สภาพแวดล้อมให้เพียงพอและ เหมาะสม	1.4	1.4.1	1.4.1	1	โครงการ ประจำปี	แผน	1	0	0	0	0	0	15/01/2567	15/06/2567	40,000	0	นายธีรวัฒน์ ผัด ผ่อง	วิทยาเขตแพร่			
							ผล															
312	ปรับปรุงหลักสูตร	1.2	1.2.3	1.2.2	1	โครงการ ประจำปี	แผน	1	0	0	0	0	0	04/11/2566	04/10/2567	25,000	0	พระครูสุนทร ธรรมนิทัศน์,ผศ. ดร.	วิทยาเขตแพร่			
							ผล															
313	กิจกรรมเสริมหลักสูตร	1.1	1.1.1, 1.1.2, 1.1.3, 1.1.4	1.1.1, 1.1.2	1	โครงการ ประจำปี	แผน	1	0	0	0	0	0	03/11/2566	03/10/2567	60,000	0	พระอนุสรณ์ กิ ตติวัฒน์, ผศ., ดร.	วิทยาเขตแพร่			
							ผล															
314	เปิดหลักสูตร	1.1	1.1.4	1.1.2	1	โครงการ ประจำปี	แผน	1	0	0	0	0	0	04/11/2566	04/10/2567	25,000	0	พระครูสุนทร ธรรมนิทัศน์,ผศ.	วิทยาเขตแพร่			
							ผล															

* คำว่า "การผลิตบัณฑิต" หมายถึง 1.สนับสนุนการผลิตบัณฑิต 2.บริการวิชาการ 3.ทำนุบำรุงศิลปวัฒนธรรม

ลำดับ ที่	ชื่อโครงการ	เป้า ประสงค์	ตัว ชี้ วัด	กล ยุทธ์	การผลิต บัณฑิต *	ลักษณะ โครงการ	แผนการดำเนินการ										งบประมาณ 2566 ไปพลางก่อน	ชื่อ ผู้รับผิดชอบ โครงการ	ส่วนกลาง/ วิทยาเขต/ วิทยาลัยสงฆ์		
							ตัวชี้วัดเชิงปริมาณ			ตัวชี้วัดเชิงคุณภาพ		ตัวชี้วัดเชิงเวลา		กำหนดวัน		โครงการ แล้วเสร็จ ตามเวลาที่ กำหนด				งบ ในงบ	งบ นอกงบ
							จำนวน โครงการ	จำนวน ผู้เข้าร่วม โครงการ	จำนวน ครั้งที่ จัด	ผู้เข้าร่วมมี ความรู้ ความเข้าใจ เพิ่มขึ้น	ความพึงพอใจ ของผู้เข้าร่วม โครงการ	โครงการ แล้วเสร็จ ตามเวลาที่ กำหนด	ว/ด/ป								
							(โครงการ)	(คน)	(ครั้ง)	(ร้อยละ)	(ร้อยละ)	(ร้อยละ)	เริ่มต้น	สิ้นสุด							
																	ดร.				
315	ปฏิบัติวิปัสสนากัมมัฏฐานนิสิต	1.1	1.1.4	1.1.2	1	โครงการ ประจำปี	แผน	1	0	0	0	0	0	01/11/2566	31/12/2566	50,000	0	พระอนุสรณ์ กิ ตติวัฒน์ โณ, ผศ., ดร.	วิทยาเขตแพร่		
							ผล														
316	ฝึกประสบการณ์วิชาชีพในสถาน ศึกษา	1.1	1.1.4	1.1.2	1	โครงการ ประจำปี	แผน	1	0	0	0	0	03/11/2566	03/10/2567	40,000	0	ผู้ช่วย ศาสตราจารย์ชลธิ ชา จิรภักพงศ์	วิทยาเขตแพร่			
							ผล														
317	พัฒนาระบบประกันคุณภาพการ ศึกษา	1.1	1.1.1, 1.1.2, 1.1.3, 1.1.4	1.1.1, 1.1.2	1	โครงการ ประจำปี	แผน	1	0	0	0	0	15/12/2566	20/09/2567	60,000	0	พระมหาวิฑิตพงษ์ วรทสสี	วิทยาเขตแพร่			
							ผล														
318	โครงการกิจกรรมเสริมหลักสูตร	1.1	1.1.4	1.1.1, 1.1.2	1	โครงการจบ ในปีงบประมาณ	แผน	1	400	5	0	0	0	01/12/2566	28/02/2567	64,600	0	พระครูปลัดสุ วัฒน์อุดมคุณ	วิทยาเขต สุรินทร์		
							ผล														
319	โครงการพัฒนาบุคลากรและ ลูกจ้าง	1.3	1.3.2	1.3.3	1	โครงการจบ ในปีงบประมาณ	แผน	1	75	1	0	0	0	01/02/2567	30/04/2567	50,000	0	นางสาวจันทิรา บุตรดี	วิทยาเขต สุรินทร์		
							ผล														

* คำว่า "การผลิตบัณฑิต" หมายถึง 1.สนับสนุนการผลิตบัณฑิต 2.บริการวิชาการ 3.ทำนุบำรุงศิลปวัฒนธรรม

ลำดับ ที่	ชื่อโครงการ	เป้า ประสงค์	ตัว ชี้ วัด	กล ยุทธ์	การผลิต บัณฑิต *	ลักษณะ โครงการ	แผนการดำเนินการ										งบประมาณ 2566 ไปพลางก่อน	ชื่อ ผู้รับผิดชอบ โครงการ	ส่วนกลาง/ วิทยาเขต/ วิทยาลัยสงฆ์		
							ตัวชี้วัดเชิงปริมาณ			ตัวชี้วัดเชิงคุณภาพ		ตัวชี้วัดเชิงเวลา		กำหนดวัน		โครงการ แล้วเสร็จ ตามเวลาที่ กำหนด				ในงบ	นอกงบ
							จำนวน โครงการ	จำนวน ผู้เข้าร่วม โครงการ	จำนวน ครั้งที่ จัด	ผู้เข้าร่วมมี ความรู้ ความเข้าใจ เพิ่มขึ้น	ความพึงพอใจ ของผู้เข้าร่วม โครงการ	โครงการ แล้วเสร็จ ตามเวลาที่ กำหนด	ว/ด/ป								
							(โครงการ)	(คน)	(ครั้ง)	(ร้อยละ)	(ร้อยละ)	(ร้อยละ)	เริ่มต้น	สิ้นสุด							
320	โครงการติดตามประเมินผล คุณภาพบัณฑิต	1.4	1.4.2	1.4.1, 1.4.2, 1.4.3	1	โครงการจบ ในปีงบประมาณ	แผน	1	350	0	0	0	0	01/03/2567	31/05/2567	0	นางสาวจิรารัตน์ พิมพ์ประเสริฐ	วิทยาเขต สุรินทร์			
							ผล														
321	โครงการติดตามประเมินผลการ ปฏิบัติศาสนกิจและบริการสังคม	1.1	1.1.3	1.1.1, 1.1.2	1	โครงการจบ ในปีงบประมาณ	แผน	1	350	1	0	0	0	01/04/2567	30/06/2567	0	นางสาวจิรารัตน์ พิมพ์ประเสริฐ	วิทยาเขต สุรินทร์			
							ผล														
322	โครงการปฏิบัติวิปัสสนา กัมมัฏฐานนิสิต	1.1	1.1.2	1.1.2	1	โครงการจบ ในปีงบประมาณ	แผน	1	420	1	0	0	0	01/12/2566	31/01/2567	50,000	50,000	นางสาวจิรารัตน์ พิมพ์ประเสริฐ	วิทยาเขต สุรินทร์		
							ผล														
323	โครงการเสริมสร้างและพัฒนา ศักยภาพนิสิต ในระดับชาติหรือนานาชาติ	1.1	1.1.1, 1.1.2, 1.1.3, 1.1.4	1.1.2	1	โครงการ ประจำปี	แผน	1	200	1	0	0	100	01/10/2566	30/09/2567	130,000	0	วิทยาลัยสงฆ์ พะเยา	วิทยาเขตพะเยา		
							ผล														
324	โครงการพัฒนาศักยภาพ อาจารย์ในระดับชาติหรือนานาชาติ	1.2	1.2.2, 1.2.3	1.2.1	1	โครงการ ประจำปี	แผน	1	32	0	0	0	100	01/10/2566	30/09/2567	50,000	0	วิทยาลัยสงฆ์ พะเยา	วิทยาเขตพะเยา		
							ผล														
325	โครงการพัฒนาศักยภาพนิสิต บัณฑิตศึกษา	1.1	1.1.1, 1.1.2	1.1.1, 1.1.2	1	โครงการ ประจำปี	แผน	1	0	0	0	0	0	01/10/2566	30/09/2567	100,000	0	วิทยาลัยสงฆ์ พะเยา(บัณฑิต)	วิทยาเขตพะเยา		
							ผล														

* คำว่า "การผลิตบัณฑิต" หมายถึง 1.สนับสนุนการผลิตบัณฑิต 2.บริการวิชาการ 3.ทำนุบำรุงศิลปวัฒนธรรม

ลำดับ ที่	ชื่อโครงการ	เป้า ประสงค์	ตัว ชี้ วัด	กล ยุทธ์	การผลิต บัณฑิต *	ลักษณะ โครงการ	แผนการดำเนินการ										งบประมาณ 2566 ไปพลางก่อน	ชื่อ ผู้รับผิดชอบ โครงการ	ส่วนกลาง/ วิทยาเขต/ วิทยาลัยสงฆ์		
							ตัวชี้วัดเชิงปริมาณ			ตัวชี้วัดเชิงคุณภาพ		ตัวชี้วัดเชิงเวลา		กำหนดวัน		โครงการ แล้วเสร็จ ตามเวลาที่ กำหนด				ในงบ	นอกงบ
							จำนวน โครงการ	จำนวน ผู้เข้าร่วม โครงการ	จำนวน ครั้งที่ จัด	ผู้เข้าร่วมมี ความรู้ ความเข้าใจ เพิ่มขึ้น	ความพึงพอใจ ของผู้เข้าร่วม โครงการ	โครงการ แล้วเสร็จ ตามเวลาที่ กำหนด	ว/ด/ป								
														(โครงการ)	(คน)	(ครั้ง)				(ร้อยละ)	(ร้อยละ)
			1.1.3, 1.1.4														ศึกษา)				
326	โครงการพัฒนาและปรับปรุงหลักสูตรบูรณาการกับศาสตร์สมัยใหม่	1.1	1.1.1	1.1.1, 1.1.2	1	โครงการประจำปี	แผน	1	62	1	0	0	100	01/10/2566	30/09/2567	50,000	0	วิทยาลัยสงฆ์ พะเยา	วิทยาเขตพะเยา		
							ผล														
327	โครงการปฏิบัติวิปัสสนากัมมัฏฐานนิสิต	1.1	1.1.1	1.1.2	1	โครงการประจำปี	แผน	1	300	1	0	0	100	16/12/2566	26/12/2566	50,000	0	วิทยาลัยสงฆ์ พะเยา	วิทยาเขตพะเยา		
							ผล														
328	โครงการปฏิบัติวิปัสสนากัมมัฏฐาน 7 เดือน	1.1	1.1.2	1.1.2	-	โครงการต่อเนื่อง	แผน	1	0	0	0	0	0	01/10/2566	30/09/2567		1,000,000	ผู้อำนวยการ วิทยาลัยสงฆ์ฯ/ผู้ อำนวยการสำนัก งานวิทยาลัย/ผู้ อำนวยการหลัก ศูนย์บัณฑิตศึกษา	วิทยาเขตบาฬี ศึกษาพุทธโฆส		
							ผล														
329	โครงการทดสอบภาคปฏิบัติวิปัสสนากัมมัฏฐานก่อนเข้าศึกษา	1.1	1.1.2	1.1.2	-	โครงการต่อเนื่อง	แผน	1	0	0	0	0	0	01/10/2566	30/10/2567		68,000	ผู้อำนวยการ วิทยาลัยสงฆ์ฯ/ผู้ อำนวยการสำนัก งานวิทยาลัย/ผู้ อำนวยการหลัก	วิทยาเขตบาฬี ศึกษาพุทธโฆส		
							ผล														

* คำว่า "การผลิตบัณฑิต" หมายถึง 1.สนับสนุนการผลิตบัณฑิต 2.บริการวิชาการ 3.ทำนุบำรุงศิลปวัฒนธรรม

ลำดับ ที่	ชื่อโครงการ	เป้า ประสงค์	ตัว ชี้ วัด	กล ยุทธ์	การผลิต บัณฑิต *	ลักษณะ โครงการ	แผนการดำเนินการ										ชื่อ ผู้รับผิดชอบ โครงการ	ส่วนกลาง/ วิทยาเขต/ วิทยาลัยสงฆ์	
							ตัวชี้วัดเชิงปริมาณ			ตัวชี้วัดเชิงคุณภาพ		ตัวชี้วัดเชิงเวลา		งบประมาณ 2566 ไปพลางก่อน		ชื่อ			ส่วนกลาง/ วิทยาเขต/ วิทยาลัยสงฆ์
							จำนวน โครงการ	จำนวน ผู้เข้าร่วม โครงการ	จำนวน ครั้งที่ จัด	ผู้เข้าร่วมมี ความรู้ ความเข้าใจเพิ่มขึ้น	ความพึงพอใจ ของผู้เข้าร่วม โครงการ	โครงการ แล้วเสร็จ ตามเวลาที่ กำหนด	กำหนดวัน						
													ว/ด/ป	ว/ด/ป	ในงบ	นอกงบ			
(โครงการ)	(คน)	(ครั้ง)	(ร้อยละ)	(ร้อยละ)	(ร้อยละ)	เริ่มต้น	สิ้นสุด												
330	โครงการปฐมนิเทศนิสิตและนักศึกษาใหม่	1.1	1.1.4	1.1.2	-	โครงการต่อเนื่อง	แผน	1	0	0	0	0	0	01/10/2566	30/09/2567		68,000	ผู้อำนวยการ	วิทยาเขตบาฬี
							ผล												
331	โครงการปรับปรุงและพัฒนาหลักสูตรบูรณาการกับศาสตร์สมัยใหม่แบบระบบปกติและออนไลน์	1.2	1.2.1	1.2.1	-	โครงการใหม่	แผน	1	0	0	0	0	0	01/10/2566	30/09/2567		68,000	ผู้อำนวยการ	วิทยาเขตบาฬี
							ผล												
332	โครงการปัจฉิมนิเทศนิสิตปริญาตรี	1.1	1.1.2	1.1.2	-	โครงการต่อเนื่อง	แผน	1	0	0	0	0	0	01/10/2566	30/09/2567		68,000	ผู้อำนวยการ	วิทยาเขตบาฬี
							ผล												
333	โครงการฝึกอบรมพัฒนาสื่อการเรียนการสอน (PB-eBook)	1.4	1.4.2	1.4.2	-	โครงการใหม่	แผน	1	0	0	0	0	0	01/10/2566	30/09/2567		68,000	ผู้อำนวยการ	วิทยาเขตบาฬี
							ผล												

* คำว่า "การผลิตบัณฑิต" หมายถึง 1.สนับสนุนการผลิตบัณฑิต 2.บริการวิชาการ 3.ทำนุบำรุงศิลปวัฒนธรรม

ลำดับ ที่	ชื่อโครงการ	เป้า ประสงค์	ตัว ชี้ วัด	กล ยุทธ์	การผลิต บัณฑิต *	ลักษณะ โครงการ	แผนการดำเนินการ										ชื่อ ผู้รับผิดชอบ โครงการ	ส่วนกลาง/ วิทยาเขต/ วิทยาลัยสงฆ์		
							ตัวชี้วัดเชิงปริมาณ			ตัวชี้วัดเชิงคุณภาพ		ตัวชี้วัดเชิงเวลา		งบประมาณ 2566 ไปกลางก่อน		ชื่อ			ส่วนกลาง/ วิทยาเขต/ วิทยาลัยสงฆ์	
							จำนวน โครงการ	จำนวน ผู้เข้าร่วม โครงการ	จำนวน ครั้งที่ จัด	ผู้เข้าร่วมมี ความรู้ ความเข้าใจเพิ่มขึ้น	ความพึงพอใจ ของผู้เข้าร่วม โครงการ	โครงการ แล้วเสร็จ ตามเวลาที่ กำหนด	กำหนดวัน							งบ
													(โครงการ)	(คน)	(ครั้ง)	(ร้อยละ)			(ร้อยละ)	
																			งานวิทยาเขตฯ/ผู้ อำนวยการ วิทยาลัยสงฆ์ฯ	
334	โครงการสร้างเครือข่ายความร่วมมือเพื่อพัฒนาวิชาการระดับชาติและนานาชาติ	1.4	1.4.3	1.4.3	-	โครงการ ใหม่	แผน	1	0	0	0	0	0	01/10/2566	30/09/2567		68,000	ผู้อำนวยการ/ผู้ อำนวยการ	วิทยาเขตบาฬี ศึกษาพุทธโฆส	
							ผล													
335	โครงการส่งเสริมสนับสนุนการนำองค์ความรู้เชิงพุทธนวัตกรรมการพัฒนาจิตใจและสังคม	1.2	1.2.3	1.2.2	-	โครงการ ใหม่	แผน	1	0	0	0	0	0	01/10/2566	30/10/2567		68,000	ผู้อำนวยการ/ผู้ อำนวยการ	วิทยาเขตบาฬี ศึกษาพุทธโฆส	
							ผล													
336	โครงการอบรมเขียนบทความวิจัยของนิสิตหลักสูตรบัณฑิตศึกษา	1.1	1.1.4	1.1.2	-	โครงการต่อ เนื่อง	แผน	1	0	0	0	0	0	01/10/2566	30/09/2567		68,000	ผู้อำนวยการ/ผู้ อำนวยการ	วิทยาเขตบาฬี ศึกษาพุทธโฆส	
							ผล													

* คำว่า "การผลิตบัณฑิต" หมายถึง 1.สนับสนุนการผลิตบัณฑิต 2.บริการวิชาการ 3.ทำนุบำรุงศิลปวัฒนธรรม

ลำดับ ที่	ชื่อโครงการ	เป้า ประสงค์	ตัว ชี้ วัด	กล ยุทธ์	การผลิ ต บัณฑิต *	ลักษณะ โครงการ	แผนการดำเนินการ										งบประมาณ 2566 ไปพลางก่อน	ชื่อ ผู้รับผิดชอบ โครงการ	ส่วนกลาง/ วิทยาเขต/ วิทยาลัยสงฆ์		
							ตัวชี้วัดเชิงปริมาณ			ตัวชี้วัดเชิงคุณภาพ		ตัวชี้วัดเชิงเวลา		กำหนดวัน		โครงการ แล้วเสร็จ ตามเวลาที่ กำหนด				งบ ในงบ	งบ นอกงบ
							จำนวน โครงการ	จำนวน ผู้เข้าร่วม โครงการ	จำนวน ครั้งที่ จัด	ผู้เข้าร่วมมี ความรู้ ความเข้าใจ เพิ่มขึ้น	ความพึงพอใจ ของผู้เข้าร่วม โครงการ	เริ่ม	สิ้นสุด								
							(โครงการ)	(คน)	(ครั้ง)	(ร้อยละ)	(ร้อยละ)	(ร้อยละ)	เริ่มต้น	สิ้นสุด	ในงบ	นอกงบ					
																	งานวิทยาลัย/ผู้ อำนวยการหลัก สุตรบัณฑิตศึกษา				
337	โครงการกิจกรรมเสริมหลักสูตร	1.1	1.1.2	1.1.2	-	โครงการต่อ เนื่อง	แผน	1	0	0	0	0	0	01/10/2566	30/09/2567	73,665	73,665	ผู้อำนวยการ วิทยาลัยสงฆ์/ผู้ อำนวยการสำนัก งานวิทยาลัย	วิทยาเขตบาฬี ศึกษาพุทธโฆส		
							ผล														
338	โครงการอบรมการเขียนวิทยานิพนธ์และสารนิพนธ์ของนิสิตหลักสูตรบัณฑิตศึกษา	1.1	1.1.3	1.1.2	-	โครงการต่อ เนื่อง	แผน	1	0	0	0	0	0	01/10/2566	30/09/2567		68,000	ผู้อำนวยการ วิทยาลัยสงฆ์/ผู้ อำนวยการสำนัก งานวิทยาลัย/ผู้ อำนวยการหลัก สุตรบัณฑิตศึกษา	วิทยาเขตบาฬี ศึกษาพุทธโฆส		
							ผล														
339	โครงการส่งเสริมนิสัยปฏิบัติศาสนกิจอาสาเติมปัญญาให้สังคม	1.1	1.1.2	1.1.2	-	โครงการต่อ เนื่อง	แผน	1	0	0	0	0	0	01/10/2566	30/09/2567		68,000	ผู้อำนวยการ วิทยาลัยสงฆ์/ผู้ อำนวยการสำนัก งานวิทยาลัย	วิทยาเขตบาฬี ศึกษาพุทธโฆส		
							ผล														

* คำว่า "การผลิตบัณฑิต" หมายถึง 1.สนับสนุนการผลิตบัณฑิต 2.บริการวิชาการ 3.ทำนุบำรุงศิลปวัฒนธรรม

ลำดับ ที่	ชื่อโครงการ	เป้า ประสงค์	ตัว ชี้ วัด	กล ยุทธ์	การผลิต บัณฑิต *	ลักษณะ โครงการ	แผนการดำเนินการ										งบประมาณ 2566 ไปพลางก่อน	ชื่อ ผู้รับผิดชอบ โครงการ	ส่วนกลาง/ วิทยาเขต/ วิทยาลัยสงฆ์		
							ตัวชี้วัดเชิงปริมาณ			ตัวชี้วัดเชิงคุณภาพ		ตัวชี้วัดเชิงเวลา		กำหนดวัน		โครงการ แล้วเสร็จ ตามเวลาที่ กำหนด				ในงบ	นอกงบ
							จำนวน โครงการ	จำนวน ผู้เข้าร่วม โครงการ	จำนวน ครั้งที่ จัด	ผู้เข้าร่วมมี ความรู้ ความเข้าใจ เพิ่มขึ้น	ความพึงพอใจ ของผู้เข้าร่วม โครงการ	โครงการ แล้วเสร็จ ตามเวลาที่ กำหนด	ว/ด/ป								
							(โครงการ)	(คน)	(ครั้ง)	(ร้อยละ)	(ร้อยละ)	(ร้อยละ)	เริ่มต้น	สิ้นสุด							
340	โครงการพัฒนาศักยภาพ อาจารย์เพื่อความเชี่ยวชาญด้าน พระพุทธศาสนา	1.3	1.3.1	1.3.1	-	โครงการต่อเนื่อง	แผน	1	0	0	0	0	0	01/10/2566	30/10/2567	68,000	ผู้อำนวยการ/ สำนักวิชาการ/ ผู้อำนวยการสำนัก งานวิทยาเขต/ ผู้อำนวยการ วิทยาลัยสงฆ์	วิทยาเขตบาฬี ศึกษาพุทธโฆส			
							ผล														
341	โครงการพัฒนา จัดทำ และฝึก อบรมการใช้ทรัพยากรการเรียนรู้และปรับปรุงสภาพแวดล้อม ทางการศึกษา	1.4	1.4.1	1.4.1	-	โครงการต่อเนื่อง	แผน	1	0	0	0	0	0	01/10/2566	30/10/2567	68,000	ผู้อำนวยการ/ สำนักวิชาการ/ ผู้อำนวยการสำนัก งานวิทยาเขต/ ผู้อำนวยการ วิทยาลัยสงฆ์	วิทยาเขตบาฬี ศึกษาพุทธโฆส			
							ผล														
342	โครงการปฏิบัติวิปัสสนา กัมมัฏฐานเฉลิมพระเกียรติฯ	1.1	1.1.2	1.1.2	1	โครงการต่อเนื่อง	แผน	1	227	1	0	0	80	18/12/2566	27/12/2566	95,335	ผู้อำนวยการ/ วิทยาลัยสงฆ์/ ผู้อำนวยการสำนัก งานวิทยาลัย	วิทยาเขตบาฬี ศึกษาพุทธโฆส			
							ผล														

* คำว่า "การผลิตบัณฑิต" หมายถึง 1.สนับสนุนการผลิตบัณฑิต 2.บริการวิชาการ 3.ทำนุบำรุงศิลปวัฒนธรรม

ลำดับ ที่	ชื่อโครงการ	เป้า ประสงค์	ตัว ชี้ วัด	กล ยุทธ์	การผลิต บัณฑิต *	ลักษณะ โครงการ	แผนการดำเนินการ										ชื่อ ผู้รับผิดชอบ โครงการ	ส่วนกลาง/ วิทยาเขต/ วิทยาลัยสงฆ์			
								ตัวชี้วัดเชิงปริมาณ			ตัวชี้วัดเชิงคุณภาพ		ตัวชี้วัดเชิงเวลา		งบประมาณ 2566 ไปพลางก่อน				ชื่อ	ส่วนกลาง/ วิทยาเขต/ วิทยาลัยสงฆ์	
								จำนวน โครงการ	จำนวน ผู้เข้าร่วม โครงการ	จำนวน ครั้งที่ จัด	ผู้เข้าร่วมมี ความรู้ ความเข้าใจ เพิ่มขึ้น	ความพึงพอใจ ของผู้เข้าร่วม โครงการ	โครงการ แล้วเสร็จ ตามเวลาที่ กำหนด	กำหนดวัน							
														ว/ด/ป							ว/ด/ป
(โครงการ)	(คน)	(ครั้ง)	(ร้อยละ)	(ร้อยละ)	(ร้อยละ)	เริ่มต้น	สิ้นสุด	ในงบ	นอกงบ												
343	โครงการฝึกอบรมการพัฒนาทางด้านวิชาการระหว่างสถาบันการศึกษาในประเทศและต่างประเทศ	1.3	1.3.2	1.3.2	-	โครงการใหม่	แผน	1	0	0	0	0	0	01/10/2566	30/09/2567	68,000	ผู้อำนวยการ/สำนักวิชาการ/ผู้อำนวยการสำนักงานวิทยาเขต/ผู้อำนวยการวิทยาลัยสงฆ์	วิทยาเขตบาฬีศึกษาพุทธโธส			
							ผล														
344	โครงการพัฒนาศักยภาพอาจารย์ด้านภาษาต่างประเทศและเทคโนโลยี (จัดทำฝ่ายงานภาษาและกิจการต่างประเทศ : IPBS)	1.3	1.3.4	1.3.4	-	โครงการต่อเนื่อง	แผน	1	0	0	0	0	0	01/10/2566	30/09/2567	68,000	ผู้อำนวยการ/สำนักวิชาการ/ผู้อำนวยการสำนักงานวิทยาเขต/ผู้อำนวยการวิทยาลัยสงฆ์	วิทยาเขตบาฬีศึกษาพุทธโธส			
							ผล														
345	โครงการปฏิบัติวิปัสสนากัมมัฏฐาน 1 ปี	1.1	1.1.2	1.1.2	-	โครงการต่อเนื่อง	แผน	1	0	0	0	0	0	01/10/2566	30/09/2567	1,000,000	ผู้อำนวยการวิทยาลัยสงฆ์/ผู้อำนวยการสำนักงานวิทยาลัย/ผู้อำนวยการหลักสูตรบัณฑิตศึกษา	วิทยาเขตบาฬีศึกษาพุทธโธส			
							ผล														

* คำว่า "การผลิตบัณฑิต" หมายถึง 1.สนับสนุนการผลิตบัณฑิต 2.บริการวิชาการ 3.ทำนุบำรุงศิลปวัฒนธรรม

ลำดับ ที่	ชื่อโครงการ	เป้า ประสงค์	ตัว ชี้ วัด	กล ยุทธ์	การผลิต บัณฑิต *	ลักษณะ โครงการ	แผนการดำเนินการ										ชื่อ ผู้รับผิดชอบ โครงการ	ส่วนกลาง/ วิทยาเขต/ วิทยาลัยสงฆ์			
							แผน	ตัวชี้วัดเชิงปริมาณ			ตัวชี้วัดเชิงคุณภาพ		ตัวชี้วัดเชิงเวลา		งบประมาณ 2566 ไปพลางก่อน				ชื่อ	ส่วนกลาง/ วิทยาเขต/ วิทยาลัยสงฆ์	
								จำนวน โครงการ	จำนวน ผู้เข้าร่วม โครงการ	จำนวน ครั้งที่ จัด	ผู้เข้าร่วมมี ความรู้ ความเข้าใจ เพิ่มขึ้น	ความพึงพอใจ ของผู้เข้าร่วม โครงการ	โครงการ แล้วเสร็จ ตามเวลาที่ กำหนด	กำหนดวัน							
														ว/ด/ป							ว/ด/ป
(โครงการ)	(คน)	(ครั้ง)	(ร้อยละ)	(ร้อยละ)	(ร้อยละ)	เริ่มต้น	สิ้นสุด														
346	โครงการพัฒนาสื่อสารสนเทศ การเรียนรู้เพื่อบูรณาการการ จัดการเรียนสอน (E-CT)	1.3	1.3.3	1.3.3	-	โครงการ ใหม่	แผน	1	0	0	0	0	0	01/10/2566	30/09/2567	68,000	ผู้อำนวยการ/ สำนักวิชาการ/ผู้ อำนวยการสำนัก งานวิทยาเขต/ผู้ อำนวยการ วิทยาลัยสงฆ์ฯ	วิทยาเขตบาฬี ศึกษาพุทธโฆส			
							ผล														
347	โครงการฝึกอบรมพระวิปัสสนา จารย์ทุนเล่าเรียนหลวงสำหรับ พระสงฆ์ไทย	1.1	1.1.2	1.1.2	1	โครงการต่อ เนื่อง	แผน	1	0	0	0	0	0	01/10/2566	30/09/2567	1,666,660	ผู้อำนวยการ/ สำนักวิชาการ/ผู้ อำนวยการสำนัก งานวิทยาเขต/ผู้ อำนวยการ วิทยาลัยสงฆ์ฯ	วิทยาเขตบาฬี ศึกษาพุทธโฆส			
							ผล														
348	โครงการส่งเสริมให้บัณฑิต พัฒนาความรู้ความสามารถใน การพัฒนางานกิจการคณะสงฆ์ 6 ด้าน	1.1	1.1.3	1.1.2	-	โครงการ ใหม่	แผน	1	0	0	0	0	0	01/10/2566	16/09/2567	68,000	ผู้อำนวยการ/ วิทยาลัยสงฆ์ฯ/ผู้ อำนวยการสำนัก งานวิทยาลัย	วิทยาเขตบาฬี ศึกษาพุทธโฆส			
							ผล														

* คำว่า "การผลิตบัณฑิต" หมายถึง 1.สนับสนุนการผลิตบัณฑิต 2.บริการวิชาการ 3.ทำนุบำรุงศิลปวัฒนธรรม

ลำดับ ที่	ชื่อโครงการ	เป้า ประสงค์	ตัว ชี้ วัด	กล ยุทธ์	การผลิต บัณฑิต *	ลักษณะ โครงการ	แผนการดำเนินการ										งบประมาณ 2566 ไปพลางก่อน	ชื่อ ผู้รับผิดชอบ โครงการ	ส่วนกลาง/ วิทยาเขต/ วิทยาลัยสงฆ์		
							ตัวชี้วัดเชิงปริมาณ			ตัวชี้วัดเชิงคุณภาพ		ตัวชี้วัดเชิงเวลา		กำหนดวัน		โครงการ แล้วเสร็จ ตามเวลาที่ กำหนด				งบ ในงบ	งบ นอกงบ
							จำนวน โครงการ	จำนวน ผู้เข้าร่วม โครงการ	จำนวน ครั้งที่ จัด	ผู้เข้าร่วมมี ความรู้ ความเข้าใจ เพิ่มขึ้น	ความพึงพอใจ ของผู้เข้าร่วม โครงการ	โครงการ แล้วเสร็จ ตามเวลาที่ กำหนด	ว/ด/ป								
							(โครงการ)	(คน)	(ครั้ง)	(ร้อยละ)	(ร้อยละ)	(ร้อยละ)	เริ่มต้น	สิ้นสุด	ในงบ	นอกงบ					
349	โครงการฝึกอบรมทักษะการประยุกต์ใช้หลักพุทธธรรมเพื่อพัฒนาตนพัฒนาคนพัฒนาสังคมแก่บัณฑิต	1.1	1.1.4	1.1.2	-	โครงการใหม่	แผน	1	0	0	0	0	0	01/10/2566	30/09/2567	68,000	ผู้อำนวยการ/สำนักวิชาการ/ผู้อำนวยการสำนักงานวิทยาเขตฯ/ผู้อำนวยการวิทยาลัยสงฆ์ฯ	วิทยาเขตบาฬีศึกษาพุทธโธส			
350	โครงการความร่วมมือด้านการศึกษาและพัฒนางานวิชาการระดับชาติและนานาชาติ	1.1	1.1.1	1.1.1	1	โครงการใหม่	แผน	1	0	0	0	0	01/10/2566	30/09/2567	100,000	ผู้อำนวยการ/สำนักวิชาการ/ผู้อำนวยการสำนักงานวิทยาเขตฯ/ผู้อำนวยการวิทยาลัยสงฆ์ฯ	วิทยาเขตบาฬีศึกษาพุทธโธส				
351	โครงการปัจฉิมนิเทศนิสิตวิทยาเขตนครสวรรค์	1.1	1.1.1, 1.1.2, 1.1.3, 1.1.4	1.1.1, 1.1.2	1	โครงการประจำปี	แผน	1	340	1	29	29	0	01/10/2566	31/12/2566	45,060	30,000	วิทยาลัยสงฆ์นครสวรรค์	วิทยาเขตนครสวรรค์		

* คำว่า "การผลิตบัณฑิต" หมายถึง 1.สนับสนุนการผลิตบัณฑิต 2.บริการวิชาการ 3.ทำนุบำรุงศิลปวัฒนธรรม

ลำดับ ที่	ชื่อโครงการ	เป้า ประสงค์	ตัว ชี้ วัด	กล ยุทธ์	การผลิต บัณฑิต *	ลักษณะ โครงการ	แผนการดำเนินการ										งบประมาณ 2566 ไปพลางก่อน	ชื่อ ผู้รับผิดชอบ โครงการ	ส่วนกลาง/ วิทยาเขต/ วิทยาลัยสงฆ์		
							ตัวชี้วัดเชิงปริมาณ			ตัวชี้วัดเชิงคุณภาพ		ตัวชี้วัดเชิงเวลา		กำหนดวัน		โครงการ แล้วเสร็จ ตามเวลาที่ กำหนด				ในงบ	นอกงบ
							จำนวน โครงการ	จำนวน ผู้เข้าร่วม โครงการ	จำนวน ครั้งที่ จัด	ผู้เข้าร่วมมี ความรู้ ความเข้าใจ เพิ่มขึ้น	ความพึงพอใจ ของผู้เข้าร่วม โครงการ	โครงการ แล้วเสร็จ ตามเวลาที่ กำหนด	ว/ด/ป								
							(โครงการ)	(คน)	(ครั้ง)	(ร้อยละ)	(ร้อยละ)	(ร้อยละ)	เริ่มต้น	สิ้นสุด							
352	โครงการเตรียมความพร้อมก่อนสำเร็จการศึกษาและภาวะการทำงาน	1.1	1.1.1, 1.1.2, 1.1.3, 1.1.4	1.1.1, 1.1.2	1	โครงการประจำปี	แผน	1	100	1	100	100	100	01/10/2566	30/09/2567	15,000	0	วิทยาลัยสงฆ์ นครสวรรค์	วิทยาเขต นครสวรรค์		
							ผล														
353	โครงการอบรมให้ความรู้แก่นิสิตเรื่องการประกันคุณภาพการศึกษา	1.1	1.1.1, 1.1.2, 1.1.3, 1.1.4	1.1.1, 1.1.2	1	โครงการประจำปี	แผน	1	100	1	100	100	100	01/10/2566	30/09/2567	25,000	0	สำนักวิชาการ	วิทยาเขต นครสวรรค์		
							ผล														
354	โครงการบูรณาการหลักสูตรเพื่อนำองค์ความรู้หรือพุทธนวัตกรรมการไปใช้เพื่อพัฒนาจิตใจและสังคม	1.2	1.2.1, 1.2.2, 1.2.3, 1.2.4	1.2.1, 1.2.2	1	โครงการใหม่	แผน	1	100	1	100	100	100	01/10/2566	30/09/2567	10,000	0	วิทยาลัยสงฆ์ นครสวรรค์	วิทยาเขต นครสวรรค์		
							ผล														
355	โครงการประชาสัมพันธ์และแนะนำการศึกษา	1.1	1.1.1, 1.1.2, 1.1.3, 1.1.4	1.1.1, 1.1.2	1	โครงการประจำปี	แผน	1	300	1	33	33	100	01/10/2566	30/09/2567	87,340	700,000	วิทยาลัยสงฆ์ นครสวรรค์	วิทยาเขต นครสวรรค์		
							ผล														

* คำว่า "การผลิตบัณฑิต" หมายถึง 1.สนับสนุนการผลิตบัณฑิต 2.บริการวิชาการ 3.ทำนุบำรุงศิลปวัฒนธรรม

ลำดับ ที่	ชื่อโครงการ	เป้า ประสงค์	ตัว ชี้ วัด	กล ยุทธ์	การผลิต บัณฑิต *	ลักษณะ โครงการ	แผนการดำเนินการ										ชื่อ ผู้รับผิดชอบ โครงการ	ส่วนกลาง/ วิทยาเขต/ วิทยาลัยสงฆ์	
							ตัวชี้วัดเชิงปริมาณ			ตัวชี้วัดเชิงคุณภาพ		ตัวชี้วัดเชิงเวลา		งบประมาณ 2566 ไปพลางก่อน		ชื่อ			ส่วนกลาง/ วิทยาเขต/ วิทยาลัยสงฆ์
							จำนวน โครงการ	จำนวน ผู้เข้าร่วม โครงการ	จำนวน ครั้งที่ จัด	ผู้เข้าร่วมมี ความรู้ ความเข้าใจ เพิ่มขึ้น	ความพึงพอใจ ของผู้เข้าร่วม โครงการ	โครงการ แล้วเสร็จ ตามเวลาที่ กำหนด	กำหนดวัน						
													(โครงการ)	(คน)	(ครั้ง)	(ร้อยละ)			(ร้อยละ)
356	โครงการผลิตและพัฒนาตำรา ทางวิชาและสื่อการเรียนการ สอนออนไลน์	1.1	1.1.1, 1.1.2, 1.1.3, 1.1.4	1.1.1, 1.1.2	1,2	โครงการ ประจำปี	แผน	1	80	1	125	125	0	01/10/2566	30/09/2567	30,000	0	สำนักวิชาการ	วิทยาเขต นครสวรรค์
							ผล												
357	โครงการพัฒนาห้องสมุดและ ทรัพยากรสารสนเทศ	1.4	1.4.1, 1.4.2, 1.4.3, 1.4.4	1.4.1, 1.4.2, 1.4.3	1,2,4	โครงการ ประจำปี	แผน	1	100	1	100	100	0	01/10/2566	30/09/2567	30,000	0	สำนักวิชาการ	วิทยาเขต นครสวรรค์
							ผล												
358	โครงการสนับสนุนกิจกรรมนิสิต วิทยาเขตนครสวรรค์	1.1	1.1.1, 1.1.2, 1.1.3, 1.1.4	1.1.1, 1.1.2	1	โครงการ ประจำปี	แผน	1	300	1	33	33	100	01/10/2566	30/09/2567	15,000	0	วิทยาลัยสงฆ์ นครสวรรค์	วิทยาเขต นครสวรรค์
							ผล												
359	โครงการปฏิบัติวิปัสสนา กัมมัฏฐานเฉลิมพระเกียรติ นิสิต วิทยาเขตนครสวรรค์	1.1	1.1.1, 1.1.2, 1.1.3, 1.1.4	1.1.1, 1.1.2	1	โครงการ ประจำปี	แผน	1	480	1	21	21	0	01/11/2566	31/12/2566	87,340	700,000	วิทยาลัยสงฆ์ นครสวรรค์	วิทยาเขต นครสวรรค์
							ผล												
360	โครงการฝึกประสบการณ์ วิชาชีพ	1.1	1.1.1, 1.1.2	1.1.1, 1.1.2	1	โครงการ ประจำปี	แผน	1	100	6	100	100	0	01/10/2566	30/09/2567	68,000	0	วิทยาลัยสงฆ์ นครสวรรค์	วิทยาเขต นครสวรรค์
							ผล												

* คำว่า "การผลิตบัณฑิต" หมายถึง 1.สนับสนุนการผลิตบัณฑิต 2.บริการวิชาการ 3.ทำนุบำรุงศิลปวัฒนธรรม

ลำดับ ที่	ชื่อโครงการ	เป้า ประสงค์	ตัว ชี้ วัด	กล ยุทธ์	การผลิต บัณฑิต *	ลักษณะ โครงการ	แผนการดำเนินการ										งบประมาณ 2566 ไปพลางก่อน	ชื่อ ผู้รับผิดชอบ โครงการ	ส่วนกลาง/ วิทยาเขต/ วิทยาลัยสงฆ์		
							ตัวชี้วัดเชิงปริมาณ			ตัวชี้วัดเชิงคุณภาพ		ตัวชี้วัดเชิงเวลา		กำหนดวัน		โครงการ แล้วเสร็จ ตามเวลาที่ กำหนด				งบ ในงบ	งบ นอกงบ
							จำนวน โครงการ	จำนวน ผู้เข้าร่วม โครงการ	จำนวน ครั้งที่ จัด	ผู้เข้าร่วมมี ความรู้ ความเข้าใจ เพิ่มขึ้น	ความพึงพอใจ ของผู้เข้าร่วม โครงการ	โครงการ แล้วเสร็จ ตามเวลาที่ กำหนด	ว/ด/ป								
							(โครงการ)	(คน)	(ครั้ง)	(ร้อยละ)	(ร้อยละ)	(ร้อยละ)	เริ่มต้น	สิ้นสุด							
			1.1.3, 1.1.4																		
361	โครงการต้นกล้านักปกครอง	1.1	1.1.1,	1.1.1,	1	โครงการ ประจำปี	แผน	1	100	1	100	100	0	01/10/2566	30/09/2567	30,000	0	วิทยาลัยสงฆ์ นครสวรรค์	วิทยาเขต นครสวรรค์		
			ผล																		
362	โครงการอบรมให้ความรู้นิติศาสตรบัณฑิตก่อนออกปฏิบัติศาสนกิจ	1.1	1.1.1,	1.1.1,	1	โครงการ ประจำปี	แผน	1	100	1	100	100	100	01/10/2566	30/09/2567		5,000	วิทยาลัยสงฆ์ นครสวรรค์	วิทยาเขต นครสวรรค์		
			ผล																		
363	โครงการปฐมนิเทศนิสิตใหม่ วิทยาเขตนครสวรรค์	1.1	1.1.1,	1.1.1,	1	โครงการ ประจำปี	แผน	1	260	1	38	38	100	01/10/2566	30/09/2567	40,000	0	วิทยาลัยสงฆ์ นครสวรรค์	วิทยาเขต นครสวรรค์		
			ผล																		
364	โครงการส่งเสริมความเป็นครู	1.3	1.3.1,	1.3.1,	1	โครงการ ประจำปี	แผน	1	100	4	100	100	0	01/10/2566	30/09/2567	34,000	0	วิทยาลัยสงฆ์ นครสวรรค์	วิทยาเขต นครสวรรค์		
			ผล																		
			1.3.2, 1.3.3, 1.3.4	1.3.2, 1.3.3, 1.3.4																	

* คำว่า "การผลิตบัณฑิต" หมายถึง 1.สนับสนุนการผลิตบัณฑิต 2.บริการวิชาการ 3.ทำนุบำรุงศิลปวัฒนธรรม

ลำดับ ที่	ชื่อโครงการ	เป้า ประสงค์	ตัว ชี้ วัด	กล ยุทธ์	การผลิต บัณฑิต *	ลักษณะ โครงการ	แผนการดำเนินการ										ชื่อ ผู้รับผิดชอบ โครงการ	ส่วนกลาง/ วิทยาเขต/ วิทยาลัยสงฆ์					
								ตัวชี้วัดเชิงปริมาณ			ตัวชี้วัดเชิงคุณภาพ		ตัวชี้วัดเชิงเวลา		งบประมาณ 2566 ไปพลางก่อน				ชื่อ	ส่วนกลาง/ วิทยาเขต/ วิทยาลัยสงฆ์			
								จำนวน โครงการ	จำนวน ผู้เข้าร่วม โครงการ	จำนวน ครั้งที่ จัด	ผู้เข้าร่วมมี ความรู้ ความเข้าใจ เพิ่มขึ้น	ความพึงพอใจ ของผู้เข้าร่วม โครงการ	โครงการ แล้วเสร็จ ตามเวลาที่ กำหนด	กำหนดวัน							งบ ในงบ	งบ นอกงบ	
														ว/ด/ป									ว/ด/ป
(โครงการ)	(คน)	(ครั้ง)	(ร้อยละ)	(ร้อยละ)	(ร้อยละ)	เริ่มต้น	สิ้นสุด																
365	โครงการอบรมให้ความรู้แก่นิสิต (คฤหัสถ์) ก่อนปฏิบัติงานบริการ สังคม 200 ชั่วโมง	1.1	1.1.1, 1.1.2, 1.1.3, 1.1.4	1.1.1, 1.1.2	1	โครงการ ประจำปี	แผน	1	100	1	100	100	100	01/10/2566	30/09/2567	5,000	วิทยาลัยสงฆ์ นครสวรรค์	วิทยาเขต นครสวรรค์					
							ผล																
366	โครงการพัฒนาศักยภาพการ สอนสำหรับอาจารย์	1.3	1.3.1, 1.3.2, 1.3.3, 1.3.4	1.3.1, 1.3.2, 1.3.3, 1.3.4	1,2,3,4	โครงการ ใหม่	แผน	1	100	1	100	100	0	01/10/2566	30/09/2567	30,000	สำนักวิชาการ	วิทยาเขต นครสวรรค์					
							ผล																
367	โครงการพัฒนาการเรียนการ สอนเน้นผู้เรียนเป็นศูนย์กลาง	1.1	1.1.4	1.1.2	1	โครงการ ประจำปี	แผน	1	100	1	100	100	80	01/10/2566	30/09/2567	10,000	พระมหาสมศักดิ์ สติสมปโน	วิทยาลัยสงฆ์ เลย					
							ผล																
368	โครงการกิจกรรมเสริมหลักสูตร	1.1	1.1.4	1.1.1, 1.1.2	1	โครงการต่อ เนื่อง	แผน	1	50	1	100	100	80	01/10/2566	30/09/2567	10,000	ผู้อำนวยการหลัก สูตร	วิทยาลัยสงฆ์ เลย					
							ผล																
369	โครงการประชาสัมพันธ์และแนะ แนวการศึกษา	1.1	1.1.4	1.1.2	1	โครงการต่อ เนื่อง	แผน	1	1,000	1	100	100	100	01/10/2566	30/09/2567	100,000	พระครูปริยัติคุณ รังษี,ผศ.ดร.	วิทยาลัยสงฆ์ เลย					
							ผล																
370	โครงการปฏิบัติวิปัสสนา กัมมัฏฐาน	1.1	1.1.2	1.1.2	1	โครงการต่อ เนื่อง	แผน	1	300	1	100	100	80	01/10/2566	30/09/2567	30,000	พระมหาประพันธ์ สิริปัญญา,ผศ.ดร.	วิทยาลัยสงฆ์ เลย					
							ผล																

* คำว่า "การผลิตบัณฑิต" หมายถึง 1.สนับสนุนการผลิตบัณฑิต 2.บริการวิชาการ 3.ทำนุบำรุงศิลปวัฒนธรรม

ลำดับ ที่	ชื่อโครงการ	เป้า ประสงค์	ตัว ชี้ วัด	กล ยุทธ์	การผลิต บัณฑิต *	ลักษณะ โครงการ	แผนการดำเนินการ										ชื่อ ผู้รับผิดชอบ โครงการ	ส่วนกลาง/ วิทยาเขต/ วิทยาลัยสงฆ์			
							แผน	ตัวชี้วัดเชิงปริมาณ			ตัวชี้วัดเชิงคุณภาพ		ตัวชี้วัดเชิงเวลา		งบประมาณ 2566 ไปพลางก่อน				ในงบ	นอกงบ	
								จำนวน โครงการ	จำนวน ผู้เข้าร่วม โครงการ	จำนวน ครั้งที่ จัด	ผู้เข้าร่วมมี ความรู้ ความเข้าใจ เพิ่มขึ้น	ความพึงพอใจ ของผู้เข้าร่วม โครงการ	โครงการ แล้วเสร็จ ตามเวลาที่ กำหนด	กำหนดวัน							
														ว/ด/ป							ว/ด/ป
(โครงการ)	(คน)	(ครั้ง)	(ร้อยละ)	(ร้อยละ)	(ร้อยละ)	เริ่มต้น	สิ้นสุด														
371	โครงการส่งเสริมศักยภาพศิษย์ เก่า	1.1	1.1.1	1.1.1	1	โครงการ ประจำปี	แผน	1	200	1	100	100	0	01/03/2567	30/05/2567	20,000	0	สำนักงานวิชาการ	วิทยาลัยสงฆ์ ลำพูน		
							ผล														
372	โครงการกิจกรรมเสริมหลักสูตร	1.1	1.1.3	1.1.1,	1	โครงการ ประจำปี	แผน	1	300	3	100	100	100	01/02/2567	30/09/2567		310,000	สำนักงานวิชาการ	วิทยาลัยสงฆ์ ลำพูน		
				1.1.2			ผล														
373	โครงการปฐมนิเทศนิสิต	1.1	1.1.2	1.1.2	1	โครงการ ประจำปี	แผน	1	230	2	100	100	100	01/05/2567	30/06/2567	50,000	70,000	สำนักงานวิชาการ	วิทยาลัยสงฆ์ ลำพูน		
							ผล														
374	โครงการเสริมสร้างคุณลักษณะ บัณฑิต	1.1	1.1.3	1.1.1,	1	โครงการ ประจำปี	แผน	1	300	1	100	100	0	01/05/2567	30/05/2567	50,000	0	สำนักงานวิชาการ	วิทยาลัยสงฆ์ ลำพูน		
				1.1.2			ผล														
375	โครงการส่งเสริมสนับสนุนกีฬา สัมพันธ์บุคลากรและนิสิต	1.1	1.1.2	1.1.2	1	โครงการ ประจำปี	แผน	1	350	2	100	100	100	01/01/2567	28/02/2567	55,000	20,000	สำนักงานวิชาการ	วิทยาลัยสงฆ์ ลำพูน		
							ผล														
376	โครงการสอบวิทยานิพนธ์และ โครงร่างวิทยานิพนธ์	1.1	1.1.4	1.1.1	1	โครงการ ประจำปี	แผน	1	80	3	100	100	100	01/01/2567	30/09/2567		221,660	สำนักงานวิชาการ	วิทยาลัยสงฆ์ ลำพูน		
							ผล														
377	โครงการประชาสัมพันธ์และแนะ แนวการศึกษา	1.4	1.4.2	1.4.1	1	โครงการ ประจำปี	แผน	1	300	1	100	100	0	01/12/2566	30/04/2567	80,000	0	สำนักงานวิชาการ	วิทยาลัยสงฆ์ ลำพูน		
							ผล														

* คำว่า "การผลิตบัณฑิต" หมายถึง 1.สนับสนุนการผลิตบัณฑิต 2.บริการวิชาการ 3.ทำนุบำรุงศิลปวัฒนธรรม

ลำดับ ที่	ชื่อโครงการ	เป้า ประสงค์	ตัว ชี้ วัด	กล ยุทธ์	การผลิต บัณฑิต *	ลักษณะ โครงการ	แผนการดำเนินการ										งบประมาณ 2566 ไปพลางก่อน	ชื่อ ผู้รับผิดชอบ โครงการ	ส่วนกลาง/ วิทยาเขต/ วิทยาลัยสงฆ์			
							แผน	ตัวชี้วัดเชิงปริมาณ			ตัวชี้วัดเชิงคุณภาพ		ตัวชี้วัดเชิงเวลา		โครงการ แล้วเสร็จ ตามเวลาที่ กำหนด	กำหนดวัน				ในงบ	นอกงบ	
								จำนวน โครงการ	จำนวน ผู้เข้าร่วม โครงการ	จำนวน ครั้งที่ จัด	ผู้เข้าร่วมมี ความรู้ ความเข้าใจ เพิ่มขึ้น	ความพึงพอใจ ของผู้เข้าร่วม โครงการ	โครงการ แล้วเสร็จ ตามเวลาที่ กำหนด	ว/ด/ป		ว/ด/ป						
														(โครงการ)		(คน)						(ครั้ง)
378	โครงการยินดีที่รับขวัญน้อง	1.1	1.1.4	1.1.1	1	โครงการ ประจำปี	แผน	1	350	1	100	100	100	01/12/2566	30/12/2566	50,000	0	สำนักงานวิชาการ	วิทยาลัยสงฆ์ ลำพูน			
							ผล															
379	โครงการส่งเสริมการพัฒนา ศักยภาพนิสิต	1.1	1.1.1	1.1.1, 1.1.2	1	โครงการ ประจำปี	แผน	1	300	1	100	100	100	01/05/2567	30/05/2567	50,000	0	สำนักงานวิชาการ	วิทยาลัยสงฆ์ ลำพูน			
							ผล															
380	โครงการสัมมนาปฏิบัติ ศาสนกิจ	1.1	1.1.4	1.1.1, 1.1.2	1	โครงการ ประจำปี	แผน	1	80	2	100	100	100	01/03/2567	30/05/2567	40,000	0	สำนักงานวิชาการ	วิทยาลัยสงฆ์ ลำพูน			
							ผล															
381	โครงการปฏิบัติวิปัสสนา กัมมัฏฐานนิสิต	1.1	1.1.2	1.1.2	1	โครงการ ประจำปี	แผน	1	500	1	100	100	0	10/12/2566	30/12/2566	102,500	35,000	สำนักงานวิชาการ	วิทยาลัยสงฆ์ ลำพูน			
							ผล															
382	โครงการส่งเสริมสนับสนุน กิจกรรมอาเซียน	1.1	1.1.3	1.1.1, 1.1.2	2	โครงการ ประจำปี	แผน	1	300	1	100	100	100	01/01/2567	30/05/2567	50,000	0	สำนักงานวิชาการ	วิทยาลัยสงฆ์ ลำพูน			
							ผล															
383	โครงการเสริมสร้างสายสัมพันธ์ อาจารย์-ศิษย์	1.1	1.1.4	1.1.2	4	โครงการจบ ในปี ประมาณ	แผน	1	30	0	0	0	0	01/10/2566	30/09/2567	150,000	0	สำนักงาน วิทยาลัย วิทยาลัยสงฆ์พุทธ ชินราช	วิทยาลัยสงฆ์ พุทธชินราช			
							ผล															

* คำว่า "การผลิตบัณฑิต" หมายถึง 1.สนับสนุนการผลิตบัณฑิต 2.บริการวิชาการ 3.ทำนุบำรุงศิลปวัฒนธรรม

ลำดับ ที่	ชื่อโครงการ	เป้า ประ สงค์	ตัว ชี้ วัด	กล ยุทธ์	การผลิต บัณฑิต *	ลักษณะ โครงการ	แผนการดำเนินการ										ชื่อ ผู้รับผิดชอบ โครงการ	ส่วนกลาง/ วิทยาเขต/ วิทยาลัยสงฆ์	
							ตัวชี้วัดเชิงปริมาณ			ตัวชี้วัดเชิงคุณภาพ		ตัวชี้วัดเชิงเวลา		งบประมาณ 2566 ไปพลางก่อน		ชื่อ			ส่วนกลาง/ วิทยาเขต/ วิทยาลัยสงฆ์
							จำนวน โครงการ	จำนวน ผู้เข้าร่วม โครงการ	จำนวน ครั้งที่ จัด	ผู้เข้าร่วมมี ความรู้ ความเข้าใจเพิ่มขึ้น	ความพึงพอใจ ของผู้เข้าร่วม โครงการ	โครงการ แล้วเสร็จ ตามเวลาที่ กำหนด	กำหนดวัน						
													(โครงการ)	(คน)	(ครั้ง)	(ร้อยละ)			(ร้อยละ)
384	โครงการส่งเสริมและพัฒนา อาจารย์ตามแผนพัฒนาดอน รายบุคคล (ID Plan)	1.3	1.3.3	1.3.3	1,2	โครงการจบ ในปีงบประมาณ	แผน	1	52	0	0	0	0	01/10/2566	30/09/2567	60,000	0	สำนักงานวิชาการ วิทยาลัยสงฆ์ พุทธชินราช	วิทยาลัยสงฆ์ พุทธชินราช
							ผล												
385	โครงการประกันคุณภาพการ ศึกษา	1.3	1.3.3	1.3.3	1,2,3,4	โครงการจบ ในปีงบประมาณ	แผน	1	0	0	0	0	0	01/10/2566	30/09/2567	155,000	0	สำนักงานวิชาการ วิทยาลัยสงฆ์พุทธ ชินราช	วิทยาลัยสงฆ์ พุทธชินราช
							ผล												
386	โครงการจัดทำวารสาร มจร พุทธชินราชปริทรรศน์	1.1	1.1.4	1.1.2	1,2,4	โครงการจบ ในปีงบประมาณ	แผน	1	0	0	0	0	0	01/10/2566	30/09/2567	45,000	0	สำนักงานวิชาการ วิทยาลัยสงฆ์พุทธ ชินราช	วิทยาลัยสงฆ์ พุทธชินราช
							ผล												
387	โครงการปฏิบัติวิปัสสนา กัมมัฏฐานนิต	1.1	1.1.2	1.1.2	1	โครงการจบ ในปีงบประมาณ	แผน	1	400	0	0	0	0	01/10/2566	30/09/2567	92,000	0	สำนักงานวิชาการ (งานกิจการนิต)	วิทยาลัยสงฆ์ พุทธชินราช
							ผล												
388	โครงการพัฒนาศักยภาพนิต บัณฑิตวิทยาลัย	1.1	1.1.4	1.1.2	2	โครงการจบ ในปีงบประมาณ	แผน	1	50	0	0	0	0	01/10/2566	30/09/2567	30,000	0	บัณฑิตศึกษา สาขาวิชาพระ พุทธศาสนา	วิทยาลัยสงฆ์ พุทธชินราช
							ผล												
389	โครงการส่งเสริมการจัดการ ศึกษา เพื่อการพัฒนาบัณฑิต	1.1	1.1.3	1.1.2	1	โครงการจบ ในปีงบประมาณ	แผน	1	300	0	0	0	0	01/10/2566	30/09/2567	150,000	0	สำนักงานวิชาการ กลุ่มงานบริการ การศึกษา งาน	วิทยาลัยสงฆ์ พุทธชินราช
							ผล												

* คำว่า "การผลิตบัณฑิต" หมายถึง 1.สนับสนุนการผลิตบัณฑิต 2.บริการวิชาการ 3.ทำนุบำรุงศิลปวัฒนธรรม

ลำดับ ที่	ชื่อโครงการ	เป้า ประ สงค์	ตัว ชี้ วัด	กล ยุทธ์	การผลิต บัณฑิต *	ลักษณะ โครงการ	แผนการดำเนินการ										งบประมาณ 2566 ไปพลางก่อน	ชื่อ ผู้รับผิดชอบ โครงการ	ส่วนกลาง/ วิทยาเขต/ วิทยาลัยสงฆ์		
							ตัวชี้วัดเชิงปริมาณ			ตัวชี้วัดเชิงคุณภาพ		ตัวชี้วัดเชิงเวลา		กำหนดวัน		โครงการ แล้วเสร็จ ตามเวลาที่ กำหนด				ในงบ	นอกงบ
							จำนวน โครงการ	จำนวน ผู้เข้าร่วม โครงการ	จำนวน ครั้งที่ จัด	ผู้เข้าร่วมมี ความรู้ ความเข้าใจ เพิ่มขึ้น	ความพึงพอใจ ของผู้เข้าร่วม โครงการ	โครงการ แล้วเสร็จ ตามเวลาที่ กำหนด	ว/ด/ป								
							(โครงการ)	(คน)	(ครั้ง)	(ร้อยละ)	(ร้อยละ)	(ร้อยละ)	เริ่มต้น	สิ้นสุด							
																	กิจการนิสิต				
390	โครงการส่งเสริม สนับสนุน กิจกรรมเพื่อการพัฒนา นิสิต	1.1	1.1.4	1.1.2	1	โครงการจบ ในปีงบประมาณ	แผน	1	300	0	0	0	0	01/10/2566	30/09/2567	92,000	0	สำนักงานวิชาการ	วิทยาลัยสงฆ์		
							ผล													กลุ่มงานบริการ การศึกษา งาน กิจการนิสิต	พุทธชินราช
391	โครงการกิจกรรมเสริมหลักสูตร	1.1	1.1.1	1.1.2	1	โครงการต่อเนื่อง	แผน	1	100	1	100	100	100	01/06/2567	30/09/2567	40,000	0	นายชินศรี ชู เลื่อน	วิทยาลัยสงฆ์ ปัตตานี		
							ผล														
392	โครงการศิษย์เก่าสัมพันธ์ วิทยาลัยสงฆ์ปัตตานี	1.1	1.1.3, 1.1.4	1.1.2	1	โครงการประจำปี	แผน	1	70	1	100	100	70	01/09/2567	30/09/2567	30,000	0	นายอำพร มณี เนียม	วิทยาลัยสงฆ์ ปัตตานี		
			ผล																		
393	โครงการสามัคคีธรรมส่งเสริม วัฒนธรรมประเพณีไทย	1.1	1.1.2, 1.1.3, 1.1.4	1.1.1, 1.1.2	3	โครงการประจำปี	แผน	1	50	1	100	100	100	01/08/2567	31/08/2567	40,000	0	นายอำพร มณี เนียม	วิทยาลัยสงฆ์ ปัตตานี		
			ผล																		
394	โครงการอบรมธรรมศึกษาใน วิทยาลัยสงฆ์ปัตตานี	1.1	1.1.2, 1.1.3, 1.1.4	1.1.1, 1.1.2	2	โครงการประจำปี	แผน	1	53	1	100	100	100	01/07/2567	30/09/2567	40,000	0	นายอำพร มณี เนียม	วิทยาลัยสงฆ์ ปัตตานี		
			ผล																		

* คำว่า "การผลิตบัณฑิต" หมายถึง 1.สนับสนุนการผลิตบัณฑิต 2.บริการวิชาการ 3.ทำนุบำรุงศิลปวัฒนธรรม

ลำดับ ที่	ชื่อโครงการ	เป้า ประสงค์	ตัว ชี้ วัด	กล ยุทธ์	การผลิต บัณฑิต *	ลักษณะ โครงการ	แผนการดำเนินการ										งบประมาณ 2566 ไปพลางก่อน	ชื่อ ผู้รับผิดชอบ โครงการ	ส่วนกลาง/ วิทยาเขต/ วิทยาลัยสงฆ์		
							ตัวชี้วัดเชิงปริมาณ			ตัวชี้วัดเชิงคุณภาพ		ตัวชี้วัดเชิงเวลา		กำหนดวัน		โครงการ แล้วเสร็จ ตามเวลาที่ กำหนด				ในงบ	นอกงบ
							จำนวน โครงการ	จำนวน ผู้เข้าร่วม โครงการ	จำนวน ครั้งที่ จัด	ผู้เข้าร่วมมี ความรู้ ความเข้าใจ เพิ่มขึ้น	ความพึงพอใจ ของผู้เข้าร่วม โครงการ	โครงการ แล้วเสร็จ ตามเวลาที่ กำหนด	ว/ด/ป								
							(โครงการ)	(คน)	(ครั้ง)	(ร้อยละ)	(ร้อยละ)	(ร้อยละ)	เริ่มต้น	สิ้นสุด	ในงบ	นอกงบ					
395	โครงการปฐมนิเทศและเตรียม ความพร้อมนิสิตใหม่ ประจำปี การศึกษา	1.1	1.1.3	1.1.2	1	โครงการ ประจำปี	แผน	1	150	2	100	100	100	01/06/2567	30/06/2567	40,000	0	พระครูสุวรรณสุ ตาลังการ ดร.	วิทยาลัยสงฆ์ ปัตตานี		
							ผล														
396	โครงการพัฒนาศักยภาพ บุคลากรสายวิชาการ	1.3	1.3.2, 1.3.3	1.3.2, 1.3.3	2	โครงการ ประจำปี	แผน	1	30	1	100	100	100	01/07/2567	31/08/2567	40,000	0	ดร.สุชาติ ไหม อ่อน	วิทยาลัยสงฆ์ ปัตตานี		
							ผล														
397	โครงการพัฒนาทักษะทางด้าน ภาษาต่างประเทศและ เทคโนโลยีสารสนเทศแก่นิสิต	1.3	1.3.3, 1.3.4	1.3.3, 1.3.4	1	โครงการต่อ เนื่อง	แผน	1	100	1	100	100	0	01/06/2567	31/07/2567	40,000	0	นายจารึก ศิริ พงศ์	วิทยาลัยสงฆ์ ปัตตานี		
							ผล														
398	โครงการผลิตตำรา หนังสือทาง วิชาการหรือนวัตกรรมทางการ ศึกษา	1.3	1.3.3	1.3.3	1	โครงการต่อ เนื่อง	แผน	1	15	1	100	100	100	01/05/2567	30/06/2567	60,000	0	พระมหานพดล สุ จินโน	วิทยาลัยสงฆ์ ปัตตานี		
							ผล														
399	โครงการ ส่งเสริมการเรียนรู้ใน ศตวรรษที่ 21	1.1	1.1.4	1.1.2	1	โครงการจบ ในปีงบประมาณ	แผน	1	300	1	0	0	0	01/01/2567	31/05/2567	21,000	0	พระมหา กฤษณ์นันทน์ เส ฎฐเมธี, ดร.	วิทยาลัยสงฆ์ พุทธโสธร		
							ผล														
400	โครงการ ผลิตบัณฑิตสู่ความ สำเร็จ	1.1	1.1.2	1.1.2	1	โครงการจบ ในปีงบประมาณ	แผน	1	291	1	0	0	0	01/10/2566	31/12/2566	21,000	0	พระครูสังฆรักษ์ สวงศ์ นาคสีโล	วิทยาลัยสงฆ์ พุทธโสธร		
							ผล														

* คำว่า "การผลิตบัณฑิต" หมายถึง 1.สนับสนุนการผลิตบัณฑิต 2.บริการวิชาการ 3.ทำนุบำรุงศิลปวัฒนธรรม

ลำดับ ที่	ชื่อโครงการ	เป้า ประสงค์	ตัว ชี้ วัด	กล ยุทธ์	การผลิต บัณฑิต *	ลักษณะ โครงการ	แผนการดำเนินการ										ชื่อ ผู้รับผิดชอบ โครงการ	ส่วนกลาง/ วิทยาเขต/ วิทยาลัยสงฆ์	
							ตัวชี้วัดเชิงปริมาณ			ตัวชี้วัดเชิงคุณภาพ		ตัวชี้วัดเชิงเวลา		งบประมาณ 2566 ไปพลางก่อน		ชื่อ			ส่วนกลาง/ วิทยาเขต/ วิทยาลัยสงฆ์
							จำนวน โครงการ	จำนวน ผู้เข้าร่วม โครงการ	จำนวน ครั้งที่ จัด	ผู้เข้าร่วมมี ความรู้ ความเข้าใจ เพิ่มขึ้น	ความพึงพอใจ ของผู้เข้าร่วม โครงการ	โครงการ แล้วเสร็จ ตามเวลาที่ กำหนด	กำหนดวัน						
													(โครงการ)	(คน)	(ครั้ง)	(ร้อยละ)			(ร้อยละ)
401	โครงการ ภาษาอังกฤษเพื่อใช้สื่อสารและสารสนเทศ	1.3	1.3.3	1.3.2	1	โครงการจบ ในปีงบประมาณ	แผน	1	90	1	0	0	0	01/10/2566	31/08/2567	21,000	0	พระมหา กฤษณ์ธินันต์ เส ฎฐเมธี, ดร.	วิทยาลัยสงฆ์ พุทธโสธร
							ผล												
402	โครงการ เรียนรู้ก้าวสู่คุณภาพ ด้วยการศึกษาเชิงสร้างสรรค์	1.2	1.2.3	1.2.2	1	โครงการต่อ เนื่อง	แผน	1	60	1	0	0	0	01/12/2566	31/08/2567	25,000	0	ผศ. ดร.จตุพล พรหมมี	วิทยาลัยสงฆ์ พุทธโสธร
							ผล												
403	โครงการ สร้างเสริมพัฒนา บุคลากรให้มีผลงานทางวิชาการ	1.3	1.3.2	1.3.1	1	โครงการจบ ในปีงบประมาณ	แผน	1	42	1	0	0	0	01/03/2567	31/07/2567	21,000	0	ผศ. ดร.จตุพล พรหมมี	วิทยาลัยสงฆ์ พุทธโสธร
							ผล												
404	โครงการ ส่งเสริมการเรียนรู้ยุค พัฒนาไทยแลนด์ 4.0	1.4	1.4.3	1.4.1	1	โครงการจบ ในปีงบประมาณ	แผน	1	30	1	0	0	0	01/01/2567	31/07/2567	20,660	0	พระพรหมพิริยะ ถาวร	วิทยาลัยสงฆ์ พุทธโสธร
							ผล												
405	โครงการ กิจกรรมเสริมหลักสูตร นิสิตและศิษย์เก่า	1.1	1.1.4	1.1.2	1	โครงการจบ ในปีงบประมาณ	แผน	1	250	1	0	0	0	01/07/2567	31/08/2567		0	ดร.เจตนิพัทธ์ สิริ วาทฒโน	วิทยาลัยสงฆ์ พุทธโสธร
							ผล												
406	โครงการ ปฐมนิเทศนิสิต	1.1	1.1.2	1.1.2	1	โครงการจบ ในปีงบประมาณ	แผน	1	250	1	0	0	0	01/05/2567	31/07/2567	25,000	0	พระมหาเกรียง ไกร กิตติปัญญา	วิทยาลัยสงฆ์ พุทธโสธร
							ผล												

* คำว่า "การผลิตบัณฑิต" หมายถึง 1.สนับสนุนการผลิตบัณฑิต 2.บริการวิชาการ 3.ทำนุบำรุงศิลปวัฒนธรรม

ลำดับ ที่	ชื่อโครงการ	เป้า ประ สงค์	ตัว ชี้ วัด	กล ยุทธ์	การผลิต บัณฑิต *	ลักษณะ โครงการ	แผนการดำเนินการ										ชื่อ ผู้รับผิดชอบ โครงการ	ส่วนกลาง/ วิทยาเขต/ วิทยาลัยสงฆ์	
							ตัวชี้วัดเชิงปริมาณ			ตัวชี้วัดเชิงคุณภาพ		ตัวชี้วัดเชิงเวลา		งบประมาณ 2566 ไปพลางก่อน		ชื่อ			ส่วนกลาง/ วิทยาเขต/ วิทยาลัยสงฆ์
							จำนวน โครงการ	จำนวน ผู้เข้าร่วม โครงการ	จำนวน ครั้งที่ จัด	ผู้เข้าร่วมมี ความรู้ ความเข้าใจ เพิ่มขึ้น	ความพึงพอใจ ของผู้เข้าร่วม โครงการ	โครงการ แล้วเสร็จ ตามเวลาที่ กำหนด	กำหนดวัน						
													(โครงการ)	(คน)	(ครั้ง)	(ร้อยละ)			(ร้อยละ)
407	โครงการ ปฏิบัติวิปัสสนา กัมมัฏฐานสำหรับนิสิต	1.2	1.2.3	1.2.2	1	โครงการจบ ในปีงบประมาณ	แผน	1	315	1	0	0	0	01/10/2566	31/12/2566	40,000	0	พระครูปัจฉาวิมล ปริยัติวัฒน์, ผศ.	วิทยาลัยสงฆ์ พุทธโสธร
							ผล												
408	โครงการ ส่งเสริมพัฒนา ศักยภาพการเขียนบทความทาง วิชาการ	1.4	1.4.4	1.4.1	1	โครงการจบ ในปีงบประมาณ	แผน	1	30	0	0	0	0	01/01/2567	30/06/2567	20,000	0	นายพรภิรมย์ ยอดบุญ	วิทยาลัยสงฆ์ พุทธโสธร
							ผล												
409	โครงการ พุทธศาสตร์สงเคราะห์	1.2	1.2.3	1.2.2	1	โครงการจบ ในปีงบประมาณ	แผน	1	50	1	0	0	0	01/02/2567	31/08/2567	25,000	0	นายคณัย ทองบุญ มา	วิทยาลัยสงฆ์ พุทธโสธร
							ผล												
410	โครงการพัฒนานิสิตและบัณฑิต ให้มีสติปัญญาและคุณธรรม กิจกรรมส่งเสริมพัฒนานิสิตด้าน ภาษาอังกฤษและเทคโนโลยี สารสนเทศ	1.1	1.1.2, 1.1.3, 1.1.4	1.1.2	1	โครงการต่อ เนื่อง	แผน	1	0	0	0	0	0	01/01/2567	30/04/2567	20,000	0	นายเกรียงศักดิ์ ปิ่นใจ	วิทยาลัยสงฆ์ นครลำปาง
							ผล												
411	โครงการกิจกรรมเสริมหลักสูตร บัณฑิตศึกษา กิจกรรมเสริมหลัก สูตรพุทธศาสตร์มหาบัณฑิต	1.1	1.1.3, 1.1.4	1.1.2	1	โครงการต่อ เนื่อง	แผน	1	0	0	0	0	0	01/10/2566	30/09/2567		24,300	ผศ.ดร.สมจันทร์ ศรีปรัชยานนท์	วิทยาลัยสงฆ์ นครลำปาง
							ผล												

* คำว่า "การผลิตบัณฑิต" หมายถึง 1.สนับสนุนการผลิตบัณฑิต 2.บริการวิชาการ 3.ทำนุบำรุงศิลปวัฒนธรรม

ลำดับ ที่	ชื่อโครงการ	เป้า ประสงค์	ตัว ชี้ วัด	กล ยุทธ์	การผลิต บัณฑิต *	ลักษณะ โครงการ	แผนการดำเนินการ										ชื่อ ผู้รับผิดชอบ โครงการ	ส่วนกลาง/ วิทยาเขต/ วิทยาลัยสงฆ์		
							ตัวชี้วัดเชิงปริมาณ			ตัวชี้วัดเชิงคุณภาพ		ตัวชี้วัดเชิงเวลา		งบประมาณ 2566 ไปพลางก่อน		ชื่อ			ส่วนกลาง/ วิทยาเขต/ วิทยาลัยสงฆ์	
							จำนวน โครงการ	จำนวน ผู้เข้าร่วม โครงการ	จำนวน ครั้งที่ จัด	ผู้เข้าร่วมมี ความรู้ ความเข้าใจ เพิ่มขึ้น	ความพึงพอใจ ของผู้เข้าร่วม โครงการ	โครงการ แล้วเสร็จ ตามเวลาที่ กำหนด	กำหนดวัน							งบประมาณ
													(โครงการ)	(คน)	(ครั้ง)	(ร้อยละ)			(ร้อยละ)	
412	โครงการพัฒนานิสิตและบัณฑิตให้มีสติปัญญาและคุณธรรม กิจกรรมปฐมนิเทศและติดตามนิสิตปฏิบัติศาสนกิจและบริการสังคม	1.1	1.1.2, 1.1.3, 1.1.4	1.1.2	1	โครงการต่อเนื่อง	แผน	1	0	0	0	0	0	01/05/2567	30/09/2567	20,000	0	นางสาวจิรัชนา กานต์ เพิ่มขึ้น	วิทยาลัยสงฆ์ นครลำปาง	
413	โครงการพัฒนานิสิตและบัณฑิตให้มีสติปัญญาและคุณธรรม กิจกรรมปฏิบัติวิปัสสนากัมมัฏฐานนิสิต	1.1	1.1.2, 1.1.3, 1.1.4	1.1.2	1	โครงการต่อเนื่อง	แผน	1	0	0	0	0	01/12/2566	30/03/2567	65,000	100,000	พระมหาเกียรติ วรกี ตติ,ดร.	วิทยาลัยสงฆ์ นครลำปาง		
414	โครงการพัฒนานิสิตและบัณฑิตให้มีสติปัญญาและคุณธรรม กิจกรรมธรรมศึกษา	1.1	1.1.3, 1.1.4	1.1.2	1	โครงการต่อเนื่อง	แผน	1	0	0	0	0	01/10/2566	30/01/2567	20,000	0	นางสาวศิริลักษณ์ มานพทวี	วิทยาลัยสงฆ์ นครลำปาง		
415	โครงการพัฒนานิสิตและบัณฑิตให้มีสติปัญญาและคุณธรรม กิจกรรมปัจฉิมนิเทศและฉลองบัณฑิต วิทยาลัยสงฆ์นครลำปาง	1.1	1.1.3, 1.1.4	1.1.2	1	โครงการต่อเนื่อง	แผน	1	0	0	0	0	01/11/2566	30/01/2567	40,000	0	นางสาวสุภารัตน์ วัฒนเสน	วิทยาลัยสงฆ์ นครลำปาง		

* คำว่า "การผลิตบัณฑิต" หมายถึง 1.สนับสนุนการผลิตบัณฑิต 2.บริการวิชาการ 3.ทำนุบำรุงศิลปวัฒนธรรม

ลำดับ ที่	ชื่อโครงการ	เป้า ประสงค์	ตัว ชี้ วัด	กล ยุทธ์	การผลิต บัณฑิต *	ลักษณะ โครงการ	แผนการดำเนินการ										ชื่อ ผู้รับผิดชอบ โครงการ	ส่วนกลาง/ วิทยาเขต/ วิทยาลัยสงฆ์			
							แผน	ตัวชี้วัดเชิงปริมาณ			ตัวชี้วัดเชิงคุณภาพ		ตัวชี้วัดเชิงเวลา		งบประมาณ 2566 ไปพลางก่อน				ชื่อ	ส่วนกลาง/ วิทยาเขต/ วิทยาลัยสงฆ์	
								จำนวน โครงการ	จำนวน ผู้เข้าร่วม โครงการ	จำนวน ครั้งที่ จัด	ผู้เข้าร่วมมี ความรู้ ความเข้าใจ เพิ่มขึ้น	ความพึงพอใจ ของผู้เข้าร่วม โครงการ	โครงการ แล้วเสร็จ ตามเวลาที่ กำหนด	กำหนดวัน							
														ว/ด/ป							ว/ด/ป
(โครงการ)	(คน)	(ครั้ง)	(ร้อยละ)	(ร้อยละ)	(ร้อยละ)	เริ่มต้น	สิ้นสุด														
416	โครงการพัฒนาศักยภาพนิสิต และเสริมทักษะการเรียนรู้ กิจกรรมเสริมหลักสูตร	1.1	1.1.3, 1.1.4	1.1.2	1	โครงการต่อ เนื่อง	แผน	1	0	0	0	0	0	01/11/2566	31/03/2567	30,000	0	นางสาวชยามล อินทียศ	วิทยาลัยสงฆ์ นครลำปาง		
							ผล														
417	โครงการกิจกรรมเสริมหลักสูตร บัณฑิตศึกษา กิจกรรมเสริมหลัก สูตรรัฐศาสตรมหาบัณฑิต	1.1	1.1.3, 1.1.4	1.1.2	1	โครงการต่อ เนื่อง	แผน	1	0	0	0	0	0	23/10/2566	23/09/2567		29,000	ผศ.ดร.ศิลาวัฒน์ ชัยวงศ์	วิทยาลัยสงฆ์ นครลำปาง		
							ผล														
418	โครงการเปิดหลักสูตรใหม่	1.2	1.2.2, 1.2.3	1.2.1, 1.2.2	1	โครงการต่อ เนื่อง	แผน	1	0	0	0	0	0	01/04/2567	30/09/2567	30,000	0	พระครูสิริธรรม บัณฑิต,ผศ.ดร.	วิทยาลัยสงฆ์ นครลำปาง		
							ผล														
419	โครงการพัฒนาระบบการเรียน การสอนด้วยเทคโนโลยี สารสนเทศ	1.4	1.4.1, 1.4.2, 1.4.3	1.4.1, 1.4.2	1	โครงการต่อ เนื่อง	แผน	1	0	0	0	0	0	01/05/2567	30/09/2567	25,000	0	นายเกรียงศักดิ์ ปิโนใจ	วิทยาลัยสงฆ์ นครลำปาง		
							ผล														
420	โครงการส่งเสริมและสนับสนุน เพื่อพัฒนาศักยภาพอาจารย์	1.3	1.3.1, 1.3.2, 1.3.3, 1.3.4	1.3.1, 1.3.2, 1.3.3, 1.3.4	1	โครงการต่อ เนื่อง	แผน	1	0	0	0	0	0	01/10/2566	30/09/2567	40,000	0	นางสาวศิริลักษณ์ มานพทวี	วิทยาลัยสงฆ์ นครลำปาง		
							ผล														
421	โครงการกิจกรรมเสริมหลัก สูตรระดับบัณฑิตศึกษา	1.1	1.1.4	1.1.2	-	โครงการต่อ เนื่อง	แผน	1	0	0	0	0	0	16/10/2566	30/09/2567		133,330	พระครูสังฆรักษ์เร วัฒน์ เรวโต	วิทยาลัยสงฆ์ เชียงใหม่		
							ผล														

* คำว่า "การผลิตบัณฑิต" หมายถึง 1.สนับสนุนการผลิตบัณฑิต 2.บริการวิชาการ 3.ทำนุบำรุงศิลปวัฒนธรรม

ลำดับ ที่	ชื่อโครงการ	เป้า ประสงค์	ตัว ชี้ วัด	กล ยุทธ์	การผลิต บัณฑิต *	ลักษณะ โครงการ	แผนการดำเนินการ										ชื่อ ผู้รับผิดชอบ โครงการ	ส่วนกลาง/ วิทยาเขต/ วิทยาลัยสงฆ์					
							แผน	ตัวชี้วัดเชิงปริมาณ			ตัวชี้วัดเชิงคุณภาพ		ตัวชี้วัดเชิงเวลา		งบประมาณ 2566 ไปพลางก่อน				ชื่อ	ส่วนกลาง/ วิทยาเขต/ วิทยาลัยสงฆ์			
								จำนวน โครงการ	จำนวน ผู้เข้าร่วม โครงการ	จำนวน ครั้งที่ จัด	ผู้เข้าร่วมมี ความรู้ ความเข้าใจ เพิ่มขึ้น	ความพึงพอใจ ของผู้เข้าร่วม โครงการ	โครงการ แล้วเสร็จ ตามเวลาที่ กำหนด	กำหนดวัน							ในงบ	นอกงบ	
														ว/ด/ป									ว/ด/ป
(โครงการ)	(คน)	(ครั้ง)	(ร้อยละ)	(ร้อยละ)	(ร้อยละ)	เริ่มต้น	สิ้นสุด																
422	โครงการเสริมสร้างและพัฒนาศักยภาพนิสิต ในระดับชาติและนานาชาติ	1.1	1.1.3	1.1.1, 1.1.2	-	โครงการต่อเนื่อง	แผน	1	0	0	0	0	0	16/10/2566	30/09/2567	30,000	0	พระครูสังฆรักษ์เรวัตน์ เรวโต	วิทยาลัยสงฆ์ เชียงราย				
							ผล																
423	โครงการปฏิบัติวิปัสสนากัมมัฏฐานสำหรับนิสิต	1.1	1.1.2	1.1.2	-	โครงการต่อเนื่อง	แผน	1	0	0	0	0	0	01/10/2566	30/10/2567	40,000	0	พระครูสังฆรักษ์เรวัตน์ เรวโต	วิทยาลัยสงฆ์ เชียงราย				
							ผล																
424	โครงการเสริมสร้างภาคีเครือข่ายความร่วมมือทางวิชาการ	1.1	1.1.4	1.1.2	-	โครงการต่อเนื่อง	แผน	1	0	0	0	0	0	16/10/2566	16/10/2567		10,000	พระครูสังฆรักษ์เรวัตน์ เรวโต	วิทยาลัยสงฆ์ เชียงราย				
							ผล																
425	โครงการเสริมสร้างและพัฒนาศักยภาพนิสิต	1.1	1.1.3	1.1.1, 1.1.2	-	โครงการต่อเนื่อง	แผน	1	0	0	0	0	0	01/10/2566	30/09/2567	70,000	0	พระครูสังฆรักษ์เรวัตน์ เรวโต	วิทยาลัยสงฆ์ เชียงราย				
							ผล																
426	โครงการปฏิบัติวิปัสสนากัมมัฏฐานสำหรับนิสิต	1.1	1.1.2	1.1.2	-	โครงการต่อเนื่อง	แผน	1	0	0	0	0	0	01/10/2566	30/09/2567		100,000	พระครูสังฆรักษ์เรวัตน์ เรวโต	วิทยาลัยสงฆ์ เชียงราย				
							ผล																
427	โครงการพัฒนาและปรับปรุงหลักสูตรบูรณาการกับศาสตร์สมัยใหม่	1.2	1.2.3	1.2.1, 1.2.2	-	โครงการต่อเนื่อง	แผน	1	0	0	0	0	0	16/10/2566	30/09/2567	50,000	0	พระครูสังฆรักษ์เรวัตน์ เรวโต	วิทยาลัยสงฆ์ เชียงราย				
							ผล																
428	โครงการพัฒนาศักยภาพอาจารย์ในระดับชาติหรือนานาชาติ	1.3	1.3.2	1.3.2	-	โครงการต่อเนื่อง	แผน	1	0	0	0	0	0	16/10/2566	30/09/2567	230,000	0	พระครูสังฆรักษ์เรวัตน์ เรวโต	วิทยาลัยสงฆ์ เชียงราย				
							ผล																

* คำว่า "การผลิตบัณฑิต" หมายถึง 1.สนับสนุนการผลิตบัณฑิต 2.บริการวิชาการ 3.ทำนุบำรุงศิลปวัฒนธรรม

ลำดับ ที่	ชื่อโครงการ	เป้า ประสงค์	ตัว ชี้ วัด	กล ยุทธ์	การผลิต บัณฑิต *	ลักษณะ โครงการ	แผนการดำเนินการ										ชื่อ ผู้รับผิดชอบ โครงการ	ส่วนกลาง/ วิทยาเขต/ วิทยาลัยสงฆ์			
							แผน	ตัวชี้วัดเชิงปริมาณ			ตัวชี้วัดเชิงคุณภาพ		ตัวชี้วัดเชิงเวลา		งบประมาณ 2566 ไปพลางก่อน				ในงบ	นอกงบ	
								จำนวน โครงการ	จำนวน ผู้เข้าร่วม โครงการ	จำนวน ครั้งที่ จัด	ผู้เข้าร่วมมี ความรู้ ความเข้าใจเพิ่มขึ้น	ความพึงพอใจ ของผู้เข้าร่วม โครงการ	โครงการ แล้วเสร็จ ตามเวลาที่ กำหนด	กำหนดวัน							
														ว/ด/ป							ว/ด/ป
(โครงการ)	(คน)	(ครั้ง)	(ร้อยละ)	(ร้อยละ)	(ร้อยละ)	เริ่มต้น	สิ้นสุด														
429	โครงการศึกษาดูงานนิสิต	1.1	1.1.4	1.1.2	1	โครงการต่อเนื่อง	แผน	1	150	1	0	0	0	01/02/2567	28/02/2567	30,000	0	สำนักงานวิชาการ	วิทยาลัยสงฆ์ ศรีสะเกษ		
							ผล														
430	โครงการอบรมพัฒนาทักษะ ภาษาอังกฤษสำหรับนิสิต	1.1	1.1.4	1.1.1, 1.1.2	1	โครงการจบ ในปีงบประมาณ	แผน	1	100	1	0	0	0	01/11/2566	30/12/2566	40,000	0	นายธยาสุส ขอ เจริญ	วิทยาลัยสงฆ์ ศรีสะเกษ		
							ผล														
431	โครงการแนะแนวการศึกษาต่อ	1.1	1.1.2	1.1.2	1	โครงการต่อเนื่อง	แผน	1	500	10	0	0	0	01/01/2567	25/03/2567	50,000	0	นายสมบอง ทัพย์ สมบัติ	วิทยาลัยสงฆ์ ศรีสะเกษ		
							ผล														
432	โครงการปัจฉิมนิเทศนิสิต ชั้นปีที่ ๔	1.1	1.1.4	1.1.2	1	โครงการจบ ในปีงบประมาณ	แผน	1	100	0	0	0	0	01/04/2567	25/05/2567	30,000	0	สำนักงานวิชาการ	วิทยาลัยสงฆ์ ศรีสะเกษ		
							ผล														
433	โครงการซ่อมรับปริญญาและ แสดงความยินดีกับบัณฑิต	1.1	1.1.4	1.1.2	1	โครงการประจำปี	แผน	1	100	0	0	0	0	20/11/2566	12/12/2566	40,000	0	สำนักงานวิชาการ	วิทยาลัยสงฆ์ ศรีสะเกษ		
							ผล														
434	โครงการวิปัสสนากัมมัฏฐาน นิสิต	1.1	1.1.4	1.1.2	1	โครงการประจำปี	แผน	1	216	0	0	0	0	14/12/2566	24/12/2566	30,000	0	พระครูไพโรจน์ วัฒนาทร,ดร.	วิทยาลัยสงฆ์ ศรีสะเกษ		
							ผล														
435	โครงการกิจกรรมเสริมหลักสูตร	1.1	1.1.2	1.1.1, 1.1.2	1	โครงการต่อเนื่อง	แผน	1	200	0	0	0	0	01/05/2567	30/06/2567	30,000	0	สำนักงานวิชาการ	วิทยาลัยสงฆ์ ศรีสะเกษ		
							ผล														

* คำว่า "การผลิตบัณฑิต" หมายถึง 1.สนับสนุนการผลิตบัณฑิต 2.บริการวิชาการ 3.ทำนุบำรุงศิลปวัฒนธรรม

ลำดับ ที่	ชื่อโครงการ	เป้า ประสงค์	ตัว ชี้ วัด	กล ยุทธ์	การผลิต บัณฑิต *	ลักษณะ โครงการ	แผนการดำเนินการ										ชื่อ ผู้รับผิดชอบ โครงการ	ส่วนกลาง/ วิทยาเขต/ วิทยาลัยสงฆ์	
							ตัวชี้วัดเชิงปริมาณ			ตัวชี้วัดเชิงคุณภาพ		ตัวชี้วัดเชิงเวลา		งบประมาณ 2566 ไปพลางก่อน		ชื่อ			ส่วนกลาง/ วิทยาเขต/ วิทยาลัยสงฆ์
							จำนวน โครงการ	จำนวน ผู้เข้าร่วม โครงการ	จำนวน ครั้งที่ จัด	ผู้เข้าร่วมมี ความรู้ ความเข้าใจ เพิ่มขึ้น	ความพึงพอใจ ของผู้เข้าร่วม โครงการ	โครงการ แล้วเสร็จ ตามเวลาที่ กำหนด	กำหนดวัน						
													(โครงการ)	(คน)	(ครั้ง)	(ร้อยละ)			(ร้อยละ)
436	โครงการพัฒนาการจัดการเรียน การสอนในศตวรรษที่ 21	1.3	1.3.3	1.3.1	1	โครงการต่อเนื่อง	แผน	1	170	1	0	0	0	01/11/2566	31/01/2567	40,000	0	สำนักงานวิชาการ	วิทยาลัยสงฆ์ ศรีสะเกษ
							ผล												
437	โครงการปฐมนิเทศนิสิตใหม่ ชั้น ปีที่ ๑	1.1	1.1.4	1.1.2	1	โครงการจบ ในปีงบประมาณ	แผน	1	100	0	0	0	0	01/05/2567	25/06/2567	30,000	0	สำนักงานวิชาการ	วิทยาลัยสงฆ์ ศรีสะเกษ
							ผล												
438	โครงการผลิตและเผยแพร่พุทธ นวัตกรรม	1.4	1.4.3	1.4.2	1	โครงการต่อเนื่อง	แผน	1	20	0	0	0	0	01/04/2567	30/09/2567	20,000	0	พระครูสมุห์ วรวิทย์ ผาสุโก, ดร.	วิทยาลัยสงฆ์ ราชบุรี
							ผล												
439	โครงการปฏิบัติวิปัสสนา กัมมัฏฐานนิสิต	1.1	1.1.2	1.1.2	1	โครงการประจำปี	แผน	1	254	1	0	0	0	01/10/2566	31/12/2566	60,000	0	นางสาวอุษา กุ สลากรวัฒน์	วิทยาลัยสงฆ์ ราชบุรี
							ผล												
440	โครงการพัฒนาทักษะภาษา อังกฤษและเทคโนโลยีแก่ บุคลากร	1.3	1.3.4	1.3.4	1	โครงการต่อเนื่อง	แผน	1	30	1	0	0	0	01/01/2567	30/03/2567	10,000	0	พระครูสมุทรวิช รานวัตร, ดร.	วิทยาลัยสงฆ์ ราชบุรี
							ผล												
441	โครงการเสริมสร้างทักษะการ เรียนรู้และพัฒนาศักยภาพ เฉพาะทางแก่นิสิตหลักสูตรพระ พุทธศาสนา	1.1	1.1.2	1.1.2	1	โครงการประจำปี	แผน	1	19	1	0	0	0	01/01/2567	30/03/2567	15,000	0	พระครูธรรมธร ไพฑูริย์ ญาณวิบุ โล, ดร.	วิทยาลัยสงฆ์ ราชบุรี
							ผล												

* คำว่า "การผลิตบัณฑิต" หมายถึง 1.สนับสนุนการผลิตบัณฑิต 2.บริการวิชาการ 3.ทำนุบำรุงศิลปวัฒนธรรม

ลำดับ ที่	ชื่อโครงการ	เป้า ประ สงค์	ตัว ชี้ วัด	กล ยุทธ์	การผลิต บัณฑิต *	ลักษณะ โครงการ	แผนการดำเนินการ										งบประมาณ 2566 ไปพลางก่อน	ชื่อ ผู้รับผิดชอบ โครงการ	ส่วนกลาง/ วิทยาเขต/ วิทยาลัยสงฆ์			
							แผน	ตัวชี้วัดเชิงปริมาณ			ตัวชี้วัดเชิงคุณภาพ		ตัวชี้วัดเชิงเวลา		โครงการ แล้วเสร็จ ตามเวลาที่ กำหนด	กำหนดวัน				ในงบ	นอกงบ	
								จำนวน โครงการ	จำนวน ผู้เข้าร่วม โครงการ	จำนวน ครั้งที่ จัด	ผู้เข้าร่วมมี ความรู้ ความเข้าใจ เพิ่มขึ้น	ความพึงพอใจ ของผู้เข้าร่วม โครงการ	โครงการ แล้วเสร็จ ตามเวลาที่ กำหนด	ว/ด/ป		ว/ด/ป						
																						(โครงการ)
442	โครงการพัฒนาห้องสมุด	1.4	1.4.1	1.4.1	1	โครงการ ประจำปี	แผน	1	250	1	0	0	0	01/01/2567	30/03/2567	50,000	0	นายจิรพนธ์ ภู อึ้ง	วิทยาลัยสงฆ์ ราชบุรี			
							ผล															
443	โครงการปัจฉิมนิเทศนิสิต	1.1	1.1.2	1.1.2	1	โครงการ ประจำปี	แผน	1	83	1	0	0	0	01/10/2566	31/12/2566		10,000	นางสาวจิมหวัระ จันทร์	วิทยาลัยสงฆ์ ราชบุรี			
							ผล															
444	โครงการศึกษาดูงานด้านรัฐ ศาสตร์	1.1	1.1.2	1.1.2	1	โครงการ ประจำปี	แผน	1	70	1	0	0	0	01/01/2567	30/03/2567	30,000	0	ผศ.ดร.มนตรี วรรณ ภัทรทรัพย์	วิทยาลัยสงฆ์ ราชบุรี			
							ผล															
445	โครงการพัฒนาศักยภาพด้าน ภาษาและเทคโนโลยี	1.1	1.1.2	1.1.2	1	โครงการ ประจำปี	แผน	1	70	0	0	0	0	01/10/2566	31/12/2566		0	นายจินณะ พิภัก เกษมสุข	วิทยาลัยสงฆ์ ราชบุรี			
							ผล															
446	โครงการอบรมเทคนิคการ ผลิตผลงานทางวิชาการระดับ ชาติหรือนานาชาติแก่บัณฑิต ศึกษา	1.1	1.1.2	1.1.2	1	โครงการต่อ เนื่อง	แผน	1	30	2	0	0	0	01/01/2567	30/03/2567		10,000	พระมหาทักษิณ ธีรธมโม, ผศ.ดร.	วิทยาลัยสงฆ์ ราชบุรี			
							ผล															
447	โครงการอบรมเสริมสร้างสุข ภาวนานิสิต	1.1	1.1.2	1.1.2	1	โครงการ ประจำปี	แผน	1	71	0	0	0	0	01/01/2567	30/03/2567	10,000	0	พระมหาคำพันธุ์ ธมณโชโต, ดร.	วิทยาลัยสงฆ์ ราชบุรี			
							ผล															

* คำว่า "การผลิตบัณฑิต" หมายถึง 1.สนับสนุนการผลิตบัณฑิต 2.บริการวิชาการ 3.ทำนุบำรุงศิลปวัฒนธรรม

ลำดับ ที่	ชื่อโครงการ	เป้า ประ สงค์	ตัว ชี้ วัด	กล ยุทธ์	การผลิต บัณฑิต *	ลักษณะ โครงการ	แผนการดำเนินการ										งบประมาณ 2566 ไปพลางก่อน	ชื่อ ผู้รับผิดชอบ โครงการ	ส่วนกลาง/ วิทยาเขต/ วิทยาลัยสงฆ์		
							ตัวชี้วัดเชิงปริมาณ			ตัวชี้วัดเชิงคุณภาพ		ตัวชี้วัดเชิงเวลา		กำหนดวัน		โครงการ แล้วเสร็จ ตามเวลาที่ กำหนด				ในงบ	นอกงบ
							จำนวน โครงการ	จำนวน ผู้เข้าร่วม โครงการ	จำนวน ครั้งที่ จัด	ผู้เข้าร่วมมี ความรู้ ความเข้าใจ เพิ่มขึ้น	ความพึงพอใจ ของผู้เข้าร่วม โครงการ	โครงการ แล้วเสร็จ ตามเวลาที่ กำหนด	ว/ด/ป								
							(โครงการ)	(คน)	(ครั้ง)	(ร้อยละ)	(ร้อยละ)	(ร้อยละ)	เริ่มต้น	สิ้นสุด							
448	โครงการเสริมสร้างทักษะการเรียนรู้และพัฒนาศักยภาพเฉพาะทางแก่นิสิต หลักสูตรรัฐศาสตรบัณฑิต	1.1	1.1.2	1.1.2	1	โครงการต่อเนื่อง	แผน	1	73	1	0	0	0	01/01/2567	30/03/2567	15,000	0	ดร.สมชาย ชูเมือง	วิทยาลัยสงฆ์ ราชบุรี		
							ผล														
449	โครงการพัฒนาคุณภาพเพื่อพัฒนาสู่ความเป็นเลิศ (นิสิต)	1.1	1.1.2	1.1.2	1	โครงการประจำปี	แผน	1	140	2	0	0	0	01/07/2567	30/09/2567	10,000	0	นายวรุฒิ มุลตรี อูตร์	วิทยาลัยสงฆ์ ราชบุรี		
							ผล														
450	โครงการปฐมนิเทศนิสิต	1.1	1.1.2	1.1.2	1	โครงการประจำปี	แผน	1	180	1	0	0	0	01/04/2567	30/06/2567		10,000	นางสาวจันทิหวรา จันทร์	วิทยาลัยสงฆ์ ราชบุรี		
							ผล														
451	โครงการพัฒนาศักยภาพบุคลากรในการบูรณาการพุทธนวัตกรรมสำหรับกระบวนการจัดการเรียนรู้สู่ความเป็นเลิศ	1.3	1.3.3	1.3.2, 1.3.3	1	โครงการประจำปี	แผน	1	20	1	0	0	0	01/01/2567	30/06/2567		10,000	ศศ.ดร.ปิ่นนร เธียรชัยพุกษ์	วิทยาลัยสงฆ์ ราชบุรี		
							ผล														
452	โครงการสามัคจรรย์ ไหว้ครูและสานสัมพันธ์นิสิต	1.1	1.1.2	1.1.2	1	โครงการประจำปี	แผน	1	231	1	0	0	0	01/04/2567	30/06/2567	30,000	0	นางสาวกคศิริ แอ นิน	วิทยาลัยสงฆ์ ราชบุรี		
							ผล														
453	โครงการส่งเสริมนิสิตยุคใหม่ คิดวิเคราะห์ สื่อสารอย่างสร้างสรรค์	1.1	1.1.2	1.1.2	1	โครงการประจำปี	แผน	1	96	1	0	0	0	01/01/2567	30/03/2567	15,000	0	นางสาวกคศิริ แอ นิน	วิทยาลัยสงฆ์ ราชบุรี		
							ผล														

* คำว่า "การผลิตบัณฑิต" หมายถึง 1.สนับสนุนการผลิตบัณฑิต 2.บริการวิชาการ 3.ทำนุบำรุงศิลปวัฒนธรรม

ลำดับ ที่	ชื่อโครงการ	เป้า ประสงค์	ตัว ชี้ วัด	กล ยุทธ์	การผลิต บัณฑิต *	ลักษณะ โครงการ	แผนการดำเนินการ										ชื่อ ผู้รับผิดชอบ โครงการ	ส่วนกลาง/ วิทยาเขต/ วิทยาลัยสงฆ์			
							แผน	ตัวชี้วัดเชิงปริมาณ			ตัวชี้วัดเชิงคุณภาพ		ตัวชี้วัดเชิงเวลา		งบประมาณ 2566 ไปกลางก่อน				ชื่อ	ส่วนกลาง/ วิทยาเขต/ วิทยาลัยสงฆ์	
								จำนวน โครงการ	จำนวน ผู้เข้าร่วม โครงการ	จำนวน ครั้งที่ จัด	ผู้เข้าร่วมมี ความรู้ ความเข้าใจ เพิ่มขึ้น	ความพึงพอใจ ของผู้เข้าร่วม โครงการ	โครงการ แล้วเสร็จ ตามเวลาที่ กำหนด	กำหนดวัน							
														ว/ด/ป							ว/ด/ป
(โครงการ)	(คน)	(ครั้ง)	(ร้อยละ)	(ร้อยละ)	(ร้อยละ)	เริ่มต้น	สิ้นสุด	ในงบ	นอกงบ												
454	โครงการนิเทศและตรวจเยี่ยม การปฏิบัติศาสนกิจของนิสิต (บวรพจิต)	1.1	1.1.2	1.1.2	1	โครงการ ประจำปี	แผน	1	23	1	0	0	0	01/01/2567	30/03/2567	10,000	ดร.อุทัย ภูบังดาว	วิทยาลัยสงฆ์ ราชบุรี			
							ผล														
455	โครงการเสริมสร้างการเรียนรู้ ร่วมกันระหว่างเครือข่าย MOU	1.1	1.1.1	1.1.1	1	โครงการ ประจำปี	แผน	1	100	1	0	0	0	01/04/2567	30/06/2567	20,000	0	พระครูวาทีวรวัฒน์, น. ดร.	วิทยาลัยสงฆ์ ราชบุรี		
							ผล														
456	โครงการเสริมสร้างทักษะการ เรียนรู้และพัฒนาศักยภาพ เฉพาะทางแก่นิสิตหลักสูตรการ จัดการ เชิงพุทธ	1.1	1.1.2	1.1.2	1	โครงการ ประจำปี	แผน	1	32	1	0	0	0	01/04/2567	30/06/2567	15,000	0	ผศ.ดร.ปณณธร เจียรชัยพฤกษ์	วิทยาลัยสงฆ์ ราชบุรี		
							ผล														
457	โครงการพุทธปัญญาอาสาเติม ปัญญาและพัฒนาชุมชน	1.1	1.1.4	1.1.2	2	โครงการ ใหม่	แผน	1	0	0	0	0	0	24/10/2566	24/10/2567	50,000	0	สำนักงานวิชาการ	วิทยาลัยสงฆ์ พุทธปัญญาศรี ทวารวดี		
							ผล														
458	โครงการวิงมินิฮาส์ฟารารอน	1.1	1.1.3	1.1.2	-	โครงการ ใหม่	แผน	1	0	0	0	0	0	24/10/2566	24/10/2567	100,000	ผู้อำนวยการศูนย์ บัณฑิต	วิทยาลัยสงฆ์ พุทธปัญญาศรี ทวารวดี			
							ผล														

* คำว่า "การผลิตบัณฑิต" หมายถึง 1.สนับสนุนการผลิตบัณฑิต 2.บริการวิชาการ 3.ทำนุบำรุงศิลปวัฒนธรรม

ลำดับ ที่	ชื่อโครงการ	เป้า ประสงค์	ตัว ชี้ วัด	กล ยุทธ์	การผลิต บัณฑิต *	ลักษณะ โครงการ	แผนการดำเนินการ										งบประมาณ 2566 ไปพลางก่อน	ชื่อ ผู้รับผิดชอบ โครงการ	ส่วนกลาง/ วิทยาเขต/ วิทยาลัยสงฆ์		
							ตัวชี้วัดเชิงปริมาณ			ตัวชี้วัดเชิงคุณภาพ		ตัวชี้วัดเชิงเวลา		กำหนดวัน		โครงการ แล้วเสร็จ ตามเวลาที่ กำหนด				ในงบ	นอกงบ
							จำนวน โครงการ	จำนวน ผู้เข้าร่วม โครงการ	จำนวน ครั้งที่ จัด	ผู้เข้าร่วมมี ความรู้ ความเข้าใจ เพิ่มขึ้น	ความพึงพอใจ ของผู้เข้าร่วม โครงการ	โครงการ แล้วเสร็จ ตามเวลาที่ กำหนด	ว/ด/ป								
							(โครงการ)	(คน)	(ครั้ง)	(ร้อยละ)	(ร้อยละ)	(ร้อยละ)	เริ่มต้น	สิ้นสุด							
459	โครงการสัมมนาเชิงวิชาการ ประจำเดือนเพื่อส่งเสริม ประสบการณ์เรียนรู้สำหรับนิสิต ระดับบัณฑิตศึกษา สาขา วิชาการพัฒนาสังคม	1.1	1.1.2	1.1.2	-	โครงการ ใหม่	แผน	1	0	0	0	0	0	24/10/2566	24/10/2567	100,000	ผู้อำนวยการศูนย์ บัณฑิต	วิทยาลัยสงฆ์ พุทธปัญญาศรี ทวารวดี			
460	โครงการซ่อมรับปริญญา	1.1	1.1.3	1.1.1	-	โครงการต่อ เนื่อง	แผน	1	0	0	0	0	24/10/2566	24/10/2567	70,000	0	ฝ่ายกิจการนิสิต	วิทยาลัยสงฆ์ พุทธปัญญาศรี ทวารวดี			
461	โครงการฝึกอบรมเพื่อเสริมสร้าง คุณลักษณะและทักษะการทำ งาน	1.1	1.1.3	1.1.2	1	โครงการ ใหม่	แผน	1	40	1	0	0	0	24/10/2566	24/10/2567	20,000	0	หลักสูตรรัฐประ ศาสนศาสตร์ บัณฑิต	วิทยาลัยสงฆ์ พุทธปัญญาศรี ทวารวดี		
462	โครงการปฐมนิเทศและเตรียม ความพร้อมผู้เข้าศึกษาใหม่	1.1	1.1.2, 1.1.3	1.1.2	1	โครงการต่อ เนื่อง	แผน	1	0	0	0	0	0	24/10/2566	24/10/2567	50,000	0	สำนักงานวิชาการ	วิทยาลัยสงฆ์ พุทธปัญญาศรี ทวารวดี		
463	โครงการส่งเสริมกิจกรรม CSR ของนิสิตบัณฑิตศึกษา สาขาพระ พุทธศาสนา	1.1	1.1.2, 1.1.4	1.1.1, 1.1.2	-	โครงการ ใหม่	แผน	1	0	0	0	0	0	24/10/2566	24/10/2567	100,000	ผู้อำนวยการศูนย์ บัณฑิต	วิทยาลัยสงฆ์ พุทธปัญญาศรี ทวารวดี			

* คำว่า "การผลิตบัณฑิต" หมายถึง 1.สนับสนุนการผลิตบัณฑิต 2.บริการวิชาการ 3.ทำนุบำรุงศิลปวัฒนธรรม

ลำดับ ที่	ชื่อโครงการ	เป้า ประสงค์	ตัว ชี้ วัด	กล ยุทธ์	การผลิต บัณฑิต *	ลักษณะ โครงการ	แผนการดำเนินการ										ชื่อ ผู้รับผิดชอบ โครงการ	ส่วนกลาง/ วิทยาเขต/ วิทยาลัยสงฆ์			
							แผน	ตัวชี้วัดเชิงปริมาณ			ตัวชี้วัดเชิงคุณภาพ		ตัวชี้วัดเชิงเวลา		งบประมาณ 2566 ไปพลางก่อน				ชื่อ	ส่วนกลาง/ วิทยาเขต/ วิทยาลัยสงฆ์	
								จำนวน โครงการ	จำนวน ผู้เข้าร่วม โครงการ	จำนวน ครั้งที่ จัด	ผู้เข้าร่วมมี ความรู้ ความเข้าใจ เพิ่มขึ้น	ความพึงพอใจ ของผู้เข้าร่วม โครงการ	โครงการ แล้วเสร็จ ตามเวลาที่ กำหนด	กำหนดวัน							
														ว/ด/ป							ว/ด/ป
(โครงการ)	(คน)	(ครั้ง)	(ร้อยละ)	(ร้อยละ)	(ร้อยละ)	เริ่มต้น	สิ้นสุด	ในงบ	นอกงบ												
464	โครงการอาคันตุกะวิชาการ	1.1	1.1.3	1.1.1, 1.1.2	-	โครงการ ใหม่	แผน	1	0	0	0	0	0	24/10/2566	24/10/2567	100,000	ผู้อำนวยการศูนย์ บัณฑิต	วิทยาลัยสงฆ์ พุทธปัญญาศรี ทวารวดี			
							ผล														
465	โครงการเตรียมความพร้อมเพื่อ การทำงานเมื่อสำเร็จการศึกษา	1.1	1.1.4	1.1.2	-	โครงการ ใหม่	แผน	1	0	0	0	0	0	24/10/2566	24/10/2567	100,000	0	หลักสูตรครุ ศาสตร์บัณฑิต สาขาวิชาสังคม ศึกษา	วิทยาลัยสงฆ์ พุทธปัญญาศรี ทวารวดี		
							ผล														
466	โครงการส่งเสริมพัฒนางาน ประกันคุณภาพการศึกษาและ การพัฒนาหลักสูตร	1.1	1.1.3	1.1.2	1	โครงการต่อ เนื่อง	แผน	1	95	1	0	0	0	24/10/2566	24/10/2567	30,000	0	ฝ่ายประกัน คุณภาพ	วิทยาลัยสงฆ์ พุทธปัญญาศรี ทวารวดี		
							ผล														
467	โครงการทัศนศึกษานอกสถานที่ เพื่อส่งเสริมหลักสูตร	1.1	1.1.4	1.1.1	-	โครงการ ใหม่	แผน	1	0	0	0	0	0	24/10/2566	24/10/2567	80,000	0	หลักสูตรรัฐประ ศาสนศาสตร์ บัณฑิต	วิทยาลัยสงฆ์ พุทธปัญญาศรี ทวารวดี		
							ผล														
468	โครงการปฏิบัติวิปัสสนา กัมมัฏฐานนิต	1.1	1.1.4	1.1.2	1	โครงการต่อ เนื่อง	แผน	1	0	0	0	0	0	24/10/2566	24/10/2567	84,330	0	ฝ่ายกิจการนิสิต	วิทยาลัยสงฆ์ พุทธปัญญาศรี ทวารวดี		
							ผล														
469	โครงการวิจัยเพื่อส่งเสริมพุทธ ศาสนาและวัฒนธรรมท้องถิ่น	1.1	1.1.4	1.1.2	-	โครงการ ใหม่	แผน	1	0	0	0	0	0	24/10/2566	24/10/2567	50,000	ผู้อำนวยการศูนย์ บัณฑิต	วิทยาลัยสงฆ์ พุทธปัญญาศรี			
							ผล														

* คำว่า "การผลิตบัณฑิต" หมายถึง 1.สนับสนุนการผลิตบัณฑิต 2.บริการวิชาการ 3.ทำนุบำรุงศิลปวัฒนธรรม

ลำดับ ที่	ชื่อโครงการ	เป้า ประสงค์	ตัว ชี้ วัด	กล ยุทธ์	การผลิต บัณฑิต *	ลักษณะ โครงการ	แผนการดำเนินการ										งบประมาณ 2566 ไปพลางก่อน	ชื่อ ผู้รับผิดชอบ โครงการ	ส่วนกลาง/ วิทยาเขต/ วิทยาลัยสงฆ์		
							ตัวชี้วัดเชิงปริมาณ			ตัวชี้วัดเชิงคุณภาพ		ตัวชี้วัดเชิงเวลา		กำหนดวัน		โครงการ แล้วเสร็จ ตามเวลาที่ กำหนด				ในงบ	นอกงบ
							จำนวน โครงการ	จำนวน ผู้เข้าร่วม โครงการ	จำนวน ครั้งที่ จัด	ผู้เข้าร่วมมี ความรู้ ความเข้าใจ เพิ่มขึ้น	ความพึงพอใจ ของผู้เข้าร่วม โครงการ	โครงการ แล้วเสร็จ ตามเวลาที่ กำหนด	ว/ด/ป								
							(โครงการ)	(คน)	(ครั้ง)	(ร้อยละ)	(ร้อยละ)	(ร้อยละ)	เริ่มต้น	สิ้นสุด							
																		ทวารวดี			
470	โครงการศึกษาดูงานทางด้าน พระพุทธศาสนา	1.1	1.1.4	1.1.2	-	โครงการ ใหม่	แผน	1	0	0	0	0	0	24/10/2566	24/10/2567		50,000	หลักสูตรพุทธ ศาสตรบัณฑิต สาขาวิชาพระ พุทธศาสนา	วิทยาลัยสงฆ์ พุทธปัญญาศรี ทวารวดี		
							ผล														
471	โครงการประชาสัมพันธ์และแนะ แนวการศึกษา	1.1	1.1.2	1.1.2	1	โครงการต่อ เนื่อง	แผน	1	0	0	0	0	0	24/10/2566	24/10/2567	70,000	0	สำนักงานวิชาการ	วิทยาลัยสงฆ์ พุทธปัญญาศรี ทวารวดี		
							ผล														
472	โครงการพัฒนาศักยภาพพระนัก เผยแผ่ธรรมะสำหรับเยาวชน	1.1	1.1.4	1.1.1, 1.1.2	-	โครงการ ใหม่	แผน	1	0	0	0	0	0	24/10/2566	24/10/2567	50,000	0	หลักสูตรพุทธ ศาสตรบัณฑิต สาขาวิชาพระ พุทธศาสนา	วิทยาลัยสงฆ์ พุทธปัญญาศรี ทวารวดี		
							ผล														
473	โครงการปฏิบัติวิปัสสนากัมมัฏ ฐาน	1.1	1.1.2	1.1.2	1	โครงการต่อ เนื่อง	แผน	1	376	1	0	0	0	14/12/2566	26/12/2566	200,000	132,106	นางเครือวัลย์ มโนรัตน์	วิทยาลัยสงฆ์พอ ขุนผาเมือง		
							ผล														
474	กิจกรรมซ่อมรับปริญญา	1.1	1.1.2	1.1.2	1	โครงการต่อ เนื่อง	แผน	1	177	1	87	87	0	21/11/2566	21/11/2566		0	นางเครือวัลย์ มโนรัตน์	วิทยาลัยสงฆ์พอ ขุนผาเมือง		
							ผล														

* คำว่า "การผลิตบัณฑิต" หมายถึง 1.สนับสนุนการผลิตบัณฑิต 2.บริการวิชาการ 3.ทำนุบำรุงศิลปวัฒนธรรม

ลำดับ ที่	ชื่อโครงการ	เป้า ประสงค์	ตัว ชี้ วัด	กล ยุทธ์	การผลิต บัณฑิต *	ลักษณะ โครงการ	แผนการดำเนินการ										งบประมาณ 2566 ไปพลางก่อน	ชื่อ ผู้รับผิดชอบ โครงการ	ส่วนกลาง/ วิทยาเขต/ วิทยาลัยสงฆ์		
							แผน	ตัวชี้วัดเชิงปริมาณ			ตัวชี้วัดเชิงคุณภาพ		ตัวชี้วัดเชิงเวลา		กำหนดวัน					งบ ในงบ	งบ นอกงบ
								จำนวน โครงการ	จำนวน ผู้เข้าร่วม โครงการ	จำนวน ครั้งที่ จัด	ผู้เข้าร่วมมี ความรู้ ความเข้าใจ เพิ่มขึ้น	ความพึงพอใจ ของผู้เข้าร่วม โครงการ	โครงการ แล้วเสร็จ ตามเวลาที่ กำหนด	ว/ด/ป							
															(โครงการ)	(คน)				(ครั้ง)	(ร้อยละ)
475	โครงการปฐมนิเทศนิสิตใหม่ ระดับปริญญาตรี	1.1	1.1.4	1.1.2	1	โครงการต่อเนื่อง	แผน	1	0	0	0	0	0	01/06/2567	30/06/2567	14,000	0	ดร.สนุก สิงห์ มาตร	วิทยาลัยสงฆ์ ร้อยเอ็ด		
476	โครงการกิจกรรมเสริมหลักสูตร หลักสูตรประกาศนียบัตร	1.1	1.1.4	1.1.1, 1.1.2	1	โครงการต่อเนื่อง	แผน	1	0	0	0	0	0	01/01/2567	31/01/2567		65,000	ดร.สนุก สิงห์ มาตร	วิทยาลัยสงฆ์ ร้อยเอ็ด		
477	โครงการปฏิบัติวิปัสณา กัมมัฏฐานนิสิต ระดับบัณฑิต ศึกษา	1.1	1.1.2	1.1.2	1	โครงการต่อเนื่อง	แผน	1	0	0	0	0	0	01/01/2567	31/01/2567		15,000	พระครูภาวนา พัฒนบัณฑิต, ผศ. ดร.	วิทยาลัยสงฆ์ ร้อยเอ็ด		
478	โครงการส่งเสริมและพัฒนา กิจกรรมนิสิตจิตอาสา	1.1	1.1.4	1.1.2	2	โครงการต่อเนื่อง	แผน	1	0	0	0	0	0	01/02/2567	30/03/2567	30,000	0	ดร.สนุก สิงห์ มาตร	วิทยาลัยสงฆ์ ร้อยเอ็ด		
479	โครงการส่งเสริมและพัฒนาการ เรียนรู้ภูมิปัญญาแก่ชุมชน และ สถานศึกษา	1.1	1.1.4	1.1.2	3	โครงการต่อเนื่อง	แผน	1	0	0	0	0	0	01/10/2566	30/11/2566	100,000	0	ดร.สนุก สิงห์ มาตร	วิทยาลัยสงฆ์ ร้อยเอ็ด		
480	โครงการประชุมวิชาการ	1.1	1.1.4	1.1.2	4	โครงการต่อเนื่อง	แผน	1	0	0	0	0	0	01/02/2567	30/03/2567	100,000	0	ดร.สนุก สิงห์ มาตร	วิทยาลัยสงฆ์ ร้อยเอ็ด		
481	โครงการกิจกรรมเสริมหลักสูตร ระดับปริญญาตรี	1.1	1.1.1	1.1.1, 1.1.2	1	โครงการต่อเนื่อง	แผน	1	0	0	0	0	0	01/02/2567	31/03/2567	25,000	0	ดร.สนุก สิงห์ มาตร	วิทยาลัยสงฆ์ ร้อยเอ็ด		

* คำว่า "การผลิตบัณฑิต" หมายถึง 1.สนับสนุนการผลิตบัณฑิต 2.บริการวิชาการ 3.ทำนุบำรุงศิลปวัฒนธรรม

ลำดับ ที่	ชื่อโครงการ	เป้า ประสงค์	ตัว ชี้ วัด	กล ยุทธ์	การผลิต บัณฑิต *	ลักษณะ โครงการ	แผนการดำเนินการ										งบประมาณ 2566 ไปพลางก่อน	ชื่อ ผู้รับผิดชอบ โครงการ	ส่วนกลาง/ วิทยาเขต/ วิทยาลัยสงฆ์		
							ตัวชี้วัดเชิงปริมาณ			ตัวชี้วัดเชิงคุณภาพ		ตัวชี้วัดเชิงเวลา		กำหนดวัน		โครงการ แล้วเสร็จ ตามเวลาที่ กำหนด				ในงบ	นอกงบ
							จำนวน โครงการ	จำนวน ผู้เข้าร่วม โครงการ	จำนวน ครั้งที่ จัด	ผู้เข้าร่วมมี ความรู้ ความเข้าใจ เพิ่มขึ้น	ความพึงพอใจ ของผู้เข้าร่วม โครงการ	โครงการ	ว/ด/ป								
							(โครงการ)	(คน)	(ครั้ง)	(ร้อยละ)	(ร้อยละ)	(ร้อยละ)	เริ่มต้น	สิ้นสุด	ในงบ	นอกงบ					
482	โครงการปฏิบัติวิปัสณา กัมมัฏฐานนินิต ระดับปริญญา ตรี	1.1	1.1.2	1.1.2	1	โครงการต่อ เนื่อง	แผน	1	0	0	0	0	0	01/12/2566	31/12/2566	50,000	0	พระครูปริยัติ วรมณี,ผศ.	วิทยาลัยสงฆ์ ร้อยเอ็ด		
							ผล														
483	โครงการส่งเสริมทักษะภาษา อังกฤษ และกิจกรรมนินิต ตาม กรอบมาตรฐานคุณวุฒิ ๕ ด้าน	1.1	1.1.4	1.1.1, 1.1.2	1	โครงการต่อ เนื่อง	แผน	1	0	0	0	0	0	01/06/2567	31/07/2567	50,000	0	ดร.สนุก สิงห์ มาตร	วิทยาลัยสงฆ์ ร้อยเอ็ด		
							ผล														
484	โครงการสัมมนาวิชาการสำหรับ ผู้สำเร็จการศึกษา	1.1	1.1.3	1.1.1, 1.1.2	1	โครงการต่อ เนื่อง	แผน	1	0	0	0	0	0	01/11/2566	31/01/2567		100,000	ดร.สนุก สิงห์ มาตร	วิทยาลัยสงฆ์ ร้อยเอ็ด		
							ผล														
485	โครงการกิจกรรมส่งเสริมสุขภาพ ของบุคลากรและนิสิต	1.1	1.1.4	1.1.2	1	โครงการต่อ เนื่อง	แผน	1	0	0	0	0	0	01/11/2566	28/02/2567	60,000	0	ผศ.ดร.สยามพร พันธ์ไชย	วิทยาลัยสงฆ์ ร้อยเอ็ด		
							ผล														
486	โครงการประชาสัมพันธ์และแนะ แนวการศึกษา	1.1	1.1.2	1.1.1, 1.1.2	1	โครงการต่อ เนื่อง	แผน	1	0	0	0	0	0	01/11/2566	30/03/2567	70,000	0	ดร.สนุก สิงห์ มาตร	วิทยาลัยสงฆ์ ร้อยเอ็ด		
							ผล														
487	โครงการปฏิบัติวิปัสณา กัมมัฏฐาน ระดับประกาศนียบัตร	1.1	1.1.2	1.1.2	1	โครงการต่อ เนื่อง	แผน	1	0	0	0	0	0	01/12/2566	31/01/2567		60,000	พระครูภาวนา พัฒนบัณฑิต, ผศ. ดร.	วิทยาลัยสงฆ์ ร้อยเอ็ด		
							ผล														
488	โครงการปัจฉิมนิเทศนินิต เตรียม ความพร้อมสู่ความเป็นบัณฑิต	1.1	1.1.4	1.1.2	1	โครงการต่อ เนื่อง	แผน	1	0	0	0	0	0	01/02/2567	31/03/2567	10,000	0	พระครูปริยัติ วรมณี,ผศ.	วิทยาลัยสงฆ์ ร้อยเอ็ด		
							ผล														

* คำว่า "การผลิตบัณฑิต" หมายถึง 1.สนับสนุนการผลิตบัณฑิต 2.บริการวิชาการ 3.ทำนุบำรุงศิลปวัฒนธรรม

ลำดับ ที่	ชื่อโครงการ	เป้า ประ สงค์	ตัว ชี้ วัด	กล ยุทธ์	การผลิต บัณฑิต *	ลักษณะ โครงการ	แผนการดำเนินการ										งบประมาณ 2566 ไปพลางก่อน	ชื่อ ผู้รับผิดชอบ โครงการ	ส่วนกลาง/ วิทยาเขต/ วิทยาลัยสงฆ์	
							ตัวชี้วัดเชิงปริมาณ			ตัวชี้วัดเชิงคุณภาพ		ตัวชี้วัดเชิงเวลา		กำหนดวัน		ในงบ				นอกงบ
							จำนวน โครงการ	จำนวน ผู้เข้าร่วม โครงการ	จำนวน ครั้งที่ จัด	ผู้เข้าร่วมมี ความรู้ ความเข้าใจ เพิ่มขึ้น	ความพึงพอใจ ของผู้เข้าร่วม โครงการ	โครงการ แล้วเสร็จ ตามเวลาที่ กำหนด	ว/ด/ป							
														(โครงการ)	(คน)	(ครั้ง)				(ร้อยละ)
489	โครงการเปิดสอนหลักสูตรครุ ศาสตรมหาบัณฑิต (พุทธบริหาร การศึกษา)	1.2	1.2.2	1.2.1, 1.2.2	1	โครงการต่อ เนื่อง	แผน	1	0	0	0	0	0	27/10/2566	30/08/2567	283,000	ดร.สนุก สิงห์ มาตร	วิทยาลัยสงฆ์ ร้อยเอ็ด		
							ผล													
490	โครงการปฐมนิเทศนิสิตใหม่ ระดับบัณฑิตศึกษา	1.1	1.1.4	1.1.2	1	โครงการต่อ เนื่อง	แผน	1	0	0	0	0	01/06/2567	31/07/2567	10,000	พระครูภาวนา พัฒนบัณฑิต, ผศ. ดร.	วิทยาลัยสงฆ์ ร้อยเอ็ด			
							ผล													
491	โครงการประชาสัมพันธ์แนะแนว การศึกษาวิทยาลัยสงฆ์ชัยภูมิ	1.1	1.1.2, 1.1.4	1.1.2	1	โครงการต่อ เนื่อง	แผน	1	250	4	0	0	01/10/2566	31/05/2567	40,000	50,000	นายธนวัฒน์ วิชัยสูง	วิทยาลัยสงฆ์ ชัยภูมิ		
							ผล													
492	โครงการปัจฉิมนิเทศนิสิต	1.1	1.1.2, 1.1.4	1.1.2	1	โครงการ ประจำปี	แผน	1	100	1	0	0	06/12/2566	06/12/2566	30,000	0	นายธนวัฒน์ วิชัยสูง	วิทยาลัยสงฆ์ ชัยภูมิ		
							ผล													
493	รายงานโครงการพัฒนาศักยภาพ นิสิต	1.1	1.1.2	1.1.2	1	โครงการต่อ เนื่อง	แผน	1	0	0	0	0	01/10/2566	30/09/2567	40,000	50,000	นายธนวัฒน์ วิชัยสูง	วิทยาลัยสงฆ์ ชัยภูมิ		
							ผล													
494	โครงการกิจกรรมเสริมหลักสูตร	1.1	1.1.4	1.1.1, 1.1.2	1	โครงการ ประจำปี	แผน	1	200	3	0	0	16/01/2567	16/03/2567	50,000	280,000	อาจารย์ ประจำหลักสูตร	วิทยาลัยสงฆ์ ชัยภูมิ		
							ผล													

* คำว่า "การผลิตบัณฑิต" หมายถึง 1.สนับสนุนการผลิตบัณฑิต 2.บริการวิชาการ 3.ทำนุบำรุงศิลปวัฒนธรรม

ลำดับ ที่	ชื่อโครงการ	เป้า ประสงค์	ตัว ชี้ วัด	กล ยุทธ์	การผลิต บัณฑิต *	ลักษณะ โครงการ	แผนการดำเนินการ										ชื่อ ผู้รับผิดชอบ โครงการ	ส่วนกลาง/ วิทยาเขต/ วิทยาลัยสงฆ์			
							แผน	ตัวชี้วัดเชิงปริมาณ			ตัวชี้วัดเชิงคุณภาพ		ตัวชี้วัดเชิงเวลา		งบประมาณ 2566 ไปพลางก่อน				งบ ในงบ	งบ นอกงบ	
								จำนวน โครงการ	จำนวน ผู้เข้าร่วม โครงการ	จำนวน ครั้งที่ จัด	ผู้เข้าร่วมมี ความรู้ ความเข้าใจ เพิ่มขึ้น	ความพึงพอใจ ของผู้เข้าร่วม โครงการ	โครงการ แล้วเสร็จ ตามเวลาที่ กำหนด	กำหนดวัน							
														ว/ด/ป							ว/ด/ป
(โครงการ)	(คน)	(ครั้ง)	(ร้อยละ)	(ร้อยละ)	(ร้อยละ)	เริ่มต้น	สิ้นสุด														
495	รายงานโครงการพัฒนาศักยภาพบุคลากร	1.3	1.3.1, 1.3.2, 1.3.3, 1.3.4	1.3.1, 1.3.2, 1.3.3, 1.3.4	1,4	โครงการต่อเนื่อง	แผน	1	0	0	0	0	0	01/10/2566	30/09/2567	30,000	50,000	พระมหาสังคม ชยานนโท,ดร.	วิทยาลัยสงฆ์ ชัยภูมิ		
							ผล														
496	โครงการปฏิบัติวิปัสสนากัมมัฏฐานนิสิต	1.1	1.1.4	1.1.2	1	โครงการประจำปี	แผน	1	300	1	0	0	0	16/12/2566	26/12/2566	32,670	70,000	พระมหาวิฑูรย์ สี ทธิเมธี,ดร	วิทยาลัยสงฆ์ ชัยภูมิ		
							ผล														
497	โครงการซ่อมรับปริญญา, งานประสาทปริญญา ประจำปี 2566	1.1	1.1.2, 1.1.4	1.1.2	1	โครงการประจำปี	แผน	1	100	1	0	0	0	06/12/2566	06/12/2566	30,000	40,000	นายธนวัฒน์ วิชัยสูง	วิทยาลัยสงฆ์ ชัยภูมิ		
							ผล														
498	โครงการประชาสัมพันธ์หลักสูตรและแนะแนวการศึกษา	1.1	1.1.3	1.1.1, 1.1.2	1	โครงการประจำปี	แผน	1	0	0	0	0	0	01/01/2567	30/05/2567	53,330	0	พระครูพิฑูรนครา ภักดิ์, ดร.	วิทยาลัยสงฆ์ พิจิตร		
							ผล														
499	โครงการปฐมนิเทศนิสิต	1.1	1.1.2	1.1.2	1	โครงการประจำปี	แผน	1	0	0	0	0	0	01/06/2567	30/07/2567	13,330	0	พระครูพิฑูรนครา ภักดิ์, ดร.	วิทยาลัยสงฆ์ พิจิตร		
							ผล														
500	โครงการกิจกรรมเสริมหลักสูตรปริญญาตรี	1.1	1.1.4	1.1.1, 1.1.2	1	โครงการต่อเนื่อง	แผน	1	0	0	0	0	0	24/06/2567	30/09/2567		200,000	พระครูพิฑูร วระเวท, ดร.	วิทยาลัยสงฆ์ พิจิตร		
							ผล														

* คำว่า "การผลิตบัณฑิต" หมายถึง 1.สนับสนุนการผลิตบัณฑิต 2.บริการวิชาการ 3.ทำนุบำรุงศิลปวัฒนธรรม

ลำดับ ที่	ชื่อโครงการ	เป้า ประสงค์	ตัว ชี้ วัด	กล ยุทธ์	การผลิต บัณฑิต *	ลักษณะ โครงการ	แผนการดำเนินการ										ชื่อ ผู้รับผิดชอบ โครงการ	ส่วนกลาง/ วิทยาเขต/ วิทยาลัยสงฆ์			
							แผน	ตัวชี้วัดเชิงปริมาณ			ตัวชี้วัดเชิงคุณภาพ		ตัวชี้วัดเชิงเวลา		งบประมาณ 2566 ไปพลางก่อน				ชื่อ	ส่วนกลาง/ วิทยาเขต/ วิทยาลัยสงฆ์	
								จำนวน โครงการ	จำนวน ผู้เข้าร่วม โครงการ	จำนวน ครั้งที่ จัด	ผู้เข้าร่วมมี ความรู้ ความเข้าใจ เพิ่มขึ้น	ความพึงพอใจ ของผู้เข้าร่วม โครงการ	โครงการ แล้วเสร็จ ตามเวลาที่ กำหนด	กำหนดวัน							
														ว/ด/ป							ว/ด/ป
(โครงการ)	(คน)	(ครั้ง)	(ร้อยละ)	(ร้อยละ)	(ร้อยละ)	เริ่มต้น	สิ้นสุด														
501	โครงการปฏิบัติวิปัสสนา กัมมัฏฐานนิสิต	1.1	1.1.2	1.1.2	1	โครงการ ประจำปี	แผน	1	256	1	82	82	0	15/12/2566	25/12/2566	33,000	0	พระครูอุทัยกิจจา รักษ์, ผศ.ดร.	วิทยาลัยสงฆ์ พิจิตร		
							ผล														
502	โครงการปัจฉิมนิเทศนิสิต เตรียม พร้อมสู่ความเป็นบัณฑิต	1.1	1.1.3	1.1.1, 1.1.2	1	โครงการ ประจำปี	แผน	1	0	0	0	0	0	01/11/2566	30/12/2566	46,660	0	พระครูพิฑูรนครา ภีร์รักษ์, ดร.	วิทยาลัยสงฆ์ พิจิตร		
							ผล														
503	โครงการเตรียมความพร้อมก่อน เข้าศึกษาต่อ	1.1	1.1.4	1.1.2	1	โครงการ ประจำปี	แผน	1	0	0	0	0	0	01/05/2567	30/06/2567	20,000	0	พระครูพิฑูรนครา ภีร์รักษ์, ดร.	วิทยาลัยสงฆ์ พิจิตร		
							ผล														
504	โครงการเชิดชูศิษย์เก่าและ ปัจจุบันที่มีผลงานดีเด่น	1.1	1.1.1	1.1.1, 1.1.2	1	โครงการ ประจำปี	แผน	1	0	0	0	0	0	01/04/2567	30/04/2567	6,660	0	พระครูพิฑูรนครา ภีร์รักษ์, ดร.	วิทยาลัยสงฆ์ พิจิตร		
							ผล														
505	โครงการส่งเสริมการเรียนรู้ใน ศตวรรษที่ 21	1.1	1.1.4	1.1.2	1	โครงการจบ ในปีงบประมาณ	แผน	1	0	0	0	0	0	24/10/2566	24/09/2567	33,330	0	พระครูสิริปริยัต โยดม	วิทยาลัยสงฆ์ พิจิตร		
							ผล														
506	โครงการนิเทศนิสิตฝึก ประสบการณ์วิชาชีพครู	1.1	1.1.3	1.1.1, 1.1.2	1	โครงการ ประจำปี	แผน	1	0	0	0	0	0	01/06/2567	30/09/2567	13,330	0	พระมหาศุภฤกษ์ สุภทจारी	วิทยาลัยสงฆ์ พิจิตร		
							ผล														
507	โครงการส่งเสริมศักยภาพของ นิสิตเพื่อความเป็นครูวิชาชีพ	1.1	1.1.3	1.1.1, 1.1.2	1	โครงการ ประจำปี	แผน	1	0	0	0	0	0	01/06/2567	30/09/2567	13,330	0	พระครูสิริปริยัต โยดม	วิทยาลัยสงฆ์ พิจิตร		
							ผล														

* คำว่า "การผลิตบัณฑิต" หมายถึง 1.สนับสนุนการผลิตบัณฑิต 2.บริการวิชาการ 3.ทำนุบำรุงศิลปวัฒนธรรม

ลำดับ ที่	ชื่อโครงการ	เป้า ประสงค์	ตัว ชี้ วัด	กล ยุทธ์	การผลิต บัณฑิต *	ลักษณะ โครงการ	แผนการดำเนินการ										งบประมาณ 2566 ไปพลางก่อน	ชื่อ ผู้รับผิดชอบ โครงการ	ส่วนกลาง/ วิทยาเขต/ วิทยาลัยสงฆ์		
							ตัวชี้วัดเชิงปริมาณ			ตัวชี้วัดเชิงคุณภาพ		ตัวชี้วัดเชิงเวลา		กำหนดวัน		โครงการ แล้วเสร็จ ตามเวลาที่ กำหนด				ในงบ	นอกงบ
							จำนวน โครงการ	จำนวน ผู้เข้าร่วม โครงการ	จำนวน ครั้งที่ จัด	ผู้เข้าร่วมมี ความรู้ ความเข้าใจ เพิ่มขึ้น	ความพึงพอใจ ของผู้เข้าร่วม โครงการ	โครงการ แล้วเสร็จ ตามเวลาที่ กำหนด	ว/ด/ป								
							(โครงการ)	(คน)	(ครั้ง)	(ร้อยละ)	(ร้อยละ)	(ร้อยละ)	เริ่มต้น	สิ้นสุด							
508	โครงการปฏิบัติวิปัสสนา กัมมัฏฐานเฉลิมพระเกียรติ ประจำปี	1.1	1.1.4	1.1.2	1	โครงการต่อเนื่อง	แผน	1	350	1	96	96	0	01/12/2566	31/12/2567	125,000	0	พระครูโสภณวิรา นวัตร, ผศ.ดร. , พระครูปฏิภา คักคัตถ์ สอนจิต โต, ดร.	วิทยาลัยสงฆ์ สุพรรณบุรีศรี สุวรรณภูมิ		
509	โครงการจัดหางบประมาณเพื่อ สิ่งสนับสนุนการเรียนรู้อของ วิทยาลัย	1.4	1.4.1	1.4.1	1	โครงการต่อเนื่อง	แผน	1	50	1	100	100	0	01/04/2567	30/04/2567	32,000	0	พระครูโสภณวิรา นวัตร, ผศ.ดร. , นายมานพ ปาน สุวรรณ	วิทยาลัยสงฆ์ สุพรรณบุรีศรี สุวรรณภูมิ		
510	โครงการเตรียมความพร้อม ระดับบัณฑิตศึกษา	1.1	1.1.4	1.1.2	1	โครงการต่อเนื่อง	แผน	1	100	2	95	95	0	01/07/2567	31/08/2567	55,000	0	สำนักงานวิชาการ	วิทยาลัยสงฆ์ สุพรรณบุรีศรี สุวรรณภูมิ		
511	โครงการส่งเสริมสนับสนุนให้ บัณฑิตมีทักษะความรู้เท่าทัน เหตุการณ์	1.1	1.1.2	1.1.2	1	โครงการต่อเนื่อง	แผน	1	350	7	96	96	0	01/10/2566	30/09/2567	24,500	0	สำนักงานวิชาการ	วิทยาลัยสงฆ์ สุพรรณบุรีศรี สุวรรณภูมิ		
512	โครงการกิจกรรมเสริมหลักสูตร นิสิต	1.1	1.1.2	1.1.2	1	โครงการต่อเนื่อง	แผน	1	300	14	95	95	0	01/10/2566	30/09/2567	158,870	0	สำนักงานวิชาการ	วิทยาลัยสงฆ์ สุพรรณบุรีศรี สุวรรณภูมิ		

* คำว่า "การผลิตบัณฑิต" หมายถึง 1.สนับสนุนการผลิตบัณฑิต 2.บริการวิชาการ 3.ทำนุบำรุงศิลปวัฒนธรรม

ลำดับ ที่	ชื่อโครงการ	เป้า ประ สงค์	ตัว ชี้ วัด	กล ยุทธ์	การผลิต บัณฑิต *	ลักษณะ โครงการ	แผนการดำเนินการ										ชื่อ ผู้รับผิดชอบ โครงการ	ส่วนกลาง/ วิทยาเขต/ วิทยาลัยสงฆ์			
							แผน	ตัวชี้วัดเชิงปริมาณ			ตัวชี้วัดเชิงคุณภาพ		ตัวชี้วัดเชิงเวลา			งบประมาณ 2566 ไปพลางก่อน			ชื่อ	ส่วนกลาง/ วิทยาเขต/ วิทยาลัยสงฆ์	
								จำนวน โครงการ	จำนวน ผู้เข้าร่วม โครงการ	จำนวน ครั้งที่ จัด	ผู้เข้าร่วมมี ความรู้ ความเข้าใจ เพิ่มขึ้น	ความพึงพอใจ ของผู้เข้าร่วม โครงการ	โครงการ แล้วเสร็จ ตามเวลาที่ กำหนด	กำหนดวัน							
														(โครงการ)	(คน)	(ครั้ง)					(ร้อยละ)
513	โครงการผลิตสื่อการสอนเพื่อ บูรณาการวิชาการทางสังคม	1.3	1.3.3	1.3.2	2	โครงการต่อ เนื่อง	แผน	1	50	2	100	100	0	01/10/2566	30/09/2567	35,640	0	สำนักงานวิชาการ	วิทยาลัยสงฆ์ สุพรรณบุรีศรี สุพรรณภูมิ		
							ผล														
514	โครงการประกันคุณภาพศึกษา	1.3	1.3.3	1.3.3	2	โครงการต่อ เนื่อง	แผน	1	50	3	100	100	0	01/05/2567	31/05/2567	33,910	0	พระครูใบฎีกา ศักดิ์นิยม สุนตจิต โต, ดร.	วิทยาลัยสงฆ์ สุพรรณบุรีศรี สุพรรณภูมิ		
							ผล														
515	โครงการอบรมเพื่อพัฒนา ศักยภาพบุคลากร	1.3	1.3.1	1.3.1	4	โครงการต่อ เนื่อง	แผน	1	50	2	100	100	0	01/11/2566	30/06/2567	27,500	0	พระครูใบฎีกา ศักดิ์นิยม สุนตจิต โต, ดร.	วิทยาลัยสงฆ์ สุพรรณบุรีศรี สุพรรณภูมิ		
							ผล														
516	โครงการปฐมนิเทศนิสิตใหม่	1.1	1.1.3	1.1.2	-	โครงการต่อ เนื่อง	แผน	1	350	1	96	96	0	01/06/2567	30/06/2567	55,000	0	พระครูใบฎีกา ศักดิ์นิยม สุนตจิต โต, ดร.	วิทยาลัยสงฆ์ สุพรรณบุรีศรี สุพรรณภูมิ		
							ผล														
517	โครงการกีฬาสัมพันธ์ มหาวิทยาลัยสงฆ์ภาคตะวันตก	1.2	1.2.3	1.2.2	1	โครงการต่อ เนื่อง	แผน	1	350	1	96	96	0	01/12/2566	31/12/2566	31,000	0	ดร.ณัฐกร ปังละ ออ	วิทยาลัยสงฆ์ สุพรรณบุรีศรี สุพรรณภูมิ		
							ผล														
518	โครงการวิปัสสนากรรมฐานนิสิต	1.1	1.1.2	1.1.2	1	โครงการต่อ เนื่อง	แผน	1	250	0	96	96	0	30/11/2566	30/08/2567	62,000	0	พระครูจิตรธรรมรัต จิตรโม,ดร. และ พระวินัยธรรวลิต	วิทยาลัยสงฆ์ สุราษฎร์ธานี		
							ผล														

* คำว่า "การผลิตบัณฑิต" หมายถึง 1.สนับสนุนการผลิตบัณฑิต 2.บริการวิชาการ 3.ทำนุบำรุงศิลปวัฒนธรรม

ลำดับ ที่	ชื่อโครงการ	เป้า ประสงค์	ตัว ชี้ วัด	กล ยุทธ์	การผลิต บัณฑิต *	ลักษณะ โครงการ	แผนการดำเนินการ										งบประมาณ 2566 ไปพลางก่อน	ชื่อ ผู้รับผิดชอบ โครงการ	ส่วนกลาง/ วิทยาเขต/ วิทยาลัยสงฆ์				
							ตัวชี้วัดเชิงปริมาณ			ตัวชี้วัดเชิงคุณภาพ		ตัวชี้วัดเชิงเวลา		กำหนดวัน		โครงการ แล้วเสร็จ ตามเวลาที่ กำหนด				เริ่มต้น	สิ้นสุด	ในงบ	นอกงบ
							จำนวน โครงการ	จำนวน ผู้เข้าร่วม โครงการ	จำนวน ครั้งที่ จัด	ผู้เข้าร่วมมี ความรู้ ความเข้าใจ เพิ่มขึ้น	ความพึงพอใจ ของผู้เข้าร่วม โครงการ	โครงการ แล้วเสร็จ ตามเวลาที่ กำหนด											
							(โครงการ)	(คน)	(ครั้ง)	(ร้อยละ)	(ร้อยละ)	(ร้อยละ)	เริ่มต้น	สิ้นสุด	ในงบ	นอกงบ							
																	อุดตโม						
519	โครงการกิจกรรมเสริมหลักสูตร	1.1	1.1.3, 1.1.4	1.1.2	1	โครงการต่อเนื่อง	แผน	1	225	3	89	89	0	01/11/2566	30/08/2567	53,400	0	พระปลัดสุวิศิษฐ์ สณญโต	วิทยาลัยสงฆ์ สุราษฎร์ธานี				
							ผล																
520	โครงการพัฒนาศักยภาพบุคลากร	1.3	1.3.1, 1.3.2, 1.3.3, 1.3.4	1.3.1, 1.3.2, 1.3.3, 1.3.4	1	โครงการต่อเนื่อง	แผน	1	25	4	92	92	0	01/11/2566	30/08/2567	66,700	0	นางสาวรัชเกล้า สุวรรณภักดี	วิทยาลัยสงฆ์ สุราษฎร์ธานี				
							ผล																
521	โครงการพัฒนาบัณฑิตให้มีคุณลักษณะทางสติปัญญาและคุณธรรม	1.1	1.1.1	1.1.1	1	โครงการต่อเนื่อง	แผน	1	250	4	92	92	0	01/11/2566	30/11/2567	16,000	0	พระครูปลัดคำธณ กตปุณโญ	วิทยาลัยสงฆ์ สุราษฎร์ธานี				
							ผล																
522	โครงการส่งเสริมและสนับสนุนการพัฒนาศักยภาพบุคลากร	1.3	1.3.2, 1.3.4	1.3.2, 1.3.4	1	โครงการประจำปี	แผน	1	24	2	0	0	0	01/11/2566	30/06/2567	120,000	0	พระครูปริยัติสุ วัฒนภรณ์.ดร.	วิทยาลัยสงฆ์ ระยอง				
							ผล																
523	โครงการเทิดพระเกียรติสถาบันพระมหากษัตริย์	1.1	1.1.4	1.1.1	1	โครงการประจำปี	แผน	1	100	0	0	0	0	01/10/2566	31/08/2567	10,000	0	อ.กฤษณะ เขียว เวช	วิทยาลัยสงฆ์ ระยอง				
							ผล																
524	โครงการปฐมนิเทศก่อนออกปฏิบัติศาสนกิจและบริการสังคม	1.1	1.1.4	1.1.2	1	โครงการประจำปี	แผน	1	113	0	0	0	0	01/03/2567	30/06/2567	10,000	0	พระครูรัตนกร วิสุทธิ์	วิทยาลัยสงฆ์ ระยอง				
							ผล																

* คำว่า "การผลิตบัณฑิต" หมายถึง 1.สนับสนุนการผลิตบัณฑิต 2.บริการวิชาการ 3.ทำนุบำรุงศิลปวัฒนธรรม

ลำดับ ที่	ชื่อโครงการ	เป้า ประสงค์	ตัว ชี้ วัด	กล ยุทธ์	การผลิต บัณฑิต *	ลักษณะ โครงการ	แผนการดำเนินการ										ชื่อ ผู้รับผิดชอบ โครงการ	ส่วนกลาง/ วิทยาเขต/ วิทยาลัยสงฆ์			
							แผน	ตัวชี้วัดเชิงปริมาณ			ตัวชี้วัดเชิงคุณภาพ		ตัวชี้วัดเชิงเวลา		งบประมาณ 2566 ไปกลางก่อน				ชื่อ	ส่วนกลาง/ วิทยาเขต/ วิทยาลัยสงฆ์	
								จำนวน โครงการ	จำนวน ผู้เข้าร่วม โครงการ	จำนวน ครั้งที่ จัด	ผู้เข้าร่วมมี ความรู้ ความเข้าใจ เพิ่มขึ้น	ความพึงพอใจ ของผู้เข้าร่วม โครงการ	โครงการ แล้วเสร็จ ตามเวลาที่ กำหนด	กำหนดวัน							
														ว/ด/ป							ว/ด/ป
(โครงการ)	(คน)	(ครั้ง)	(ร้อยละ)	(ร้อยละ)	(ร้อยละ)	เริ่มต้น	สิ้นสุด														
525	โครงการฉลองปริญญาและ ปฐมนิเทศการศึกษา	1.1	1.1.4	1.1.2	1	โครงการ ประจำปี	แผน	1	85	2	0	0	0	01/11/2566	30/06/2567	60,000	0	พระมหาบุญรอด อมรทตโต,ดร.	วิทยาลัยสงฆ์ ระยอง		
							ผล														
526	โครงการกีฬาสัมพันธ์	1.1	1.1.4	1.1.2	1	โครงการ ประจำปี	แผน	1	170	2	0	0	0	01/10/2566	28/02/2567	28,500	31,500	อ.กฤษณะ เขียว เวช	วิทยาลัยสงฆ์ ระยอง		
							ผล														
527	โครงการพิธีไหว้ครู	1.1	1.1.4	1.1.2	3	โครงการ ประจำปี	แผน	1	200	0	0	0	0	01/04/2567	31/07/2567	5,000	0	อ.ศิริพร จบศรี	วิทยาลัยสงฆ์ ระยอง		
							ผล														
528	โครงการปฏิบัติวิปัสสนากัมมัฏ ฐานนิสิต	1.2	1.2.1	1.2.2	1	โครงการ ประจำปี	แผน	1	230	1	0	0	0	15/12/2566	24/12/2566	130,000	20,000	พระมหาบุญรอด อมรทตโต,ดร.	วิทยาลัยสงฆ์ ระยอง		
							ผล														
529	โครงการประชาสัมพันธ์รับสมัคร นิสิต	1.4	1.4.2	1.4.1	1	โครงการ ประจำปี	แผน	1	90	0	0	0	0	01/11/2566	30/06/2567	40,000	10,000	พระมหาบุญรอด อมรทตโต,ดร.	วิทยาลัยสงฆ์ ระยอง		
							ผล														
530	โครงการเสริมหลักสูตร	1.1	1.1.4	1.1.1	1	โครงการ ประจำปี	แผน	1	200	5	0	0	0	01/02/2567	28/02/2567	100,000	0	อ.กฤษณะ เขียว เวช	วิทยาลัยสงฆ์ ระยอง		
							ผล														
531	โครงการจัดทำแผนพัฒนาฯ/ แผนงบประมาณ/แผนปฏิบัติ การ	1.1	1.1.1, 1.1.2, 1.1.3, 1.1.4	1.1.1, 1.1.2	1	โครงการต่อ เนื่อง	แผน	1	250	1	100	100	0	01/10/2566	30/10/2567		0	ฝ่ายบริหาร	วิทยาลัยสงฆ์ ตาก		
							ผล														

* คำว่า "การผลิตบัณฑิต" หมายถึง 1.สนับสนุนการผลิตบัณฑิต 2.บริการวิชาการ 3.ทำนุบำรุงศิลปวัฒนธรรม

ลำดับ ที่	ชื่อโครงการ	เป้า ประสงค์	ตัว ชี้ วัด	กล ยุทธ์	การผลิต บัณฑิต *	ลักษณะ โครงการ	แผนการดำเนินการ										งบประมาณ 2566 ไปพลางก่อน	ชื่อ ผู้รับผิดชอบ โครงการ	ส่วนกลาง/ วิทยาเขต/ วิทยาลัยสงฆ์		
							ตัวชี้วัดเชิงปริมาณ			ตัวชี้วัดเชิงคุณภาพ		ตัวชี้วัดเชิงเวลา		กำหนดวัน		โครงการ แล้วเสร็จ ตามเวลาที่ กำหนด				ในงบ	นอกงบ
							จำนวน โครงการ	จำนวน ผู้เข้าร่วม โครงการ	จำนวน ครั้งที่ จัด	ผู้เข้าร่วมมี ความรู้ ความเข้าใจ เพิ่มขึ้น	ความพึงพอใจ ของผู้เข้าร่วม โครงการ	โครงการ แล้วเสร็จ ตามเวลาที่ กำหนด	ว/ด/ป								
							(โครงการ)	(คน)	(ครั้ง)	(ร้อยละ)	(ร้อยละ)	(ร้อยละ)	เริ่มต้น	สิ้นสุด							
532	โครงการส่งเสริมและพัฒนานิสิต	1.1	1.1.1, 1.1.2, 1.1.3, 1.1.4	1.1.1, 1.1.2	1	โครงการ ประจำปี	แผน	1	250	0	100	100	0	28/01/2567	28/01/2567	30,000	0	ฝ่ายบริหาร	วิทยาลัยสงฆ์ ตาก		
							ผล														
533	โครงการพัฒนาบุคลากรสาย วิชาการและสายปฏิบัติการ	1.1	1.1.1, 1.1.2, 1.1.3, 1.1.4	1.1.1, 1.1.2	1	โครงการต่อ เนื่อง	แผน	1	14	0	100	100	0	01/10/2566	30/09/2567	30,000	0	ฝ่ายบริหาร	วิทยาลัยสงฆ์ ตาก		
							ผล														
534	โครงการปฏิบัติวิปัสสนา กัมมัฏฐานนิสิต	1.1	1.1.1, 1.1.2, 1.1.3, 1.1.4	1.1.1, 1.1.2	1	โครงการ ประจำปี	แผน	1	250	1	100	100	0	04/12/2566	13/12/2566	150,000	0	ฝ่ายวิชาการ	วิทยาลัยสงฆ์ ตาก		
							ผล														
535	โครงการกิจกรรมเสริมหลักสูตร	1.1	1.1.1, 1.1.2, 1.1.3, 1.1.4	1.1.1, 1.1.2	1	โครงการต่อ เนื่อง	แผน	1	250	1	100	100	0	01/10/2566	30/09/2567	40,000	0	ฝ่ายวิชาการ	วิทยาลัยสงฆ์ ตาก		
							ผล														
536	โครงการส่งเสริมกีฬา นันทนาการภายในมหาวิทยาลัย	1.1	1.1.1, 1.1.2	1.1.2	1	โครงการ ประจำปี	แผน	1	250	1	100	100	0	29/07/2567	29/07/2567	40,000	0	ฝ่ายวิชาการ	วิทยาลัยสงฆ์ ตาก		
							ผล														

* คำว่า "การผลิตบัณฑิต" หมายถึง 1.สนับสนุนการผลิตบัณฑิต 2.บริการวิชาการ 3.ทำนุบำรุงศิลปวัฒนธรรม

ลำดับ ที่	ชื่อโครงการ	เป้า ประสงค์	ตัว ชี้ วัด	กล ยุทธ์	การผลิต บัณฑิต *	ลักษณะ โครงการ	แผนการดำเนินการ										งบประมาณ 2566 ไปพลางก่อน	ชื่อ ผู้รับผิดชอบ โครงการ	ส่วนกลาง/ วิทยาเขต/ วิทยาลัยสงฆ์		
							ตัวชี้วัดเชิงปริมาณ			ตัวชี้วัดเชิงคุณภาพ		ตัวชี้วัดเชิงเวลา		กำหนดวัน		โครงการ แล้วเสร็จ ตามเวลาที่ กำหนด				ในงบ	นอกงบ
							จำนวน โครงการ	จำนวน ผู้เข้าร่วม โครงการ	จำนวน ครั้งที่ จัด	ผู้เข้าร่วมมี ความรู้ ความเข้าใจ เพิ่มขึ้น	ความพึงพอใจ ของผู้เข้าร่วม โครงการ	โครงการ แล้วเสร็จ ตามเวลาที่ กำหนด	ว/ด/ป								
							(โครงการ)	(คน)	(ครั้ง)	(ร้อยละ)	(ร้อยละ)	(ร้อยละ)	เริ่มต้น	สิ้นสุด							
			1.1.3, 1.1.4																		
537	โครงการประชาสัมพันธ์แนะแนว สถานศึกษา	1.1	1.1.1, 1.1.2, 1.1.3, 1.1.4	1.1.1, 1.1.2	1	โครงการต่อเนื่อง	แผน ผล	1 250	0	100	100	0	01/10/2566	30/09/2567	40,000	0	ฝ่ายวิชาการ	วิทยาลัยสงฆ์ ตาก			
538	โครงการกิจกรรมเสริมหลักสูตร" ปฐมนิเทศนิสิตใหม่" (ป.ตรี)	1.1	1.1.2	1.1.2	1	โครงการจบ ในปีงบประมาณ	แผน ผล	1 70	1	100	100	0	01/04/2567	30/06/2567	30,000	0	นายประสาน เจริญศรี	วิทยาลัยสงฆ์ ชลบุรี			
539	โครงการผลิตสื่อการเรียนการส อน	1.1	1.1.4	1.1.1, 1.1.2	1	โครงการจบ ในปีงบประมาณ	แผน ผล	1 251	1	80	80	0	01/01/2567	30/03/2567	30,000	0	นายประสาน เจริญศรี	วิทยาลัยสงฆ์ ชลบุรี			
540	โครงการกิจกรรมเสริมหลักสูตร ป.ตรี	1.2	1.2.1	1.2.2	1	โครงการจบ ในปีงบประมาณ	แผน ผล	1 52	1	100	100	0	01/04/2567	30/06/2567	63,660	0	นายประสาน เจริญศรี	วิทยาลัยสงฆ์ ชลบุรี			
541	โครงการกีฬาสัมพันธ์นิสิต คฤหัสถ์	1.1	1.1.4	1.1.2	1	โครงการจบ ในปีงบประมาณ	แผน ผล	1 269	1	80	80	0	01/01/2567	30/03/2567	50,000	0	นายประสาน เจริญศรี	วิทยาลัยสงฆ์ ชลบุรี			

* คำว่า "การผลิตบัณฑิต" หมายถึง 1.สนับสนุนการผลิตบัณฑิต 2.บริการวิชาการ 3.ทำนุบำรุงศิลปวัฒนธรรม

ลำดับ ที่	ชื่อโครงการ	เป้า ประสงค์	ตัว ชี้ วัด	กล ยุทธ์	การผลิต บัณฑิต *	ลักษณะ โครงการ	แผนการดำเนินการ										ชื่อ ผู้รับผิดชอบ โครงการ	ส่วนกลาง/ วิทยาเขต/ วิทยาลัยสงฆ์	
							ตัวชี้วัดเชิงปริมาณ			ตัวชี้วัดเชิงคุณภาพ		ตัวชี้วัดเชิงเวลา		งบประมาณ 2566 ไปพลางก่อน		ชื่อ			ส่วนกลาง/ วิทยาเขต/ วิทยาลัยสงฆ์
							จำนวน โครงการ	จำนวน ผู้เข้าร่วม โครงการ	จำนวน ครั้งที่ จัด	ผู้เข้าร่วมมี ความรู้ ความเข้าใจ เพิ่มขึ้น	ความพึงพอใจ ของผู้เข้าร่วม โครงการ	โครงการ แล้วเสร็จ ตามเวลาที่ กำหนด	กำหนดวัน						
													(โครงการ)	(คน)	(ครั้ง)	(ร้อยละ)			(ร้อยละ)
542	โครงการจัดเตรียมสิ่งสนับสนุน การเรียนรู้แก่หลักสูตร	1.2	1.2.3	1.2.1	4	โครงการจบ ในปีงบประมาณ	แผน	1	269	1	80	80	100	01/04/2567	30/06/2567	36,660	0	นายประสาน เจริญศรี	วิทยาลัยสงฆ์ ชลบุรี
							ผล												
543	โครงการประชุมวิชาการ	1.1	1.1.2	1.1.1, 1.1.2	2	โครงการจบ ในปีงบประมาณ	แผน	1	269	1	80	80	100	01/10/2566	31/12/2566	73,330	0	นายประสาน เจริญศรี	วิทยาลัยสงฆ์ ชลบุรี
							ผล												
544	โครงการประชาสัมพันธ์รับสมัคร นิสิต	1.1	1.1.4	1.1.2	1	โครงการจบ ในปีงบประมาณ	แผน	1	80	0	100	100	0	01/01/2567	30/03/2567	21,330	0	นายประสาน เจริญศรี	วิทยาลัยสงฆ์ ชลบุรี
							ผล												
545	โครงการพัฒนาบุคลากร	1.3	1.3.1	1.3.3	4	โครงการจบ ในปีงบประมาณ	แผน	1	13	0	100	100	0	01/01/2567	30/03/2567	43,330	0	นายประสาน เจริญศรี	วิทยาลัยสงฆ์ ชลบุรี
							ผล												
546	โครงการปฏิบัติวิปัสสนา กัมมัฏฐานเฉลิมพระเกียรติ ประจำปี	1.1	1.1.2	1.1.2	3	โครงการจบ ในปีงบประมาณ	แผน	1	251	0	100	100	0	01/10/2566	30/12/2566	80,000	0	นายประสาน เจริญศรี	วิทยาลัยสงฆ์ ชลบุรี
							ผล												
547	โครงการพัฒนาบัณฑิตที่พึง ประสงค์	1.1	1.1.3	1.1.2	1	โครงการจบ ในปีงบประมาณ	แผน	1	251	1	80	80	100	01/10/2566	30/12/2566	56,660	0	นายประสาน เจริญศรี	วิทยาลัยสงฆ์ ชลบุรี
							ผล												

* คำว่า "การผลิตบัณฑิต" หมายถึง 1.สนับสนุนการผลิตบัณฑิต 2.บริการวิชาการ 3.ทำนุบำรุงศิลปวัฒนธรรม

ลำดับ ที่	ชื่อโครงการ	เป้า ประสงค์	ตัว ชี้ วัด	กล ยุทธ์	การผลิต บัณฑิต *	ลักษณะ โครงการ	แผนการดำเนินการ										งบประมาณ 2566 ไปพลางก่อน	ชื่อ ผู้รับผิดชอบ โครงการ	ส่วนกลาง/ วิทยาเขต/ วิทยาลัยสงฆ์		
							ตัวชี้วัดเชิงปริมาณ			ตัวชี้วัดเชิงคุณภาพ		ตัวชี้วัดเชิงเวลา		กำหนดวัน		โครงการ แล้วเสร็จ ตามเวลาที่ กำหนด				ในงบ	นอกงบ
							จำนวน โครงการ	จำนวน ผู้เข้าร่วม โครงการ	จำนวน ครั้งที่ จัด	ผู้เข้าร่วมมี ความรู้ ความเข้าใจ เพิ่มขึ้น	ความพึงพอใจ ของผู้เข้าร่วม โครงการ	โครงการ แล้วเสร็จ ตามเวลาที่ กำหนด	ว/ด/ป								
							(โครงการ)	(คน)	(ครั้ง)	(ร้อยละ)	(ร้อยละ)	(ร้อยละ)	เริ่มต้น	สิ้นสุด							
548	โครงการปฏิบัติวิปัสสนา กัมมัฏฐาน	1.1	1.1.2	1.1.2	1	โครงการ ประจำปี	แผน	1	299	1	50	50	0	07/12/2566	17/12/2566	40,000	0	อาจารย์ ประจำหลักสูตร พุทธศาสตร์ บัณฑิตและหลัก สูตรรัฐประศาสน ศาสตร์บัณฑิต	วิทยาลัยสงฆ์ จันทบุรี		
							ผล														
549	โครงการเตรียมความพร้อมเพื่อ เข้าศึกษาในระดับบัณฑิตศึกษา หลักสูตรพุทธศาสตรมหาบัณฑิต สาขาวิชาการจัดการเชิงพุทธ รุ่น ที่ ๑	1.1	1.1.2	1.1.2	1	โครงการจบ ในปี ประมาณ	แผน	1	30	1	83	83	100	03/11/2566	03/11/2566	28,000	0	อาจารย์ ประจำหลักสูตร บัณฑิตศึกษา, พระครูธรรมจริ ชาติ, ดร./ดร. ปชาบดี	วิทยาลัยสงฆ์ จันทบุรี		
							ผล														
550	โครงการกิจกรรมเสริมหลักสูตร (ไหว้ครู บูรพาจารย์)	1.1	1.1.2	1.1.2	1	โครงการจบ ในปี ประมาณ	แผน	1	150	1	80	80	100	25/09/2567	25/09/2567	20,000	0	อาจารย์ ประจำหลักสูตร ร.บ., พธ.บ., พธ.ม. สาขา วิชาการจัดการ เชิงพุทธ	วิทยาลัยสงฆ์ จันทบุรี		
							ผล														

* คำว่า "การผลิตบัณฑิต" หมายถึง 1.สนับสนุนการผลิตบัณฑิต 2.บริการวิชาการ 3.ทำนุบำรุงศิลปวัฒนธรรม

ลำดับ ที่	ชื่อโครงการ	เป้า ประสงค์	ตัว ชี้ วัด	กล ยุทธ์	การผลิต บัณฑิต *	ลักษณะ โครงการ	แผนการดำเนินการ										ชื่อ ผู้รับผิดชอบ โครงการ	ส่วนกลาง/ วิทยาเขต/ วิทยาลัยสงฆ์	
							ตัวชี้วัดเชิงปริมาณ			ตัวชี้วัดเชิงคุณภาพ		ตัวชี้วัดเชิงเวลา		งบประมาณ 2566 ไปพลางก่อน		ชื่อ			ส่วนกลาง/ วิทยาเขต/ วิทยาลัยสงฆ์
							จำนวน โครงการ	จำนวน ผู้เข้าร่วม โครงการ	จำนวน ครั้งที่ จัด	ผู้เข้าร่วมมี ความรู้ ความเข้าใจ เพิ่มขึ้น	ความพึงพอใจ ของผู้เข้าร่วม โครงการ	โครงการ แล้วเสร็จ ตามเวลาที่ กำหนด	กำหนดวัน						
													(โครงการ)	(คน)	(ครั้ง)	(ร้อยละ)			(ร้อยละ)
551	โครงการกิจกรรมเสริมหลักสูตร (อบรมนิสิตปฏิบัติศาสนกิจ)	1.1	1.1.2	1.1.2	1	โครงการจบ ในปีงบประมาณ	แผน	1	22	1	82	82	0	15/07/2567	15/07/2567	5,000	0	อาจารย์ ประจำหลักสูตร ร.บ., พธ.บ., พธ.ม. สาขา วิชาการจัดการ เชิงพุทธ	วิทยาลัยสงฆ์ จันทบุรี
							ผล												
552	โครงการปรับพื้นฐานนิสิตก่อน เข้าเรียน (ภาษาอังกฤษ/ เทคโนโลยีดิจิทัลสำหรับนิสิต ใหม่)	1.1	1.1.2	1.1.2	1	โครงการจบ ในปีงบประมาณ	แผน	1	150	1	0	0	100	01/06/2567	16/06/2567	30,000	0	อาจารย์ ประจำหลักสูตร พุทธศาสตร์ บัณฑิต สาขา วิชาการจัดการ เชิงพุทธ และหลัก สูตรรัฐประศาสน ศาสตร์บัณฑิต	วิทยาลัยสงฆ์ จันทบุรี
							ผล												
553	โครงการกิจกรรมเสริมหลักสูตร (ทุกอย่างไว้ให้ปัง)	1.1	1.1.2, 1.1.4	1.1.1, 1.1.2	1,2	โครงการจบ ในปีงบประมาณ	แผน	1	200	1	80	80	100	20/01/2567	28/01/2567	45,000	0	อาจารย์ ประจำหลักสูตร ร.บ., พธ.บ., พธ.ม. สาขา วิชาการจัดการ	วิทยาลัยสงฆ์ จันทบุรี
							ผล												

* คำว่า "การผลิตบัณฑิต" หมายถึง 1.สนับสนุนการผลิตบัณฑิต 2.บริการวิชาการ 3.ทำนุบำรุงศิลปวัฒนธรรม

ลำดับ ที่	ชื่อโครงการ	เป้า ประสงค์	ตัว ชี้ วัด	กล ยุทธ์	การผลิต บัณฑิต *	ลักษณะ โครงการ	แผนการดำเนินการ										งบประมาณ 2566 ไปพลางก่อน	ชื่อ ผู้รับผิดชอบ โครงการ	ส่วนกลาง/ วิทยาเขต/ วิทยาลัยสงฆ์		
							ตัวชี้วัดเชิงปริมาณ			ตัวชี้วัดเชิงคุณภาพ		ตัวชี้วัดเชิงเวลา		กำหนดวัน		โครงการ แล้วเสร็จ ตามเวลาที่ กำหนด				ในงบ	นอกงบ
							จำนวน โครงการ	จำนวน ผู้เข้าร่วม โครงการ	จำนวน ครั้งที่ จัด	ผู้เข้าร่วมมี ความรู้ ความเข้าใจ เพิ่มขึ้น	ความพึงพอใจ ของผู้เข้าร่วม โครงการ	โครงการ แล้วเสร็จ ตามเวลาที่ กำหนด	ว/ด/ป								
							(โครงการ)	(คน)	(ครั้ง)	(ร้อยละ)	(ร้อยละ)	(ร้อยละ)	เริ่มต้น	สิ้นสุด							
																	เชิงพุทธ				
554	โครงการพัฒนากระบวนการเรียนรู้สู่ศตวรรษที่ 21 (จัดนิสิตออกบริการสังคม)	1.1	1.1.4	1.1.1	1	โครงการจบ ในปีงบประมาณ	แผน	1	150	1	80	80	100	20/03/2567	30/03/2567	25,000	0	อาจารย์ ประจำหลักสูตร ร.บ., พธ.บ, พธ. ม สาขาการ จัดการเชิงพุทธ	วิทยาลัยสงฆ์ จันทบุรี		
							ผล														
555	โครงการพัฒนากระบวนการเรียนรู้สู่ศตวรรษที่ 21 (พุทธบูรณาการกับศาสตร์ความเชื่อ)	1.1	1.1.4	1.1.2	1	โครงการจบ ในปีงบประมาณ	แผน	1	100	1	80	80	0	20/01/2567	28/01/2567	15,000	0	อาจารย์ ประจำหลักสูตร ร.บ., พธ.บ., พธ.ม. สาขา วิชาการจัดการ เชิงพุทธ	วิทยาลัยสงฆ์ จันทบุรี		
							ผล														
556	โครงการปฐมนิเทศนิสิตใหม่ 2567	1.1	1.1.2	1.1.2	1	โครงการจบ ในปีงบประมาณ	แผน	1	170	1	59	59	100	15/06/2567	30/06/2567	30,000	0	อาจารย์ ประจำหลักสูตร พุทธศาสตร์ บัณฑิตและหลัก สูตรรัฐประศาสน ศาสตร์บัณฑิต	วิทยาลัยสงฆ์ จันทบุรี		
							ผล														

* คำว่า "การผลิตบัณฑิต" หมายถึง 1.สนับสนุนการผลิตบัณฑิต 2.บริการวิชาการ 3.ทำนุบำรุงศิลปวัฒนธรรม

ลำดับ ที่	ชื่อโครงการ	เป้า ประสงค์	ตัว ชี้ วัด	กล ยุทธ์	การผลิต บัณฑิต *	ลักษณะ โครงการ	แผนการดำเนินการ										ชื่อ ผู้รับผิดชอบ โครงการ	ส่วนกลาง/ วิทยาเขต/ วิทยาลัยสงฆ์			
							แผน	ตัวชี้วัดเชิงปริมาณ			ตัวชี้วัดเชิงคุณภาพ		ตัวชี้วัดเชิงเวลา		งบประมาณ 2566 ไปกลางก่อน				เริ่ม งบ	นอก งบ	
								จำนวน โครงการ	จำนวน ผู้เข้าร่วม โครงการ	จำนวน ครั้งที่ จัด	ผู้เข้าร่วมมี ความรู้ ความเข้าใจ เพิ่มขึ้น	ความพึงพอใจ ของผู้เข้าร่วม โครงการ	โครงการ แล้วเสร็จ ตามเวลาที่ กำหนด	กำหนดวัน							
														ว/ด/ป							ว/ด/ป
(โครงการ)	(คน)	(ครั้ง)	(ร้อยละ)	(ร้อยละ)	(ร้อยละ)	เริ่มต้น	สิ้นสุด														
557	โครงการให้ความรู้แก่พระนิสิตก่อนออกปฏิบัติศาสนกิจ	1.1	1.1.1, 1.1.2, 1.1.3, 1.1.4	1.1.1, 1.1.2	1,2	โครงการต่อเนื่อง	แผน	1	0	0	0	0	0	01/04/2567	30/06/2567	10,000	40,000	สำนักงานวิชาการ	วิทยาลัยสงฆ์ กำแพงเพชร		
							ผล														
558	โครงการประชาสัมพันธ์แนวทางการศึกษา	1.1	1.1.1, 1.1.2, 1.1.3, 1.1.4	1.1.1, 1.1.2	2	โครงการต่อเนื่อง	แผน	1	300	1	67	67	0	01/10/2566	31/12/2566	30,000	70,000	สำนักงานวิชาการ	วิทยาลัยสงฆ์ กำแพงเพชร		
							ผล														
559	โครงการปฏิบัติวิปัสสนากัมมัฏฐานนิสิต	1.1	1.1.2, 1.1.3, 1.1.4	1.1.1, 1.1.2	2	โครงการต่อเนื่อง	แผน	1	0	0	0	0	0	01/01/2567	31/03/2567	80,000	120,000	สำนักวิทยาลัย	วิทยาลัยสงฆ์ กำแพงเพชร		
							ผล														
560	โครงการจัดกิจกรรมเสริมหลักสูตรนิสิต	1.2	1.2.2, 1.2.3	1.2.1, 1.2.2	2,3	โครงการต่อเนื่อง	แผน	1	0	0	0	0	0	01/01/2567	31/03/2567	50,000	50,000	สำนักงานวิชาการ	วิทยาลัยสงฆ์ กำแพงเพชร		
							ผล														
561	โครงการเพิ่มศักยภาพพัฒนาทักษะด้านเทคโนโลยี กำแพงเพชร	1.1	1.1.1, 1.1.2, 1.1.3	1.1.1, 1.1.2	1,2	โครงการต่อเนื่อง	แผน	1	0	0	0	0	0	01/07/2567	30/09/2567	20,000	80,000	สำนักงานวิชาการ	วิทยาลัยสงฆ์ กำแพงเพชร		
							ผล														
562	โครงการปฐมนิเทศนิสิต	1.1	1.1.2	1.1.2	1,2	โครงการต่อเนื่อง	แผน	1	0	0	0	0	0	01/04/2567	30/06/2567	40,000	60,000	สำนักงานวิชาการ	วิทยาลัยสงฆ์ กำแพงเพชร		
							ผล														

* คำว่า "การผลิตบัณฑิต" หมายถึง 1.สนับสนุนการผลิตบัณฑิต 2.บริการวิชาการ 3.ทำนุบำรุงศิลปวัฒนธรรม

ลำดับ ที่	ชื่อโครงการ	เป้า ประสงค์	ตัว ชี้ วัด	กล ยุทธ์	การผลิต บัณฑิต *	ลักษณะ โครงการ	แผนการดำเนินการ										ชื่อ ผู้รับผิดชอบ โครงการ	ส่วนกลาง/ วิทยาเขต/ วิทยาลัยสงฆ์				
							แผน	ตัวชี้วัดเชิงปริมาณ			ตัวชี้วัดเชิงคุณภาพ		ตัวชี้วัดเชิงเวลา		งบประมาณ 2566 ไปพลางก่อน				เริ่ม ต้น	สิ้นสุด	ใน งบ	นอก งบ
								จำนวน โครงการ	จำนวน ผู้เข้าร่วม โครงการ	จำนวน ครั้งที่ จัด	ผู้เข้าร่วมมี ความรู้ ความเข้าใจ เพิ่มขึ้น	ความพึงพอใจ ของผู้เข้าร่วม โครงการ	โครงการ แล้วเสร็จ ตามเวลาที่ กำหนด	กำหนดวัน								
														ว/ด/ป	ว/ด/ป							
563	โครงการส่งเสริมและพัฒนา ศักยภาพบุคลากรกำแพงเพชร	1.3	1.3.1, 1.3.2, 1.3.3, 1.3.4	1.3.1, 1.3.2, 1.3.3, 1.3.4	2,3,4	โครงการต่อ เนื่อง	แผน	1	0	0	0	0	0	01/01/2567	31/03/2567	80,000	20,000	สำนักวิทยาลัย	วิทยาลัยสงฆ์ กำแพงเพชร			
							ผล															
564	โครงการเพิ่มศักยภาพพัฒนา ทักษะภาษาอังกฤษกำแพงเพชร	1.2	1.2.1, 1.2.2, 1.2.3	1.2.1, 1.2.2	1,2	โครงการต่อ เนื่อง	แผน	1	0	0	0	0	0	01/01/2567	31/03/2567	20,000	80,000	สำนักงานวิชาการ	วิทยาลัยสงฆ์ กำแพงเพชร			
							ผล															
565	โครงการเตรียมความพร้อมก่อน เข้าศึกษาของนิสิต	1.3	1.3.1, 1.3.3, 1.3.4	1.3.1, 1.3.3, 1.3.4	1	โครงการต่อ เนื่อง	แผน	1	200	0	0	0	0	31/05/2567	01/06/2567	28,000	0	พระครูวิหาร กิจจานุยุต	หน่วยวิทย บริการวิทยาลัย สงฆ์พุทธชินราช วัดหมอนไม้ อ. เมือง จ. อุตรดิตถ์			
							ผล															
566	โครงการปฏิบัติวิปัสสนา กัมมัฏฐานนิสิต	1.1	1.1.1, 1.1.2, 1.1.3, 1.1.4	1.1.1, 1.1.2	1	โครงการ ประจำปี	แผน	1	200	1	0	0	0	11/12/2566	21/12/2566	200,000	0	พระครูวิหาร กิจจานุยุต	หน่วยวิทย บริการวิทยาลัย สงฆ์พุทธชินราช วัดหมอนไม้ อ. เมือง จ.			
							ผล															

* คำว่า "การผลิตบัณฑิต" หมายถึง 1.สนับสนุนการผลิตบัณฑิต 2.บริการวิชาการ 3.ทำนุบำรุงศิลปวัฒนธรรม

ลำดับ ที่	ชื่อโครงการ	เป้า ประสงค์	ตัว ชี้ วัด	กล ยุทธ์	การผลิต บัณฑิต *	ลักษณะ โครงการ	แผนการดำเนินการ										งบประมาณ 2566 ไปกลางก่อน	ชื่อ ผู้รับผิดชอบ โครงการ	ส่วนกลาง/ วิทยาเขต/ วิทยาลัยสงฆ์		
							ตัวชี้วัดเชิงปริมาณ			ตัวชี้วัดเชิงคุณภาพ		ตัวชี้วัดเชิงเวลา		กำหนดวัน		โครงการ แล้วเสร็จ ตามเวลาที่ กำหนด				ในงบ	นอกงบ
							จำนวน โครงการ	จำนวน ผู้เข้าร่วม โครงการ	จำนวน ครั้งที่ จัด	ผู้เข้าร่วมมี ความรู้ ความเข้าใจ เพิ่มขึ้น	ความพึงพอใจ ของผู้เข้าร่วม โครงการ	โครงการ แล้วเสร็จ ตามเวลาที่ กำหนด	ว/ด/ป								
							(โครงการ)	(คน)	(ครั้ง)	(ร้อยละ)	(ร้อยละ)	(ร้อยละ)	เริ่มต้น	สิ้นสุด							
																	อุดรดิตต์				
567	โครงการปฐมนิเทศนิสิตใหม่และเตรียมความพร้อมก่อนการเข้าศึกษา	1.1	1.1.2, 1.1.3	1.1.2	-	โครงการจบ ในปีงบประมาณ	แผน	1	0	0	0	0	0	01/10/2566	30/09/2567	30,000	0	วิทยาลัยสงฆ์ กาญจนบุรี ศรี ไพบุลย์	วิทยาลัยสงฆ์ กาญจนบุรี ศรี ไพบุลย์		
							ผล														
568	โครงการประชาสัมพันธ์รับนิสิตใหม่	1.1	1.1.1, 1.1.2, 1.1.3, 1.1.4	1.1.1, 1.1.2	-	โครงการจบ ในปีงบประมาณ	แผน	1	0	0	0	0	0	01/10/2566	30/09/2567	30,000	0	วิทยาลัยสงฆ์ กาญจนบุรี ศรี ไพบุลย์	วิทยาลัยสงฆ์ กาญจนบุรี ศรี ไพบุลย์		
							ผล														
569	โครงการสนับสนุนการผลิตเอกสารประกอบการสอน ตำรางานวิจัย และผลงานทางวิชาการอื่น	1.2	1.2.3	1.2.2	-	โครงการจบ ในปีงบประมาณ	แผน	1	0	0	0	0	0	01/10/2566	30/09/2567		50,000	วิทยาลัยสงฆ์ กาญจนบุรี ศรี ไพบุลย์	วิทยาลัยสงฆ์ กาญจนบุรี ศรี ไพบุลย์		
							ผล														
570	โครงการปฏิบัติธรรมเฉลิมพระเกียรติ	1.1	1.1.2	1.1.2	-	โครงการจบ ในปีงบประมาณ	แผน	1	0	0	0	0	0	01/10/2566	30/09/2567	100,000	0	วิทยาลัยสงฆ์ กาญจนบุรี ศรี ไพบุลย์	วิทยาลัยสงฆ์ กาญจนบุรี ศรี ไพบุลย์		
							ผล														
571	โครงการประชาสัมพันธ์หลักสูตรและแนะแนวการศึกษา	1.2	1.2.3	1.2.2	-	โครงการจบ ในปีงบประมาณ	แผน	1	0	0	0	0	0	01/10/2566	30/09/2567	10,000	0	วิทยาลัยสงฆ์ กาญจนบุรี ศรี ไพบุลย์	วิทยาลัยสงฆ์ กาญจนบุรี ศรี ไพบุลย์		
							ผล														

* คำว่า "การผลิตบัณฑิต" หมายถึง 1.สนับสนุนการผลิตบัณฑิต 2.บริการวิชาการ 3.ทำนุบำรุงศิลปวัฒนธรรม

ลำดับ ที่	ชื่อโครงการ	เป้า ประสงค์	ตัว ชี้ วัด	กล ยุทธ์	การผลิต บัณฑิต *	ลักษณะ โครงการ	แผนการดำเนินการ										งบประมาณ 2566 ไปพลางก่อน	ชื่อ ผู้รับผิดชอบ โครงการ	ส่วนกลาง/ วิทยาเขต/ วิทยาลัยสงฆ์			
							แผน	ตัวชี้วัดเชิงปริมาณ			ตัวชี้วัดเชิงคุณภาพ		ตัวชี้วัดเชิงเวลา		โครงการ แล้วเสร็จ ตามเวลาที่ กำหนด	กำหนดวัน				ในงบ	นอกงบ	
								จำนวน โครงการ	จำนวน ผู้เข้าร่วม โครงการ	จำนวน ครั้งที่ จัด	ผู้เข้าร่วมมี ความรู้ ความเข้าใจ เพิ่มขึ้น	ความพึงพอใจ ของผู้เข้าร่วม โครงการ	ว/ด/ป	ว/ด/ป								
																(โครงการ)						(คน)
572	โครงการเปิดหลักสูตรปริญญาโท คณะพุทธศาสตร์	1.1	1.1.4	1.1.2	-	โครงการจบ ในปีงบประมาณ	แผน	1	0	0	0	0	0	01/10/2566	30/09/2567	576,460	วิทยาลัยสงฆ์ กาญจนบุรี ศรี ไพบูลย์	วิทยาลัยสงฆ์ กาญจนบุรี ศรี ไพบูลย์				
							ผล															
573	โครงการส่งเสริมการเรียนรู้ใน ศตวรรษที่21	1.1	1.1.4	1.1.2	-	โครงการจบ ในปีงบประมาณ	แผน	1	0	0	0	0	0	01/10/2566	30/09/2567	65,000	วิทยาลัยสงฆ์ กาญจนบุรี ศรี ไพบูลย์	วิทยาลัยสงฆ์ กาญจนบุรี ศรี ไพบูลย์				
							ผล															
574	โครงการส่งเสริมให้คณาจารย์ และนิสิตใช้สิ่งสนับสนุนการ เรียนของวิทยาลัยให้เต็ม ศักยภาพ	1.1	1.1.4	1.1.2	-	โครงการจบ ในปีงบประมาณ	แผน	1	0	0	0	0	0	01/10/2566	30/09/2567	10,000	วิทยาลัยสงฆ์ กาญจนบุรี ศรี ไพบูลย์	วิทยาลัยสงฆ์ กาญจนบุรี ศรี ไพบูลย์				
							ผล															
575	โครงการพัฒนาทรัพยากรและ สภาพแวดล้อมที่เอื้อต่อการเรียน รู้	1.4	1.4.2	1.4.1	-	โครงการจบ ในปีงบประมาณ	แผน	1	0	0	0	0	0	01/10/2566	30/09/2567	37,000	วิทยาลัยสงฆ์ กาญจนบุรี ศรี ไพบูลย์	วิทยาลัยสงฆ์ กาญจนบุรี ศรี ไพบูลย์				
							ผล															
576	โครงการแนะแนวการประเมิน คุณภาพตนเองของนิสิต	1.1	1.1.1, 1.1.2, 1.1.3, 1.1.4	1.1.1, 1.1.2	-	โครงการจบ ในปีงบประมาณ	แผน	1	0	0	0	0	0	01/10/2566	30/09/2567	20,000	วิทยาลัยสงฆ์ กาญจนบุรี ศรี ไพบูลย์	วิทยาลัยสงฆ์ กาญจนบุรี ศรี ไพบูลย์				
							ผล															

* คำว่า "การผลิตบัณฑิต" หมายถึง 1.สนับสนุนการผลิตบัณฑิต 2.บริการวิชาการ 3.ทำนุบำรุงศิลปวัฒนธรรม

ลำดับ ที่	ชื่อโครงการ	เป้า ประสงค์	ตัว ชี้ วัด	กล ยุทธ์	การผลิต บัณฑิต *	ลักษณะ โครงการ	แผนการดำเนินการ										งบประมาณ 2566 ไปพลางก่อน	ชื่อ ผู้รับผิดชอบ โครงการ	ส่วนกลาง/ วิทยาเขต/ วิทยาลัยสงฆ์		
							ตัวชี้วัดเชิงปริมาณ			ตัวชี้วัดเชิงคุณภาพ		ตัวชี้วัดเชิงเวลา		กำหนดวัน		โครงการ แล้วเสร็จ ตามเวลาที่ กำหนด				ในงบ	นอกงบ
							จำนวน โครงการ	จำนวน ผู้เข้าร่วม โครงการ	จำนวน ครั้งที่ จัด	ผู้เข้าร่วมมี ความรู้ ความเข้าใจ เพิ่มขึ้น	ความพึงพอใจ ของผู้เข้าร่วม โครงการ	โครงการ แล้วเสร็จ ตามเวลาที่ กำหนด	ว/ด/ป								
							(โครงการ)	(คน)	(ครั้ง)	(ร้อยละ)	(ร้อยละ)	(ร้อยละ)	เริ่มต้น	สิ้นสุด							
577	โครงการอบรมภาษาอังกฤษเพื่อการสื่อสาร(TOEIC-PT)สำหรับนิสิตระดับปริญญาตรี	1.1	1.1.1, 1.1.2, 1.1.3, 1.1.4	1.1.1, 1.1.2	-	โครงการจบ ในปีงบประมาณ	แผน	1	0	0	0	0	0	01/10/2566	30/09/2567	30,860	0	วิทยาลัยสงฆ์ กาญจนบุรี ศรี ไพบุลย์	วิทยาลัยสงฆ์ กาญจนบุรี ศรี ไพบุลย์		
578	โครงการพัฒนาสื่อและนวัตกรรมการเรียนการสอน	1.4	1.4.2	1.4.1	-	โครงการจบ ในปีงบประมาณ	แผน	1	0	0	0	0	0	01/10/2566	30/09/2567	40,000	0	วิทยาลัยสงฆ์ กาญจนบุรี ศรี ไพบุลย์	วิทยาลัยสงฆ์ กาญจนบุรี ศรี ไพบุลย์		
579	โครงการตรวจประเมินคุณภาพการศึกษา	1.1	1.1.4	1.1.2	-	โครงการจบ ในปีงบประมาณ	แผน	1	0	0	0	0	0	01/10/2566	30/09/2567	26,000	0	วิทยาลัยสงฆ์ กาญจนบุรี ศรี ไพบุลย์	วิทยาลัยสงฆ์ กาญจนบุรี ศรี ไพบุลย์		
580	โครงการบรรพชาศากยบุตรสามเณรสีหะภาคฤดูร้อน เฉลิมพระเกียรติพระบาทสมเด็จพระเจ้าอยู่หัว ในกิจกรรมอารยเกษตร เขตแดนสร้างอารยชน อบรมศีลธรรม จรรยา สัมมาปฏิบัติ	1.1	1.1.4	1.1.1, 1.1.2	3	โครงการต่อเนื่อง	แผน	1	1,200	1	100	100	0	01/03/2567	30/04/2567		1,760,200	พระธรรมวาชิรา จารย์	มหาวิชราลงกร ณบาลีเถรวาท วิทยาลัย		

* คำว่า "การผลิตบัณฑิต" หมายถึง 1.สนับสนุนการผลิตบัณฑิต 2.บริการวิชาการ 3.ทำนุบำรุงศิลปวัฒนธรรม

ลำดับ ที่	ชื่อโครงการ	เป้า ประสงค์	ตัว ชี้ วัด	กล ยุทธ์	การผลิ ต บัณฑิต *	ลักษณะ โครงการ	แผนการดำเนินการ										งบประมาณ 2566 ไปพลางก่อน	ชื่อ ผู้รับผิดชอบ โครงการ	ส่วนกลาง/ วิทยาเขต/ วิทยาลัยสงฆ์		
							ตัวชี้วัดเชิงปริมาณ			ตัวชี้วัดเชิงคุณภาพ		ตัวชี้วัดเชิงเวลา		กำหนดวัน		โครงการ แล้วเสร็จ ตามเวลาที่ กำหนด				ในงบ	นอกงบ
							จำนวน โครงการ	จำนวน ผู้เข้าร่วม โครงการ	จำนวน ครั้งที่ จัด	ผู้เข้าร่วมมี ความรู้ ความเข้าใจ เพิ่มขึ้น	ความพึงพอใจ ของผู้เข้าร่วม โครงการ	โครงการ แล้วเสร็จ ตามเวลาที่ กำหนด	ว/ด/ป								
							(โครงการ)	(คน)	(ครั้ง)	(ร้อยละ)	(ร้อยละ)	(ร้อยละ)	เริ่มต้น	สิ้นสุด							
581	โครงการปฏิบัติพระกรรมฐาน ศากยบุตรสามเณรสีหะ	1.1	1.1.1, 1.1.2	1.1.1, 1.1.2	-	โครงการต่อ เนื่อง	แผน	1	0	0	0	0	0	04/05/2567	30/05/2567	286,000	พระธรรมวาชรา จารย์	มหาจุฬาลงกร ณบาลีเถรวาท วิทยาลัย			
							ผล														
582	โครงการอบรมวิปัสสนา กัมมัฏฐานเฉลิมพระเกียรติฯ	1.1	1.1.1, 1.1.3	1.1.1, 1.1.2	1	โครงการต่อ เนื่อง	แผน	1	100	100	90	90	100	04/12/2566	04/09/2567	150,000	พระธรรมวาชรา จารย์	มหาวิทยาลัย มหาจุฬาลงกร ณราชวิทยาลัย, มหาจุฬาลงกร ณบาลีเถรวาท วิทยาลัย			
							ผล														
583	โครงการผลิตบุคลากรด้านการ เผยแผ่ พระวิทยากรและพระที่ เลี้ยง เพื่ออบรมสามเณรและ เยาวชน รุ่นที่ ๒	1.1	1.1.1, 1.1.2	1.1.1, 1.1.2	1	โครงการต่อ เนื่อง	แผน	1	150	1	100	100	0	04/12/2566	30/04/2567	415,000	พระธรรมวาชรา จารย์	มหาจุฬาลงกร ณบาลีเถรวาท วิทยาลัย			
							ผล														
ยุทธศาสตร์ที่ 2 พัฒนางานวิจัยและสร้างพุทธนวัตกรรมเพื่อพัฒนาจิตใจและสังคมทั้งในระดับชาติและนานาชาติ															2,159,946	8,372,540					
584	โครงการจัดทำคู่มือนิสิตชาวต่าง ประเทศ	2.1	2.1.1	2.1.1	2	โครงการต่อ เนื่อง	แผน	1	1,000	1	75	75	0	01/09/2566	30/09/2567	6,660	50,000	กองวิเทศสัมพันธ์	กองวิเทศ สัมพันธ์		
							ผล														

* คำว่า "การผลิตบัณฑิต" หมายถึง 1.สนับสนุนการผลิตบัณฑิต 2.บริการวิชาการ 3.ทำนุบำรุงศิลปวัฒนธรรม

ลำดับ ที่	ชื่อโครงการ	เป้า ประ สงค์	ตัว ชี้ วัด	กล ยุทธ์	การผลิ ต บัณฑิต *	ลักษณะ โครงการ	แผนการดำเนินการ										งบประมาณ 2566 ไปพลางก่อน	ชื่อ ผู้รับผิดชอบ โครงการ	ส่วนกลาง/ วิทยาเขต/ วิทยาลัยสงฆ์		
							ตัวชี้วัดเชิงปริมาณ			ตัวชี้วัดเชิงคุณภาพ		ตัวชี้วัดเชิงเวลา		กำหนดวัน		โครงการ แล้วเสร็จ ตามเวลาที่ กำหนด				ในงบ	นอกงบ
							จำนวน โครงการ	จำนวน ผู้เข้าร่วม โครงการ	จำนวน ครั้งที่ จัด	ผู้เข้าร่วมมี ความรู้ ความเข้าใจ เพิ่มขึ้น	ความพึงพอใจ ของผู้เข้าร่วม โครงการ	โครงการ แล้วเสร็จ ตามเวลาที่ กำหนด	ว/ด/ป								
							(โครงการ)	(คน)	(ครั้ง)	(ร้อยละ)	(ร้อยละ)	(ร้อยละ)	เริ่มต้น	สิ้นสุด							
585	โครงการสัมมนาพระพุทธศาสนา เถรวาท-มหายาน	2.4	2.4.1	2.4.1, 2.4.2	2	โครงการต่อ เนื่อง	แผน	1	100	1	75	75	0	01/10/2566	30/09/2567	14,700	50,000	กองวิเทศสัมพันธ์	กองวิเทศ สัมพันธ์		
							ผล														
586	โครงการสวดมนต์ข้ามปีโลก เฉลิมพระเกียรติฯ ถวายพระราช กุศลแด่พระบาทสมเด็จพระ ปรเมนทรมหาอานันทมหิดลราชกุมาร พรมหารามาธิบดีศรีสินทรม หาวชิราลงกรณ พระวชิรเกล้า เจ้าอยู่หัว พระบรมวงศานุวงศ์ และอุทิศถวายแด่พระบูรพมหากษัตริย์	2.3	2.3.1	2.3.1	2	โครงการต่อ เนื่อง	แผน	1	1,210,300	1	78	78	0	01/10/2566	30/09/2567		20,000	กองวิเทศสัมพันธ์	กองวิเทศ สัมพันธ์		
							ผล														
587	โครงการแลกเปลี่ยนวัฒนธรรม ไทย-จีน	2.1	2.1.1	2.1.1	2	โครงการต่อ เนื่อง	แผน	1	100	1	75	75	0	01/10/2566	30/09/2567		20,000	กองวิเทศสัมพันธ์	กองวิเทศ สัมพันธ์		
							ผล														
588	โครงการประสานงานศูนย์ มหายานศึกษา	2.1	2.1.1	2.1.1	1,2	โครงการต่อ เนื่อง	แผน	1	200	1	75	75	0	01/10/2566	30/09/2567	7,000	100,000	กองวิเทศสัมพันธ์	กองวิเทศ สัมพันธ์		
							ผล														
589	โครงการส่งเสริมการจัด นิทรรศการนิสิตต่างประเทศ	2.1	2.1.1	2.1.1	2	โครงการต่อ เนื่อง	แผน	1	1,000	1	75	75	0	01/10/2566	30/09/2567	13,330	80,000	กองวิเทศสัมพันธ์	กองวิเทศ สัมพันธ์		
							ผล														

* คำว่า "การผลิตบัณฑิต" หมายถึง 1.สนับสนุนการผลิตบัณฑิต 2.บริการวิชาการ 3.ทำนุบำรุงศิลปวัฒนธรรม

ลำดับ ที่	ชื่อโครงการ	เป้า ประสงค์	ตัว ชี้ วัด	กล ยุทธ์	การผลิต บัณฑิต *	ลักษณะ โครงการ	แผนการดำเนินการ										งบประมาณ 2566 ไปกลางก่อน	ชื่อ ผู้รับผิดชอบ โครงการ	ส่วนกลาง/ วิทยาเขต/ วิทยาลัยสงฆ์		
							ตัวชี้วัดเชิงปริมาณ			ตัวชี้วัดเชิงคุณภาพ		ตัวชี้วัดเชิงเวลา		กำหนดวัน		โครงการ แล้วเสร็จ ตามเวลาที่ กำหนด				ในงบ	นอกงบ
							จำนวน โครงการ	จำนวน ผู้เข้าร่วม โครงการ	จำนวน ครั้งที่ จัด	ผู้เข้าร่วมมี ความรู้ ความเข้าใจเพิ่มขึ้น	ความพึงพอใจ ของผู้เข้าร่วม โครงการ	โครงการ แล้วเสร็จ ตามเวลาที่ กำหนด	ว/ด/ป								
							(โครงการ)	(คน)	(ครั้ง)	(ร้อยละ)	(ร้อยละ)	(ร้อยละ)	เริ่มต้น	สิ้นสุด							
590	โครงการศึกษาดูงานและแลกเปลี่ยน ด้านศาสนา ศิลปวัฒนธรรม ในระดับชาติและนานาชาติ	2.4	2.4.1	2.4.2	2	โครงการต่อเนื่อง	แผน	1	500	1	80	80	0	01/10/2566	30/09/2567	38,330	66,000	กองวิเทศสัมพันธ์	กองวิเทศสัมพันธ์		
							ผล														
591	โครงการจัดทำวารสาร มจร ภาษาและวัฒนธรรม	2.2	2.2.1, 2.2.2, 2.2.3	2.2.1	2.4	โครงการต่อเนื่อง	แผน	1	0	0	0	0	0	01/11/2566	01/10/2566	53,330	0	สถาบันภาษา	สถาบันภาษา		
							ผล														
592	โครงการวิจัยในชั้นเรียน	2.2	2.2.1	2.2.1	1,2	โครงการต่อเนื่อง	แผน	1	0	0	0	0	0	01/11/2566	01/10/2567	10,000	0	สถาบันภาษา	สถาบันภาษา		
							ผล														
593	โครงการวิจัยเพื่อพัฒนาสถาบัน	2.2	2.2.1, 2.2.2, 2.2.3	2.2.1	4	โครงการต่อเนื่อง	แผน	1	0	0	0	0	0	01/11/2566	01/10/2567	10,000	0	สถาบันภาษา	สถาบันภาษา		
							ผล														
594	โครงการเผยแพร่และแลกเปลี่ยนผลงานวิจัยระดับชาติและนานาชาติ	2.3	2.3.1, 2.3.2	2.3.1, 2.3.2	2.4	โครงการประจำปี	แผน	1	30	0	83	83	80	31/10/2566	31/05/2567		200,000	: พระมหาเสรี ชน นริสโร	สถาบันวิจัย พุทธศาสตร์		
							ผล														
595	โครงการพัฒนาศักยภาพบุคลากรด้านการวิจัย	2.2	2.2.1, 2.2.2, 2.2.3	2.2.1	2.4	โครงการประจำปี	แผน	1	50	1	100	100	80	10/02/2567	18/08/2567		400,000	นายเดชฤทธิ์ โอธู สู	สถาบันวิจัย พุทธศาสตร์		
							ผล														

* คำว่า "การผลิตบัณฑิต" หมายถึง 1.สนับสนุนการผลิตบัณฑิต 2.บริการวิชาการ 3.ทำนุบำรุงศิลปวัฒนธรรม

ลำดับ ที่	ชื่อโครงการ	เป้า ประสงค์	ตัว ชี้ วัด	กล ยุทธ์	การผลิต บัณฑิต *	ลักษณะ โครงการ	แผนการดำเนินการ										ชื่อ ผู้รับผิดชอบ โครงการ	ส่วนกลาง/ วิทยาเขต/ วิทยาลัยสงฆ์	
							ตัวชี้วัดเชิงปริมาณ			ตัวชี้วัดเชิงคุณภาพ		ตัวชี้วัดเชิงเวลา		งบประมาณ 2566 ไปกลางก่อน		ชื่อ			ส่วนกลาง/ วิทยาเขต/ วิทยาลัยสงฆ์
							จำนวน โครงการ	จำนวน ผู้เข้าร่วม โครงการ	จำนวน ครั้งที่ จัด	ผู้เข้าร่วมมี ความรู้ ความเข้าใจ เพิ่มขึ้น	ความพึงพอใจ ของผู้เข้าร่วม โครงการ	โครงการ แล้วเสร็จ ตามเวลาที่ กำหนด	กำหนดวัน						
													(โครงการ)	(คน)	(ครั้ง)	(ร้อยละ)			(ร้อยละ)
596	โครงการสัมมนาวิชาการผลงานวิจัยและวิจัยดีเด่น	2.2	2.2.1	2.2.1	2	โครงการต่อเนื่อง	แผน	1	200	0	80	80	0	14/03/2567	16/03/2567		130,000	พระมหาชุตีภัก อภิณโฑ,พระ มหาสมยศ สุทธิ สิริ	สถาบันวิจัย พุทธศาสตร์
							ผล												
597	โครงการวิจัยเรื่องการพัฒนารูปแบบและกิจกรรมการเรียนรู้ในศตวรรษที่ ๒๑ ของพระธรรมทูตสายต่างประเทศ	2.2	2.2.1	2.2.1	4	โครงการใหม่	แผน	1	80	1	75	75	0	31/10/2566	30/09/2567		20,000	วิทยาลัยพระ ธรรมทูต	วิทยาลัยพระ ธรรมทูต
							ผล												
598	โครงการวิจัยเรื่องสมรรถนะการสอนวิปัสสนากัมมัฏฐานของพระธรรมทูตสายต่างประเทศในการเผยแผ่พระพุทธศาสนา	2.2	2.2.1	2.2.1	4	โครงการต่อเนื่อง	แผน	1	20	1	100	100	0	01/05/2566	31/05/2567		50,000	วิทยาลัยพระ ธรรมทูต	วิทยาลัยพระ ธรรมทูต
							ผล												
599	โครงการวิจัยเรื่องสมรรถนะการสอนวิปัสสนากรรมฐานของพระธรรมทูตสายต่างประเทศในการเผยแผ่พระพุทธศาสนา	2.2	2.2.1, 2.2.2, 2.2.3	2.2.1	4	โครงการใหม่	แผน	1	80	1	100	100	0	31/10/2566	30/09/2567		50,000	วิทยาลัยพระ ธรรมทูต	วิทยาลัยพระ ธรรมทูต
							ผล												
600	โครงการวิจัยพื้นฐาน	2.1	2.1.1	2.1.1	4	โครงการต่อเนื่อง	แผน	1	80	1	100	100	0	31/10/2566	30/09/2567		30,000	วิทยาลัยพระ ธรรมทูต	วิทยาลัยพระ ธรรมทูต
							ผล												

* คำว่า "การผลิตบัณฑิต" หมายถึง 1.สนับสนุนการผลิตบัณฑิต 2.บริการวิชาการ 3.ทำนุบำรุงศิลปวัฒนธรรม

ลำดับ ที่	ชื่อโครงการ	เป้า ประสงค์	ตัว ชี้ วัด	กล ยุทธ์	การผลิต บัณฑิต *	ลักษณะ โครงการ	แผนการดำเนินการ										งบประมาณ 2566 ไปพลางก่อน	ชื่อ ผู้รับผิดชอบ โครงการ	ส่วนกลาง/ วิทยาเขต/ วิทยาลัยสงฆ์			
							แผน	ตัวชี้วัดเชิงปริมาณ			ตัวชี้วัดเชิงคุณภาพ		ตัวชี้วัดเชิงเวลา		โครงการ แล้วเสร็จ ตามเวลาที่ กำหนด	กำหนดวัน				ในงบ	นอกงบ	
								จำนวน โครงการ	จำนวน ผู้เข้าร่วม โครงการ	จำนวน ครั้งที่ จัด	ผู้เข้าร่วมมี ความรู้ ความเข้าใจ เพิ่มขึ้น	ความพึงพอใจ ของผู้เข้าร่วม โครงการ	โครงการ แล้วเสร็จ ตามเวลาที่ กำหนด	ว/ด/ป		ว/ด/ป						
																						(โครงการ)
601	โครงการวิจัยเพื่อสร้างองค์ความรู้	2.1	2.1.1	2.1.1	4	โครงการต่อเนื่อง	แผน	1	80	1	100	100	0	31/10/2566	30/09/2567	30,000	วิทยาลัยพระ ธรรมทูต	วิทยาลัยพระ ธรรมทูต				
602	โครงการวิจัยเพื่อจัดทำหลักสูตร และบทความวิชาการ	2.1	2.1.1	2.1.1	4	โครงการใหม่	แผน	1	80	1	100	100	0	31/10/2566	30/09/2567	100,000	วิทยาลัยพระ ธรรมทูต	วิทยาลัยพระ ธรรมทูต				
603	โครงการจัดหาระบบสารสนเทศ เพื่อการบริหารงานวิจัยวิทยาลัย	2.1	2.1.1	2.1.1	1	โครงการต่อเนื่อง	แผน	1	15	2	100	100	0	31/10/2566	30/09/2567	10,000	วิทยาลัยพระ ธรรมทูต	วิทยาลัยพระ ธรรมทูต				
604	วิจัยและนวัตกรรมเพื่อพัฒนา สังคมและสิ่งแวดล้อม	2.1	2.1.1	2.1.1	4	โครงการประจำปี	แผน	1	50	1	80	80	0	01/10/2566	31/10/2567	100,000	รศ.ดร. ประพันธ์ ศุภษร	บัณฑิตวิทยาลัย				
605	เสริมสร้างจริยธรรมการวิจัย,การ วิจัยในมนุษย์	2.3	2.3.1	2.3.2	4	โครงการประจำปี	แผน	1	1,000	3	80	80	0	01/10/2566	31/10/2567	100,000	คณบดี/ดร. กรรณิกา ขาวเงิน	บัณฑิตวิทยาลัย				
606	ฝึกอบรมความรู้ด้านเทคโนโลยี สารสนเทศ	2.3	2.3.1	2.3.2	4	โครงการประจำปี	แผน	1	1,000	3	0	0	0	01/10/2566	31/10/2567	100,000	คณบดี/ดร. กรรณิกา ขาวเงิน	บัณฑิตวิทยาลัย				
607	พัฒนาบุคลากรด้านการวิจัย	2.3	2.3.1	2.3.2	2	โครงการประจำปี	แผน	1	1,000	10	0	0	0	01/10/2566	31/10/2567	100,000	คณบดี/ดร. กรรณิกา ขาวเงิน	บัณฑิตวิทยาลัย				

* คำว่า "การผลิตบัณฑิต" หมายถึง 1.สนับสนุนการผลิตบัณฑิต 2.บริการวิชาการ 3.ทำนุบำรุงศิลปวัฒนธรรม

ลำดับ ที่	ชื่อโครงการ	เป้า ประสงค์	ตัว ชี้ วัด	กล ยุทธ์	การผลิต บัณฑิต *	ลักษณะ โครงการ	แผนการดำเนินการ										งบประมาณ 2566 ไปพลางก่อน	ชื่อ ผู้รับผิดชอบ โครงการ	ส่วนกลาง/ วิทยาเขต/ วิทยาลัยสงฆ์			
							แผน	ตัวชี้วัดเชิงปริมาณ			ตัวชี้วัดเชิงคุณภาพ		ตัวชี้วัดเชิงเวลา		โครงการ แล้วเสร็จ ตามเวลาที่ กำหนด	กำหนดวัน				ในงบ	นอกงบ	
								จำนวน โครงการ	จำนวน ผู้เข้าร่วม โครงการ	จำนวน ครั้งที่ จัด	ผู้เข้าร่วมมี ความรู้ ความเข้าใจ เพิ่มขึ้น	ความพึงพอใจ ของผู้เข้าร่วม โครงการ	ว/ด/ป	ว/ด/ป								
																(โครงการ)						(คน)
608	โครงการพัฒนาบุคลากรด้านการ เขียนงานวิจัยและสร้างนวัตกรรม การวิจัย	2.2	2.2.1	2.2.1	4	โครงการ ประจำปี	แผน	1	0	0	0	0	0	01/04/2567	30/06/2567	0	รศ.ดร.ประยูร สุ ยะใจ	คณะ มนุษยศาสตร์				
							ผล															
609	โครงการวิจัยและนวัตกรรมเพื่อ พัฒนาสังคมและสิ่งแวดล้อม	2.2	2.2.1	2.2.1	4	โครงการ ประจำปี	แผน	1	0	0	0	0	0	01/04/2567	30/06/2567	20,000	รศ.ดร.ประยูร สุ ยะใจ	คณะ มนุษยศาสตร์				
							ผล															
610	โครงการพัฒนางานวิจัย	2.1	2.1.1	2.1.1	4	โครงการต่อ เนื่อง	แผน	1	108	108	0	0	0	03/11/2566	03/11/2566	100,000	คณะสังคมศาสตร์	คณะสังคม ศาสตร์				
							ผล															
611	เงินอุดหนุนโครงการวิจัยและ นวัตกรรมเพื่อพัฒนาสังคมและ สิ่งแวดล้อม	2.1	2.1.1	2.1.1	2,4	โครงการต่อ เนื่อง	แผน	1	100	100	0	0	0	03/11/2566	03/11/2566	100,000	คณะสังคมศาสตร์	คณะสังคม ศาสตร์				
							ผล															
612	เงินอุดหนุนโครงการวิจัยและ นวัตกรรมเพื่อพัฒนาสังคมและ สิ่งแวดล้อม	2.1	2.1.1	2.1.1	1	โครงการต่อ เนื่อง	แผน	1	0	0	0	0	27/10/2566	27/10/2566	60,000	พระมหาฉัตรชัย ธมมารเมธี	คณะครุศาสตร์					
							ผล															
613	โครงการวิจัยและนวัตกรรมเพื่อ พัฒนาสังคมและสิ่งแวดล้อม	2.1	2.1.1	2.1.1	4	โครงการจบ ในปีงบประมาณ	แผน	1	50	2	0	0	0	01/10/2566	30/09/2567	100,000	ผศ.ดร.แม่ชี กฤษณา รักษา โหม	บัณฑิตวิทยาลัย หลักสูตรพุทธ ศาสนานานา บัณฑิต สาขา วิชาพระพุทธ				
							ผล															

* คำว่า "การผลิตบัณฑิต" หมายถึง 1.สนับสนุนการผลิตบัณฑิต 2.บริการวิชาการ 3.ทำนุบำรุงศิลปวัฒนธรรม

ลำดับ ที่	ชื่อโครงการ	เป้า ประสงค์	ตัว ชี้ วัด	กล ยุทธ์	การผลิต บัณฑิต *	ลักษณะ โครงการ	แผนการดำเนินการ										ชื่อ ผู้รับผิดชอบ โครงการ	ส่วนกลาง/ วิทยาเขต/ วิทยาลัยสงฆ์	
							ตัวชี้วัดเชิงปริมาณ			ตัวชี้วัดเชิงคุณภาพ		ตัวชี้วัดเชิงเวลา		งบประมาณ 2566 ไปพลางก่อน		ชื่อ			ส่วนกลาง/ วิทยาเขต/ วิทยาลัยสงฆ์
							จำนวน โครงการ	จำนวน ผู้เข้าร่วม โครงการ	จำนวน ครั้งที่ จัด	ผู้เข้าร่วมมี ความรู้ ความเข้าใจ เพิ่มขึ้น	ความพึงพอใจ ของผู้เข้าร่วม โครงการ	โครงการ แล้วเสร็จ ตามเวลาที่ กำหนด	กำหนดวัน						
													ว/ด/ป	ว/ด/ป	ในงบ	นอกงบ			
(โครงการ)	(คน)	(ครั้ง)	(ร้อยละ)	(ร้อยละ)	(ร้อยละ)	เริ่มต้น	สิ้นสุด												
																	ศาสนา (ภาค พิเศษ)		
614	โครงการวิจัยและนวัตกรรมเพื่อ พัฒนาสังคมและสิ่งแวดล้อม	2.1	2.1.1	2.1.1	4	โครงการต่อ เนื่อง	แผน	1	50	1	100	100	0	12/10/2566	12/10/2566		160,000	รศ. ดร.ประพันธ์ ศุภษร	บัณฑิตวิทยาลัย หลักสูตรพุทธ ศาสตรดุษฎี บัณฑิต สาขา วิชาพระพุทธ ศาสนา (ภาค พิเศษ)
							ผล												
615	โครงการคลินิกวิทยานิพนธ์	2.1	2.1.1	2.1.1	1,2	โครงการ ใหม่	แผน	1	0	0	0	0	0	01/10/2566	30/09/2567	220,000	0	พระครูปลัดอดิ ศักดิ์ วชิรปณฺโญ, ดร.	บัณฑิตวิทยาลัย หลักสูตรพุทธ ศาสตรดุษฎี บัณฑิต สาขา วิชาสันติศึกษา
							ผล												
616	โครงการส่งเสริมศักยภาพ อาจารย์ด้านการวิจัย ของหลัก สูตรบัณฑิตศึกษา ภาควิชารัฐ ศาสตร์	2.4	2.4.2, 2.4.3	2.4.1	4	โครงการจบ ในปีงบประมาณ	แผน	1	20	1	100	100	100	01/10/2566	30/09/2567		1,000,000	ดร.สุมาลี บุญ เรือง	คณะสังคม ศาสตร์ หลักสูตร สุตรปรัชญา ดุษฎีบัณฑิต
							ผล												

* คำว่า "การผลิตบัณฑิต" หมายถึง 1.สนับสนุนการผลิตบัณฑิต 2.บริการวิชาการ 3.ทำนุบำรุงศิลปวัฒนธรรม

ลำดับ ที่	ชื่อโครงการ	เป้า ประสงค์	ตัว ชี้ วัด	กล ยุทธ์	การผลิต บัณฑิต *	ลักษณะ โครงการ	แผนการดำเนินการ										ชื่อ ผู้รับผิดชอบ โครงการ	ส่วนกลาง/ วิทยาเขต/ วิทยาลัยสงฆ์			
							แผน	ตัวชี้วัดเชิงปริมาณ			ตัวชี้วัดเชิงคุณภาพ		ตัวชี้วัดเชิงเวลา		งบประมาณ 2566 ไปพลางก่อน				ในงบ	นอกงบ	
								จำนวน โครงการ	จำนวน ผู้เข้าร่วม โครงการ	จำนวน ครั้งที่ จัด	ผู้เข้าร่วมมี ความรู้ ความเข้าใจ เพิ่มขึ้น	ความพึงพอใจ ของผู้เข้าร่วม โครงการ	โครงการ แล้วเสร็จ ตามเวลาที่ กำหนด	กำหนดวัน							
														ว/ด/ป							ว/ด/ป
(โครงการ)	(คน)	(ครั้ง)	(ร้อยละ)	(ร้อยละ)	(ร้อยละ)	เริ่มต้น	สิ้นสุด														
																	สาขาวิชารัฐ ศาสตร์				
617	โครงการวิจัยหลักสูตรเพื่อเตรียมพร้อม พร้อมกับปรับปรุงหลักสูตรระดับบัณฑิตศึกษา ภาคศึกษารัฐศาสตร์	2.1	2.1.1	2.1.1	4	โครงการจบ ในปีงบประมาณ	แผน	1	10	1	0	0	100	01/04/2567	30/04/2567		100,000	ดร.สุมาลี บุญ เรือง	คณะสังคม ศาสตร์ หลักสูตร ปริญญา ดุขฎิบัณฑิต สาขาวิชารัฐ ศาสตร์		
							ผล														
618	โครงการวิจัยและนวัตกรรมเพื่อ พัฒนาสังคมและสิ่งแวดล้อม	2.2	2.2.3	2.2.1	4	โครงการจบ ในปีงบประมาณ	แผน	1	3	5	100	100	0	04/10/2566	10/09/2567		200,000	ผู้ช่วย ศาสตราจารย์ ดร. เกษม แสงนันท	คณะครุศาสตร์ หลักสูตรครุ ศาสตร์มหา บัณฑิต สาขา วิชาพุทธบริหาร การศึกษา		
							ผล														
619	โครงการวิจัยเพื่อพัฒนาสถาน ศึกษา	2.2	2.2.1	2.2.1	-	โครงการต่อ เนื่อง	แผน	1	0	0	0	0	0	03/03/2567	30/08/2567		13,300	พระครูสมุห์ทอง ฐิตปณโญ,ดร.	โรงเรียนบาลี เตรียมอุดม ศึกษา		
							ผล														

* คำว่า "การผลิตบัณฑิต" หมายถึง 1.สนับสนุนการผลิตบัณฑิต 2.บริการวิชาการ 3.ทำนุบำรุงศิลปวัฒนธรรม

ลำดับ ที่	ชื่อโครงการ	เป้า ประสงค์	ตัว ชี้ วัด	กล ยุทธ์	การผลิต บัณฑิต *	ลักษณะ โครงการ	แผนการดำเนินการ										ชื่อ ผู้รับผิดชอบ โครงการ	ส่วนกลาง/ วิทยาเขต/ วิทยาลัยสงฆ์			
							แผน	ตัวชี้วัดเชิงปริมาณ			ตัวชี้วัดเชิงคุณภาพ		ตัวชี้วัดเชิงเวลา		งบประมาณ 2566 ไปกลางก่อน				งบ ในงบ	งบ นอกงบ	
								จำนวน โครงการ	จำนวน ผู้เข้าร่วม โครงการ	จำนวน ครั้งที่ จัด	ผู้เข้าร่วมมี ความรู้ ความเข้าใจ เพิ่มขึ้น	ความพึงพอใจ ของผู้เข้าร่วม โครงการ	โครงการ แล้วเสร็จ ตามเวลาที่ กำหนด	กำหนดวัน							
														ว/ด/ป							ว/ด/ป
(โครงการ)	(คน)	(ครั้ง)	(ร้อยละ)	(ร้อยละ)	(ร้อยละ)	เริ่มต้น	สิ้นสุด														
620	โครงการวิจัยและนวัตกรรมเพื่อ พัฒนาสังคมและสิ่งแวดล้อม	2.2	2.2.1, 2.2.3	2.2.1	-	โครงการต่อ เนื่อง	แผน	1	20	7	85	85	100	01/12/2566	30/08/2567	160,000	ผศ.ดร.พรทิพย์ วรรณวีโรจน์	คณะครุศาสตร์ หลักสูตร ครุศาสตรมหา บัณฑิต สาขา วิชาจิตวิทยา การศึกษาและ การแนะแนว			
							ผล														
621	เงินอุดหนุนโครงการวิจัยและ นวัตกรรมเพื่อพัฒนาสังคมและ สิ่งแวดล้อม	2.2	2.2.1	2.2.1	4	โครงการต่อ เนื่อง	แผน	1	0	0	0	0	0	01/11/2566	31/08/2567	133,330	รศ.ดร.สิริวัฒน์ ศรีเครือดง	คณะ มนุษยศาสตร์ หลักสูตรพุทธ ศาสตรมหา บัณฑิต สาขา วิชาพุทธ จิตวิทยา			
							ผล														
622	โครงการบูรณิเทศนิสิตใหม่	2.4	2.4.2	2.4.2	1	โครงการต่อ เนื่อง	แผน	1	0	0	0	0	0	30/07/2567	30/09/2567	13,330	รศ.ดร.สิริวัฒน์ ศรีเครือดง	คณะ มนุษยศาสตร์ หลักสูตรพุทธ ศาสตรมหา บัณฑิต สาขา			
							ผล														

* คำว่า "การผลิตบัณฑิต" หมายถึง 1.สนับสนุนการผลิตบัณฑิต 2.บริการวิชาการ 3.ทำนุบำรุงศิลปวัฒนธรรม

ลำดับ ที่	ชื่อโครงการ	เป้า ประสงค์	ตัว ชี้ วัด	กล ยุทธ์	การผลิต บัณฑิต *	ลักษณะ โครงการ	แผนการดำเนินการ										ชื่อ ผู้รับผิดชอบ โครงการ	ส่วนกลาง/ วิทยาเขต/ วิทยาลัยสงฆ์	
							ตัวชี้วัดเชิงปริมาณ			ตัวชี้วัดเชิงคุณภาพ		ตัวชี้วัดเชิงเวลา		งบประมาณ 2566 ไปพลางก่อน		ชื่อ			ส่วนกลาง/ วิทยาเขต/ วิทยาลัยสงฆ์
							จำนวน โครงการ	จำนวน ผู้เข้าร่วม โครงการ	จำนวน ครั้งที่ จัด	ผู้เข้าร่วมมี ความรู้ ความเข้าใจ เพิ่มขึ้น	ความพึงพอใจ ของผู้เข้าร่วม โครงการ	โครงการ แล้วเสร็จ ตามเวลาที่ กำหนด	กำหนดวัน						
													ว/ด/ป	ว/ด/ป	ในงบ	นอกงบ			
(โครงการ)	(คน)	(ครั้ง)	(ร้อยละ)	(ร้อยละ)	(ร้อยละ)	เริ่มต้น	สิ้นสุด												
																	วิชาพุทธ จิตวิทยา		
623	โครงการวิจัยและนวัตกรรมเพื่อ พัฒนาสังคมและสิ่งแวดล้อม	2.2	2.2.2	2.2.1	4	โครงการจบ ในปีงบประมาณ	แผน	1	3	0	100	100	0	04/10/2566	04/05/2567		200,000	รศ.ดร.สมศักดิ์ บุญปู่	คณะครุศาสตร์ หลักสูตรครุ ศาสตร์ศึกษาศาสตร์ บัณฑิต สาขา วิชาพุทธบริหาร การศึกษา
							ผล												
624	โครงการสนับสนุนทุนวิจัยและ พุทธนวัตกรรม	2.2	2.2.1, 2.2.3	2.2.1	1	โครงการ ประจำปี	แผน	1	60	0	100	100	90	01/11/2566	29/06/2567		93,300	พระมหาประยัตต์ ปณฺญาวโร,ดร.	วิทยาเขต หนองคาย
							ผล												
625	โครงการอบรมเชิงปฏิบัติการใช้ ระบบสารสนเทศบริหารงานวิจัย ระดับส่วนงาน	2.1	2.1.1	2.1.1	4	โครงการจบ ในปีงบประมาณ	แผน	1	40	1	0	0	0	01/03/2567	30/04/2567	70,000	0	นายธีระวัฒน์ ทองบุญชู	วิทยาเขต นครศรี ธรรมราช
							ผล												
626	สัมมนาวิชาการครบรอบวัน สถาปนา มจร วิทยาเขต เชียงใหม่	2.1	2.1.1	2.1.1	1	โครงการต่อ เนื่อง	แผน	1	618	2	0	0	100	01/10/2566	31/05/2567	182,000	0	ดร.พิสิฏฐ์ โคตรสุ โพธิ์	วิทยาเขต เชียงใหม่
							ผล												

* คำว่า "การผลิตบัณฑิต" หมายถึง 1.สนับสนุนการผลิตบัณฑิต 2.บริการวิชาการ 3.ทำนุบำรุงศิลปวัฒนธรรม

ลำดับ ที่	ชื่อโครงการ	เป้า ประสงค์	ตัว ชี้ วัด	กล ยุทธ์	การผลิต บัณฑิต *	ลักษณะ โครงการ	แผนการดำเนินการ										ชื่อ ผู้รับผิดชอบ โครงการ	ส่วนกลาง/ วิทยาเขต/ วิทยาลัยสงฆ์	
							ตัวชี้วัดเชิงปริมาณ			ตัวชี้วัดเชิงคุณภาพ		ตัวชี้วัดเชิงเวลา		งบประมาณ 2566 ไปพลางก่อน		ชื่อ			ส่วนกลาง/ วิทยาเขต/ วิทยาลัยสงฆ์
							จำนวน โครงการ	จำนวน ผู้เข้าร่วม โครงการ	จำนวน ครั้งที่ จัด	ผู้เข้าร่วมมี ความรู้ ความเข้าใจ เพิ่มขึ้น	ความพึงพอใจ ของผู้เข้าร่วม โครงการ	โครงการ แล้วเสร็จ ตามเวลาที่ กำหนด	กำหนดวัน						
													ว/ด/ป	ว/ด/ป	ในงบ	นอกงบ			
(โครงการ)	(คน)	(ครั้ง)	(ร้อยละ)	(ร้อยละ)	(ร้อยละ)	เริ่มต้น	สิ้นสุด												
627	วิจัยโรงเรียนพระปริยัติธรรม ภาคเหนือ ปัจจัยที่ส่งผลต่อการ ตัดสินใจเลือกเข้าศึกษาต่อระดับ ปริญญาตรีของนิสิต มหาวิทยาลัย	2.2	2.2.2	2.2.1	4	โครงการต่อ เนื่อง	แผน	1	1,325	10	0	0	100	01/01/2567	28/02/2567	5,000	ดร วีระ สิริ เสรีภาพ	วิทยาเขต เชียงใหม่	
							ผล												
628	โครงการวิจัยและนวัตกรรมเพื่อ พัฒนาสังคมและสิ่งแวดล้อม	2.1	2.1.1	2.1.1	4	โครงการต่อ เนื่อง	แผน	1	0	0	0	0	0	01/11/2566	30/05/2567	100,000	สำนักวิชาการ วิทยาเขต ขอนแก่น	วิทยาเขต ขอนแก่น	
							ผล												
629	โครงการพัฒนาศูนย์วิจัยและ นวัตกรรม	2.1	2.1.1	2.1.1	2	โครงการต่อ เนื่อง	แผน	1	0	0	0	0	0	01/01/2567	30/04/2567	50,000	สำนักวิชาการ วิทยาเขต ขอนแก่น	วิทยาเขต ขอนแก่น	
							ผล												
630	โครงการจัดทำวารสาร	2.2	2.2.1, 2.2.2, 2.2.3	2.2.1	4	โครงการ ประจำปี	แผน	1	134	1	90	90	0	01/01/2566	15/09/2567	160,000	ผศ.ดร.เกรียงไกร พินยารัก	วิทยาเขต นครราชสีมา	
							ผล												
631	จัดทำวารสาร และเผยแพร่ผล งานทางวิชาการ	2.3	2.3.1	2.3.1, 2.3.2	2,4	โครงการ ประจำปี	แผน	1	24	1	100	100	0	02/10/2566	15/09/2567	200,000	สำนักวิชาการ วิทยาเขต นครราชสีมา	วิทยาเขต นครราชสีมา	
							ผล												

* คำว่า "การผลิตบัณฑิต" หมายถึง 1.สนับสนุนการผลิตบัณฑิต 2.บริการวิชาการ 3.ทำนุบำรุงศิลปวัฒนธรรม

ลำดับ ที่	ชื่อโครงการ	เป้า ประสงค์	ตัว ชี้ วัด	กล ยุทธ์	การผลิต บัณฑิต *	ลักษณะ โครงการ	แผนการดำเนินการ										งบประมาณ 2566 ไปกลางก่อน	ชื่อ ผู้รับผิดชอบ โครงการ	ส่วนกลาง/ วิทยาเขต/ วิทยาลัยสงฆ์		
							ตัวชี้วัดเชิงปริมาณ			ตัวชี้วัดเชิงคุณภาพ		ตัวชี้วัดเชิงเวลา		กำหนดวัน		โครงการ แล้วเสร็จ ตามเวลาที่ กำหนด				ในงบ	นอกงบ
							จำนวน โครงการ	จำนวน ผู้เข้าร่วม โครงการ	จำนวน ครั้งที่ จัด	ผู้เข้าร่วมมี ความรู้ ความเข้าใจ เพิ่มขึ้น	ความพึงพอใจ ของผู้เข้าร่วม โครงการ	โครงการ แล้วเสร็จ ตามเวลาที่ กำหนด	ว/ด/ป								
							(โครงการ)	(คน)	(ครั้ง)	(ร้อยละ)	(ร้อยละ)	(ร้อยละ)	เริ่มต้น	สิ้นสุด							
632	ประชุมสัมมนาวิชาการระดับ ชาติหรือนานาชาติ	2.3	2.3.1, 2.3.2	2.3.1, 2.3.2	2.4	โครงการต่อ เนื่อง	แผน	1	200	1	80	80	0	12/10/2566	30/09/2567	150,000	0	พระมหาสุพัทธ์ ว ชิราวุโส, รศ.ดร.	วิทยาเขต นครราชสีมา		
633	สนับสนุนการวิจัยบุคลากร วิทยาเขตอุบลราชธานี	2.2	2.2.1, 2.2.2, 2.2.3	2.2.1	4	โครงการ ประจำปี	แผน	1	20	1	0	0	0	23/10/2566	30/09/2567		173,300	พระครูธีรธรรม บัณฑิต, ผศ.ดร.	วิทยาเขต อุบลราชธานี		
634	พัฒนาศักยภาพบุคลากรด้าน การวิจัยและพุทธนวัตกรรม	2.2	2.2.1	2.2.1	1	โครงการ ประจำปี	แผน	1	0	0	0	0	0	01/12/2566	31/08/2567	40,000	0	รองศาสตราจารย์ พูนทรัพย์ เกตุวี ระพงศ์	วิทยาเขตแพร่		
635	พัฒนาระบบฐานข้อมูลงานวิจัย งานสร้างสรรค์และพุทธนวัต กรรม	2.2	2.2.1	2.2.1	1	โครงการ ประจำปี	แผน	1	0	0	0	0	0	01/01/2567	30/06/2567	40,000	0	พระมหาธุดิตพงษ์ วรทสสี	วิทยาเขตแพร่		
636	โครงการพัฒนาและขับเคลื่อน งานวิจัยพุทธนวัตกรรมที่ตอบ สนองความต้องการของสังคม	2.3	2.3.1, 2.3.2	2.3.1, 2.3.2	4	โครงการ ประจำปี	แผน	1	0	1	0	0	0	01/11/2566	30/09/2567	40,000	0	สำนักวิชาการ	วิทยาเขตพะเยา		
637	โครงการพัฒนาและยกระดับ วารสารเข้าสู่ฐาน TCI	2.1	2.1.1	2.1.1	4	โครงการ ประจำปี	แผน	1	0	1	0	0	100	01/10/2566	30/09/2567	40,000	0	สำนักวิชาการ	วิทยาเขตพะเยา		

* คำว่า "การผลิตบัณฑิต" หมายถึง 1.สนับสนุนการผลิตบัณฑิต 2.บริการวิชาการ 3.ทำนุบำรุงศิลปวัฒนธรรม

ลำดับ ที่	ชื่อโครงการ	เป้า ประสงค์	ตัว ชี้ วัด	กล ยุทธ์	การผลิต บัณฑิต *	ลักษณะ โครงการ	แผนการดำเนินการ										ชื่อ ผู้รับผิดชอบ โครงการ	ส่วนกลาง/ วิทยาเขต/ วิทยาลัยสงฆ์	
							ตัวชี้วัดเชิงปริมาณ			ตัวชี้วัดเชิงคุณภาพ		ตัวชี้วัดเชิงเวลา		งบประมาณ 2566 ไปพลางก่อน		ชื่อ			ส่วนกลาง/ วิทยาเขต/ วิทยาลัยสงฆ์
							จำนวน โครงการ	จำนวน ผู้เข้าร่วม โครงการ	จำนวน ครั้งที่ จัด	ผู้เข้าร่วมมี ความรู้ ความเข้าใจเพิ่มขึ้น	ความพึงพอใจ ของผู้เข้าร่วม โครงการ	โครงการ แล้วเสร็จ ตามเวลาที่ กำหนด	กำหนดวัน						
													(โครงการ)	(คน)	(ครั้ง)	(ร้อยละ)			(ร้อยละ)
638	โครงการพัฒนาคุณภาพการบริหารศูนย์วิจัยทางพุทธศาสตร์พระอุบาลีศรีภูกามยาว	2.3	2.3.2	2.3.1	4	โครงการประจำปี	แผน	1	0	1	0	0	100	01/10/2566	30/09/2567	120,000	120,000	สำนักวิชาการ	วิทยาเขตพะเยา
							ผล												
639	โครงการสัมมนาวิชาการระดับชาติหรือนานาชาติ	2.3	2.3.1, 2.3.2	2.3.1, 2.3.2	4	โครงการประจำปี	แผน	1	0	1	0	0	100	01/02/2567	28/02/2567	40,000	0	สำนักวิชาการ	วิทยาเขตพะเยา
							ผล												
640	โครงการพัฒนาระบบสารสนเทศเพื่อการบริหารและการเรียนการสอน และการวิจัย	2.3	2.3.1, 2.3.2	2.3.1, 2.3.2	4	โครงการประจำปี	แผน	1	0	0	0	0	0	01/10/2566	30/09/2567	80,000	0	สำนักวิชาการ	วิทยาเขตพะเยา
							ผล												
641	โครงการเสริมสร้างภาคีเครือข่ายความร่วมมือทางวิชาการวัฒนธรรมและวิจัย	2.2	2.2.1, 2.2.2, 2.2.3	2.2.1	4	โครงการประจำปี	แผน	1	0	1	0	0	100	01/10/2566	30/09/2567	41,000	0	สำนักวิชาการ	วิทยาเขตพะเยา
							ผล												
642	โครงการพัฒนาและส่งเสริมงานวิจัยด้านพระไตรปิฎก	2.3	2.3.1	2.3.1	-	โครงการต่อเนื่อง	แผน	1	0	0	0	0	0	01/10/2566	30/09/2567		166,680	ผู้อำนวยการ/ผู้อำนวยการสำนักงานวิทยาเขต/ผู้อำนวยการวิทยาลัยสงฆ์	วิทยาเขตบาฬีศึกษาพุทธโฆส
							ผล												

* คำว่า "การผลิตบัณฑิต" หมายถึง 1.สนับสนุนการผลิตบัณฑิต 2.บริการวิชาการ 3.ทำนุบำรุงศิลปวัฒนธรรม

ลำดับ ที่	ชื่อโครงการ	เป้า ประสงค์	ตัว ชี้ วัด	กล ยุทธ์	การผลิต บัณฑิต *	ลักษณะ โครงการ	แผนการดำเนินการ										ชื่อ ผู้รับผิดชอบ โครงการ	ส่วนกลาง/ วิทยาเขต/ วิทยาลัยสงฆ์			
							แผน	ตัวชี้วัดเชิงปริมาณ			ตัวชี้วัดเชิงคุณภาพ		ตัวชี้วัดเชิงเวลา		งบประมาณ 2566 ไปพลางก่อน				ในงบ	นอกงบ	
								จำนวน โครงการ	จำนวน ผู้เข้าร่วม โครงการ	จำนวน ครั้งที่ จัด	ผู้เข้าร่วมมี ความรู้ ความเข้าใจ เพิ่มขึ้น	ความพึงพอใจ ของผู้เข้าร่วม โครงการ	โครงการ แล้วเสร็จ ตามเวลาที่ กำหนด	กำหนดวัน							
														ว/ด/ป							ว/ด/ป
(โครงการ)	(คน)	(ครั้ง)	(ร้อยละ)	(ร้อยละ)	(ร้อยละ)	เริ่มต้น	สิ้นสุด														
643	โครงการพัฒนาและส่งเสริมงาน วิจัยด้านพระพุทธศาสนา	2.3	2.3.1	2.3.1	-	โครงการต่อเนื่อง	แผน	1	0	0	0	0	0	01/10/2566	30/10/2567	166,680	ผู้อำนวยการ/ สำนักวิชาการ/ผู้ อำนวยการสำนัก งานวิทยาเขต/ผู้ อำนวยการ วิทยาลัยสงฆ์	วิทยาเขตบาฬี ศึกษาพุทธโฆส			
							ผล														
644	โครงการพัฒนาวารสารบาฬี ศึกษาพุทธโฆสปริทรรศน์ ฐาน 1 TCI และ SCOPUS	2.3	2.3.2	2.3.2	-	โครงการประจำปี	แผน	1	0	0	0	0	0	01/10/2566	30/10/2567	66,660	ผู้อำนวยการ/ สำนักวิชาการ/ผู้ อำนวยการสำนัก งานวิทยาเขต/ผู้ อำนวยการ วิทยาลัยสงฆ์	วิทยาเขตบาฬี ศึกษาพุทธโฆส			
							ผล														
645	โครงการพัฒนาและส่งเสริมงาน วิจัยด้านคัมภีร์บาลี	2.3	2.3.1	2.3.1	-	โครงการต่อเนื่อง	แผน	1	0	0	0	0	0	01/10/2566	30/10/2567	166,680	ผู้อำนวยการ/ สำนักวิชาการ/ผู้ อำนวยการสำนัก งานวิทยาเขต/ผู้ อำนวยการ วิทยาลัยสงฆ์	วิทยาเขตบาฬี ศึกษาพุทธโฆส			
							ผล														

* คำว่า "การผลิตบัณฑิต" หมายถึง 1.สนับสนุนการผลิตบัณฑิต 2.บริการวิชาการ 3.ทำนุบำรุงศิลปวัฒนธรรม

ลำดับ ที่	ชื่อโครงการ	เป้า ประสงค์	ตัว ชี้ วัด	กล ยุทธ์	การผลิต บัณฑิต *	ลักษณะ โครงการ	แผนการดำเนินการ										ชื่อ ผู้รับผิดชอบ โครงการ	ส่วนกลาง/ วิทยาเขต/ วิทยาลัยสงฆ์			
								ตัวชี้วัดเชิงปริมาณ			ตัวชี้วัดเชิงคุณภาพ		ตัวชี้วัดเชิงเวลา		งบประมาณ 2566 ไปพลางก่อน				ชื่อ	ส่วนกลาง/ วิทยาเขต/ วิทยาลัยสงฆ์	
								จำนวน โครงการ	จำนวน ผู้เข้าร่วม โครงการ	จำนวน ครั้งที่ จัด	ผู้เข้าร่วมมี ความรู้ ความเข้าใจเพิ่มขึ้น	ความพึงพอใจ ของผู้เข้าร่วม โครงการ	โครงการ แล้วเสร็จ ตามเวลาที่ กำหนด	กำหนดวัน							
														ว/ด/ป							ว/ด/ป
(โครงการ)	(คน)	(ครั้ง)	(ร้อยละ)	(ร้อยละ)	(ร้อยละ)	เริ่มต้น	สิ้นสุด	ในงบ	นอกงบ												
646	โครงการส่งเสริมอาจารย์พัฒนา งานวิจัย งานสร้างสรรค์หรือ พุทธนวัตกรรม ระดับชาติหรือนานาชาติ	2.2	2.2.1	2.2.1	-	โครงการ ใหม่	แผน	1	0	0	0	0	0	01/10/2566	30/09/2567		66,660	ผู้อำนวยการ/ สำนักวิชาการ/ผู้ อำนวยการสำนัก งานวิทยาเขต/ผู้ อำนวยการ วิทยาลัยสงฆ์	วิทยาเขตบาฬี ศึกษาพุทธโฆส		
							ผล														
647	โครงการสนับสนุนทุนเพื่อการตี พิมพ์เผยแพร่ผลงานวิจัย งาน สร้างสรรค์ หรือพุทธนวัตกรรม ในระดับชาติหรือนานาชาติ	2.3	2.3.2	2.3.2	-	โครงการ ใหม่	แผน	1	0	0	0	0	0	01/10/2566	30/09/2567		66,660	ผู้อำนวยการ/ สำนักวิชาการ/ผู้ อำนวยการสำนัก งานวิทยาเขต/ผู้ อำนวยการ วิทยาลัยสงฆ์	วิทยาเขตบาฬี ศึกษาพุทธโฆส		
							ผล														
648	โครงการเครือข่ายวิจัยสัมพันธ์ ด้านพุทธศาสตร์ บาลี และ วิปัสสนากาวนา (จัดประชุม วิชาการระดับชาติและนานาชาติ)	2.4	2.4.2	2.4.2	-	โครงการ ใหม่	แผน	1	0	0	0	0	0	01/10/2566	30/09/2567		66,660	ผู้อำนวยการ/ สำนักวิชาการ/ผู้ อำนวยการสำนัก งานวิทยาเขต/ผู้ อำนวยการ วิทยาลัยสงฆ์	วิทยาเขตบาฬี ศึกษาพุทธโฆส		
							ผล														

* คำว่า "การผลิตบัณฑิต" หมายถึง 1.สนับสนุนการผลิตบัณฑิต 2.บริการวิชาการ 3.ทำนุบำรุงศิลปวัฒนธรรม

ลำดับ ที่	ชื่อโครงการ	เป้า ประสงค์	ตัว ชี้ วัด	กล ยุทธ์	การผลิต บัณฑิต *	ลักษณะ โครงการ	แผนการดำเนินการ										งบประมาณ 2566 ไปกลางก่อน	ชื่อ ผู้รับผิดชอบ โครงการ	ส่วนกลาง/ วิทยาเขต/ วิทยาลัยสงฆ์	
							ตัวชี้วัดเชิงปริมาณ			ตัวชี้วัดเชิงคุณภาพ		ตัวชี้วัดเชิงเวลา		กำหนดวัน		งบประมาณ 2566 ไปกลางก่อน				
							จำนวน โครงการ	จำนวน ผู้เข้าร่วม โครงการ	จำนวน ครั้งที่ จัด	ผู้เข้าร่วมมี ความรู้ ความเข้าใจ เพิ่มขึ้น	ความพึงพอใจ ของผู้เข้าร่วม โครงการ	โครงการ แล้วเสร็จ ตามเวลาที่ กำหนด	ว/ด/ป							ว/ด/ป
														(โครงการ)	(คน)	(ครั้ง)				
649	โครงการพัฒนาและส่งเสริมงานวิจัยด้านวิปัสสนา	2.3	2.3.1	2.3.1	-	โครงการต่อเนื่อง	แผน	1	0	0	0	0	0	01/10/2566	30/09/2567	166,680	ผู้อำนวยการ/สำนักวิชาการ/ผู้อำนวยการสำนักงานวิทยาเขต/ผู้อำนวยการวิทยาลัยสงฆ์	วิทยาเขตบาฬีศึกษาพุทธโธส		
							ผล													
650	โครงการพัฒนาศักยภาพอาจารย์ด้านการวิจัยเชิงทฤษฎีนวัตกรรมเพื่อรับทุนสนับสนุนจากแหล่งทุนภายนอก	2.2	2.2.1	2.2.1	-	โครงการใหม่	แผน	1	0	0	0	0	0	01/10/2566	30/09/2567	66,660	ผู้อำนวยการ/สำนักวิชาการ/ผู้อำนวยการสำนักงานวิทยาเขต/ผู้อำนวยการวิทยาลัยสงฆ์	วิทยาเขตบาฬีศึกษาพุทธโธส		
							ผล													
651	โครงการพัฒนาระบบและกลไกการบริหารงานวิจัยที่ได้มาตรฐาน	2.1	2.1.1	2.1.1	-	โครงการใหม่	แผน	1	0	0	0	0	0	01/10/2566	30/09/2567	66,660	ผู้อำนวยการ/สำนักวิชาการ/ผู้อำนวยการสำนักงานวิทยาเขต/ผู้อำนวยการวิทยาลัยสงฆ์	วิทยาเขตบาฬีศึกษาพุทธโธส		
							ผล													

* คำว่า "การผลิตบัณฑิต" หมายถึง 1.สนับสนุนการผลิตบัณฑิต 2.บริการวิชาการ 3.ทำนุบำรุงศิลปวัฒนธรรม

ลำดับ ที่	ชื่อโครงการ	เป้า ประ สงค์	ตัว ชี้ วัด	กล ยุทธ์	การผลิ ต บัณฑิต *	ลักษณะ โครงการ	แผนการดำเนินการ										ชื่อ ผู้รับผิดชอบ โครงการ	ส่วนกลาง/ วิทยาเขต/ วิทยาลัยสงฆ์		
								ตัวชี้วัดเชิงปริมาณ			ตัวชี้วัดเชิงคุณภาพ		ตัวชี้วัดเชิงเวลา		งบประมาณ 2566 ไปพลางก่อน				ชื่อ	ส่วนกลาง/ วิทยาเขต/ วิทยาลัยสงฆ์
								จำนวน โครงการ	จำนวน ผู้เข้าร่วม โครงการ	จำนวน ครั้งที่ จัด	ผู้เข้าร่วมมี ความรู้ ความเข้าใจเพิ่มขึ้น	ความพึงพอใจ ของผู้เข้าร่วม โครงการ	โครงการ แล้วเสร็จ ตามเวลาที่ กำหนด	กำหนดวัน						
														(โครงการ)	(คน)	(ครั้ง)				
652	โครงการส่งเสริมคณาจารย์นำ ผลผลิตงานวิจัยและนวัตกรรม เชิงพื้นที่มาจัดทำเป็นสื่อสิ่งพิมพ์ ออนไลน์เพื่อนำเสนอสู่สาธารณะ (E-Pub)	2.2	2.2.2	2.2.1	-	โครงการ ใหม่	แผน	1	0	0	0	0	0	01/10/2566	30/09/2567	66,660	ผู้อำนวยการ/ สำนักวิชาการ/ ผู้อำนวยการสำนัก งานวิทยาเขต/ ผู้อำนวยการ วิทยาลัยสงฆ์	วิทยาเขตบาฬี ศึกษาพุทธโธส		
							ผล													
653	โครงการสร้างและพัฒนาระบบ ฐานข้อมูลงานวิจัยของ มจร.บา ฬีศึกษาพุทธโธส นครปฐม	2.4	2.4.1	2.4.1	-	โครงการ ใหม่	แผน	1	0	0	0	0	0	01/10/2566	30/09/2567	66,660	ผู้อำนวยการ/ สำนักวิชาการ/ ผู้อำนวยการสำนัก งานวิทยาเขต/ ผู้อำนวยการ วิทยาลัยสงฆ์	วิทยาเขตบาฬี ศึกษาพุทธโธส		
							ผล													
654	โครงการจัดทำวารสารและเผย แพร่ผลงานทางวิชาการ	2.2	2.2.1, 2.2.2, 2.2.3	2.2.1	1,2,4	โครงการต่อ เนื่อง	แผน	1	100	1	100	100	100	01/10/2566	30/09/2567	401,670	401,670	สำนักวิชาการ	วิทยาเขต นครสวรรค์	
							ผล													
655	โครงการพัฒนาระบบสารสนเทศ ทางการวิจัย	2.1	2.1.1	2.1.1	1,2,4	โครงการ ประจำปี	แผน	1	100	1	100	100	100	01/10/2566	30/09/2567	30,000	0	สำนักวิชาการ	วิทยาเขต นครสวรรค์	
							ผล													

* คำว่า "การผลิตบัณฑิต" หมายถึง 1.สนับสนุนการผลิตบัณฑิต 2.บริการวิชาการ 3.ทำนุบำรุงศิลปวัฒนธรรม

ลำดับ ที่	ชื่อโครงการ	เป้า ประสงค์	ตัว ชี้ วัด	กล ยุทธ์	การผลิต บัณฑิต *	ลักษณะ โครงการ	แผนการดำเนินการ										ชื่อ ผู้รับผิดชอบ โครงการ	ส่วนกลาง/ วิทยาเขต/ วิทยาลัยสงฆ์			
							แผน	ตัวชี้วัดเชิงปริมาณ			ตัวชี้วัดเชิงคุณภาพ		ตัวชี้วัดเชิงเวลา		งบประมาณ 2566 ไปพลางก่อน				ชื่อ	ส่วนกลาง/ วิทยาเขต/ วิทยาลัยสงฆ์	
								จำนวน โครงการ	จำนวน ผู้เข้าร่วม โครงการ	จำนวน ครั้งที่ จัด	ผู้เข้าร่วมมี ความรู้ ความเข้าใจ เพิ่มขึ้น	ความพึงพอใจ ของผู้เข้าร่วม โครงการ	โครงการ แล้วเสร็จ ตามเวลาที่ กำหนด	กำหนดวัน							
														ว/ด/ป							ว/ด/ป
(โครงการ)	(คน)	(ครั้ง)	(ร้อยละ)	(ร้อยละ)	(ร้อยละ)	เริ่มต้น	สิ้นสุด														
656	โครงการส่งเสริมและพัฒนา บุคลากรด้านวิจัย	2.1	2.1.1	2.1.1	2,4	โครงการ ประจำปี	แผน	1	80	1	100	100	100	01/03/2567	30/09/2567	30,000	นางสาววิภากร	วิทยาลัยสงฆ์ ลำพูน			
							ผล														
657	โครงการเผยแพร่งานวิจัยและ เอกสารทางวิชาการระดับชาติ หรือนานาชาติ	2.1	2.1.1	2.1.1	1,2,4	โครงการจบ ในปีงบประมาณ	แผน	1	0	0	0	0	0	01/10/2566	30/09/2567	45,000	นางสาววิภากร	วิทยาลัยสงฆ์ พุทธชินราช			
							ผล														
658	โครงการพัฒนาระบบกลไกและ องค์ความรู้งานวิจัยเพื่อสร้าง ความเข้มแข็งให้ท้องถิ่น	2.1	2.1.1	2.1.1	2	โครงการ ใหม่	แผน	1	30	1	100	100	100	01/04/2567	31/05/2567	10,000	นายไชยยุทธ อิน บัว	วิทยาลัยสงฆ์ ปัตตานี			
							ผล														
659	โครงการพัฒนาศักยภาพ บุคลากรสายวิชาการด้านการ วิจัยและนวัตกรรม	2.1	2.1.1	2.1.1	2	โครงการ ประจำปี	แผน	1	30	1	100	100	100	01/05/2567	31/07/2567	40,000	นางสาวปานวลัย รัตมบุตรศรี	วิทยาลัยสงฆ์ ปัตตานี			
							ผล														
660	โครงการ พัฒนางานวิจัยที่ตอบ สนองต่อการพัฒนาจิตใจและ สังคมอย่างยั่งยืน	2.2	2.2.1	2.2.1	4	โครงการจบ ในปีงบประมาณ	แผน	1	20	1	0	0	0	01/10/2566	30/09/2567	300,000	นายพรภิรมย์ ยอดบุญ	วิทยาลัยสงฆ์ พุทธโสธร			
							ผล														
661	โครงการ ผลิตและเผยแพร่ผล งานวิจัย งานสร้างสรรค์และ พหุวัฒนธรรม	2.3	2.3.2	2.3.1	4	โครงการต่อ เนื่อง	แผน	1	20	1	0	0	0	01/10/2566	30/09/2567	40,000	นายพรภิรมย์ ยอดบุญ	วิทยาลัยสงฆ์ พุทธโสธร			
							ผล														

* คำว่า "การผลิตบัณฑิต" หมายถึง 1.สนับสนุนการผลิตบัณฑิต 2.บริการวิชาการ 3.ทำนุบำรุงศิลปวัฒนธรรม

ลำดับ ที่	ชื่อโครงการ	เป้า ประ สงค์	ตัว ชี้ วัด	กล ยุทธ์	การผลิต บัณฑิต *	ลักษณะ โครงการ	แผนการดำเนินการ										ชื่อ ผู้รับผิดชอบ โครงการ	ส่วนกลาง/ วิทยาเขต/ วิทยาลัยสงฆ์	
							ตัวชี้วัดเชิงปริมาณ			ตัวชี้วัดเชิงคุณภาพ		ตัวชี้วัดเชิงเวลา		งบประมาณ 2566 ไปกลางก่อน		ชื่อ			ส่วนกลาง/ วิทยาเขต/ วิทยาลัยสงฆ์
							จำนวน โครงการ	จำนวน ผู้เข้าร่วม โครงการ	จำนวน ครั้งที่ จัด	ผู้เข้าร่วมมี ความรู้ ความเข้าใจ เพิ่มขึ้น	ความพึงพอใจ ของผู้เข้าร่วม โครงการ	โครงการ แล้วเสร็จ ตามเวลาที่ กำหนด	กำหนดวัน						
													(โครงการ)	(คน)	(ครั้ง)	(ร้อยละ)			(ร้อยละ)
662	โครงการ จัดทำวารสาร มจร พุทธโสธรปริทรรศน์	2.3	2.3.2	2.3.1	1,4	โครงการจบ ในปีงบประมาณ	แผน	1	50	1	0	0	0	01/10/2566	30/09/2567	60,000	ผศ.ดร.ภูริทัต ศรี อร่าม	วิทยาลัยสงฆ์ พุทธโสธร	
							ผล												
663	โครงการพัฒนาภาคีเครือข่าย ความร่วมมือทางวิชาการ	2.4	2.4.1, 2.4.2	2.4.1	1	โครงการต่อ เนื่อง	แผน	1	0	0	0	0	0	01/01/2567	30/09/2567	20,000	นางสาวศิริลักษณ์ มานพทวี	วิทยาลัยสงฆ์ นครลำปาง	
							ผล												
664	โครงการส่งเสริมสนับสนุนวิจัย และผลงานทางวิชาการแก่ บุคลากร	2.2	2.2.1, 2.2.3	2.2.1	1	โครงการต่อ เนื่อง	แผน	1	0	0	0	0	0	01/10/2566	30/09/2567	30,000	ผศ.ดร.ศิลาวัฒน์ ชัยวงศ์	วิทยาลัยสงฆ์ นครลำปาง	
							ผล												
665	โครงการเผยแพร่ผลงานทาง วิชาการระดับชาติหรือนานาชาติ	2.3	2.3.1, 2.3.2	2.3.1, 2.3.2	1	โครงการต่อ เนื่อง	แผน	1	0	0	0	0	0	01/04/2567	30/06/2567	30,400	ผศ.ดร.สุทธิพร สายทอง	วิทยาลัยสงฆ์ นครลำปาง	
							ผล												
666	โครงการพัฒนาระบบเทคโนโลยี สารสนเทศเพื่อการเรียนการ สอนการบริหารจัดการ และวิจัย	2.1	2.1.1	2.1.1	-	โครงการต่อ เนื่อง	แผน	1	0	0	0	0	0	16/10/2566	30/09/2567	10,000	พระครูสังฆรักษ์เร วัฒน์ เรวโต	วิทยาลัยสงฆ์ เชียงใหม่	
							ผล												
667	โครงการเสริมสร้างภาคีเครือข่าย ความร่วมมือทางวิชาการและ วิจัย	2.1	2.1.1	2.1.1	-	โครงการต่อ เนื่อง	แผน	1	0	0	0	0	0	16/10/2566	16/10/2567	40,000	พระครูสังฆรักษ์เร วัฒน์ เรวโต	วิทยาลัยสงฆ์ เชียงใหม่	
							ผล												

* คำว่า "การผลิตบัณฑิต" หมายถึง 1.สนับสนุนการผลิตบัณฑิต 2.บริการวิชาการ 3.ทำนุบำรุงศิลปวัฒนธรรม

ลำดับ ที่	ชื่อโครงการ	เป้า ประสงค์	ตัว ชี้ วัด	กล ยุทธ์	การผลิต บัณฑิต *	ลักษณะ โครงการ	แผนการดำเนินการ										งบประมาณ 2566 ไปกลางก่อน	ชื่อ ผู้รับผิดชอบ โครงการ	ส่วนกลาง/ วิทยาเขต/ วิทยาลัยสงฆ์		
							ตัวชี้วัดเชิงปริมาณ			ตัวชี้วัดเชิงคุณภาพ		ตัวชี้วัดเชิงเวลา		กำหนดวัน		โครงการ แล้วเสร็จ ตามเวลาที่ กำหนด				ในงบ	นอกงบ
							จำนวน โครงการ	จำนวน ผู้เข้าร่วม โครงการ	จำนวน ครั้งที่ จัด	ผู้เข้าร่วมมี ความรู้ ความเข้าใจ เพิ่มขึ้น	ความพึงพอใจ ของผู้เข้าร่วม โครงการ	โครงการ แล้วเสร็จ ตามเวลาที่ กำหนด	ว/ด/ป								
							(โครงการ)	(คน)	(ครั้ง)	(ร้อยละ)	(ร้อยละ)	(ร้อยละ)	เริ่มต้น	สิ้นสุด							
668	โครงการพัฒนาและยกระดับ วารสารเข้าสู่ฐาน TCI	2.3	2.3.2	2.3.2	-	โครงการต่อ เนื่อง	แผน	1	0	0	0	0	0	01/10/2566	30/09/2567	10,000	พระครูสังฆรักษ์เร วัฒน์ เรวโต	วิทยาลัยสงฆ์ เชียงราย			
							ผล														
669	โครงการพัฒนาและขับเคลื่อน งานวิจัยพุทธนวัตกรรมที่ตอบ สนองความต้องการของสังคม	2.1	2.1.1	2.1.1	-	โครงการต่อ เนื่อง	แผน	1	0	0	0	0	0	16/10/2566	16/10/2567	16,660	พระครูสังฆรักษ์เร วัฒน์ เรวโต	วิทยาลัยสงฆ์ เชียงราย			
							ผล														
670	โครงการพัฒนานักพุทธวัตร	2.2	2.2.3	2.2.1	2	โครงการ ประจำปี	แผน	1	20	1	0	0	0	01/04/2567	30/06/2567	20,000	ดร.ณัฐธนาถ ศรี เลิศ	วิทยาลัยสงฆ์ ราชบุรี			
							ผล														
671	โครงการส่งเสริมการเผยแพร่ผล งานทางวิชาการหรือพุทธวัต กรรมของคณาจารย์ในระดับชาติ หรือนานาชาติ	2.3	2.3.1, 2.3.2	2.3.1	2	โครงการ ประจำปี	แผน	1	20	0	0	0	0	01/10/2566	30/06/2567	20,000	นายธนพงษ์ จัย เจริญ	วิทยาลัยสงฆ์ ราชบุรี			
							ผล														
672	โครงการวิจัยสถาบัน	2.2	2.2.1, 2.2.2	2.2.1	2	โครงการ ประจำปี	แผน	1	10	2	0	0	0	01/10/2566	30/09/2567	200,000	นางสาวกคศิริ แอ นิน	วิทยาลัยสงฆ์ ราชบุรี			
							ผล														
673	โครงการส่งเสริมการตีพิมพ์ผล งานวิชาการระดับนานาชาติ	2.3	2.3.1	2.3.1	-	โครงการ ใหม่	แผน	1	0	0	0	0	0	24/10/2566	24/10/2567	70,000	สำนักงานวารสาร	วิทยาลัยสงฆ์ พุทธปัญญาศรี ทวารวดี			
							ผล														

* คำว่า "การผลิตบัณฑิต" หมายถึง 1.สนับสนุนการผลิตบัณฑิต 2.บริการวิชาการ 3.ทำนุบำรุงศิลปวัฒนธรรม

ลำดับ ที่	ชื่อโครงการ	เป้า ประ สงค์	ตัว ชี้ วัด	กล ยุทธ์	การผลิต บัณฑิต *	ลักษณะ โครงการ	แผนการดำเนินการ										งบประมาณ 2566 ไปพลางก่อน	ชื่อ ผู้รับผิดชอบ โครงการ	ส่วนกลาง/ วิทยาเขต/ วิทยาลัยสงฆ์			
							แผน	ตัวชี้วัดเชิงปริมาณ			ตัวชี้วัดเชิงคุณภาพ		ตัวชี้วัดเชิงเวลา		โครงการ แล้วเสร็จ ตามเวลาที่ กำหนด	กำหนดวัน				ในงบ	นอกงบ	
								จำนวน โครงการ	จำนวน ผู้เข้าร่วม โครงการ	จำนวน ครั้งที่ จัด	ผู้เข้าร่วมมี ความรู้ ความเข้าใจ เพิ่มขึ้น	ความพึงพอใจ ของผู้เข้าร่วม โครงการ	โครงการ แล้วเสร็จ ตามเวลาที่ กำหนด	ว/ด/ป		ว/ด/ป						
																						(โครงการ)
674	โครงการวิจัยเพื่อสร้างนวัตกรรมและพัฒนาท้องถิ่น	2.3	2.3.1	2.3.1, 2.3.2	4	โครงการ ใหม่	แผน	1	0	0	0	0	100	24/10/2566	24/10/2567	100,000	ศูนย์วิจัย	วิทยาลัยสงฆ์ พุทธปัญญาศรี ทวารวดี				
675	โครงการฝึกอบรมหลักสูตร "นักวิชาการเพื่อสังคม"	2.1	2.1.1	2.1.1	4	โครงการ ใหม่	แผน	1	0	0	0	0	24/10/2566	24/10/2567	60,000	ศูนย์วิจัย	วิทยาลัยสงฆ์ พุทธปัญญาศรี ทวารวดี					
676	โครงการยกระดับคุณภาพวารสารวิชาการ วิทยาลัยสงฆ์พุทธปัญญาศรีทวารวดี	2.1	2.1.1	2.1.1	-	โครงการ ใหม่	แผน	1	0	0	0	0	24/10/2566	24/10/2567	30,000	สำนักงานวารสาร	วิทยาลัยสงฆ์ พุทธปัญญาศรี ทวารวดี					
677	โครงการ KM สำหรับส่วนงาน	2.2	2.2.3	2.2.1	4	โครงการต่อ เนื่อง	แผน	1	50	1	90	90	0	25/04/2567	20/04/2567	49,876	นางบุญยง สุ นประโคน	วิทยาลัยสงฆ์พ อ ขุนผาเมือง				
678	โครงการจัดตั้งศูนย์วิจัยพระเทพภาวนาวิกรม วิทยาลัยสงฆ์ชัยภูมิ	2.1	2.1.1	2.1.1	1,4	โครงการ ใหม่	แผน	1	50	1	0	0	0	01/10/2566	30/03/2567	20,000	ดร.กาญจนพงศ์ สุวรรณ	วิทยาลัยสงฆ์ ชัยภูมิ				
679	โครงการวิจัยและนวัตกรรมเพื่อพัฒนาสิ่งแวดล้อม	2.1	2.1.1	2.1.1	4	โครงการต่อ เนื่อง	แผน	1	0	0	0	0	0	01/10/2566	30/09/2567	266,660	ผศ.ดร.ปัญญา คล้ายเดช	วิทยาลัยสงฆ์ ชัยภูมิ				

* คำว่า "การผลิตบัณฑิต" หมายถึง 1.สนับสนุนการผลิตบัณฑิต 2.บริการวิชาการ 3.ทำนุบำรุงศิลปวัฒนธรรม

ลำดับ ที่	ชื่อโครงการ	เป้า ประ สงค์	ตัว ชี้ วัด	กล ยุทธ์	การผลิ ต บัณฑิต *	ลักษณะ โครงการ	แผนการดำเนินการ										ชื่อ ผู้รับผิดชอบ โครงการ	ส่วนกลาง/ วิทยาเขต/ วิทยาลัยสงฆ์	
							ตัวชี้วัดเชิงปริมาณ			ตัวชี้วัดเชิงคุณภาพ		ตัวชี้วัดเชิงเวลา		งบประมาณ 2566 ไปพลางก่อน		ชื่อ			ส่วนกลาง/ วิทยาเขต/ วิทยาลัยสงฆ์
							จำนวน โครงการ	จำนวน ผู้เข้าร่วม โครงการ	จำนวน ครั้งที่ จัด	ผู้เข้าร่วมมี ความรู้ ความเข้าใจ เพิ่มขึ้น	ความพึงพอใจ ของผู้เข้าร่วม โครงการ	โครงการ แล้วเสร็จ ตามเวลาที่ กำหนด	กำหนดวัน						
													(โครงการ)	(คน)	(ครั้ง)	(ร้อยละ)			(ร้อยละ)
680	โครงการพัฒนาฐานข้อมูลการวิจัยเพื่อการเผยแพร่ผลงานของบุคลากร	2.1	2.1.1	2.1.1	3,4	โครงการต่อเนื่อง	แผน	1	0	0	0	0	0	01/01/2567	30/09/2567	0	นางสาวกมัยธรมงคลกุล	วิทยาลัยสงฆ์ชัยภูมิ	
							ผล												
681	โครงการพัฒนาศักยภาพงานวิจัยและนวัตกรรมเชิงพุทธ	2.3	2.3.1, 2.3.2	2.3.1, 2.3.2	1,4	โครงการต่อเนื่อง	แผน	1	0	0	0	0	0	01/01/2567	30/09/2567	20,000	ผศ.ดร.ปัญญาคล้ายเดช	วิทยาลัยสงฆ์ชัยภูมิ	
							ผล												
682	โครงการพัฒนาศักยภาพบุคลากรสายวิชาการด้านวิจัยและนวัตกรรม	2.1	2.1.1	2.1.1	1	โครงการต่อเนื่อง	แผน	1	0	0	0	0	0	01/10/2566	30/09/2567	40,000	พระครูพิทรนศราภิรักษ์, ดร.	วิทยาลัยสงฆ์พิจิตร	
							ผล												
683	โครงการประชุมวิชาการระดับชาติ	2.3	2.3.1	2.3.1	2	โครงการต่อเนื่อง	แผน	1	1,000	4	95	95	0	01/03/2567	30/06/2567	41,250	พระครูโสภณวีระนุวัตร, ผศ.ดร.	วิทยาลัยสงฆ์สุพรรณบุรีศรีสุวรรณภูมิ	
							ผล												
684	โครงการพัฒนาศักยภาพสร้างผลงานของคณาจารย์	2.3	2.3.2	2.3.2	2	โครงการต่อเนื่อง	แผน	1	50	2	100	100	0	01/12/2566	31/05/2567	55,000	ดร.เพ็ญพรรณเพ็ญฟูลอย	วิทยาลัยสงฆ์สุพรรณบุรีศรีสุวรรณภูมิ	
							ผล												
685	โครงการวิจัยในชั้นเรียน	2.1	2.1.1	2.1.1	4	โครงการต่อเนื่อง	แผน	1	10	0	100	100	0	01/10/2566	24/09/2567	16,660	ฝ่ายวิชาการ	วิทยาลัยสงฆ์ตาก	
							ผล												

* คำว่า "การผลิตบัณฑิต" หมายถึง 1.สนับสนุนการผลิตบัณฑิต 2.บริการวิชาการ 3.ทำนุบำรุงศิลปวัฒนธรรม

ลำดับ ที่	ชื่อโครงการ	เป้า ประสงค์	ตัว ชี้ วัด	กล ยุทธ์	การผลิต บัณฑิต *	ลักษณะ โครงการ	แผนการดำเนินการ										งบประมาณ 2566 ไปพลางก่อน	ชื่อ ผู้รับผิดชอบ โครงการ	ส่วนกลาง/ วิทยาเขต/ วิทยาลัยสงฆ์		
							ตัวชี้วัดเชิงปริมาณ			ตัวชี้วัดเชิงคุณภาพ		ตัวชี้วัดเชิงเวลา		กำหนดวัน		โครงการ แล้วเสร็จ ตามเวลาที่ กำหนด				ในงบ	นอกงบ
							จำนวน โครงการ	จำนวน ผู้เข้าร่วม โครงการ	จำนวน ครั้งที่ จัด	ผู้เข้าร่วมมี ความรู้ ความเข้าใจ เพิ่มขึ้น	ความพึงพอใจ ของผู้เข้าร่วม โครงการ	โครงการ แล้วเสร็จ ตามเวลาที่ กำหนด	ว/ด/ป								
							(โครงการ)	(คน)	(ครั้ง)	(ร้อยละ)	(ร้อยละ)	(ร้อยละ)	เริ่มต้น	สิ้นสุด							
686	โครงการเผยแพร่ผลงานวิจัย/ งานสร้างสรรค์	2.3	2.3.2	2.3.1	4	โครงการจบ ในปีงบประมาณ	แผน	1	18	1	78	78	100	15/03/2567	15/03/2567	10,400	0	อาจารย์ ประจำหลักสูตร ธรรม ปบ., พธบ, พธม สาขาการจัดการ เชิงพุทธ	วิทยาลัยสงฆ์ จันทบุรี		
687	โครงการกิจกรรมประเมิน คุณภาพภายในองค์กร(IQA)/การ ประเมินคุณภาพระดับหลักสูตร และประเมินคุณภาพระดับ วิทยาลัยสงฆ์	2.3	2.3.1, 2.3.2	2.3.1, 2.3.2	2,3,4	โครงการต่อ เนื่อง	แผน	1	0	0	0	0	0	01/07/2567	30/09/2567	30,000	90,000	สำนักวิทยาลัย	วิทยาลัยสงฆ์ กำแพงเพชร		
688	โครงการพัฒนาอาจารย์ด้านการ วิจัยเพื่อสร้างนวัตกรรม Thailand 4.0	2.1	2.1.1	2.1.1	-	โครงการจบ ในปีงบประมาณ	แผน	1	0	0	0	0	0	01/10/2566	30/09/2567		50,000	วิทยาลัยสงฆ์	วิทยาลัยสงฆ์		
689	โครงการวิจัยด้านพระพุทธ ศาสนา	2.2	2.2.1	2.2.1	-	โครงการจบ ในปีงบประมาณ	แผน	1	0	0	0	0	0	01/10/2566	30/09/2567		333,330	วิทยาลัยสงฆ์	วิทยาลัยสงฆ์		
ยุทธศาสตร์ที่ 3 บริการวิชาการด้านพระพุทธศาสนาเพื่อส่งเสริมและสนับสนุน ชุมชน วัด ท้องถิ่น และสังคมให้เกิดสันติสุข															28,783,985	20,305,915					

* คำว่า "การผลิตบัณฑิต" หมายถึง 1.สนับสนุนการผลิตบัณฑิต 2.บริการวิชาการ 3.ทำนุบำรุงศิลปวัฒนธรรม

ลำดับ ที่	ชื่อโครงการ	เป้า ประสงค์	ตัว ชี้ วัด	กล ยุทธ์	การผลิ ตบัณฑิต *	ลักษณะ โครงการ	แผนการดำเนินการ										งบประมา ณ 2566 ไปพลางก่อน	ชื่อ ผู้รับผิดชอบ โครงการ	ส่วนกลาง/ วิทยาเขต/ วิทยาลัยสงฆ์		
							ตัวชี้วัดเชิงปริมาณ			ตัวชี้วัดเชิงคุณภาพ		ตัวชี้วัดเชิงเวลา		กำหนดวัน		โครงการ แล้วเสร็จ ตามเวลาที่ กำหนด				ในงบ	นอกงบ
							จำนวน โครงการ	จำนวน ผู้เข้าร่วม โครงการ	จำนวน ครั้งที่ จัด	ผู้เข้าร่วมมี ความรู้ ความเข้าใจ เพิ่มขึ้น	ความพึงพอใจ ของผู้เข้าร่วม โครงการ	โครงการ แล้วเสร็จ ตามเวลาที่ กำหนด	ว/ด/ป								
							(โครงการ)	(คน)	(ครั้ง)	(ร้อยละ)	(ร้อยละ)	(ร้อยละ)	เริ่มต้น	สิ้นสุด							
690	โครงการจัดทำโปรแกรม MIS ด้านปม.การเงินและพัสดุและจัดอบรม	3.1	3.1.1	3.1.1	1	โครงการต่อเนื่อง	แผน	1	100	2	90	90	0	22/11/2566	30/05/2567	6,660	0	ผู้อำนวยการกองคลังและทรัพย์สินและรองผู้อำนวยการกองฯ	กองคลังและทรัพย์สิน		
							ผล														
691	โครงการจัดพิมพ์หนังสือวิชาการ	3.2	3.2.1	3.2.1	2	โครงการต่อเนื่อง	แผน	1	0	0	0	0	0	11/11/2566	30/09/2567	236,600		กลุ่มงานตำราและเอกสารทางวิชาการ กองวิชาการ สำนักงานอธิการบดี	กองวิชาการ		
							ผล														
692	โครงการจัดทำวารสารมหาจุฬาวิชาการ	3.2	3.2.1	3.2.1	2	โครงการประจำปี	แผน	1	0	0	0	0	0	09/11/2566	30/09/2567		210,000	กลุ่มงานตำราและเอกสารทางวิชาการ กองวิชาการ สำนักงานอธิการบดี	กองวิชาการ		
							ผล														
693	โครงการเตรียมความพร้อมรับการประเมินภายนอกรอบสี่ สมศ. ระดับอุดมศึกษา	3.2	3.2.1	3.2.1	1,2,3,4	โครงการต่อเนื่อง	แผน	1	200	7	0	0	0	01/10/2566	30/09/2567		260,000	สำนักงานประกันคุณภาพ	สำนักงานประกันคุณภาพ		
							ผล														

* คำว่า "การผลิตบัณฑิต" หมายถึง 1.สนับสนุนการผลิตบัณฑิต 2.บริการวิชาการ 3.ทำนุบำรุงศิลปวัฒนธรรม

ลำดับ ที่	ชื่อโครงการ	เป้า ประสงค์	ตัว ชี้ วัด	กล ยุทธ์	การผลิต บัณฑิต *	ลักษณะ โครงการ	แผนการดำเนินการ										งบประมาณ 2566 ไปกลางก่อน	ชื่อ ผู้รับผิดชอบ โครงการ	ส่วนกลาง/ วิทยาเขต/ วิทยาลัยสงฆ์			
							แผน	ตัวชี้วัดเชิงปริมาณ			ตัวชี้วัดเชิงคุณภาพ		ตัวชี้วัดเชิงเวลา		โครงการ แล้วเสร็จ ตามเวลาที่ กำหนด	กำหนดวัน				ในงบ	นอกงบ	
								จำนวน โครงการ	จำนวน ผู้เข้าร่วม โครงการ	จำนวน ครั้งที่ จัด	ผู้เข้าร่วมมี ความรู้ ความเข้าใจ เพิ่มขึ้น	ความพึงพอใจ ของผู้เข้าร่วม โครงการ	ว/ด/ป	ว/ด/ป								
																(โครงการ)						(คน)
694	โครงการจัดการความรู้พระสอน ศีลธรรม	3.1	3.1.2	3.1.2	2	โครงการ ประจำปี	แผน	1	0	0	0	0	0	01/10/2566	30/09/2567	500,000	พระดุษฎี ญาณธิ โร	สำนักงานพระ สอนศีลธรรม				
							ผล															
695	โครงการปฐมนิเทศ และปัจฉิมนิเทศพระสอนศีลธรรมประจำปี 2567	3.2	3.2.1	3.2.1	2	โครงการ ประจำปี	แผน	1	3,233	4	0	0	0	01/10/2566	30/12/2566	969,000	นายภูวนัย ปริศนา	สำนักงานพระ สอนศีลธรรม				
							ผล															
696	โครงการโรงเรียนวิถีพุทธชั้นนำ รุ่นที่ 15	3.2	3.2.1	3.2.1	2	โครงการ ประจำปี	แผน	1	2,900	0	0	0	0	01/10/2566	30/09/2567	1,200,000	พระมหาภุชญา ชนตยาภินันโท	สำนักงานพระ สอนศีลธรรม				
							ผล															
697	โครงการภาษาอังกฤษด้านพระ พุทธศาสนา	3.2	3.2.1	3.2.1	2,3	โครงการต่อ เนื่อง	แผน	1	100	0	0	0	0	01/11/2566	01/08/2566	250,000	สถาบันภาษา	สถาบันภาษา				
							ผล															
698	โครงการบริหาร จัดการ ประชาสัมพันธ์ และจัดทำสื่อ	3.1	3.1.1, 3.1.2	3.1.1, 3.1.2	2,3	โครงการต่อ เนื่อง	แผน	1	0	0	0	0	0	01/11/2566	01/09/2567	33,330	สถาบันภาษา	สถาบันภาษา				
							ผล															
699	โครงการพัฒนาศักยภาพด้าน ภาษาสำหรับนิสิต	3.2	3.2.1	3.2.1	2,3	โครงการต่อ เนื่อง	แผน	1	40	0	0	0	0	01/11/2566	01/09/2566	350,000	สถาบันภาษา	สถาบันภาษา				
							ผล															
700	โครงการสัมมนาเชิงปฏิบัติการ พระวิปัสสนาจารย์ส่วนกลาง และส่วนภูมิภาค	3.2	3.2.1	3.2.1	-	โครงการต่อ เนื่อง	แผน	1	200	1	0	0	100	01/12/2566	30/09/2567	0	ส่วนวางแผนและ พัฒนาการอบรม สถาบันวิปัสสนา	สถาบันวิปัสสนา วิปัสสนาธุระ				
							ผล															

* คำว่า "การผลิตบัณฑิต" หมายถึง 1.สนับสนุนการผลิตบัณฑิต 2.บริการวิชาการ 3.ทำนุบำรุงศิลปวัฒนธรรม

ลำดับ ที่	ชื่อโครงการ	เป้า ประสงค์	ตัว ชี้ วัด	กล ยุทธ์	การผลิต บัณฑิต *	ลักษณะ โครงการ	แผนการดำเนินการ										งบประมาณ 2566 ไปพลางก่อน	ชื่อ ผู้รับผิดชอบ โครงการ	ส่วนกลาง/ วิทยาเขต/ วิทยาลัยสงฆ์		
							ตัวชี้วัดเชิงปริมาณ			ตัวชี้วัดเชิงคุณภาพ		ตัวชี้วัดเชิงเวลา		กำหนดวัน		โครงการ แล้วเสร็จ ตามเวลาที่ กำหนด				งบ ในงบ	งบ นอกงบ
							จำนวน โครงการ	จำนวน ผู้เข้าร่วม โครงการ	จำนวน ครั้งที่ จัด	ผู้เข้าร่วมมี ความรู้ ความเข้าใจ เพิ่มขึ้น	ความพึงพอใจ ของผู้เข้าร่วม โครงการ	โครงการ แล้วเสร็จ ตามเวลาที่ กำหนด	ว/ด/ป								
							(โครงการ)	(คน)	(ครั้ง)	(ร้อยละ)	(ร้อยละ)	(ร้อยละ)	เริ่มต้น	สิ้นสุด	ในงบ	นอกงบ					
																	ธนะ				
701	โครงการปฏิบัติวิปัสสนา กรรมฐาน สำหรับนิสิตบัณฑิต ศึกษาและประชาชนทั่วไป	3.2	3.2.1	3.2.1	2,3,4	โครงการต่อ เนื่อง	แผน	1	2,500	24	60	60	100	01/10/2566	30/09/2567		0	ส่วนวางแผนและ พัฒนาการอบรม สถาบันวิปัสสนา ธนะ	สถาบันวิปัสสนา ธนะ,สถาบัน วิปัสสนาธนะ		
							ผล														
702	โครงการเผยแพร่ศีลธรรมนำ ธรรมะสู่สังคม	3.2	3.2.1	3.2.1	2,3	โครงการต่อ เนื่อง	แผน	1	200	2	100	100	0	01/10/2566	30/09/2567		0	ส่วนวางแผนและ พัฒนาการอบรม	สถาบันวิปัสสนา ธนะ,สถาบัน วิปัสสนาธนะ		
							ผล														
703	โครงการจัดทำแผนปฏิบัติการ ประจำปีงบประมาณ ๒๕๖๖ สำนักส่งเสริมพระพุทธศาสนา และบริการสังคม	3.1	3.1.1	3.1.1	1	โครงการ ประจำปี	แผน	1	40	1	100	100	0	31/10/2566	30/12/2566		3,300	ผู้อำนวยการ สำนักส่งเสริมพระ พุทธศาสนาและ บริการสังคม	สำนักส่งเสริม พระพุทธศาสนา และบริการ สังคม		
							ผล														
704	โครงการจัดพิมพ์วารสาร วิทยาลัยพระธรรมทูต	3.1	3.1.1	3.1.1	1	โครงการต่อ เนื่อง	แผน	1	50	1	100	100	0	01/01/2567	30/09/2567	50,000	20,000	วิทยาลัยพระ ธรรมทูต	วิทยาลัยพระ ธรรมทูต		
							ผล														
705	โครงการสัมมนาพระธรรมทูต ไทยในต่างประเทศ	3.1	3.1.1	3.1.1	1	โครงการ ประจำปี	แผน	1	200	1	100	100	0	01/05/2567	30/06/2567	150,000	150,000	วิทยาลัยพระ ธรรมทูต	วิทยาลัยพระ ธรรมทูต		
							ผล														

* คำว่า "การผลิตบัณฑิต" หมายถึง 1.สนับสนุนการผลิตบัณฑิต 2.บริการวิชาการ 3.ทำนุบำรุงศิลปวัฒนธรรม

ลำดับ ที่	ชื่อโครงการ	เป้า ประสงค์	ตัว ชี้ วัด	กล ยุทธ์	การผลิต บัณฑิต *	ลักษณะ โครงการ	แผนการดำเนินการ										ชื่อ ผู้รับผิดชอบ โครงการ	ส่วนกลาง/ วิทยาเขต/ วิทยาลัยสงฆ์			
								ตัวชี้วัดเชิงปริมาณ			ตัวชี้วัดเชิงคุณภาพ		ตัวชี้วัดเชิงเวลา		งบประมาณ 2566 ไปพลางก่อน				ชื่อ	ส่วนกลาง/ วิทยาเขต/ วิทยาลัยสงฆ์	
								จำนวน โครงการ	จำนวน ผู้เข้าร่วม โครงการ	จำนวน ครั้งที่ จัด	ผู้เข้าร่วมมี ความรู้ ความเข้าใจ เพิ่มขึ้น	ความพึงพอใจ ของผู้เข้าร่วม โครงการ	โครงการ แล้วเสร็จ ตามเวลาที่ กำหนด	กำหนดวัน							
														ว/ด/ป							ว/ด/ป
(โครงการ)	(คน)	(ครั้ง)	(ร้อยละ)	(ร้อยละ)	(ร้อยละ)	เริ่มต้น	สิ้นสุด														
706	โครงการอบรมพระธรรมทูตสาย ต่างประเทศ	3.2	3.2.1	3.2.1	1	โครงการ ประจำปี	แผน	1	120	1	92	92	80	01/10/2566	30/09/2567	2,200,000	3,500,000	วิทยาลัยพระ ธรรมทูต	วิทยาลัยพระ ธรรมทูต		
							ผล														
707	โครงการจัดทำหนังสือสวดมนต์ ฉบับภาษาไทยและฉบับภาษา บาลีโรมัน	3.1	3.1.1	3.1.1	1	โครงการต่อ เนื่อง	แผน	1	100	1	100	100	0	01/04/2567	30/09/2567		15,000	วิทยาลัยพระ ธรรมทูต	วิทยาลัยพระ ธรรมทูต		
							ผล														
708	โครงการพระธรรมทูตเพื่อสังคม	3.1			1	โครงการ ประจำปี	แผน	1	50	1	100	100	0	01/11/2566	30/09/2567	5,000	20,000	วิทยาลัยพระ ธรรมทูต	วิทยาลัยพระ ธรรมทูต		
							ผล														
709	โครงการอบรมธรรมทูตคฤหัสถ์ วิถีพุทธในต่างประเทศ	3.2			2,3,4	โครงการจบ ในปีงบประมาณ	แผน	1	100	1	100	100	80	01/06/2567	30/09/2567	100,000	200,000	วิทยาลัยพระ ธรรมทูต	วิทยาลัยพระ ธรรมทูต		
							ผล														
710	โครงการเปิดสอนหลักสูตร ประกาศนียบัตรพระธรรมทูต	3.2	3.2.1	3.2.1	1	โครงการต่อ เนื่อง	แผน	1	70	1	100	100	0	31/10/2566	30/09/2567	90,000	55,000	วิทยาลัยพระ ธรรมทูต	วิทยาลัยพระ ธรรมทูต		
							ผล														
711	บัณฑิตศึกษาพัฒนาชุมชน	3.2	3.2.1	3.2.1	2	โครงการ ประจำปี	แผน	1	50	1	80	80	0	01/10/2566	31/10/2567		13,000	รศ.ดร. ประพันธ์ ศุภษร	บัณฑิตวิทยาลัย		
							ผล														
712	โครงการจิตวิทยาชุมชน	3.2	3.2.1	3.2.1	2	โครงการ ประจำปี	แผน	1	0	0	0	0	0	01/01/2567	31/03/2567	33,330	0	ภาควิชาจิตวิทยา	คณะ มนุษยศาสตร์		
							ผล														

* คำว่า "การผลิตบัณฑิต" หมายถึง 1.สนับสนุนการผลิตบัณฑิต 2.บริการวิชาการ 3.ทำนุบำรุงศิลปวัฒนธรรม

แผนปฏิบัติการประจำปีงบประมาณ ๒๕๖๖ ไปพลางก่อน มหาวิทยาลัยมหาจุฬาลงกรณราชวิทยาลัย (๑ ตุลาคม ๒๕๖๖ - ๓๑ พฤษภาคม ๒๕๖๗) | ๗๒๑

ลำดับ ที่	ชื่อโครงการ	เป้า ประสงค์	ตัว ชี้ วัด	กล ยุทธ์	การผลิต บัณฑิต *	ลักษณะ โครงการ	แผนการดำเนินการ										งบประมาณ 2566 ไปพลางก่อน	ชื่อ ผู้รับผิดชอบ โครงการ	ส่วนกลาง/ วิทยาเขต/ วิทยาลัยสงฆ์		
							ตัวชี้วัดเชิงปริมาณ			ตัวชี้วัดเชิงคุณภาพ		ตัวชี้วัดเชิงเวลา		กำหนดวัน		โครงการ แล้วเสร็จ ตามเวลาที่ กำหนด				งบ ในงบ	งบ นอกงบ
							จำนวน โครงการ	จำนวน ผู้เข้าร่วม โครงการ	จำนวน ครั้งที่ จัด	ผู้เข้าร่วมมี ความรู้ ความเข้าใจ เพิ่มขึ้น	ความพึงพอใจ ของผู้เข้าร่วม โครงการ	โครงการ แล้วเสร็จ ตามเวลาที่ กำหนด	ว/ด/ป								
							(โครงการ)	(คน)	(ครั้ง)	(ร้อยละ)	(ร้อยละ)	(ร้อยละ)	เริ่มต้น	สิ้นสุด							
713	โครงการส่งเสริมกิจกรรมจิต อาสาณลิตพัฒนาชุมชน	3.1	3.1.1	3.1.2	1	โครงการ ประจำปี	แผน	1	0	0	0	0	0	01/02/2567	31/03/2567	66,660	0	พระมหาสุเทพ สุ ทธิญาโณ, ผศ.ดร.	คณะ มนุษยศาสตร์		
							ผล														
714	โครงการบริการวิชาการแก่สังคม (หลักสูตรประกาศนียบัตร จิตวิทยาการปรึกษาแนะแนวพุทธ)	3.2	3.2.1	3.2.1	2	โครงการ ประจำปี	แผน	1	0	0	0	0	0	01/11/2566	28/02/2567		6,660	พระมหาสุเทพ สุ ทธิญาโณ, ผศ.ดร.	คณะ มนุษยศาสตร์		
							ผล														
715	โครงการจัดการเรียนการ สอนพระอภิธรรมปิฎก	3.2	3.2.1	3.2.1	1	โครงการต่อ เนื่อง	แผน	1	160	12	100	100	0	01/10/2566	30/09/2567	6,660	6,660	อภิธรรมโชติกะ วิทยาลัย สำนักสง เสริมพระพุทธ ศาสนาและ บริการสังคม	อภิธรรมโชติกะ วิทยาลัย		
							ผล														
716	โครงการบรรพชาสามเณรและ บวชเนกขัมมจารีณีนี ถวายเป็น พระราชกุศล แต่ ร.๕ และ ร.๙	3.2	3.2.1	3.2.1	2	โครงการต่อ เนื่อง	แผน	1	200	2	100	100	50	24/11/2566	24/11/2566		0	โรงเรียนพุทธ ศาสนาวัดอาทิตย์	โรงเรียนพุทธ ศาสนาวัด อาทิตย์		
							ผล														
717	โครงการมอบประกาศนียบัตร วุฒิบัตร เกียรติบัตร และมอบ ทุนการศึกษา ประจำปี	3.2	3.2.1	3.2.1	2,3	โครงการต่อ เนื่อง	แผน	1	500	2	80	80	50	01/10/2567	10/03/2567		0	โรงเรียนพุทธ ศาสนาวัดอาทิตย์	โรงเรียนพุทธ ศาสนาวัด อาทิตย์		
							ผล														

* คำว่า "การผลิตบัณฑิต" หมายถึง 1.สนับสนุนการผลิตบัณฑิต 2.บริการวิชาการ 3.ทำนุบำรุงศิลปวัฒนธรรม

ลำดับ ที่	ชื่อโครงการ	เป้า ประสงค์	ตัว ชี้ วัด	กล ยุทธ์	การผลิต บัณฑิต *	ลักษณะ โครงการ	แผนการดำเนินการ										ชื่อ ผู้รับผิดชอบ โครงการ	ส่วนกลาง/ วิทยาเขต/ วิทยาลัยสงฆ์			
							แผน	ตัวชี้วัดเชิงปริมาณ			ตัวชี้วัดเชิงคุณภาพ		ตัวชี้วัดเชิงเวลา		งบประมาณ 2566 ไปพลางก่อน				ชื่อ	ส่วนกลาง/ วิทยาเขต/ วิทยาลัยสงฆ์	
								จำนวน โครงการ	จำนวน ผู้เข้าร่วม โครงการ	จำนวน ครั้งที่ จัด	ผู้เข้าร่วมมี ความรู้ ความเข้าใจเพิ่มขึ้น	ความพึงพอใจ ของผู้เข้าร่วม โครงการ	โครงการ แล้วเสร็จ ตามเวลาที่ กำหนด	กำหนดวัน							
														ว/ด/ป							ว/ด/ป
(โครงการ)	(คน)	(ครั้ง)	(ร้อยละ)	(ร้อยละ)	(ร้อยละ)	เริ่มต้น	สิ้นสุด														
718	โครงการจัดกิจกรรมเนื่องในวันสำคัญของชาติ ศาสนา พระมหากษัตริย์ (วันพ่อแห่งชาติ)	3.2	3.2.1	3.2.1	3	โครงการต่อเนื่อง	แผน	1	500	5	80	80	50	01/10/2567	30/09/2567	100,000	-100,000	โรงเรียนพุทธศาสนาวัดอาทิตย	โรงเรียนพุทธศาสนาวัดอาทิตย		
							ผล														
719	โครงการพัฒนาศักยภาพครูโรงเรียนพุทธศาสนาวัดอาทิตย	3.2	3.2.1	3.2.1	2,4	โครงการต่อเนื่อง	แผน	1	500	2	80	80	50	01/10/2567	30/09/2567		0	โรงเรียนพุทธศาสนาวัดอาทิตย	โรงเรียนพุทธศาสนาวัดอาทิตย		
							ผล														
720	โครงการพัฒนาศักยภาพบุคลากรด้านการผลิตสื่อออนไลน์และระบบเทคโนโลยีสารสนเทศ	3.2	3.2.1	3.2.1	2	โครงการต่อเนื่อง	แผน	1	500	2	80	80	50	01/10/2566	30/09/2567	58,000	0	โรงเรียนพุทธศาสนาวัดอาทิตย	โรงเรียนพุทธศาสนาวัดอาทิตย		
							ผล														
721	โครงการส่งเสริมการบริการวิชาการแก่ชุมชน	3.1	3.1.1, 3.1.2	3.1.1, 3.1.2	2	โครงการประจำปี	แผน	1	0	0	0	0	0	24/10/2566	24/10/2566	7,000	6,000	พระครูปิยะธรรมบัณฑิต,ดร. ผู้อำนวยการส่วนงานบริหาร สำนักส่งเสริมฯ	ส่วนงานบริหารสำนักส่งเสริมฯ		
							ผล														
722	โครงการเผยแพร่ธรรมะทางสื่อ MCU TV ออนไลน์	3.1	3.1.1, 3.1.2	3.1.1, 3.1.2	1,2,3,4	โครงการต่อเนื่อง	แผน	1	0	0	0	0	0	01/10/2566	30/09/2567	20,000	13,000	พระครูปิยะธรรมบัณฑิต, ดร. ผู้อำนวยการส่วนงานบริหารสำนักส่งเสริมฯ	ส่วนงานบริหารสำนักส่งเสริมฯ		
							ผล														

* คำว่า "การผลิตบัณฑิต" หมายถึง 1.สนับสนุนการผลิตบัณฑิต 2.บริการวิชาการ 3.ทำนุบำรุงศิลปวัฒนธรรม

ลำดับ ที่	ชื่อโครงการ	เป้า ประสงค์	ตัว ชี้ วัด	กล ยุทธ์	การผลิต บัณฑิต *	ลักษณะ โครงการ	แผนการดำเนินการ										ชื่อ ผู้รับผิดชอบ โครงการ	ส่วนกลาง/ วิทยาเขต/ วิทยาลัยสงฆ์	
							ตัวชี้วัดเชิงปริมาณ			ตัวชี้วัดเชิงคุณภาพ		ตัวชี้วัดเชิงเวลา		งบประมาณ 2566 ไปกลางก่อน		ชื่อ			ส่วนกลาง/ วิทยาเขต/ วิทยาลัยสงฆ์
							จำนวน โครงการ	จำนวน ผู้เข้าร่วม โครงการ	จำนวน ครั้งที่ จัด	ผู้เข้าร่วมมี ความรู้ ความเข้าใจ เพิ่มขึ้น	ความพึงพอใจ ของผู้เข้าร่วม โครงการ	โครงการ แล้วเสร็จ ตามเวลาที่ กำหนด	กำหนดวัน						
													ว/ด/ป	ว/ด/ป	ในงบ	นอกงบ			
(โครงการ)	(คน)	(ครั้ง)	(ร้อยละ)	(ร้อยละ)	(ร้อยละ)	เริ่มต้น	สิ้นสุด												
																	งานบริหาร สำนัก ส่งเสริมฯ		
723	โครงการเผยแพร่ธรรมะทางสถานี โทรทัศน์	3.2	3.2.1	3.2.1	2	โครงการต่อเนื่อง	แผน	1	10,000	0	0	0	0	01/10/2566	30/09/2567	7,000	13,000	พระครูปิยะธรรม บัณฑิต, ดร. ผู้ อำนวยการส่วน งานบริหาร สำนัก ส่งเสริมฯ	ส่วนงานบริหาร สำนักส่งเสริมฯ
							ผล												
724	โครงการผลิตสื่อการเรียนการสอนรายวิชาข้อสอบกลาง	3.2	3.2.1	3.2.1	2	โครงการประจำปี	แผน	1	0	0	0	0	0	01/10/2566	24/10/2567	12,000	20,000	พระครูปิยะธรรม บัณฑิต, ดร. ผู้ อำนวยการส่วน งานบริหาร สำนัก ส่งเสริมฯ	ส่วนงานบริหาร สำนักส่งเสริมฯ
							ผล												
725	โครงการปฏิบัติวิปัสสนากัมมัฏฐานบริการชุมชน	3.1	3.1.2	3.1.2	2	โครงการประจำปี	แผน	1	600	0	0	0	0	01/10/2566	30/09/2567		439,000	กลุ่มงานหาจุฬา อาศรม ส่วนธรรม นิเทศสำนักส่งเสริม พระพุทธ ศาสนา	ส่วนธรรมนิเทศ สำนักส่งเสริมฯ
							ผล												

* คำว่า "การผลิตบัณฑิต" หมายถึง 1.สนับสนุนการผลิตบัณฑิต 2.บริการวิชาการ 3.ทำนุบำรุงศิลปวัฒนธรรม

ลำดับ ที่	ชื่อโครงการ	เป้า ประสงค์	ตัว ชี้ วัด	กล ยุทธ์	การผลิต บัณฑิต *	ลักษณะ โครงการ	แผนการดำเนินการ										ชื่อ ผู้รับผิดชอบ โครงการ	ส่วนกลาง/ วิทยาเขต/ วิทยาลัยสงฆ์					
								ตัวชี้วัดเชิงปริมาณ			ตัวชี้วัดเชิงคุณภาพ		ตัวชี้วัดเชิงเวลา		งบประมาณ 2566 ไปกลางก่อน				ชื่อ	ส่วนกลาง/ วิทยาเขต/ วิทยาลัยสงฆ์			
								จำนวน โครงการ	จำนวน ผู้เข้าร่วม โครงการ	จำนวน ครั้งที่ จัด	ผู้เข้าร่วมมี ความรู้ ความเข้าใจ เพิ่มขึ้น	ความพึงพอใจ ของผู้เข้าร่วม โครงการ	โครงการ แล้วเสร็จ ตามเวลาที่ กำหนด	กำหนดวัน							งบ	ชื่อ	
														ว/ด/ป									ว/ด/ป
(โครงการ)	(คน)	(ครั้ง)	(ร้อยละ)	(ร้อยละ)	(ร้อยละ)	เริ่มต้น	สิ้นสุด	ในงบ	นอกงบ														
726	โครงการอบรมศีลธรรมแก่เด็ก และเยาวชน	3.2	3.2.1	3.2.1	2	โครงการ ประจำปี	แผน	1	200	2	0	0	0	01/06/2567	31/07/2567	100,000	กลุ่มงานพัฒนา ศาสนาแคมป์สน ส่วนธรรมนิเทศ	ส่วนธรรมนิเทศ สำนักส่งเสริมฯ					
							ผล																
727	โครงการรายการเสียงจากมหา จุฬาอาศรม online	3.2	3.2.1	3.2.1	2	โครงการต่อ เนื่อง	แผน	1	24,486	53	0	0	0	01/10/2566	30/09/2567	79,500	79,500	กลุ่มงานมหาจุฬา อาศรม ส่วนธรรม นิเทศ สำนักส่งเสริม พระพุทธร ศาสนา	ส่วนธรรมนิเทศ สำนักส่งเสริมฯ				
							ผล																
728	โครงการอบรมศีลธรรมแก่เด็ก และเยาวชน	3.2	3.2.1	3.2.1	2	โครงการ ประจำปี	แผน	1	220	2	0	0	0	01/06/2567	30/06/2567	100,000	กลุ่มงานมหาจุฬา อาศรม ส่วนธรรม นิเทศ	ส่วนธรรมนิเทศ สำนักส่งเสริมฯ					
							ผล																
729	โครงการบรรพชาสามเณรภาค ฤดูร้อน	3.2	3.2.1	3.2.1	3	โครงการ ประจำปี	แผน	1	60	1	0	0	0	01/04/2567	25/04/2567	204,000	กลุ่มงานมหาจุฬา อาศรม ส่วนธรรม นิเทศ สำนักส่งเสริม พระพุทธร ศาสนา	ส่วนธรรมนิเทศ สำนักส่งเสริมฯ					
							ผล																
730	โครงการบัณฑิตอาสาพัฒนาชาว เขา	3.1	3.1.2	3.1.2	2	โครงการ ประจำปี	แผน	1	200	2	0	0	0	01/06/2567	31/08/2567	30,000	กลุ่มงานพัฒนา ศาสนาแคมป์สน	ส่วนธรรมนิเทศ สำนักส่งเสริมฯ					
							ผล																

* คำว่า "การผลิตบัณฑิต" หมายถึง 1.สนับสนุนการผลิตบัณฑิต 2.บริการวิชาการ 3.ทำนุบำรุงศิลปวัฒนธรรม

ลำดับ ที่	ชื่อโครงการ	เป้า ประสงค์	ตัว ชี้ วัด	กล ยุทธ์	การผลิต บัณฑิต *	ลักษณะ โครงการ	แผนการดำเนินการ										งบประมาณ 2566 ไปพลางก่อน	ชื่อ ผู้รับผิดชอบ โครงการ	ส่วนกลาง/ วิทยาเขต/ วิทยาลัยสงฆ์		
							ตัวชี้วัดเชิงปริมาณ			ตัวชี้วัดเชิงคุณภาพ		ตัวชี้วัดเชิงเวลา		กำหนดวัน		โครงการ แล้วเสร็จ ตามเวลาที่ กำหนด				งบ ในงบ	งบ นอกงบ
							จำนวน โครงการ	จำนวน ผู้เข้าร่วม โครงการ	จำนวน ครั้งที่ จัด	ผู้เข้าร่วมมี ความรู้ ความเข้าใจ เพิ่มขึ้น	ความพึงพอใจ ของผู้เข้าร่วม โครงการ	โครงการ แล้วเสร็จ ตามเวลาที่ กำหนด	ว/ด/ป								
							(โครงการ)	(คน)	(ครั้ง)	(ร้อยละ)	(ร้อยละ)	(ร้อยละ)	เริ่มต้น	สิ้นสุด	ในงบ	นอกงบ					
																	ส่วนธรรมนิเทศ				
731	โครงการสังคมศาสตร์บริการ วิชาการสู่ชุมชน (ป.ตรี)	3.1	3.1.2	3.1.1	1	โครงการต่อ เนื่อง	แผน	1	150	150	0	0	0	03/11/2566	03/11/2566	50,000	0	คณะสังคมศาสตร์	คณะสังคม ศาสตร์		
							ผล														
732	โครงการพัฒนาคุณธรรมและ ปัญญาด้วยหลักศาสนาแก่ชุมชน	3.1	3.1.1	3.1.1	1	โครงการต่อ เนื่อง	แผน	1	150	150	0	0	0	03/11/2566	03/11/2566	40,000	0	คณะสังคมศาสตร์	คณะสังคม ศาสตร์		
							ผล														
733	โครงการสืบสานงานศิลป์	3.2	3.2.1	3.2.1	-	โครงการต่อ เนื่อง	แผน	1	0	0	0	0	0	27/10/2566	27/10/2566		0	พระมหาฉัตรชัย ฉมวรเมธี	คณะครุศาสตร์		
							ผล														
734	โครงการสัมมนาวิชาการ	3.2	3.2.1	3.2.1	-	โครงการต่อ เนื่อง	แผน	1	0	0	0	0	0	27/10/2566	27/10/2566	100,000	50,000	ดร.สายหยุด มี ฤกษ์	คณะครุศาสตร์		
							ผล														
735	โครงการพระไตรปิฎกวิชาการ	3.2	3.2.1	3.2.1	2,4	โครงการ ประจำปี	แผน	1	0	0	0	0	01/10/2566	30/09/2567		100,000	ส่วนวิชาการและ วิจัย สถาบันพระ ไตรปิฎกศึกษา	สถาบันพระ ไตรปิฎก			
							ผล														
736	โครงการรวบรวมพระไตรปิฎก ภาษาต่างๆ	3.2	3.2.1	3.2.1	2,3	โครงการ ประจำปี	แผน	1	0	0	0	0	01/10/2566	30/09/2567		500,000	ส่วนงานบริหาร สถาบันพระ ไตรปิฎกศึกษา	สถาบันพระ ไตรปิฎก			
							ผล														

* คำว่า "การผลิตบัณฑิต" หมายถึง 1.สนับสนุนการผลิตบัณฑิต 2.บริการวิชาการ 3.ทำนุบำรุงศิลปวัฒนธรรม

ลำดับ ที่	ชื่อโครงการ	เป้า ประสงค์	ตัว ชี้ วัด	กล ยุทธ์	การผลิต บัณฑิต *	ลักษณะ โครงการ	แผนการดำเนินการ										งบประมาณ 2566 ไปพลางก่อน	ชื่อ ผู้รับผิดชอบ โครงการ	ส่วนกลาง/ วิทยาเขต/ วิทยาลัยสงฆ์			
							แผน	ตัวชี้วัดเชิงปริมาณ			ตัวชี้วัดเชิงคุณภาพ		ตัวชี้วัดเชิงเวลา		โครงการ แล้วเสร็จ ตามเวลาที่ กำหนด	กำหนดวัน				ในงบ	นอกงบ	
								จำนวน โครงการ	จำนวน ผู้เข้าร่วม โครงการ	จำนวน ครั้งที่ จัด	ผู้เข้าร่วมมี ความรู้ ความเข้าใจ เพิ่มขึ้น	ความพึงพอใจ ของผู้เข้าร่วม โครงการ	ว/ด/ป	ว/ด/ป								
																(โครงการ)						(คน)
737	โครงการอบรมหลักสูตรพระ ไตรปิฎกศึกษา	3.2	3.2.1	3.2.1	2,4	โครงการ ประจำปี	แผน	1	100	0	85	85	0	01/10/2566	30/09/2567	50,000	ส่วนวิชาการและ วิจัย สถาบันพระ ไตรปิฎกศึกษา	สถาบันพระ ไตรปิฎก				
							ผล															
738	โครงการสัมมนาวิชาการ	3.2	3.2.1	3.2.1	2,4	โครงการจบ ในปีงบประมาณ	แผน	1	200	0	0	0	0	01/10/2566	30/09/2567	100,000	ส่วนวิชาการและ วิจัย สถาบันพระ ไตรปิฎกศึกษา	สถาบันพระ ไตรปิฎก				
							ผล															
739	โครงการพัฒนาเทคโนโลยี สารสนเทศสถาบันพระไตรปิฎก ศึกษา	3.2	3.2.1	3.2.1	2,4	โครงการ ประจำปี	แผน	1	0	0	0	0	0	01/10/2566	30/09/2567	800,000	ส่วนงานบริหาร สถาบันพระ ไตรปิฎกศึกษา	สถาบันพระ ไตรปิฎก				
							ผล															
740	โครงการบำเพ็ญสาธารณ ประโยชน์	3.1	3.1.1	3.1.1	1	โครงการจบ ในปีงบประมาณ	แผน	1	100	1	100	100	0	12/10/2566	12/10/2566	100,000	ผศ.ดร.ดวงเพชร สมศรี	บัณฑิตวิทยาลัย หลักสูตรพุทธ ศาสตร์คหกรรม บัณฑิต สาขา วิชาพระพุทธ ศาสนา (ภาค พิเศษ)				
							ผล															
741	โครงการภูมิปัญญาวิถีพุทธ	3.1	3.1.2	3.1.2	1	โครงการจบ ในปีงบประมาณ	แผน	1	80	1	100	100	0	01/10/2566	30/09/2567	60,000	รศ. ดร.ประพันธ์ ศุภษร	บัณฑิตวิทยาลัย หลักสูตรพุทธ				
							ผล															

* คำว่า "การผลิตบัณฑิต" หมายถึง 1.สนับสนุนการผลิตบัณฑิต 2.บริการวิชาการ 3.ทำนุบำรุงศิลปวัฒนธรรม

ลำดับ ที่	ชื่อโครงการ	เป้า ประสงค์	ตัว ชี้ วัด	กล ยุทธ์	การผลิต บัณฑิต *	ลักษณะ โครงการ	แผนการดำเนินการ										ชื่อ ผู้รับผิดชอบ โครงการ	ส่วนกลาง/ วิทยาเขต/ วิทยาลัยสงฆ์	
							ตัวชี้วัดเชิงปริมาณ			ตัวชี้วัดเชิงคุณภาพ		ตัวชี้วัดเชิงเวลา		งบประมาณ 2566 ไปพลางก่อน		ชื่อ			
							จำนวน โครงการ	จำนวน ผู้เข้าร่วม โครงการ	จำนวน ครั้งที่ จัด	ผู้เข้าร่วมมี ความรู้ ความเข้าใจเพิ่มขึ้น	ความพึงพอใจ ของผู้เข้าร่วม โครงการ	โครงการ แล้วเสร็จ ตามเวลาที่ กำหนด	กำหนดวัน						
													(โครงการ)	(คน)	(ครั้ง)	(ร้อยละ)			(ร้อยละ)
						ประมาณ											ศาสตราจารย์ บัณฑิต สาขา วิชาพระพุทธ ศาสนา (ภาค พิเศษ)		
742	โครงการสัมมนาวิชาการเนื่องในวันสันติภาพสากล	3.1	3.1.2	3.1.1, 3.1.2	1,2	โครงการจบ ในปีงบประมาณ	แผน	1	0	0	0	0	0	21/09/2567	21/09/2567	100,000	0	นายธนศ ทองอัม	บัณฑิตวิทยาลัย หลักสูตรพุทธ ศาสตรมหา บัณฑิต สาขา วิชาสันติศึกษา
							ผล												
743	โครงการสันติศึกษาพัฒนาชุมชนและสังคม	3.2	3.2.1	3.2.1	1	โครงการจบ ในปีงบประมาณ	แผน	1	0	0	0	0	01/10/2566	30/09/2567	100,000	0	นายธนศ ทองอัม	บัณฑิตวิทยาลัย หลักสูตรพุทธ ศาสตรมหา บัณฑิต สาขา วิชาสันติศึกษา	
							ผล												
744	โครงการลมหายใจแห่งสันติภาพ	3.1	3.1.1	3.1.1	1	โครงการจบ ในปีงบประมาณ	แผน	1	0	0	0	0	01/10/2566	30/09/2567	50,000	0	นายธนศ ทองอัม	บัณฑิตวิทยาลัย หลักสูตรพุทธ ศาสตรมหา	
							ผล												

* คำว่า "การผลิตบัณฑิต" หมายถึง 1.สนับสนุนการผลิตบัณฑิต 2.บริการวิชาการ 3.ทำนุบำรุงศิลปวัฒนธรรม

ลำดับ ที่	ชื่อโครงการ	เป้า ประสงค์	ตัว ชี้ วัด	กล ยุทธ์	การผลิต บัณฑิต *	ลักษณะ โครงการ	แผนการดำเนินการ										งบประมาณ 2566 ไปกลางก่อน	ชื่อ ผู้รับผิดชอบ โครงการ	ส่วนกลาง/ วิทยาเขต/ วิทยาลัยสงฆ์		
							ตัวชี้วัดเชิงปริมาณ			ตัวชี้วัดเชิงคุณภาพ		ตัวชี้วัดเชิงเวลา		กำหนดวัน		โครงการ แล้วเสร็จ ตามเวลาที่ กำหนด				ในงบ	นอกงบ
							จำนวน โครงการ	จำนวน ผู้เข้าร่วม โครงการ	จำนวน ครั้งที่ จัด	ผู้เข้าร่วมมี ความรู้ ความเข้าใจ เพิ่มขึ้น	ความพึงพอใจ ของผู้เข้าร่วม โครงการ	โครงการ แล้วเสร็จ ตามเวลาที่ กำหนด	ว/ด/ป								
							(โครงการ)	(คน)	(ครั้ง)	(ร้อยละ)	(ร้อยละ)	(ร้อยละ)	เริ่มต้น	สิ้นสุด							
																			บัณฑิต สาขา วิชาสันติศึกษา		
745	โครงการใกล้เคียงเพื่อสังคมสันติ สุข	3.1	3.1.1	3.1.1	1	โครงการจบ ในปีงบประมาณ	แผน	1	0	0	0	0	0	01/10/2566	30/09/2567	150,000	0	นายระนอง ทองอ้อม	บัณฑิตวิทยาลัย หลักสูตรพุทธ ศาสตรมหา บัณฑิต สาขา วิชาสันติศึกษา		
							ผล														
746	โครงการพัฒนาและฝึกอบรม พุทธสิกขกรรมโคกหนองนาสันติ ศึกษาโมเดล	3.1	3.1.1	3.1.1	1	โครงการจบ ในปีงบประมาณ	แผน	1	60	1	0	0	0	11/03/2567	15/03/2567	200,000	0	พระครูปลัดอดิ ศักดิ์ วชิรปณฺโญ, ดร.	บัณฑิตวิทยาลัย หลักสูตรพุทธ ศาสตรดุษฎี บัณฑิต สาขา วิชาสันติศึกษา		
							ผล														
747	โครงการสัมมนาวิชาการเนื่องใน วันสันติภาพสากล	3.2	3.2.1	3.2.1	1	โครงการ ประจำปี	แผน	1	200	1	0	0	0	21/09/2567	21/09/2567	150,000	0	พระครูปลัดอดิ ศักดิ์ วชิรปณฺโญ, ดร.	บัณฑิตวิทยาลัย หลักสูตรพุทธ ศาสตรดุษฎี บัณฑิต สาขา วิชาสันติศึกษา		
							ผล														

* คำว่า "การผลิตบัณฑิต" หมายถึง 1.สนับสนุนการผลิตบัณฑิต 2.บริการวิชาการ 3.ทำนุบำรุงศิลปวัฒนธรรม

ลำดับ ที่	ชื่อโครงการ	เป้า ประสงค์	ตัว ชี้ วัด	กล ยุทธ์	การผลิต บัณฑิต *	ลักษณะ โครงการ	แผนการดำเนินการ										ชื่อ ผู้รับผิดชอบ โครงการ	ส่วนกลาง/ วิทยาเขต/ วิทยาลัยสงฆ์	
							ตัวชี้วัดเชิงปริมาณ			ตัวชี้วัดเชิงคุณภาพ		ตัวชี้วัดเชิงเวลา		งบประมาณ 2566 ไปพลางก่อน		ชื่อ			ส่วนกลาง/ วิทยาเขต/ วิทยาลัยสงฆ์
							จำนวน โครงการ	จำนวน ผู้เข้าร่วม โครงการ	จำนวน ครั้งที่ จัด	ผู้เข้าร่วมมี ความรู้ ความเข้าใจ เพิ่มขึ้น	ความพึงพอใจ ของผู้เข้าร่วม โครงการ	โครงการ แล้วเสร็จ ตามเวลาที่ กำหนด	กำหนดวัน						
													(โครงการ)	(คน)	(ครั้ง)	(ร้อยละ)			(ร้อยละ)
748	โครงการใกล้เคียงเพื่อสังคมสันติ สุข	3.1	3.1.2	3.1.2	2	โครงการจบ ในปีงบประมาณ	แผน	1	60	1	0	0	0	01/10/2566	30/10/2567	300,000	0	พระครูปลัดอดิ ศักดิ์ วชิรปณฺโญ, ดร.	บัณฑิตวิทยาลัย หลักสูตรพุทธ ศาสตรดุษฎี บัณฑิต สาขา วิชาสันติศึกษา
							ผล												
749	โครงการสันติศึกษาพัฒนาชุมชน และสังคม	3.1	3.1.2	3.1.2	1	โครงการจบ ในปีงบประมาณ	แผน	1	100	1	0	0	0	01/10/2566	30/09/2567	50,000	0	พระครูปลัดอดิ ศักดิ์ วชิรปณฺโญ, ดร.	บัณฑิตวิทยาลัย หลักสูตรพุทธ ศาสตรดุษฎี บัณฑิต สาขา วิชาสันติศึกษา
							ผล												
750	โครงการนิสิตจิตอาสาพัฒนา สังคม (CSR) สาขาวิชาการ จัดการเชิงพุทธ	3.2	3.2.1	3.2.1	-	โครงการต่อ เนื่อง	แผน	1	100	0	100	100	0	30/11/2565	30/11/2566		30,000	คณะสังคมศาสตร์ หลักสูตรพุทธ ศาสตรมหา บัณฑิต สาขา วิชาการจัดการ เชิงพุทธ	คณะสังคม ศาสตร์ หลักสูตร พุทธศาสตร มหาบัณฑิต สาขาวิชาการ จัดการเชิงพุทธ
							ผล												

* คำว่า "การผลิตบัณฑิต" หมายถึง 1.สนับสนุนการผลิตบัณฑิต 2.บริการวิชาการ 3.ทำนุบำรุงศิลปวัฒนธรรม

ลำดับ ที่	ชื่อโครงการ	เป้า ประสงค์	ตัว ชี้ วัด	กล ยุทธ์	การผลิ ต บัณฑิต *	ลักษณะ โครงการ	แผนการดำเนินการ										ชื่อ ผู้รับผิดชอบ โครงการ	ส่วนกลาง/ วิทยาเขต/ วิทยาลัยสงฆ์		
							แผน	ตัวชี้วัดเชิงปริมาณ			ตัวชี้วัดเชิงคุณภาพ		ตัวชี้วัดเชิงเวลา		งบประมาณ 2566 ไปพลางก่อน				ในงบ	นอกงบ
								จำนวน โครงการ	จำนวน ผู้เข้าร่วม โครงการ	จำนวน ครั้งที่ จัด	ผู้เข้าร่วมมี ความรู้ ความเข้าใจ เพิ่มขึ้น	ความพึงพอใจ ของผู้เข้าร่วม โครงการ	โครงการ แล้วเสร็จ ตามเวลาที่ กำหนด	กำหนดวัน						
														(โครงการ)	(คน)	(ครั้ง)				
751	โครงการนิสิตจิตอาสาพัฒนา สังคม (CSR) ป.โท สาขาวิชารัฐ ประศาสนศาสตร์	3.2	3.2.1	3.2.1	1,2	โครงการจบ ในปีงบ ประมาณ	แผน	1	50	0	100	100	100	01/12/2566	31/12/2566		0	คณะสังคม ศาสตร์ หลัก สูตรรัฐประ ศาสนศาสตร์ มหาบัณฑิต สาขาวิชารัฐ ประศาสน ศาสตร์		
							ผล													
752	โครงการนิสิตจิตอาสาพัฒนา สังคม (CSR) ป.เอก สาขาวิชา รัฐศาสตร์	3.2	3.2.1	3.2.1	1,2	โครงการจบ ในปีงบ ประมาณ	แผน	1	100	1	100	100	100	01/12/2566	30/12/2566		0	คณะสังคม ศาสตร์ หลัก สูตรปรัชญา ดุขฎฐบัณฑิต สาขาวิชารัฐ ศาสตร์		
							ผล													
753	โครงการนิสิตจิตอาสาพัฒนา สังคม (CSR) ป.เอก สาขา วิชาการจัดการเชิงพุทธ	3.2	3.2.1	3.2.1	1	โครงการต่อ เนื่อง	แผน	1	100	1	100	100	100	01/12/2566	30/12/2566		0	คณะสังคม ศาสตร์ หลัก สูตรพุทธศาสตร ดุขฎฐบัณฑิต สาขาวิชาการ		
							ผล													

* คำว่า "การผลิตบัณฑิต" หมายถึง 1.สนับสนุนการผลิตบัณฑิต 2.บริการวิชาการ 3.ทำนุบำรุงศิลปวัฒนธรรม

ลำดับ ที่	ชื่อโครงการ	เป้า ประสงค์	ตัว ชี้ วัด	กล ยุทธ์	การผลิต บัณฑิต *	ลักษณะ โครงการ	แผนการดำเนินการ										ชื่อ ผู้รับผิดชอบ โครงการ	ส่วนกลาง/ วิทยาเขต/ วิทยาลัยสงฆ์	
							ตัวชี้วัดเชิงปริมาณ			ตัวชี้วัดเชิงคุณภาพ		ตัวชี้วัดเชิงเวลา		งบประมาณ 2566 ไปพลางก่อน		ในงบ			นอกงบ
							จำนวน โครงการ	จำนวน ผู้เข้าร่วม โครงการ	จำนวน ครั้งที่ จัด	ผู้เข้าร่วมมี ความรู้ ความเข้าใจ เพิ่มขึ้น	ความพึงพอใจ ของผู้เข้าร่วม โครงการ	โครงการ แล้วเสร็จ ตามเวลาที่ กำหนด	กำหนดวัน						
													(โครงการ)	(คน)	(ครั้ง)	(ร้อยละ)			(ร้อยละ)
																	จัดการเชิงพุทธ		
754	โครงการนิสิตจิตอาสาพัฒนา สังคม (CSR) ป.เอก สาขา วิชาการจัดการเชิงพุทธ	3.2	3.2.1	3.2.1	1,3	โครงการต่อ เนื่อง	แผน	1	100	1	100	100	0	01/03/2565	30/03/2565			คณะสังคม ศาสตร์ หลัก สุตรพุทธศาสตร์ ดุชฎิบัณฑิต สาขาวิชาการ จัดการเชิงพุทธ	
							ผล												
755	โครงการนิสิตจิตอาสาพัฒนา สังคม (CSR) ป.เอก สาขา วิชาการจัดการเชิงพุทธ	3.2	3.2.1	3.2.1	1	โครงการต่อ เนื่อง	แผน	1	100	1	100	100	100	01/12/2566	30/12/2566			คณะสังคม ศาสตร์ หลัก สุตรพุทธศาสตร์ ดุชฎิบัณฑิต สาขาวิชาการ จัดการเชิงพุทธ	
							ผล												
756	โครงการนิสิตจิตอาสาพัฒนา สังคม (CSR) ป.เอก สาขา วิชาการจัดการเชิงพุทธ	3.2	3.2.1	3.2.1	1	โครงการต่อ เนื่อง	แผน	1	100	1	100	100	100	01/12/2566	30/12/2566			คณะสังคม ศาสตร์ หลัก สุตรพุทธศาสตร์ ดุชฎิบัณฑิต สาขาวิชาการ	
							ผล												

* คำว่า "การผลิตบัณฑิต" หมายถึง 1.สนับสนุนการผลิตบัณฑิต 2.บริการวิชาการ 3.ทำนุบำรุงศิลปวัฒนธรรม

ลำดับ ที่	ชื่อโครงการ	เป้า ประสงค์	ตัว ชี้ วัด	กล ยุทธ์	การผลิต บัณฑิต *	ลักษณะ โครงการ	แผนการดำเนินการ										ชื่อ ผู้รับผิดชอบ โครงการ	ส่วนกลาง/ วิทยาเขต/ วิทยาลัยสงฆ์			
								ตัวชี้วัดเชิงปริมาณ			ตัวชี้วัดเชิงคุณภาพ		ตัวชี้วัดเชิงเวลา		งบประมาณ 2566 ไปพลางก่อน				ชื่อ	โครงการ	
								จำนวน โครงการ	จำนวน ผู้เข้าร่วม โครงการ	จำนวน ครั้งที่ จัด	ผู้เข้าร่วมมี ความรู้ ความเข้าใจ เพิ่มขึ้น	ความพึงพอใจ ของผู้เข้าร่วม โครงการ	โครงการ แล้วเสร็จ ตามเวลาที่ กำหนด	กำหนดวัน							
														ว/ด/ป							ว/ด/ป
(โครงการ)	(คน)	(ครั้ง)	(ร้อยละ)	(ร้อยละ)	(ร้อยละ)	เริ่มต้น	สิ้นสุด														
																		จัดการเชิงพุทธ			
757	โครงการนิสิตจิตอาสาพัฒนาสังคม (CSR) ป.เอก สาขา วิชาการจัดการเชิงพุทธ	3.2	3.2.1	3.2.1	1	โครงการต่อเนื่อง	แผน	1	100	1	100	100	100	01/12/2566	30/12/2566		0	คณะสังคม ศาสตร์ หลัก สูตรพุทธศาสตร์ ดุขฎฐิบัณฑิต สาขาวิชาการ จัดการเชิงพุทธ			
							ผล														
758	โครงการเดินธุดงค์ - ธรรม ยাত্রา หลักสูตรบัณฑิตศึกษา ภาควิชารัฐศาสตร์	3.1	3.1.1	3.1.1, 3.1.2	1,3	โครงการต่อเนื่อง	แผน	1	250	1	100	100	0	01/01/2565	30/01/2565		0	คณะสังคม ศาสตร์ หลัก สูตรพุทธศาสตร์ ดุขฎฐิบัณฑิต สาขาวิชาการ จัดการเชิงพุทธ			
							ผล														
759	โครงการบริการวิชาการแก่สังคม	3.1	3.1.2	3.1.1	2	โครงการจบ ในปีงบประมาณ	แผน	1	180	1	100	100	0	04/05/2567	20/05/2567		100,000	รศ.ดร.สมศักดิ์ บุญปู่	คณะครุศาสตร์ หลักสูตร ประกาศนียบัตร บัณฑิตวิชาชีพ ครู		
							ผล														

* คำว่า "การผลิตบัณฑิต" หมายถึง 1.สนับสนุนการผลิตบัณฑิต 2.บริการวิชาการ 3.ทำนุบำรุงศิลปวัฒนธรรม

แผนปฏิบัติการประจำปีงบประมาณ ๒๕๖๖ ไปกลางก่อน มหาวิทยาลัยมหาจุฬาลงกรณราชวิทยาลัย (๑ ตุลาคม ๒๕๖๖ - ๓๑ พฤษภาคม ๒๕๖๗) | ๗๓๓

ลำดับ ที่	ชื่อโครงการ	เป้า ประสงค์	ตัว ชี้ วัด	กล ยุทธ์	การผลิต บัณฑิต *	ลักษณะ โครงการ	แผนการดำเนินการ										ชื่อ ผู้รับผิดชอบ โครงการ	ส่วนกลาง/ วิทยาเขต/ วิทยาลัยสงฆ์			
							แผน	ตัวชี้วัดเชิงปริมาณ			ตัวชี้วัดเชิงคุณภาพ		ตัวชี้วัดเชิงเวลา		งบประมาณ 2566 ไปกลางก่อน				ชื่อ	ส่วนกลาง/ วิทยาเขต/ วิทยาลัยสงฆ์	
								จำนวน โครงการ	จำนวน ผู้เข้าร่วม โครงการ	จำนวน ครั้งที่ จัด	ผู้เข้าร่วมมี ความรู้ ความเข้าใจ เพิ่มขึ้น	ความพึงพอใจ ของผู้เข้าร่วม โครงการ	โครงการ แล้วเสร็จ ตามเวลาที่ กำหนด	กำหนดวัน							
														ว/ด/ป							ว/ด/ป
(โครงการ)	(คน)	(ครั้ง)	(ร้อยละ)	(ร้อยละ)	(ร้อยละ)	เริ่มต้น	สิ้นสุด														
760	โครงการสัมมนาทางวิชาการ	3.2	3.2.1	3.2.1	1	โครงการต่อเนื่อง	แผน	1	30	1	100	100	0	25/10/2566	25/10/2566	20,100	0	ผศ.ดร.สมบัติ อรรรถพิมล	คณะสังคม ศาสตร์ หลัก สูตรนิติศาสตร์ มหาบัณฑิต ภาควิชา นิติศาสตร์		
							ผล														
761	โครงการสัมมนาเชิงปฏิบัติการ พระวิปัสสนาจารย์ส่วนกลาง และส่วนภูมิภาค	3.2	3.2.1	3.2.1	-	โครงการต่อเนื่อง	แผน	1	200	1	0	0	100	01/12/2566	30/09/2567		0	ส่วนวางแผนและ พัฒนาการอบรม สถาบันวิปัสสนา ธุระ	สถาบันวิปัสสนา ธุระ,สถาบัน วิปัสสนาธุระ		
							ผล														
762	โครงการปฏิบัติวิปัสสนา กรรมฐาน สำหรับนิสิตบัณฑิต ศึกษาและประชาชนทั่วไป	3.2	3.2.1	3.2.1	2,3,4	โครงการต่อเนื่อง	แผน	1	2,500	24	60	60	100	01/10/2566	30/09/2567		0	ส่วนวางแผนและ พัฒนาการอบรม สถาบันวิปัสสนา ธุระ	สถาบันวิปัสสนา ธุระ,สถาบัน วิปัสสนาธุระ		
							ผล														
763	โครงการเผยแพร่ศีลธรรมนำ ธรรมะสู่สังคม	3.2	3.2.1	3.2.1	2,3	โครงการต่อเนื่อง	แผน	1	200	2	100	100	0	01/10/2566	30/09/2567		0	ส่วนวางแผนและ พัฒนาการอบรม	สถาบันวิปัสสนา ธุระ,สถาบัน วิปัสสนาธุระ		
							ผล														

* คำว่า "การผลิตบัณฑิต" หมายถึง 1.สนับสนุนการผลิตบัณฑิต 2.บริการวิชาการ 3.ทำนุบำรุงศิลปวัฒนธรรม

ลำดับ ที่	ชื่อโครงการ	เป้า ประสงค์	ตัว ชี้ วัด	กล ยุทธ์	การผลิ ต บัณฑิต *	ลักษณะ โครงการ	แผนการดำเนินการ										งบประมาณ 2566 ไปพลางก่อน	ชื่อ ผู้รับผิดชอบ โครงการ	ส่วนกลาง/ วิทยาเขต/ วิทยาลัยสงฆ์			
							แผน	ตัวชี้วัดเชิงปริมาณ			ตัวชี้วัดเชิงคุณภาพ		ตัวชี้วัดเชิงเวลา		โครงการ แล้วเสร็จ ตามเวลาที่ กำหนด	กำหนดวัน				ในงบ	นอกงบ	
								จำนวน โครงการ	จำนวน ผู้เข้าร่วม โครงการ	จำนวน ครั้งที่ จัด	ผู้เข้าร่วมมี ความรู้ ความเข้าใจ เพิ่มขึ้น	ความพึงพอใจ ของผู้เข้าร่วม โครงการ	โครงการ แล้วเสร็จ	ว/ด/ป		ว/ด/ป						
																						(โครงการ)
764	โครงการบริการวิชาการด้านพระ พุทธศาสนาเพื่อสันติสุข	3.1	3.1.1, 3.1.2	3.1.1, 3.1.2	2	โครงการ ประจำปี	แผน	1	60	0	100	100	90	01/05/2567	29/05/2567	33,300	0	พระครูภาวนา โพธิวิสุทธิ์	วิทยาเขต หนองคาย			
							ผล															
765	โครงการอบรมคุณธรรม จริยธรรมแก่เด็กและเยาวชน	3.1	3.1.1, 3.1.2	3.1.1, 3.1.2	2	โครงการ ประจำปี	แผน	1	200	1	100	100	90	01/01/2567	29/01/2567	33,300	0	พระครูภาวนา โพธิวิสุทธิ์	วิทยาเขต หนองคาย			
							ผล															
766	โครงการสัมมนาวิชาการ	3.1	3.1.1, 3.1.2	3.1.1, 3.1.2	2	โครงการ ประจำปี	แผน	1	100	1	100	100	90	02/06/2567	29/06/2567	100,000	0	พระมหาประหยัด ปญญาโร,ดร.	วิทยาเขต หนองคาย			
							ผล															
767	โครงการจัดนิทรรศการเนื่องใน วันสำคัญทางพระพุทธศาสนา	3.2	3.2.1	3.2.1	2	โครงการ ประจำปี	แผน	1	60	0	100	100	90	01/03/2567	29/03/2567	33,300	0	พระมหาจันทน์ สิริวัฒน์,ดร.	วิทยาเขต หนองคาย			
							ผล															
768	โครงการเผยแพร่หลักพุทธธรรม เพื่อชุมชนสันติสุขอย่างยั่งยืน	3.2	3.2.1	3.2.1	2	โครงการ ประจำปี	แผน	1	60	1	100	100	90	01/05/2567	30/05/2567	33,300	0	ผศ.ดร.เจษฎา มุลยาพอ	วิทยาเขต หนองคาย			
							ผล															
769	โครงการส่งเสริมการศึกษาด้าน พระพุทธศาสนาในทัณฑสถาน	3.2	3.2.1	3.2.1	2	โครงการจบ ในปี ประมาณ	แผน	1	510	150	0	0	0	01/10/2566	31/05/2567	80,000	0	พระณัฐพงษ์ สิริ สุวัฒน์	วิทยาเขต นครศรี ธรรมราช			
							ผล															
770	โครงการส่งเสริมกิจกรรมพัฒนา เยาวชนเนื่องในวันสำคัญทาง พระพุทธศาสนา	3.2	3.2.1	3.2.1	2	โครงการจบ ในปี ประมาณ	แผน	1	2,500	1	0	0	0	01/12/2566	31/03/2567	500,000	0	นางสาวปุกัญญาดา จงละเอียด	วิทยาเขต นครศรี ธรรมราช			
							ผล															

* คำว่า "การผลิตบัณฑิต" หมายถึง 1.สนับสนุนการผลิตบัณฑิต 2.บริการวิชาการ 3.ทำนุบำรุงศิลปวัฒนธรรม

ลำดับ ที่	ชื่อโครงการ	เป้า ประ สงค์	ตัว ชี้ วัด	กล ยุทธ์	การผลิต บัณฑิต *	ลักษณะ โครงการ	แผนการดำเนินการ										ชื่อ ผู้รับผิดชอบ โครงการ	ส่วนกลาง/ วิทยาเขต/ วิทยาลัยสงฆ์	
							ตัวชี้วัดเชิงปริมาณ			ตัวชี้วัดเชิงคุณภาพ		ตัวชี้วัดเชิงเวลา		งบประมาณ 2566 ไปพลางก่อน		ชื่อ			ส่วนกลาง/ วิทยาเขต/ วิทยาลัยสงฆ์
							จำนวน โครงการ	จำนวน ผู้เข้าร่วม โครงการ	จำนวน ครั้งที่ จัด	ผู้เข้าร่วมมี ความรู้ ความเข้าใจ เพิ่มขึ้น	ความพึงพอใจ ของผู้เข้าร่วม โครงการ	โครงการ แล้วเสร็จ ตามเวลาที่ กำหนด	กำหนดวัน						
													(โครงการ)	(คน)	(ครั้ง)	(ร้อยละ)			(ร้อยละ)
771	โครงการส่งเสริมการพัฒนา ชุมชนท้องถิ่นสีเขียวด้วยพุทธ นวัตกรรม	3.2	3.2.1	3.2.1	2	โครงการจบ ในปีงบประมาณ	แผน	1	200	4	0	0	0	01/12/2566	31/05/2567	120,000	0	นายพีระพล สง สาป	วิทยาเขต นครศรี ธรรมราช
772	บริการวิชาการแก่สังคม บูรณาการกับการเรียนการสอน การวิจัยและทำนุบำรุงศิลป วัฒนธรรม	3.2	3.2.1	3.2.1	2	โครงการต่อ เนื่อง	แผน	1	666	4	0	0	100	01/01/2567	31/05/2567	125,770	125,770	พระครูใบฎีกา ทิพย์พนาภรณ์ ชยาภินันโท ,ดร	วิทยาเขต เชียงใหม่
773	พระสอนศีลธรรมในโรงเรียน เชียงใหม่	3.2	3.2.1	3.2.1	2	โครงการต่อ เนื่อง	แผน	1	50,550	8	0	0	100	01/10/2566	31/05/2567	9,819,990	0	นายวุฒภัทร ชัน เพชร	วิทยาเขต เชียงใหม่
774	เผยแพร่พระพุทธศาสนาเพื่อการ ศึกษา ทางสถานีวิทยุ โทรทัศน์ และสื่อออนไลน์	3.1	3.1.2	3.1.2	2	โครงการต่อ เนื่อง	แผน	1	3,000	8	0	0	100	01/10/2566	31/05/2567	92,550	92,550	นายอานนท์ จันทร์ส	วิทยาเขต เชียงใหม่
775	ค่ายคุณธรรมนิสิตนำธรรมะสู่ เยาวชน	3.2	3.2.1	3.2.1	2	โครงการต่อ เนื่อง	แผน	1	300	2	0	0	0	01/12/2566	28/02/2567	99,070	0	พระครูกิตติภัทรา นุยุต	วิทยาเขต เชียงใหม่
776	ศูนย์พระบัณฑิตพัฒนาราชฎาร บนพื้นที่สูง	3.1	3.1.1, 3.1.2	3.1.1, 3.1.2	2	โครงการต่อ เนื่อง	แผน	1	32,916	8	0	0	100	01/10/2566	31/05/2567	791,080	791,080	นายสุชาติ แก้ว ก่อ	วิทยาเขต เชียงใหม่

* คำว่า "การผลิตบัณฑิต" หมายถึง 1.สนับสนุนการผลิตบัณฑิต 2.บริการวิชาการ 3.ทำนุบำรุงศิลปวัฒนธรรม

ลำดับ ที่	ชื่อโครงการ	เป้า ประสงค์	ตัว ชี้ วัด	กล ยุทธ์	การผลิ ต บัณฑิต *	ลักษณะ โครงการ	แผนการดำเนินการ										งบประมาณ 2566 ไปพลางก่อน	ชื่อ ผู้รับผิดชอบ โครงการ	ส่วนกลาง/ วิทยาเขต/ วิทยาลัยสงฆ์				
							ตัวชี้วัดเชิงปริมาณ			ตัวชี้วัดเชิงคุณภาพ		ตัวชี้วัดเชิงเวลา		กำหนดวัน		โครงการ แล้วเสร็จ ตามเวลาที่ กำหนด				เริ่มต้น	สิ้นสุด	ในงบ	นอกงบ
							จำนวน โครงการ	จำนวน ผู้เข้าร่วม โครงการ	จำนวน ครั้งที่ จัด	ผู้เข้าร่วมมี ความรู้ ความเข้าใจ เพิ่มขึ้น	ความพึงพอใจ ของผู้เข้าร่วม โครงการ	โครงการ แล้วเสร็จ ตามเวลาที่ กำหนด											
							(โครงการ)	(คน)	(ครั้ง)	(ร้อยละ)	(ร้อยละ)	(ร้อยละ)	เริ่มต้น	สิ้นสุด	ในงบ	นอกงบ							
777	อบรมพระพุทธศาสนาและ วิปัสสนากรรมฐานสำหรับนิสิต ประชาชนและชาวต่างชาติ	3.2	3.2.1	3.2.1	2	โครงการต่อ เนื่อง	แผน	1	1,230	3	0	0	100	01/10/2566	31/05/2567	910,225	910,225	พระครูใบฎีกา ทิพย์พนารักษ์ ชยาภินนโท ,ดร	วิทยาเขต เชียงใหม่				
							ผล																
778	ศูนย์ภาษานานาชาติ	3.2	3.2.1	3.2.1	2	โครงการต่อ เนื่อง	แผน	1	500	5	0	0	100	01/10/2566	31/05/2567	7,280,255	7,280,255	พระครูใบฎีกา ทิพย์พนารักษ์ ชยาภินนโท ,ดร	วิทยาเขต เชียงใหม่				
							ผล																
779	พัฒนาเครือข่ายศูนย์การศึกษา พระพุทธศาสนาและศิลป วัฒนธรรมภูมิภาคกลุ่มแม่น้ำโขง	3.1	3.1.1, 3.1.2	3.1.1, 3.1.2	2	โครงการต่อ เนื่อง	แผน	1	179	4	0	0	100	01/10/2566	31/05/2567	124,160	0	พระวิสิษฐ์ ฐิติ สิทธิโร, ผศ. ดร	วิทยาเขต เชียงใหม่				
							ผล																
780	โครงการส่งเสริมพระพุทธ ศาสนาและบริการสังคม (อบรม คุณธรรมจริยธรรม)	3.2	3.2.1	3.2.1	2	โครงการต่อ เนื่อง	แผน	1	0	0	0	0	0	01/11/2566	30/11/2566	80,000	0	สำนักวิชาการ วิทยาเขต ขอนแก่น	วิทยาเขต ขอนแก่น				
							ผล																
781	โครงการอาคันตุกะสำหรับ บริการวิชาการ	3.2	3.2.1	3.2.1	2	โครงการต่อ เนื่อง	แผน	1	0	0	0	0	0	01/10/2566	30/09/2567		250,000	สำนักงานวิทยา เขตขอนแก่น	วิทยาเขต ขอนแก่น				
							ผล																
782	โครงการเผยแพร่ธรรมทางสถานี วิทยุและโทรทัศน์	3.1	3.1.1	3.1.1	2	โครงการต่อ เนื่อง	แผน	1	50	1	80	80	0	01/01/2567	30/03/2567	80,000	0	ดร.ประพันธ์ นีก กระโทก	วิทยาเขต นครราชสีมา				
							ผล																

* คำว่า "การผลิตบัณฑิต" หมายถึง 1.สนับสนุนการผลิตบัณฑิต 2.บริการวิชาการ 3.ทำนุบำรุงศิลปวัฒนธรรม

ลำดับ ที่	ชื่อโครงการ	เป้า ประสงค์	ตัว ชี้ วัด	กล ยุทธ์	การผลิต บัณฑิต *	ลักษณะ โครงการ	แผนการดำเนินการ										งบประมาณ 2566 ไปพลางก่อน	ชื่อ ผู้รับผิดชอบ โครงการ	ส่วนกลาง/ วิทยาเขต/ วิทยาลัยสงฆ์		
							ตัวชี้วัดเชิงปริมาณ			ตัวชี้วัดเชิงคุณภาพ		ตัวชี้วัดเชิงเวลา		กำหนดวัน		โครงการ แล้วเสร็จ ตามเวลาที่ กำหนด				ในงบ	นอกงบ
							จำนวน โครงการ	จำนวน ผู้เข้าร่วม โครงการ	จำนวน ครั้งที่ จัด	ผู้เข้าร่วมมี ความรู้ ความเข้าใจ เพิ่มขึ้น	ความพึงพอใจ ของผู้เข้าร่วม โครงการ	โครงการ แล้วเสร็จ ตามเวลาที่ กำหนด	ว/ด/ป								
							(โครงการ)	(คน)	(ครั้ง)	(ร้อยละ)	(ร้อยละ)	(ร้อยละ)	เริ่มต้น	สิ้นสุด	ในงบ	นอกงบ					
783	โครงการพัฒนาระบบเครือข่าย อินเทอร์เน็ต	3.2	3.2.1	3.2.1	2	โครงการ ประจำปี	แผน	1	15,000	1	100	100	100	01/10/2566	30/03/2567	30,800	0	สำนักวิชาการ วิทยาเขต นครราชสีมา	วิทยาเขต นครราชสีมา		
							ผล														
784	โครงการพัฒนาศักยภาพของ บุคลากรและนิสิตด้านทักษะการ ใช้เทคโนโลยีสารสนเทศ	3.2	3.2.1	3.2.1	2	โครงการ ประจำปี	แผน	1	250	1	100	100	0	01/04/2567	30/06/2567	50,000	0	สำนักวิชาการ วิทยาเขต นครราชสีมา	วิทยาเขต นครราชสีมา		
							ผล														
785	โครงการตรวจเยี่ยมนิสิตปฏิบัติ ศาสนกิจและบริการสังคม	3.1	3.1.1, 3.1.2	3.1.1, 3.1.2	1	โครงการ ประจำปี	แผน	1	75	1	80	80	100	02/11/2566	30/11/2566	40,000	0	ผศ.ดร.พิชิต ปุรี มาตร	วิทยาเขต นครราชสีมา		
							ผล														
786	โครงการพัฒนาแหล่งเรียนรู้ใน ชุมชน	3.1	3.1.1, 3.1.2	3.1.1, 3.1.2	2	โครงการต่อ เนื่อง	แผน	1	150	0	0	0	0	01/04/2567	30/06/2567		0	ผู้ช่วย ศาสตราจารย์สุ พิมล ศรีศักดิ์ดา	วิทยาเขต อุบลราชธานี		
							ผล														
787	โครงการนิสิตจิตอาสา	3.1	3.1.1, 3.1.2	3.1.1, 3.1.2	1,2	โครงการ ประจำปี	แผน	1	50	1	0	0	0	01/10/2566	30/10/2567	30,000	0	พระมหาคำพันธ์ ปภากรโร, ผศ.ดร.	วิทยาเขต อุบลราชธานี		
							ผล														
788	โครงการอบรมอักษรธรรมอีสาน	3.1	3.1.1, 3.1.2	3.1.1, 3.1.2	2	โครงการต่อ เนื่อง	แผน	1	80	1	0	0	0	01/04/2567	30/06/2567	30,000	0	พระครูพิมลสุ ตบัณฑิต, ดร.	วิทยาเขต อุบลราชธานี		
							ผล														
789	โครงการส่งเสริมภูมิปัญญาท้องถิ่น	3.1	3.1.1, 3.1.2	3.1.1, 3.1.2	2	โครงการ ประจำปี	แผน	1	100	1	0	0	0	01/04/2567	30/06/2567	30,000	0	ผู้ช่วย ศาสตราจารย์สุ	วิทยาเขต อุบลราชธานี		
							ผล														

* คำว่า "การผลิตบัณฑิต" หมายถึง 1.สนับสนุนการผลิตบัณฑิต 2.บริการวิชาการ 3.ทำนุบำรุงศิลปวัฒนธรรม

ลำดับ ที่	ชื่อโครงการ	เป้า ประ สงค์	ตัว ชี้ วัด	กล ยุทธ์	การผลิต บัณฑิต *	ลักษณะ โครงการ	แผนการดำเนินการ										งบประมาณ 2566 ไปพลางก่อน	ชื่อ ผู้รับผิดชอบ โครงการ	ส่วนกลาง/ วิทยาเขต/ วิทยาลัยสงฆ์	
							ตัวชี้วัดเชิงปริมาณ			ตัวชี้วัดเชิงคุณภาพ		ตัวชี้วัดเชิงเวลา								
							จำนวน โครงการ	จำนวน ผู้เข้าร่วม โครงการ	จำนวน ครั้งที่ จัด	ผู้เข้าร่วมมี ความรู้ ความเข้าใจเพิ่มขึ้น	ความพึงพอใจ ของผู้เข้าร่วม โครงการ	โครงการ แล้วเสร็จ ตามเวลาที่ กำหนด	กำหนดวัน		เริ่มต้น					
													(โครงการ)	(คน)		(ครั้ง)				(ร้อยละ)
																		ฟิล์ม ศรศักดิ์ดา		
790	โครงการส่งเสริมวิสาทกิจชุมชน ให้เกิดความยั่งยืน	3.2	3.2.1	3.2.1	2	โครงการต่อ เนื่อง	แผน	1	60	0	0	0	0	01/04/2567	30/06/2567			0	ผู้ช่วย ศาสตราจารย์สุ ฟิล์ม ศรศักดิ์ดา	วิทยาเขต อุบลราชธานี
							ผล													
791	โครงการอบรมธรรมะในชุมชน	3.1	3.1.1	3.1.1	2	โครงการ ใหม่	แผน	1	150	1	0	0	0	01/07/2567	30/09/2567	30,000		0	พระครูธีรธรรม บัณฑิต, ผศ.ดร.	วิทยาเขต อุบลราชธานี
							ผล													
792	โครงการสร้างและพัฒนาเครือข่าย ความร่วมมือในชุมชนและ องค์กร	3.1	3.1.1	3.1.1	2	โครงการ ประจำปี	แผน	1	150	1	0	0	0	01/01/2567	30/03/2567	30,000		0	พระครูธีรธรรม บัณฑิต, ผศ.ดร.	วิทยาเขต อุบลราชธานี
							ผล													
793	พุทธธรรมนำสุขด้วยหลัก “ บวร”	3.1	3.1.1, 3.1.2	3.1.1, 3.1.2	2	โครงการ ประจำปี	แผน	1	0	0	0	0	0	01/11/2566	30/06/2567	82,650		0	ผศ.ดร.ธาดา เจริญกุล	วิทยาเขตแพร่
							ผล													
794	จิตอาสาพัฒนาชุมชน วัด ท้อง ถิ่น และสังคม	3.2	3.2.1	3.2.1	2	โครงการ ประจำปี	แผน	1	0	0	0	0	0	01/01/2567	31/05/2567	82,650		0	นายกฤษ อินเต็ม	วิทยาเขตแพร่
							ผล													
795	โครงการพัฒนาเครือข่ายความ ร่วมมือด้านบริการวิชาการตาม หลักพุทธธรรมอย่างยั่งยืน	3.2	3.2.1	3.2.1	2	โครงการ ประจำปี	แผน	1	0	0	0	0	0	01/10/2566	30/09/2567	50,000		0	สำนักวิชาการ	วิทยาเขตพะเยา
							ผล													

* คำว่า "การผลิตบัณฑิต" หมายถึง 1.สนับสนุนการผลิตบัณฑิต 2.บริการวิชาการ 3.ทำนุบำรุงศิลปวัฒนธรรม

ลำดับ ที่	ชื่อโครงการ	เป้า ประสงค์	ตัว ชี้ วัด	กล ยุทธ์	การผลิต บัณฑิต *	ลักษณะ โครงการ	แผนการดำเนินการ										งบประมาณ 2566 ไปพลางก่อน	ชื่อ ผู้รับผิดชอบ โครงการ	ส่วนกลาง/ วิทยาเขต/ วิทยาลัยสงฆ์		
							ตัวชี้วัดเชิงปริมาณ			ตัวชี้วัดเชิงคุณภาพ		ตัวชี้วัดเชิงเวลา		กำหนดวัน		โครงการ แล้วเสร็จ ตามเวลาที่ กำหนด				ในงบ	นอกงบ
							จำนวน โครงการ	จำนวน ผู้เข้าร่วม โครงการ	จำนวน ครั้งที่ จัด	ผู้เข้าร่วมมี ความรู้ ความเข้าใจ เพิ่มขึ้น	ความพึงพอใจ ของผู้เข้าร่วม โครงการ	โครงการ แล้วเสร็จ ตามเวลาที่ กำหนด	ว/ด/ป								
							(โครงการ)	(คน)	(ครั้ง)	(ร้อยละ)	(ร้อยละ)	(ร้อยละ)	เริ่มต้น	สิ้นสุด							
796	โครงการการบูรณาการวิจัยกับ บริการวิชาการเพื่อพัฒนา คุณภาพชีวิตสร้างความเข้มแข็ง แก่ชุมชน สร้างสังคมสันติสุข	3.2	3.2.1	3.2.1	2	โครงการ ประจำปี	แผน	1	0	0	0	0	0	01/10/2566	30/09/2567	50,000	0	สำนักวิชาการ	วิทยาเขตพะเยา		
							ผล														
797	โครงการปฏิบัติวิปัสสนา กรรมฐานสำหรับประชาชนร่วม ใจเฉลิมพระเกียรติฯ	3.2	3.2.1	3.2.1	2	โครงการ ประจำปี	แผน	1	0	0	0	0	0	01/10/2566	30/09/2567	100,000	0	วิทยาลัยสงฆ์ พะเยา	วิทยาเขตพะเยา		
							ผล														
798	โครงการค่ายพุทธบุตรเสริมสร้าง คุณธรรมจริยธรรมในถิ่น ทุรกันดาร	3.2	3.2.1	3.2.1	2	โครงการ ประจำปี	แผน	1	0	0	0	0	0	01/10/2566	30/09/2567	20,000	0	สำนักวิชาการ	วิทยาเขตพะเยา		
							ผล														
799	โครงการพัฒนาเครือข่ายความ ร่วมมือให้นำหลักพุทธธรรมไปใช้ ประโยชน์จนเกิดชุมชนสันติสุข	3.1	3.1.2	3.1.2	-	โครงการ ใหม่	แผน	1	0	0	0	0	0	01/10/2566	30/09/2567	33,330	33,330	ผู้อำนวยการ/ สำนักวิชาการ/ผู้ อำนวยการสำนัก งานวิทยาเขตฯ/ผู้ อำนวยการ วิทยาลัยสงฆ์ฯ	วิทยาเขตบาฬี ศึกษาพุทธโฆส		
							ผล														

* คำว่า "การผลิตบัณฑิต" หมายถึง 1.สนับสนุนการผลิตบัณฑิต 2.บริการวิชาการ 3.ทำนุบำรุงศิลปวัฒนธรรม

ลำดับ ที่	ชื่อโครงการ	เป้า ประสงค์	ตัว ชี้ วัด	กล ยุทธ์	การผลิต บัณฑิต *	ลักษณะ โครงการ	แผนการดำเนินการ										งบประมาณ 2566 ไปพลางก่อน	ชื่อ ผู้รับผิดชอบ โครงการ	ส่วนกลาง/ วิทยาเขต/ วิทยาลัยสงฆ์		
							ตัวชี้วัดเชิงปริมาณ			ตัวชี้วัดเชิงคุณภาพ		ตัวชี้วัดเชิงเวลา		กำหนดวัน		โครงการ แล้วเสร็จ ตามเวลาที่ กำหนด				ในงบ	นอกงบ
							จำนวน โครงการ	จำนวน ผู้เข้าร่วม โครงการ	จำนวน ครั้งที่ จัด	ผู้เข้าร่วมมี ความรู้ ความเข้าใจ เพิ่มขึ้น	ความพึงพอใจ ของผู้เข้าร่วม โครงการ	โครงการ แล้วเสร็จ ตามเวลาที่ กำหนด	ว/ด/ป								
							(โครงการ)	(คน)	(ครั้ง)	(ร้อยละ)	(ร้อยละ)	(ร้อยละ)	เริ่มต้น	สิ้นสุด							
800	โครงการพัฒนาเครือข่ายและ เผยแพร่ความรู้ ข่าวสารธรรม เพื่อพัฒนาสังคมสันติสุข (PB-TV-Apps.Podcast)	3.2	3.2.1	3.2.1	-	โครงการ ใหม่	แผน	1	0	0	0	0	0	01/10/2566	30/09/2567	66,670	0	ผู้อำนวยการ/ สำนักวิชาการ/ผู้ อำนวยการสำนัก งานวิทยาเขต/ผู้ อำนวยการ วิทยาลัยสงฆ์	วิทยาเขตบาฬี ศึกษาพุทธโธส		
							ผล														
801	โครงการเครือข่ายความร่วมมือ เพื่อการพัฒนาสังคมที่ยั่งยืน	3.1	3.1.1	3.1.1	-	โครงการ ใหม่	แผน	1	0	0	0	0	0	01/10/2566	30/09/2567	34,665	34,665	ผู้อำนวยการ/ สำนักวิชาการ/ผู้ อำนวยการสำนัก งานวิทยาเขต/ผู้ อำนวยการ วิทยาลัยสงฆ์	วิทยาเขตบาฬี ศึกษาพุทธโธส		
							ผล														
802	โครงการสอนธรรมศึกษาใน ทัณฑสถาน	3.2	3.2.1	3.2.1	2	โครงการ ประจำปี	แผน	1	100	0	100	100	100	01/10/2566	30/10/2567		0	สำนักวิชาการ	วิทยาเขต นครสวรรค์		
							ผล														
803	โครงการสร้างเครือข่ายความ ร่วมด้านบริการวิชาการแก่สังคม (MOU)	3.1	3.1.1, 3.1.2	3.1.1, 3.1.2	2	โครงการ ประจำปี	แผน	1	200	0	100	100	0	01/10/2566	30/09/2567		0	สำนักวิชาการ	วิทยาเขต นครสวรรค์		
							ผล														

* คำว่า "การผลิตบัณฑิต" หมายถึง 1.สนับสนุนการผลิตบัณฑิต 2.บริการวิชาการ 3.ทำนุบำรุงศิลปวัฒนธรรม

ลำดับ ที่	ชื่อโครงการ	เป้า ประสงค์	ตัว ชี้ วัด	กล ยุทธ์	การผลิต บัณฑิต *	ลักษณะ โครงการ	แผนการดำเนินการ										งบประมาณ 2566 ไปกลางก่อน	ชื่อ ผู้รับผิดชอบ โครงการ	ส่วนกลาง/ วิทยาเขต/ วิทยาลัยสงฆ์		
							ตัวชี้วัดเชิงปริมาณ			ตัวชี้วัดเชิงคุณภาพ		ตัวชี้วัดเชิงเวลา		กำหนดวัน		โครงการ แล้วเสร็จ ตามเวลาที่ กำหนด				ในงบ	นอกงบ
							จำนวน โครงการ	จำนวน ผู้เข้าร่วม โครงการ	จำนวน ครั้งที่ จัด	ผู้เข้าร่วมมี ความรู้ ความเข้าใจ เพิ่มขึ้น	ความพึงพอใจ ของผู้เข้าร่วม โครงการ	โครงการ แล้วเสร็จ ตามเวลาที่ กำหนด	ว/ด/ป								
							(โครงการ)	(คน)	(ครั้ง)	(ร้อยละ)	(ร้อยละ)	(ร้อยละ)	เริ่มต้น	สิ้นสุด	ในงบ	นอกงบ					
804	"บรรพชาสามเณรภาคฤดูร้อน เฉลิมพระเกียรติ"	3.2	3.2.1	3.2.1	2	โครงการ ประจำปี	แผน	1	310	1	100	100	100	01/10/2566	30/09/2567		50,000	สำนักวิชาการ	วิทยาเขต นครสวรรค์		
							ผล														
805	โครงการพัฒนาศักยภาพ บุคลากรในการบริการวิชาการ แก่ชุมชนและสังคม	3.1	3.1.1, 3.1.2	3.1.1, 3.1.2	2	โครงการ ประจำปี	แผน	1	100	0	100	100	100	01/10/2566	30/09/2567		0	สำนักวิชาการ	วิทยาเขต นครสวรรค์		
							ผล														
806	โครงการพัฒนาศักยภาพพระ สอนศีลธรรมในโรงเรียน วิทยาเขตนครสวรรค์	3.2	3.2.1	3.2.1	2	โครงการ ประจำปี	แผน	1	450	0	100	100	100	01/10/2566	30/09/2567		76,660	สำนักวิชาการ	วิทยาเขต นครสวรรค์		
							ผล														
807	โครงการอบรมวิปัสสนา กัมมัฏฐานสำหรับประชาชนทั่ว ไป	3.2	3.2.1	3.2.1	2	โครงการ ประจำปี	แผน	1	100	0	100	100	100	01/10/2566	30/09/2567		0	สำนักวิชาการ	วิทยาเขต นครสวรรค์		
							ผล														
808	โครงการมหาจุฬาส่งเสริมพลัง ประชารัฐเพื่อความสามัคคี	3.1	3.1.2	3.1.1	2	โครงการ ประจำปี	แผน	1	250	1	100	100	100	01/03/2567	30/05/2567	30,000	0	สำนักงานวิชาการ	วิทยาลัยสงฆ์ ลำพูน		
							ผล														
809	โครงการนิสิตอาสาบริการ วิชาการแก่ชุมชน	3.1	3.1.1	3.1.1	2	โครงการ ประจำปี	แผน	1	200	1	100	100	0	01/01/2567	30/05/2567	50,000	0	สำนักงานวิชาการ	วิทยาลัยสงฆ์ ลำพูน		
							ผล														
810	โครงการพัฒนาทักษะด้าน พิธีกรรมและภูมิปัญญาท้องถิ่น	3.2	3.2.1	3.2.1	2	โครงการ ประจำปี	แผน	1	250	1	100	100	100	01/01/2567	28/02/2567	50,000	0	สำนักงานวิชาการ	วิทยาลัยสงฆ์ ลำพูน		
							ผล														

* คำว่า "การผลิตบัณฑิต" หมายถึง 1.สนับสนุนการผลิตบัณฑิต 2.บริการวิชาการ 3.ทำนุบำรุงศิลปวัฒนธรรม

ลำดับ ที่	ชื่อโครงการ	เป้า ประสงค์	ตัว ชี้ วัด	กล ยุทธ์	การผลิต บัณฑิต *	ลักษณะ โครงการ	แผนการดำเนินการ										งบประมาณ 2566 ไปพลางก่อน	ชื่อ ผู้รับผิดชอบ โครงการ	ส่วนกลาง/ วิทยาเขต/ วิทยาลัยสงฆ์		
							ตัวชี้วัดเชิงปริมาณ			ตัวชี้วัดเชิงคุณภาพ		ตัวชี้วัดเชิงเวลา		กำหนดวัน		โครงการ แล้วเสร็จ ตามเวลาที่ กำหนด				ในงบ	นอกงบ
							จำนวน โครงการ	จำนวน ผู้เข้าร่วม โครงการ	จำนวน ครั้งที่ จัด	ผู้เข้าร่วมมี ความรู้ ความเข้าใจ เพิ่มขึ้น	ความพึงพอใจ ของผู้เข้าร่วม โครงการ	โครงการ แล้วเสร็จ ตามเวลาที่ กำหนด	ว/ด/ป								
							(โครงการ)	(คน)	(ครั้ง)	(ร้อยละ)	(ร้อยละ)	(ร้อยละ)	เริ่มต้น	สิ้นสุด	ในงบ	นอกงบ					
811	โครงการพุทธศาสนสงเคราะห์	3.1	3.1.1	3.1.1, 3.1.2	2	โครงการ ประจำปี	แผน	1	800	1	100	100	100	01/01/2567	30/01/2567	40,000	0	สำนักงานวิชาการ	วิทยาลัยสงฆ์ ลำพูน		
							ผล														
812	โครงการสวนสมุนไพรและ ภูมิปัญญาท้องถิ่น	3.2	3.2.1	3.2.1	2,3	โครงการ ประจำปี	แผน	1	200	1	100	100	100	01/03/2567	30/05/2567	50,000	0	สำนักงานวิชาการ	วิทยาลัยสงฆ์ ลำพูน		
							ผล														
813	โครงการปฏิบัติธรรมเฉลิมพระ เกียรติ	3.2	3.2.1	3.2.1	2	โครงการ ประจำปี	แผน	1	150	1	100	100	0	01/12/2566	30/12/2566	50,000	0	สำนักงานวิชาการ	วิทยาลัยสงฆ์ ลำพูน		
							ผล														
814	โครงการประชุมสัมมนาวิชาการ ระดับชาติและนานาชาติ	3.2	3.2.1	3.2.1	2	โครงการ ประจำปี	แผน	1	500	1	100	100	100	01/02/2567	30/03/2567	100,000	0	สำนักงานวิชาการ	วิทยาลัยสงฆ์ ลำพูน		
							ผล														
815	โครงการฟันทนมหาชาติเฉลิม พระเกียรติ	3.2	3.2.1	3.2.1	3	โครงการ ประจำปี	แผน	1	300	1	100	100	100	01/12/2566	30/05/2567	30,000	0	สำนักงาน วิทยาลัย	วิทยาลัยสงฆ์ ลำพูน		
							ผล														
816	โครงการพุทธวิถีกับพัฒนาผู้สูง อายุ	3.1	3.1.2	3.1.2	2	โครงการ ประจำปี	แผน	1	300	1	100	100	100	01/03/2567	30/05/2567	40,000	0	สำนักงาน วิทยาลัย	วิทยาลัยสงฆ์ ลำพูน		
							ผล														
817	โครงการสอนภาษาและ วรรณกรรมล้านนา	3.2	3.2.1	3.2.1	2	โครงการ ประจำปี	แผน	1	200	1	100	100	100	01/03/2567	30/05/2567	50,000	0	สำนักงานวิชาการ	วิทยาลัยสงฆ์ ลำพูน		
							ผล														

* คำว่า "การผลิตบัณฑิต" หมายถึง 1.สนับสนุนการผลิตบัณฑิต 2.บริการวิชาการ 3.ทำนุบำรุงศิลปวัฒนธรรม

ลำดับ ที่	ชื่อโครงการ	เป้า ประสงค์	ตัว ชี้ วัด	กล ยุทธ์	การผลิต บัณฑิต *	ลักษณะ โครงการ	แผนการดำเนินการ										ชื่อ ผู้รับผิดชอบ โครงการ	ส่วนกลาง/ วิทยาเขต/ วิทยาลัยสงฆ์	
							ตัวชี้วัดเชิงปริมาณ			ตัวชี้วัดเชิงคุณภาพ		ตัวชี้วัดเชิงเวลา		งบประมาณ 2566 ไปกลางก่อน		ชื่อ			ส่วนกลาง/ วิทยาเขต/ วิทยาลัยสงฆ์
							จำนวน โครงการ	จำนวน ผู้เข้าร่วม โครงการ	จำนวน ครั้งที่ จัด	ผู้เข้าร่วมมี ความรู้ ความเข้าใจ เพิ่มขึ้น	ความพึงพอใจ ของผู้เข้าร่วม โครงการ	โครงการ แล้วเสร็จ ตามเวลาที่ กำหนด	กำหนดวัน						
													(โครงการ)	(คน)	(ครั้ง)	(ร้อยละ)			(ร้อยละ)
818	โครงการบริการวิชาการด้วยพระ พุทธศาสนาเพื่อสังคมสันติ สุขอย่างยั่งยืน	3.1	3.1.2	3.1.1, 3.1.2	1,2,3	โครงการจบ ในปีงบประมาณ	แผน	1	60	0	0	0	0	01/10/2566	30/09/2567	20,000	0	สำนักงานวิชาการ	วิทยาลัยสงฆ์ พุทธชินราช
							ผล												
819	ขอเปิดหลักสูตรประกาศนียบัตร การสร้างคุณค่าและการพัฒนา สมรรถภาพวิถีพุทธสำหรับ “ผู้ สูงอายุ”	3.2	3.2.1	3.2.1	1,2	โครงการจบ ในปีงบประมาณ	แผน	1	3	0	0	0	0	01/10/2566	30/09/2567	18,000	0	สำนักงานวิชาการ	วิทยาลัยสงฆ์ พุทธชินราช
							ผล												
820	โครงการจัดนิทรรศการเนื่องใน วันสำคัญทางพระพุทธศาสนา	3.1	3.1.1, 3.1.2	3.1.1, 3.1.2	3	โครงการ ประจำปี	แผน	1	50	1	100	100	100	01/03/2567	30/04/2567	30,000	0	พระครูสุตกิจ สโมสร	วิทยาลัยสงฆ์ ปัตตานี
							ผล												
821	โครงการส่งเสริมและสร้างการ เรียนรู้สู่ชุมชน วสปน-ชุมชนรวม ใจ	3.1	3.1.1, 3.1.2	3.1.1, 3.1.2	2	โครงการ ประจำปี	แผน	1	50	1	100	100	100	01/05/2567	30/06/2567	40,000	0	นางสาวปานวลัย รัตนบุตรศรี	วิทยาลัยสงฆ์ ปัตตานี
							ผล												
822	โครงการบริการวิชาการ บูรณาการกับการเรียนการสอน เพื่อการพัฒนาที่ยั่งยืน	3.2	3.2.1	3.2.1	2	โครงการ ประจำปี	แผน	1	50	1	100	100	100	01/04/2567	31/05/2567	40,000	0	นางสาวปานวลัย รัตนบุตรศรี	วิทยาลัยสงฆ์ ปัตตานี
							ผล												
823	โครงการเผยแพร่ธรรมทางสถานี วิทยุออนไลน์	3.1	3.1.1, 3.1.2	3.1.1, 3.1.2	2	โครงการ ประจำปี	แผน	1	100	1	100	100	100	01/10/2566	30/09/2567	61,000	0	พระครูโสภณวิชิต บัณฑิต, ผศ.	วิทยาลัยสงฆ์ ปัตตานี
							ผล												

* คำว่า "การผลิตบัณฑิต" หมายถึง 1.สนับสนุนการผลิตบัณฑิต 2.บริการวิชาการ 3.ทำนุบำรุงศิลปวัฒนธรรม

ลำดับ ที่	ชื่อโครงการ	เป้า ประสงค์	ตัว ชี้ วัด	กล ยุทธ์	การผลิต บัณฑิต *	ลักษณะ โครงการ	แผนการดำเนินการ										งบประมาณ 2566 ไปพลางก่อน	ชื่อ ผู้รับผิดชอบ โครงการ	ส่วนกลาง/ วิทยาเขต/ วิทยาลัยสงฆ์		
							ตัวชี้วัดเชิงปริมาณ			ตัวชี้วัดเชิงคุณภาพ		ตัวชี้วัดเชิงเวลา		กำหนดวัน		โครงการ แล้วเสร็จ ตามเวลาที่ กำหนด				ในงบ	นอกงบ
							จำนวน โครงการ	จำนวน ผู้เข้าร่วม โครงการ	จำนวน ครั้งที่ จัด	ผู้เข้าร่วมมี ความรู้ ความเข้าใจ เพิ่มขึ้น	ความพึงพอใจ ของผู้เข้าร่วม โครงการ	โครงการ แล้วเสร็จ ตามเวลาที่ กำหนด	ว/ด/ป								
							(โครงการ)	(คน)	(ครั้ง)	(ร้อยละ)	(ร้อยละ)	(ร้อยละ)	เริ่มต้น	สิ้นสุด							
824	โครงการศึกษาและรวบรวมองค์ ความรู้ด้านศาสนาและ วัฒนธรรมเพื่อการพัฒนาท้องถิ่น	3.1	3.1.1, 3.1.2	3.1.1, 3.1.2	3	โครงการ ประจำปี	แผน	1	1	1	100	100	100	01/03/2567	31/05/2567	30,000	0	พระมหาสมคิด สมปนโน	วิทยาลัยสงฆ์ ปัตตานี		
							ผล														
825	โครงการจัดทำแผนพัฒนาแผน ปฏิบัติงานบริการวิชาการ และแหล่งเรียนรู้	3.1	3.1.1, 3.1.2	3.1.1, 3.1.2	2	โครงการ ประจำปี	แผน	1	30	1	100	100	100	01/01/2567	31/03/2567	30,000	0	นายรังสรรค์ วัฒนาชัยวิช	วิทยาลัยสงฆ์ ปัตตานี		
							ผล														
826	โครงการ ธรรมภิบาลสู่องค์กร ปกครองท้องถิ่น	3.1	3.1.2	3.1.2	2	โครงการจบ ในปี ประมาณ	แผน	1	251	1	100	100	0	01/02/2567	31/07/2567	20,000	0	พระมหา กฤษณ์นันทน์ เส ฎฐณี, ดร.	วิทยาลัยสงฆ์ พุทธโสธร		
							ผล														
827	โครงการ มหาจุฬารัฐประศาสน ศาสตร์อาสาพัฒนาสังคม	3.2	3.2.1	3.2.1	2	โครงการจบ ในปี ประมาณ	แผน	1	50	1	0	0	0	01/02/2567	30/04/2567	20,000	0	พระมหาปิยะบุตร ปณฺญาวฑฒโน, ดร.	วิทยาลัยสงฆ์ พุทธโสธร		
							ผล														
828	โครงการ นวัตกรรมพุทธศาสตร์ พัฒนาชุมชนให้เข้มแข็งด้วยหลัก ธรรม	3.2	3.2.1	3.2.1	2	โครงการจบ ในปี ประมาณ	แผน	1	50	1	0	0	100	01/04/2567	30/06/2567	20,000	0	ผศ. ดร.จตุพล พรหมมี	วิทยาลัยสงฆ์ พุทธโสธร		
							ผล														

* คำว่า "การผลิตบัณฑิต" หมายถึง 1.สนับสนุนการผลิตบัณฑิต 2.บริการวิชาการ 3.ทำนุบำรุงศิลปวัฒนธรรม

ลำดับ ที่	ชื่อโครงการ	เป้า ประสงค์	ตัว ชี้ วัด	กล ยุทธ์	การผลิต บัณฑิต *	ลักษณะ โครงการ	แผนการดำเนินการ										ชื่อ ผู้รับผิดชอบ โครงการ	ส่วนกลาง/ วิทยาเขต/ วิทยาลัยสงฆ์	
							ตัวชี้วัดเชิงปริมาณ			ตัวชี้วัดเชิงคุณภาพ		ตัวชี้วัดเชิงเวลา		งบประมาณ 2566 ไปพลางก่อน		ชื่อ			ส่วนกลาง/ วิทยาเขต/ วิทยาลัยสงฆ์
							จำนวน โครงการ	จำนวน ผู้เข้าร่วม โครงการ	จำนวน ครั้งที่ จัด	ผู้เข้าร่วมมี ความรู้ ความเข้าใจ เพิ่มขึ้น	ความพึงพอใจ ของผู้เข้าร่วม โครงการ	โครงการ แล้วเสร็จ ตามเวลาที่ กำหนด	กำหนดวัน						
													ว/ด/ป	ว/ด/ป	ในงบ	นอกงบ			
(โครงการ)	(คน)	(ครั้ง)	(ร้อยละ)	(ร้อยละ)	(ร้อยละ)	เริ่มต้น	สิ้นสุด	ในงบ	นอกงบ										
829	โครงการจิตอาสาพัฒนาชุมชน วัด ท้องถิ่นและสังคม กิจกรรม วิทยาลัยสงฆ์อาสาพัฒนาจิตใจสู่ ชุมชนและสังคม	3.2	3.2.1	3.2.1	2	โครงการต่อ เนื่อง	แผน	1	0	0	0	0	0	01/01/2567	30/09/2567	15,000	0	ผศ.ดร.สุทธิพร สายทอง	วิทยาลัยสงฆ์ นครลำปาง
							ผล												
830	โครงการจิตอาสาพัฒนาชุมชน วัด ท้องถิ่นและสังคม กิจกรรม แนะแนวการศึกษาและแสดง นิทรรศการบริการวิชาการ	3.2	3.2.1	3.2.1	2	โครงการต่อ เนื่อง	แผน	1	0	0	0	0	0	01/10/2566	30/09/2567	50,000	0	นางสาวณณณีย์ ศรีสุข	วิทยาลัยสงฆ์ นครลำปาง
							ผล												
831	โครงการพุทธธรรมนำสุขด้วย หลักบวร กิจกรรมส่งเสริมหมู่ บ้านรักษาศีล 5 กับชุมชนเพื่อนำ ไปสู่ชุมชนต้นแบบ	3.1	3.1.1, 3.1.2	3.1.1, 3.1.2	2	โครงการต่อ เนื่อง	แผน	1	0	0	0	0	0	01/01/2567	30/09/2567	20,000	0	ผศ.ดร.ศิลาวัฒน์ ชัยวงศ์	วิทยาลัยสงฆ์ นครลำปาง
							ผล												
832	โครงการพุทธธรรมนำสุขด้วย หลักบวร กิจกรรมส่งเสริมเมตตา พัฒนาชุมชนผู้สูงอายุ	3.1	3.1.1, 3.1.2	3.1.1, 3.1.2	2	โครงการต่อ เนื่อง	แผน	1	0	0	0	0	0	01/01/2567	30/05/2567	30,500	0	พระครูโสภณวีร บัณฑิต,ผศ.	วิทยาลัยสงฆ์ นครลำปาง
							ผล												

* คำว่า "การผลิตบัณฑิต" หมายถึง 1.สนับสนุนการผลิตบัณฑิต 2.บริการวิชาการ 3.ทำนุบำรุงศิลปวัฒนธรรม

ลำดับ ที่	ชื่อโครงการ	เป้า ประสงค์	ตัว ชี้ วัด	กล ยุทธ์	การผลิต บัณฑิต *	ลักษณะ โครงการ	แผนการดำเนินการ										ชื่อ ผู้รับผิดชอบ โครงการ	ส่วนกลาง/ วิทยาเขต/ วิทยาลัยสงฆ์	
							ตัวชี้วัดเชิงปริมาณ			ตัวชี้วัดเชิงคุณภาพ		ตัวชี้วัดเชิงเวลา		งบประมาณ 2566 ไปพลางก่อน		ชื่อ			ส่วนกลาง/ วิทยาเขต/ วิทยาลัยสงฆ์
							จำนวน โครงการ	จำนวน ผู้เข้าร่วม โครงการ	จำนวน ครั้งที่ จัด	ผู้เข้าร่วมมี ความรู้ ความเข้าใจ เพิ่มขึ้น	ความพึงพอใจ ของผู้เข้าร่วม โครงการ	โครงการ แล้วเสร็จ ตามเวลาที่ กำหนด	กำหนดวัน						
													(โครงการ)	(คน)	(ครั้ง)	(ร้อยละ)			(ร้อยละ)
833	โครงการพุทธธรรมนำสุขด้วย หลักบวร กิจกรรมพัฒนาและ เผยแพร่ธรรมะทางสถานีวิทยุและ รายการ MCUTV	3.1	3.1.1, 3.1.2	3.1.1, 3.1.2	2	โครงการต่อ เนื่อง	แผน	1	0	0	0	0	0	01/10/2566	30/09/2567	40,000	0	นางสาวพัชรีญา ฟองจินดา	วิทยาลัยสงฆ์ นครลำปาง
							ผล												
834	โครงการจิตอาสาพัฒนาชุมชน วัด ท้องถิ่นและสังคม กิจกรรม นิสิตจิตอาสาบำเพ็ญประโยชน์ ตามแนววิถีพุทธ	3.2	3.2.1	3.2.1	2	โครงการต่อ เนื่อง	แผน	1	0	0	0	0	0	01/10/2567	30/09/2567	20,000	0	นางสาวพัชรีญา ฟองจินดา	วิทยาลัยสงฆ์ นครลำปาง
							ผล												
835	โครงการสร้างภาคีเครือข่าย ความร่วมมือทางวิชาการ วัฒนธรรมและวิจัย	3.1	3.1.2	3.1.2	-	โครงการต่อ เนื่อง	แผน	1	0	0	0	0	0	01/10/2566	30/09/2567		10,000	พระครูสังฆรักษ์เร วัฒน์ เรวโต	วิทยาลัยสงฆ์ เชียงราย
							ผล												
836	โครงการเสริมสร้างภาคีเครือข่าย ความร่วมมือทางวิชาการ	3.1	3.1.1	3.1.1	-	โครงการต่อ เนื่อง	แผน	1	0	0	0	0	0	16/10/2566	30/09/2567	30,000	0	พระครูสังฆรักษ์เร วัฒน์ เรวโต	วิทยาลัยสงฆ์ เชียงราย
							ผล												
837	โครงการค่ายพุทธบุตรเสริมสร้าง คุณธรรมจริยธรรมในถิ่น ทุรกันดาร	3.1	3.1.2	3.1.2	-	โครงการต่อ เนื่อง	แผน	1	0	0	0	0	0	16/10/2566	16/10/2567	40,000	0	พระครูสังฆรักษ์เร วัฒน์ เรวโต	วิทยาลัยสงฆ์ เชียงราย
							ผล												

* คำว่า "การผลิตบัณฑิต" หมายถึง 1.สนับสนุนการผลิตบัณฑิต 2.บริการวิชาการ 3.ทำนุบำรุงศิลปวัฒนธรรม

ลำดับ ที่	ชื่อโครงการ	เป้า ประสงค์	ตัว ชี้ วัด	กล ยุทธ์	การผลิต บัณฑิต *	ลักษณะ โครงการ	แผนการดำเนินการ										งบประมาณ 2566 ไปพลางก่อน	ชื่อ ผู้รับผิดชอบ โครงการ	ส่วนกลาง/ วิทยาเขต/ วิทยาลัยสงฆ์		
							ตัวชี้วัดเชิงปริมาณ			ตัวชี้วัดเชิงคุณภาพ		ตัวชี้วัดเชิงเวลา		กำหนดวัน		โครงการ แล้วเสร็จ ตามเวลาที่ กำหนด				ในงบ	นอกงบ
							จำนวน โครงการ	จำนวน ผู้เข้าร่วม โครงการ	จำนวน ครั้งที่ จัด	ผู้เข้าร่วมมี ความรู้ ความเข้าใจ เพิ่มขึ้น	ความพึงพอใจ ของผู้เข้าร่วม โครงการ	โครงการ แล้วเสร็จ ตามเวลาที่ กำหนด	ว/ด/ป								
							(โครงการ)	(คน)	(ครั้ง)	(ร้อยละ)	(ร้อยละ)	(ร้อยละ)	เริ่มต้น	สิ้นสุด							
838	โครงการการบูรณาการวิจัยกับ บริการวิชาการเพื่อพัฒนา คุณภาพชีวิตสร้างความเข้มแข็ง แก่ชุมชนสร้างสังคมสันติสุข	3.2	3.2.1	3.2.1	-	โครงการต่อ เนื่อง	แผน	1	0	0	0	0	0	16/10/2566	16/10/2567	40,000	0	พระครูสังฆรักษ์เร วัฒน์ เรวโต	วิทยาลัยสงฆ์ เชียงราย		
							ผล														
839	โครงการส่งเสริมการปฏิบัติธรรม ประชาชนทั่วไป	3.2	3.2.1	3.2.1	2	โครงการต่อ เนื่อง	แผน	1	200	1	0	0	0	01/12/2566	30/01/2567	30,000	0	สำนักงานวิชาการ	วิทยาลัยสงฆ์ ศรีสะเกษ		
							ผล														
840	โครงการจัดทำสื่อประชาสัมพันธ์ และเผยแพร่การบริการวิชาการ ด้านพระพุทธศาสนา	3.2	3.2.1	3.2.1	2	โครงการจบ ในปีงบประมาณ	แผน	1	100	0	0	0	0	01/01/2567	30/03/2567	20,000	0	สำนักงานวิชาการ	วิทยาลัยสงฆ์ ศรีสะเกษ		
							ผล														
841	โครงการค่ายคุณธรรม จริยธรรม	3.1	3.1.2	3.1.2	2	โครงการจบ ในปีงบประมาณ	แผน	1	150	1	0	0	0	01/05/2567	25/06/2567	25,000	0	สำนักงานวิชาการ	วิทยาลัยสงฆ์ ศรีสะเกษ		
							ผล														
842	โครงการพัฒนาศักยภาพ บุคลากรและนิสิตในการให้ บริการวิชาการ	3.2	3.2.1	3.2.1	2	โครงการต่อ เนื่อง	แผน	1	100	1	0	0	0	01/03/2567	20/04/2567	25,000	0	สำนักงานวิชาการ	วิทยาลัยสงฆ์ ศรีสะเกษ		
							ผล														
843	โครงการธรรมะสู่สถานศึกษา และส่วนราชการ	3.1	3.1.1	3.1.1, 3.1.2	2	โครงการต่อ เนื่อง	แผน	1	100	0	0	0	0	01/05/2567	30/06/2567	20,000	0	สำนักงานวิชาการ	วิทยาลัยสงฆ์ ศรีสะเกษ		
							ผล														

* คำว่า "การผลิตบัณฑิต" หมายถึง 1.สนับสนุนการผลิตบัณฑิต 2.บริการวิชาการ 3.ทำนุบำรุงศิลปวัฒนธรรม

ลำดับ ที่	ชื่อโครงการ	เป้า ประสงค์	ตัว ชี้ วัด	กล ยุทธ์	การผลิต บัณฑิต *	ลักษณะ โครงการ	แผนการดำเนินการ										งบประมาณ 2566 ไปพลางก่อน	ชื่อ ผู้รับผิดชอบ โครงการ	ส่วนกลาง/ วิทยาเขต/ วิทยาลัยสงฆ์		
							ตัวชี้วัดเชิงปริมาณ			ตัวชี้วัดเชิงคุณภาพ		ตัวชี้วัดเชิงเวลา		กำหนดวัน		โครงการ แล้วเสร็จ ตามเวลาที่ กำหนด				ในงบ	นอกงบ
							จำนวน โครงการ	จำนวน ผู้เข้าร่วม โครงการ	จำนวน ครั้งที่ จัด	ผู้เข้าร่วมมี ความรู้ ความเข้าใจ เพิ่มขึ้น	ความพึงพอใจ ของผู้เข้าร่วม โครงการ	โครงการ แล้วเสร็จ ตามเวลาที่ กำหนด	ว/ด/ป								
							(โครงการ)	(คน)	(ครั้ง)	(ร้อยละ)	(ร้อยละ)	(ร้อยละ)	เริ่มต้น	สิ้นสุด							
844	โครงการส่งเสริมและพัฒนาเครือข่ายสวัสดิการชุมชนเพื่อการพัฒนาที่ยั่งยืนเชิงพุทธ	3.1	3.1.1	3.1.1	2	โครงการต่อเนื่อง	แผน	1	100	0	0	0	0	01/04/2567	30/04/2567	33,330	สำนักงาน วิทยาลัย	วิทยาลัยสงฆ์ ศรีสะเกษ			
845	โครงการส่งเสริม สนับสนุนภาคีเครือข่ายชุมชนเข้มแข็งตามหลักศาสนา	3.1	3.1.1	3.1.1	3	โครงการจบ ในปีงบประมาณ	แผน	1	150	1	0	0	0	01/02/2567	26/03/2567	20,000	0	สำนักงาน วิทยาลัย	วิทยาลัยสงฆ์ ศรีสะเกษ		
846	โครงการบริการทางวิชาการแก่คณะสงฆ์ภาคตะวันตก	3.1	3.1.1	3.1.1	2	โครงการประจำปี	แผน	1	100	1	0	0	0	01/01/2567	30/03/2567	30,000	0	พระราชสมุทร วชิรโสภณ, ดร.	วิทยาลัยสงฆ์ ราชบุรี		
847	โครงการพัฒนาเครือข่ายพระพุทธศาสนาเพื่อพัฒนาชุมชนและสังคมภาคตะวันตก	3.1	3.1.2	3.1.2	2	โครงการประจำปี	แผน	1	130	1	0	0	0	01/10/2566	30/03/2567	30,000	0	พระครูวิสุทธา นันทคุณ, ผศ.ดร.	วิทยาลัยสงฆ์ ราชบุรี		
848	โครงการสังคมสงเคราะห์เชิงพุทธเพื่อเสริมสร้างชุมชนเข้มแข็ง	3.2	3.2.1	3.2.1	2	โครงการประจำปี	แผน	1	100	0	0	0	0	01/01/2567	30/03/2567	20,000	0	พระมหาชินภัทร ฉินนาลโย	วิทยาลัยสงฆ์ ราชบุรี		
849	โครงการ Delivery Dhamma	3.1	3.1.1	3.1.1	2	โครงการประจำปี	แผน	1	100	5	0	0	0	01/10/2566	30/03/2567	10,000	0	พระครูธรรมธร ไพบุลย์ ญาณวิบุ โล, ดร.	วิทยาลัยสงฆ์ ราชบุรี		

* คำว่า "การผลิตบัณฑิต" หมายถึง 1.สนับสนุนการผลิตบัณฑิต 2.บริการวิชาการ 3.ทำนุบำรุงศิลปวัฒนธรรม

ลำดับ ที่	ชื่อโครงการ	เป้า ประสงค์	ตัว ชี้ วัด	กล ยุทธ์	การผลิต บัณฑิต *	ลักษณะ โครงการ	แผนการดำเนินการ										ชื่อ ผู้รับผิดชอบ โครงการ	ส่วนกลาง/ วิทยาเขต/ วิทยาลัยสงฆ์			
								ตัวชี้วัดเชิงปริมาณ			ตัวชี้วัดเชิงคุณภาพ		ตัวชี้วัดเชิงเวลา		งบประมาณ 2566 ไปพลางก่อน				ชื่อ	ส่วนกลาง/ วิทยาเขต/ วิทยาลัยสงฆ์	
								จำนวน โครงการ	จำนวน ผู้เข้าร่วม โครงการ	จำนวน ครั้งที่ จัด	ผู้เข้าร่วมมี ความรู้ ความเข้าใจ เพิ่มขึ้น	ความพึงพอใจ ของผู้เข้าร่วม โครงการ	โครงการ แล้วเสร็จ ตามเวลาที่ กำหนด	กำหนดวัน							
														ว/ด/ป							ว/ด/ป
(โครงการ)	(คน)	(ครั้ง)	(ร้อยละ)	(ร้อยละ)	(ร้อยละ)	เริ่มต้น	สิ้นสุด	ในงบ	นอกงบ												
850	โครงการแนะแนวทางการศึกษาเชิงรุกแก่ภิกษุสามเณรและประชาชนทั่วไป	3.1	3.1.1	3.1.1	1	โครงการต่อเนื่อง	แผน	1	300	10	0	0	0	01/10/2566	30/06/2567	50,000	0	นางจิราวรรณ ชัยสงคราม	วิทยาลัยสงฆ์ ราชบุรี		
							ผล														
851	โครงการพุทธศาสตร์อาสาพัฒนาคุณธรรมและปัญญาชุมชน	3.2	3.2.1	3.2.1	-	โครงการใหม่	แผน	1	0	0	0	0	0	24/10/2566	24/10/2567	50,000	0	หลักสูตรพุทธ ศาสตร์บัณฑิต สาขาวิชาพระ พุทธศาสนา	วิทยาลัยสงฆ์ พุทธปัญญาศรี ทวารวดี		
							ผล														
852	โครงการบริการวิชาการเพื่อการบริหารกิจการคณะสงฆ์จังหวัดร้อยเอ็ด	3.2	3.2.1	3.2.1	2	โครงการต่อเนื่อง	แผน	1	0	0	0	0	0	01/07/2567	30/09/2567	77,000	0	ดร.สนุก สิงห์ มาตร	วิทยาลัยสงฆ์ ร้อยเอ็ด		
							ผล														
853	โครงการสร้างสรณ์วัดกรรมพระพุทธศาสนาเพื่อพัฒนาจิตใจและสังคม	3.2	3.2.1	3.2.1	4	โครงการต่อเนื่อง	แผน	1	0	0	0	0	0	01/10/2566	30/08/2567		50,000	ดร.สนุก สิงห์ มาตร	วิทยาลัยสงฆ์ ร้อยเอ็ด		
							ผล														
854	โครงการเผยแพร่ธรรมนำสันติสุขสู่ชุมชน	3.2	3.2.1	3.2.1	2	โครงการต่อเนื่อง	แผน	1	0	0	0	0	0	01/07/2567	30/08/2567	30,000	0	ดร.สนุก สิงห์ มาตร	วิทยาลัยสงฆ์ ร้อยเอ็ด		
							ผล														
855	โครงการเตรียมความพร้อมเปิดหลักสูตรพุทธบริหารการศึกษามหาบัณฑิต	3.2	3.2.1	3.2.1	1,2	โครงการต่อเนื่อง	แผน	1	0	0	0	0	0	01/01/2566	30/05/2567		20,000	พระมหาสังคม ชยานนโท,ดร.	วิทยาลัยสงฆ์ ชัยภูมิ		
							ผล														

* คำว่า "การผลิตบัณฑิต" หมายถึง 1.สนับสนุนการผลิตบัณฑิต 2.บริการวิชาการ 3.ทำนุบำรุงศิลปวัฒนธรรม

ลำดับ ที่	ชื่อโครงการ	เป้า ประสงค์	ตัว ชี้ วัด	กล ยุทธ์	การผลิต บัณฑิต *	ลักษณะ โครงการ	แผนการดำเนินการ										งบประมาณ 2566 ไปกลางก่อน	ชื่อ ผู้รับผิดชอบ โครงการ	ส่วนกลาง/ วิทยาเขต/ วิทยาลัยสงฆ์		
							ตัวชี้วัดเชิงปริมาณ			ตัวชี้วัดเชิงคุณภาพ		ตัวชี้วัดเชิงเวลา		กำหนดวัน		โครงการ แล้วเสร็จ ตามเวลาที่ กำหนด				งบ ในงบ	งบ นอกงบ
							จำนวน โครงการ	จำนวน ผู้เข้าร่วม โครงการ	จำนวน ครั้งที่ จัด	ผู้เข้าร่วมมี ความรู้ ความเข้าใจ เพิ่มขึ้น	ความพึงพอใจ ของผู้เข้าร่วม โครงการ	โครงการ แล้วเสร็จ ตามเวลาที่ กำหนด	ว/ด/ป								
							(โครงการ)	(คน)	(ครั้ง)	(ร้อยละ)	(ร้อยละ)	(ร้อยละ)	เริ่มต้น	สิ้นสุด	ในงบ	นอกงบ					
856	โครงการประชาสัมพันธ์และเผยแพร่สื่ออิเล็กทรอนิกส์ วิทยาลัยสงฆ์ชัยภูมิ	3.2	3.2.1	3.2.1	2	โครงการต่อเนื่อง	แผน	1	0	0	0	0	0	08/11/2566	09/11/2566	40,000	0	พระมหาวิฑูรย์ สิทธิเมธี,ดร	วิทยาลัยสงฆ์ชัยภูมิ		
857	โครงการธรรมยาตราพัฒนาศีลธรรมเพื่อพัฒนาชุมชนสันติสุข	3.2	3.2.1	3.2.1	3	โครงการต่อเนื่อง	แผน	1	0	0	0	0	25/11/2566	04/11/2566	20,000	20,000	พระมหาวิฑูรย์ สิทธิเมธี,ดร	วิทยาลัยสงฆ์ชัยภูมิ			
858	โครงการเตรียมความพร้อมปิดหลักสูตรประกาศนียบัตรการบริหารท้องถิ่น(ป.บท.)	3.1	3.1.1, 3.1.2	3.1.1, 3.1.2	1,2	โครงการต่อเนื่อง	แผน	1	0	0	0	0	01/01/2567	30/05/2567		40,000	ผศ.ดร.วินัย ภูมิสุข	วิทยาลัยสงฆ์ชัยภูมิ			
859	โครงการบริการวิชาการแก่ชุมชนและสังคม	3.1	3.1.2	3.1.1, 3.1.2	2	โครงการต่อเนื่อง	แผน	1	0	0	0	0	01/01/2567	30/09/2567	46,660	0	พระครูวินิจวรกิจ,ดร.	วิทยาลัยสงฆ์พิจิตร			
860	โครงการส่งเสริมพุทธเกษตรแบบยั่งยืน (โคกหนองนาโมเดล)	3.1	3.1.2	3.1.1, 3.1.2	1	โครงการประจำปี	แผน	1	0	0	0	0	01/08/2567	30/08/2567	26,660	0	พระราชสิทธิเวที,รศ.ดร.	วิทยาลัยสงฆ์พิจิตร			
861	โครงการจิตอาสาสร้างปัญญาและพัฒนาสังคม	3.2	3.2.1	3.2.1	2	โครงการต่อเนื่อง	แผน	1	0	0	0	0	01/01/2567	30/09/2567	20,000	0	พระครูพิสุทธิปัญญาภิวัฒน์,ดร.	วิทยาลัยสงฆ์พิจิตร			
862	โครงการส่งเสริมการเรียนรู้สู่ชุมชน "ชุมชนร่วมมือ"	3.1	3.1.1	3.1.1, 3.1.2	2	โครงการต่อเนื่อง	แผน	1	0	0	0	0	01/01/2567	30/09/2567	20,000	0	ดร.สุวิทย์ สอนเล็ก	วิทยาลัยสงฆ์พิจิตร			

* คำว่า "การผลิตบัณฑิต" หมายถึง 1.สนับสนุนการผลิตบัณฑิต 2.บริการวิชาการ 3.ทำนุบำรุงศิลปวัฒนธรรม

ลำดับ ที่	ชื่อโครงการ	เป้า ประสงค์	ตัว ชี้ วัด	กล ยุทธ์	การผลิต บัณฑิต *	ลักษณะ โครงการ	แผนการดำเนินการ										งบประมาณ 2566 ไปกลางก่อน	ชื่อ ผู้รับผิดชอบ โครงการ	ส่วนกลาง/ วิทยาเขต/ วิทยาลัยสงฆ์			
							แผน	ตัวชี้วัดเชิงปริมาณ			ตัวชี้วัดเชิงคุณภาพ		ตัวชี้วัดเชิงเวลา		โครงการ แล้วเสร็จ ตามเวลาที่ กำหนด	กำหนดวัน				ในงบ	นอกงบ	
								จำนวน โครงการ	จำนวน ผู้เข้าร่วม โครงการ	จำนวน ครั้งที่ จัด	ผู้เข้าร่วมมี ความรู้ ความเข้าใจ เพิ่มขึ้น	ความพึงพอใจ ของผู้เข้าร่วม โครงการ	โครงการ แล้วเสร็จ ตามเวลาที่ กำหนด	ว/ด/ป		ว/ด/ป						
																						(โครงการ)
863	โครงการนิสิตอาสาพัฒนาชุมชน	3.1	3.1.2	3.1.2	2	โครงการต่อเนื่อง	แผน	1	350	4	96	96	0	01/01/2567	31/03/2567	129,000	0	สำนักงานวิชาการ	วิทยาลัยสงฆ์ สุพรรณบุรีศรี สุวรรณภูมิ			
							ผล															
864	โครงการมหามัคคิอาสาพัฒนาชุมชน	3.1	3.1.2	3.1.2	1	โครงการต่อเนื่อง	แผน	1	100	2	95	95	0	01/10/2566	31/03/2567	22,000	0	สำนักงานวิชาการ	วิทยาลัยสงฆ์ สุพรรณบุรีศรี สุวรรณภูมิ			
							ผล															
865	โครงการการนำผลงานบริการวิชาการกับสังคมบูรณาการกับการเรียนการสอน	3.2	3.2.1	3.2.1	2	โครงการต่อเนื่อง	แผน	1	50	6	100	100	0	01/10/2566	30/09/2567	69,500	0	สำนักงานวิชาการ	วิทยาลัยสงฆ์ สุพรรณบุรีศรี สุวรรณภูมิ			
							ผล															
866	โครงการนิสิตปฏิบัติศาสนกิจ	3.2	3.2.1	3.2.1	2	โครงการต่อเนื่อง	แผน	1	100	3	0	0	0	01/10/2566	31/05/2567	22,000	0	พระครูใบฎีกา ศักดิ์ดนัย สนต์จิต โต, ดร.	วิทยาลัยสงฆ์ สุพรรณบุรีศรี สุวรรณภูมิ			
							ผล															
867	โครงการเสริมสร้างความเข้มแข็งของเครือข่ายความร่วมมือในการพัฒนาสังคมที่ยั่งยืน	3.1	3.1.1, 3.1.2	3.1.1, 3.1.2	2	โครงการต่อเนื่อง	แผน	1	250	3	38	38	0	20/11/2566	31/08/2567	66,700	0	อาจารย์ ดร.สุข อุษา นุ่นทอง	วิทยาลัยสงฆ์ สุราษฎร์ธานี			
							ผล															
868	โครงการบริการวิชาการด้านพระพุทธศาสนา	3.2	3.2.1	3.2.1	2	โครงการต่อเนื่อง	แผน	1	250	0	0	0	0	20/11/2567	31/08/2567	86,700	0	อาจารย์ ดร.สุข อุษา นุ่นทอง	วิทยาลัยสงฆ์ สุราษฎร์ธานี			
							ผล															

* คำว่า "การผลิตบัณฑิต" หมายถึง 1.สนับสนุนการผลิตบัณฑิต 2.บริการวิชาการ 3.ทำนุบำรุงศิลปวัฒนธรรม

ลำดับ ที่	ชื่อโครงการ	เป้า ประสงค์	ตัว ชี้ วัด	กล ยุทธ์	การผลิต บัณฑิต *	ลักษณะ โครงการ	แผนการดำเนินการ										งบประมาณ 2566 ไปพลางก่อน	ชื่อ ผู้รับผิดชอบ โครงการ	ส่วนกลาง/ วิทยาเขต/ วิทยาลัยสงฆ์			
							แผน	ตัวชี้วัดเชิงปริมาณ			ตัวชี้วัดเชิงคุณภาพ		ตัวชี้วัดเชิงเวลา		โครงการ แล้วเสร็จ ตามเวลาที่ กำหนด	กำหนดวัน				ในงบ	นอกงบ	
								จำนวน โครงการ	จำนวน ผู้เข้าร่วม โครงการ	จำนวน ครั้งที่ จัด	ผู้เข้าร่วมมี ความรู้ ความเข้าใจ เพิ่มขึ้น	ความพึงพอใจ ของผู้เข้าร่วม โครงการ	โครงการ แล้วเสร็จ ตามเวลาที่ กำหนด	ว/ด/ป		ว/ด/ป						
																						(โครงการ)
869	โครงการบริการวิชาการแก่คณะ สงฆ์และชุมชน	3.2	3.2.1	3.2.1	2	โครงการ ประจำปี	แผน	1	150	0	0	0	0	01/01/2567	31/08/2567	40,000	0	พระครูปริยัติสุ วัฒนาภรณ์,ดร.	วิทยาลัยสงฆ์ ระยอง			
							ผล															
870	โครงการบริการสังคม	3.2	3.2.1	3.2.1	2	โครงการต่อ เนื่อง	แผน	1	250	0	100	100	0	01/10/2566	30/09/2567	30,000	0	ฝ่ายวิชาการ	วิทยาลัยสงฆ์ ตาก			
							ผล															
871	โครงการนิสิตอาสาพัฒนาชุมชน	3.1	3.1.1	3.1.1, 3.1.2	2	โครงการจบ ในปีงบประมาณ	แผน	1	269	1	80	80	0	01/10/2566	30/12/2566	100,000	0	นายประสาน เจริญศรี	วิทยาลัยสงฆ์ ชลบุรี			
							ผล															
872	โครงการเผยแพร่องค์ความรู้ทาง พระพุทธศาสนาหรือวัฒนธรรม เพื่อพัฒนาชุมชนและสังคม	3.1	3.1.1	3.1.1, 3.1.2	2	โครงการจบ ในปีงบประมาณ	แผน	1	251	1	80	80	100	01/04/2567	30/06/2567	50,000	0	นายประสาน เจริญศรี	วิทยาลัยสงฆ์ ชลบุรี			
							ผล															
873	โครงการ ส่งเสริมการเรียนรู้ บูรณาการการจัดการเรียนการส อน	3.2	3.2.1	3.2.1	4	โครงการจบ ในปีงบประมาณ	แผน	1	269	1	80	80	100	01/01/2567	30/03/2567		0	นายประสาน เจริญศรี	วิทยาลัยสงฆ์ ชลบุรี			
							ผล															
874	โครงการส่งเสริมและพัฒนาการ สร้างสรรค์ผลงานวิชาการ	3.1	3.1.1	3.1.1, 3.1.2	2	โครงการจบ ในปีงบประมาณ	แผน	1	13	1	100	100	100	01/01/2567	31/03/2567	34,660	0	นายประสาน เจริญศรี	วิทยาลัยสงฆ์ ชลบุรี			
							ผล															

* คำว่า "การผลิตบัณฑิต" หมายถึง 1.สนับสนุนการผลิตบัณฑิต 2.บริการวิชาการ 3.ทำนุบำรุงศิลปวัฒนธรรม

ลำดับ ที่	ชื่อโครงการ	เป้า ประสงค์	ตัว ชี้ วัด	กล ยุทธ์	การผลิต บัณฑิต *	ลักษณะ โครงการ	แผนการดำเนินการ										ชื่อ ผู้รับผิดชอบ โครงการ	ส่วนกลาง/ วิทยาเขต/ วิทยาลัยสงฆ์	
							ตัวชี้วัดเชิงปริมาณ			ตัวชี้วัดเชิงคุณภาพ		ตัวชี้วัดเชิงเวลา		งบประมาณ 2566 ไปพลางก่อน		ชื่อ			ส่วนกลาง/ วิทยาเขต/ วิทยาลัยสงฆ์
							จำนวน โครงการ	จำนวน ผู้เข้าร่วม โครงการ	จำนวน ครั้งที่ จัด	ผู้เข้าร่วมมี ความรู้ ความเข้าใจเพิ่มขึ้น	ความพึงพอใจ ของผู้เข้าร่วม โครงการ	โครงการ แล้วเสร็จ ตามเวลาที่ กำหนด	กำหนดวัน						
													(โครงการ)	(คน)	(ครั้ง)	(ร้อยละ)			(ร้อยละ)
875	โครงการพัฒนากระบวนการเรียนรู้สู่ศตวรรษที่ 21 (อบรมเชิงปฏิบัติการพัฒนาทักษะเทคโนโลยีและการจัดทำบัญชีวัด)	3.2	3.2.1	3.2.1	2	โครงการจบ ในปีงบประมาณ	แผน	1	100	0	0	0	0	20/07/2567	20/07/2567	15,000	0	อาจารย์ ประจำหลักสูตร ร.บ., พธ.บ., พธ.ม. สาขา วิชาการจัดการ เชิงพุทธ	วิทยาลัยสงฆ์ จันทบุรี
							ผล												
876	โครงการบริการวิชาการแก่ชุมชนและสังคม (การจัดทำบัญชีวัด ฝ่ายธรรมยุต)	3.2	3.2.1	3.2.1	2	โครงการจบ ในปีงบประมาณ	แผน	1	120	1	83	83	100	28/06/2567	28/06/2567	43,300	0	อาจารย์ ประจำหลักสูตร ร.บ., พธบ, พธม สาขาการจัดการ เชิงพุทธ	วิทยาลัยสงฆ์ จันทบุรี
							ผล												
877	โครงการปัจฉิมนิเทศก่อนเข้ารับปริญญา	3.2	3.2.1	3.2.1	1,2	โครงการต่อเนื่อง	แผน	1	0	0	0	0	0	01/10/2566	31/12/2566	45,000	55,000	สำนักงานวิชาการ	วิทยาลัยสงฆ์ กำแพงเพชร
							ผล												
878	โครงการจัดนิทรรศการเนื่องในวันสำคัญทางพระพุทธศาสนาและวันสำคัญของชาติ	3.2	3.2.1	3.2.1	2,3	โครงการต่อเนื่อง	แผน	1	0	0	0	0	0	01/01/2567	31/03/2567	20,000	0	สำนักงานวิชาการ	วิทยาลัยสงฆ์ กำแพงเพชร
							ผล												
879	โครงการนิสิตอาสาพัฒนาชุมชนกำแพงเพชร	3.2	3.2.1	3.2.1	2,3	โครงการต่อเนื่อง	แผน	1	0	0	0	0	0	01/07/2567	30/09/2567	60,000	33,330	สำนักงานวิชาการ	วิทยาลัยสงฆ์ กำแพงเพชร
							ผล												

* คำว่า "การผลิตบัณฑิต" หมายถึง 1.สนับสนุนการผลิตบัณฑิต 2.บริการวิชาการ 3.ทำนุบำรุงศิลปวัฒนธรรม

ลำดับ ที่	ชื่อโครงการ	เป้า ประ สงค์	ตัว ชี้ วัด	กล ยุทธ์	การผลิต บัณฑิต *	ลักษณะ โครงการ	แผนการดำเนินการ										งบประมาณ 2566 ไปพลางก่อน	ชื่อ ผู้รับผิดชอบ โครงการ	ส่วนกลาง/ วิทยาเขต/ วิทยาลัยสงฆ์		
							แผน	ตัวชี้วัดเชิงปริมาณ			ตัวชี้วัดเชิงคุณภาพ		ตัวชี้วัดเชิงเวลา		กำหนดวัน					งบ	นอกงบ
								จำนวน โครงการ	จำนวน ผู้เข้าร่วม โครงการ	จำนวน ครั้งที่ จัด	ผู้เข้าร่วมมี ความรู้ ความเข้าใจ เพิ่มขึ้น	ความพึงพอใจ ของผู้เข้าร่วม โครงการ	โครงการ แล้วเสร็จ ตามเวลาที่ กำหนด	ว/ด/ป							
															(โครงการ)	(คน)				(ครั้ง)	(ร้อยละ)
880	โครงการวิจัยพุทธศาสน์ กำแพงเพชร	3.2	3.2.1	3.2.1	2,4	โครงการต่อเนื่อง	แผน	1	0	0	0	0	0	01/10/2566	31/12/2566	60,000	0	สำนักงานวิชาการ	วิทยาลัยสงฆ์ กำแพงเพชร		
881	โครงการกีฬาสัมพันธ์ กำแพงเพชร	3.2	3.2.1	3.2.1	2,3	โครงการต่อเนื่อง	แผน	1	50	1	0	0	0	01/10/2566	31/12/2566	50,000	50,000	สำนักวิทยาลัย	วิทยาลัยสงฆ์ กำแพงเพชร		
882	โครงการสืบสานประเพณีลอย กระทง วิถีไทย วิถีพุทธ	3.2	3.2.1	3.2.1	2,3	โครงการต่อเนื่อง	แผน	1	300	0	64	64	0	01/10/2566	31/12/2566	20,000	0	สำนักงานวิชาการ	วิทยาลัยสงฆ์ กำแพงเพชร		
883	โครงการจัดทำแผนพัฒนา บุคลากร/งบประมาณ/ปฏิบัติ การประจำปี	3.2	3.2.1	3.2.1	2	โครงการต่อเนื่อง	แผน	1	0	0	0	0	0	01/07/2567	30/09/2567	20,000	130,000	สำนักวิทยาลัย	วิทยาลัยสงฆ์ กำแพงเพชร		
884	โครงการพิธีไหว้ครูบูชาคุณ บูรพาจารย์	3.2	3.2.1	3.2.1	2,3	โครงการต่อเนื่อง	แผน	1	0	0	0	0	0	01/04/2567	30/06/2567	40,000	0	สำนักงานวิชาการ	วิทยาลัยสงฆ์ กำแพงเพชร		
885	โครงการค่ายพุทธบุตร	3.2	3.2.1	3.2.1	-	โครงการจบ ในปีงบประมาณ	แผน	1	0	0	0	0	0	01/10/2566	30/09/2567	43,000	0	วิทยาลัยสงฆ์ กาญจนบุรี ศรี ไพบูลย์	วิทยาลัยสงฆ์ กาญจนบุรี ศรี ไพบูลย์		
พุทธศาสตร์ที่ 4 อนุรักษ์ สืบสาน ส่งเสริมพระพุทธศาสนา ศิลปวัฒนธรรมและภูมิปัญญาท้องถิ่นอย่างยั่งยืน															7,394,720	15,611,750					

* คำว่า "การผลิตบัณฑิต" หมายถึง 1.สนับสนุนการผลิตบัณฑิต 2.บริการวิชาการ 3.ทำนุบำรุงศิลปวัฒนธรรม

ลำดับ ที่	ชื่อโครงการ	เป้า ประสงค์	ตัว ชี้ วัด	กล ยุทธ์	การผลิต บัณฑิต *	ลักษณะ โครงการ	แผนการดำเนินการ										งบประมาณ 2566 ไปกลางก่อน	ชื่อ ผู้รับผิดชอบ โครงการ	ส่วนกลาง/ วิทยาเขต/ วิทยาลัยสงฆ์		
							ตัวชี้วัดเชิงปริมาณ			ตัวชี้วัดเชิงคุณภาพ		ตัวชี้วัดเชิงเวลา		กำหนดวัน		โครงการ แล้วเสร็จ ตามเวลาที่ กำหนด				ในงบ	นอกงบ
							จำนวน โครงการ	จำนวน ผู้เข้าร่วม โครงการ	จำนวน ครั้งที่ จัด	ผู้เข้าร่วมมี ความรู้ ความเข้าใจ เพิ่มขึ้น	ความพึงพอใจ ของผู้เข้าร่วม โครงการ	โครงการ แล้วเสร็จ ตามเวลาที่ กำหนด	ว/ด/ป								
							(โครงการ)	(คน)	(ครั้ง)	(ร้อยละ)	(ร้อยละ)	(ร้อยละ)	เริ่มต้น	สิ้นสุด							
886	โครงการเจริญพระพุทธรนต์เพื่อเฉลิมพระเกียรติสถาบันพระมหากษัตริย์	4.2	4.2.1	4.2.1	1,3	โครงการประจำปี	แผน	1	0	0	0	0	0	01/10/2566	31/08/2567	33,330	0	พระสังคม กิตติญาโน	กองกิจการนิสิต		
887	โครงการพิธีสามิจักรกรม	4.2	4.2.1	4.2.1	1,3	โครงการจบในปีงบประมาณ	แผน	1	0	0	0	0	0	01/07/2567	31/07/2567	38,000	0	พระสังคม กิตติญาโน	กองกิจการนิสิต		
888	โครงการบรรพชาและอบรมเยาวชนภาคฤดูร้อน	4.2	4.2.1	4.2.1	2	โครงการจบในปีงบประมาณ	แผน	1	0	0	0	0	0	01/03/2567	30/04/2567	666,660	0	นายบัญชา นารี	กองกิจการนิสิต		
889	โครงการพัฒนาหนังสือประกอบการศึกษาพระปริยัติธรรม	4.1	4.1.1	4.1.1	3	โครงการประจำปี	แผน	1	0	0	0	0	16/11/2566	30/09/2567		266,600	กลุ่มงานตำราและเอกสารทางวิชาการ กองวิชาการ สำนักงานอธิการบดี	กองวิชาการ			
890	โครงการวิจัยและนวัตกรรมเพื่อพัฒนาสังคมและสิ่งแวดล้อม	4.2	4.2.1	4.2.1	1	โครงการต่อเนื่อง	แผน	1	10	1	100	100	0	01/10/2566	30/09/2567		66,000	กองวิเทศสัมพันธ์	กองวิเทศสัมพันธ์		
891	โครงการบำเพ็ญสาธารณประโยชน์	4.2	4.2.1	4.2.1	2,3	โครงการต่อเนื่อง	แผน	1	0	0	0	0	0	01/11/2566	01/10/2567	13,330	0	สถาบันภาษา	สถาบันภาษา		

* คำว่า "การผลิตบัณฑิต" หมายถึง 1.สนับสนุนการผลิตบัณฑิต 2.บริการวิชาการ 3.ทำนุบำรุงศิลปวัฒนธรรม

ลำดับ ที่	ชื่อโครงการ	เป้า ประสงค์	ตัว ชี้ วัด	กล ยุทธ์	การผลิต บัณฑิต *	ลักษณะ โครงการ	แผนการดำเนินการ										งบประมาณ 2566 ไปพลางก่อน	ชื่อ ผู้รับผิดชอบ โครงการ	ส่วนกลาง/ วิทยาเขต/ วิทยาลัยสงฆ์			
							แผน	ตัวชี้วัดเชิงปริมาณ			ตัวชี้วัดเชิงคุณภาพ		ตัวชี้วัดเชิงเวลา		โครงการ แล้วเสร็จ ตามเวลาที่ กำหนด	กำหนดวัน				ในงบ	นอกงบ	
								จำนวน โครงการ	จำนวน ผู้เข้าร่วม โครงการ	จำนวน ครั้งที่ จัด	ผู้เข้าร่วมมี ความรู้ ความเข้าใจ เพิ่มขึ้น	ความพึงพอใจ ของผู้เข้าร่วม โครงการ	ว/ด/ป	ว/ด/ป								
																(โครงการ)						(คน)
892	โครงการส่งเสริมกิจกรรมศิลปวัฒนธรรม	4.2	4.2.1	4.2.1	3	โครงการต่อเนื่อง	แผน	1	0	0	0	0	0	01/11/2566	01/10/2567	13,330	0	สถาบันภาษา	สถาบันภาษา			
893	โครงการสัมมนาเชิงปฏิบัติการติดตามการดำเนินงานด้านบริการวิชาการ และทำนุบำรุงศิลปวัฒนธรรม	4.2	4.2.1	4.2.1	1	โครงการจบในปีงบประมาณ	แผน	1	100	1	100	100	0	01/10/2566	30/09/2567		10,000	ผู้อำนวยการ	สำนักส่งเสริมพระพุทธศาสนาและบริการสังคม			
894	โครงการอนุรักษ์ สืบสาน ส่งเสริม พระพุทธศาสนา ศิลปวัฒนธรรม และภูมิปัญญาท้องถิ่น	4.1	4.1.1	4.1.1	3	โครงการใหม่	แผน	1	80	1	75	75	0	31/10/2566	30/09/2567		25,000	วิทยาลัยพระธรรมทูต	วิทยาลัยพระธรรมทูต			
895	โครงการสวดมนต์ข้ามปีโลกร่วมกับกรมการศาสนาและพระธรรมทูตสายต่างประเทศ	4.1	4.1.1	4.1.1	3	โครงการใหม่	แผน	1	200	1	75	75	0	01/12/2566	30/01/2567		20,000	วิทยาลัยพระธรรมทูต	วิทยาลัยพระธรรมทูต			
896	ภูมิปัญญาวิถีพุทธ	4.1	4.1.1	4.1.1	3	โครงการประจำปี	แผน	1	100	1	80	80	0	01/10/2566	31/10/2567		6,000	ผศ.ดร.บุญเลิศ ไอรุสุ	บัณฑิตวิทยาลัย			
897	โครงการส่งเสริมและพัฒนางานบำรุงศิลปวัฒนธรรมนานาชาติ	4.2	4.2.1	4.2.1	3	โครงการประจำปี	แผน	1	0	0	0	0	0	01/01/2567	31/03/2567		0	ผศ.ดร.เมธาพันธ์ โพธิ์ธีรโรจน์	คณะมนุษยศาสตร์			

* คำว่า "การผลิตบัณฑิต" หมายถึง 1.สนับสนุนการผลิตบัณฑิต 2.บริการวิชาการ 3.ทำนุบำรุงศิลปวัฒนธรรม

ลำดับ ที่	ชื่อโครงการ	เป้า ประสงค์	ตัว ชี้ วัด	กล ยุทธ์	การผลิต บัณฑิต *	ลักษณะ โครงการ	แผนการดำเนินการ										งบประมาณ 2566 ไปพลางก่อน	ชื่อ ผู้รับผิดชอบ โครงการ	ส่วนกลาง/ วิทยาเขต/ วิทยาลัยสงฆ์		
							ตัวชี้วัดเชิงปริมาณ			ตัวชี้วัดเชิงคุณภาพ		ตัวชี้วัดเชิงเวลา		กำหนดวัน		โครงการ แล้วเสร็จ ตามเวลาที่ กำหนด				งบ ในงบ	งบ นอกงบ
							จำนวน โครงการ	จำนวน ผู้เข้าร่วม โครงการ	จำนวน ครั้งที่ จัด	ผู้เข้าร่วมมี ความรู้ ความเข้าใจ เพิ่มขึ้น	ความพึงพอใจ ของผู้เข้าร่วม โครงการ	โครงการ แล้วเสร็จ ตามเวลาที่ กำหนด	ว/ด/ป								
							(โครงการ)	(คน)	(ครั้ง)	(ร้อยละ)	(ร้อยละ)	(ร้อยละ)	เริ่มต้น	สิ้นสุด	ในงบ	นอกงบ					
898	โครงการส่งเสริมและอนุรักษ์ ภูมิปัญญาท้องถิ่น	4.2	4.2.1	4.2.1	3	โครงการ ประจำปี	แผน	1	0	0	0	0	0	01/01/2567	31/03/2567	0	0	ผศ.ดร.เมธาพันธ์ โพธิ์ธีรโรจน์	คณะ มนุษยศาสตร์		
899	โครงการจัดทำแผนพัฒนาและ แผนปฏิบัติการทำนุบำรุงศิลป วัฒนธรรม	4.2	4.2.1	4.2.1	3	โครงการ ประจำปี	แผน	1	0	0	0	0	0	01/01/2567	31/03/2567	20,000	0	ผศ.ดร.เมธาพันธ์ โพธิ์ธีรโรจน์	คณะ มนุษยศาสตร์		
900	โครงการสาธยายพระไตรปิฎกใน วันสำคัญทางพระพุทธศาสนา นานาชาติ	4.2	4.2.1	4.2.1	3	โครงการ ประจำปี	แผน	1	0	0	0	0	0	01/01/2567	31/03/2567	0	0	พระมหาสุเทพ สุ ทธิญาโณ, ผศ.ดร.	คณะ มนุษยศาสตร์		
901	โครงการอนุรักษ์ สืบสาน พัฒนา ส่งเสริมและเผยแพร่ เอกลักษณ์ ศิลปวัฒนธรรม	4.2	4.2.1	4.2.1	3	โครงการ ประจำปี	แผน	1	0	0	0	0	0	01/10/2566	30/09/2567	7,000	7,000	ผู้อำนวยการส่วน งานบริหาร สำนัก ส่งเสริมพระพุทธ ศาสนาและ บริการสังคม	ส่วนงานบริหาร สำนักส่งเสริมฯ		
902	โครงการส่งเสริมประเพณีและ วัฒนธรรมวิถีชีวิตชุมชน	4.2	4.2.1	4.2.1	3	โครงการ ประจำปี	แผน	1	250	5	0	0	0	01/02/2567	31/07/2567	20,000	0	กลุ่มงานธรรม วิจัย ส่วนธรรม นิเทศ	ส่วนธรรมนิเทศ สำนักส่งเสริมฯ		
903	โครงการส่งเสริมศิลปะและ วัฒนธรรม	4.2	4.2.1	4.2.1	3	โครงการ ประจำปี	แผน	1	0	0	0	0	0	15/10/2567	31/07/2567	20,000	0	กลุ่มงานพัฒนา ศาสนาแคมป์สน	ส่วนธรรมนิเทศ สำนักส่งเสริมฯ		

* คำว่า "การผลิตบัณฑิต" หมายถึง 1.สนับสนุนการผลิตบัณฑิต 2.บริการวิชาการ 3.ทำนุบำรุงศิลปวัฒนธรรม

ลำดับ ที่	ชื่อโครงการ	เป้า ประสงค์	ตัว ชี้ วัด	กล ยุทธ์	การผลิต บัณฑิต *	ลักษณะ โครงการ	แผนการดำเนินการ										ชื่อ ผู้รับผิดชอบ โครงการ	ส่วนกลาง/ วิทยาเขต/ วิทยาลัยสงฆ์			
								ตัวชี้วัดเชิงปริมาณ			ตัวชี้วัดเชิงคุณภาพ		ตัวชี้วัดเชิงเวลา		งบประมาณ 2566 ไปพลางก่อน				ชื่อ	ส่วนกลาง/ วิทยาเขต/ วิทยาลัยสงฆ์	
								จำนวน โครงการ	จำนวน ผู้เข้าร่วม โครงการ	จำนวน ครั้งที่ จัด	ผู้เข้าร่วมมี ความรู้ ความเข้าใจเพิ่มขึ้น	ความพึงพอใจ ของผู้เข้าร่วม โครงการ	โครงการ แล้วเสร็จ ตามเวลาที่ กำหนด	กำหนดวัน							
														ว/ด/ป							ว/ด/ป
(โครงการ)	(คน)	(ครั้ง)	(ร้อยละ)	(ร้อยละ)	(ร้อยละ)	เริ่มต้น	สิ้นสุด	ในงบ	นอกงบ												
																	ส่วนธรรมนิเทศ				
904	โครงการศาสตร์พระราชาเพื่อ การพึ่งพาตนเองอย่างยั่งยืน	4.2	4.2.1	4.2.1	2	โครงการต่อ เนื่อง	แผน	1	0	0	0	0	0	01/10/2566	30/09/2567	102,000	กลุ่มงานพัฒนา ศาสนาแคมป์สน ส่วนธรรมนิเทศ	ส่วนธรรมนิเทศ สำนักสงฆ์เสริมา			
							ผล														
905	โครงการปฏิบัติธรรมเนื่องในวัน สำคัญทางพระพุทธศาสนา	4.2	4.2.1	4.2.1	3	โครงการ ประจำปี	แผน	1	150	3	0	0	0	20/02/2567	25/07/2567	63,450	กลุ่มงานมหาจุฬา อาศรม ส่วนธรรม นิเทศ	ส่วนธรรมนิเทศ สำนักสงฆ์เสริมา			
							ผล														
906	โครงการเทศน์มหาชาติ	4.2	4.2.1	4.2.1	3	โครงการ ประจำปี	แผน	1	100	0	0	0	0	01/10/2566	30/11/2566	15,000	กลุ่มงานพัฒนา ศาสนาแคมป์สน ส่วนธรรมนิเทศ	ส่วนธรรมนิเทศ สำนักสงฆ์เสริมา			
							ผล														
907	โครงการส่งเสริมและอนุรักษ์ ประเพณีและวัฒนธรรมไทย	4.2	4.2.1	4.2.1	3	โครงการต่อ เนื่อง	แผน	1	200	200	0	0	0	03/11/2566	03/11/2566	50,000	คณะสังคมศาสตร์	คณะสังคม ศาสตร์			
							ผล														
908	โครงการวันครูศาสตร์มหาจุฬา รำลึก	4.2	4.2.1	4.2.1	-	โครงการต่อ เนื่อง	แผน	1	0	0	0	0	0	27/10/2566	27/10/2566	0	พระมหาธีรชัย ฉมวรเมธี	คณะครุศาสตร์			
							ผล														
909	โครงการสร้างจิตสำนึกความรัก ในสถาบันชาติ ศาสนา และพระ มหากษัตริย์	4.2	4.2.1	4.2.1	-	โครงการต่อ เนื่อง	แผน	1	0	0	0	0	0	27/10/2566	27/10/2566	0	ดร.สายหยุด มี ฤกษ์	คณะครุศาสตร์			
							ผล														

* คำว่า "การผลิตบัณฑิต" หมายถึง 1.สนับสนุนการผลิตบัณฑิต 2.บริการวิชาการ 3.ทำนุบำรุงศิลปวัฒนธรรม

ลำดับ ที่	ชื่อโครงการ	เป้า ประสงค์	ตัว ชี้ วัด	กล ยุทธ์	การผลิต บัณฑิต *	ลักษณะ โครงการ	แผนการดำเนินการ										ชื่อ ผู้รับผิดชอบ โครงการ	ส่วนกลาง/ วิทยาเขต/ วิทยาลัยสงฆ์			
							แผน	ตัวชี้วัดเชิงปริมาณ			ตัวชี้วัดเชิงคุณภาพ		ตัวชี้วัดเชิงเวลา		งบประมาณ 2566 ไปพลางก่อน				ชื่อ	ส่วนกลาง/ วิทยาเขต/ วิทยาลัยสงฆ์	
								จำนวน โครงการ	จำนวน ผู้เข้าร่วม โครงการ	จำนวน ครั้งที่ จัด	ผู้เข้าร่วมมี ความรู้ ความเข้าใจ เพิ่มขึ้น	ความพึงพอใจ ของผู้เข้าร่วม โครงการ	โครงการ แล้วเสร็จ ตามเวลาที่ กำหนด	กำหนดวัน							
														ว/ด/ป							ว/ด/ป
(โครงการ)	(คน)	(ครั้ง)	(ร้อยละ)	(ร้อยละ)	(ร้อยละ)	เริ่มต้น	สิ้นสุด														
910	โครงการรักษาวินัยธรรมประเพณี ไทย	4.2	4.2.1	4.2.1	-	โครงการต่อเนื่อง	แผน	1	0	0	0	0	0	27/10/2566	27/10/2566	0	0	พระมหาฉัตรชัย ธมมวรมณี	คณะครุศาสตร์		
911	โครงการกีฬาประเพณีบุคลากร ฝ่ายคฤหัสถ์ มจร และ มมร.	4.2	4.2.1	4.2.1	3	โครงการประจำปี	แผน	1	300	1	0	0	0	01/03/2567	31/03/2567	100,000	0	กองกิจการพิเศษ สำนักงาน อธิการบดี	กองกิจการ พิเศษ		
912	โครงการวันจันทร์ ทอง ประเสริฐ	4.2	4.2.1	4.2.1	3	โครงการประจำปี	แผน	1	300	0	0	0	0	01/04/2567	31/05/2567	20,000	0	กองกิจการพิเศษ สำนักงาน อธิการบดี	กองกิจการ พิเศษ		
913	โครงการกีฬาบุคลากร มหาวิทยาลัยแห่งประเทศไทย ครั้งที่ 40	4.2	4.2.1	4.2.1	3	โครงการประจำปี	แผน	1	200	0	0	0	0	01/05/2567	29/06/2567	200,000	0	กองกิจการพิเศษ สำนักงาน อธิการบดี	กองกิจการ พิเศษ		
914	โครงการจัดงานวันสมเด็จพระ ปิยมหาราชรำลึก	4.1			3	โครงการประจำปี	แผน	1	300	0	0	0	0	23/10/2566	23/10/2566	50,000	50,000	กองกิจการพิเศษ สำนักงาน อธิการบดี	กองกิจการ พิเศษ		
915	โครงการวันเสฐียร พันธรั้งซี่	4.2	4.2.1	4.2.1	3	โครงการต่อเนื่อง	แผน	1	150	1	0	0	0	01/05/2567	30/06/2567		20,000	กองกิจการพิเศษ สำนักงาน อธิการบดี	กองกิจการ พิเศษ		

* คำว่า "การผลิตบัณฑิต" หมายถึง 1.สนับสนุนการผลิตบัณฑิต 2.บริการวิชาการ 3.ทำนุบำรุงศิลปวัฒนธรรม

ลำดับ ที่	ชื่อโครงการ	เป้า ประสงค์	ตัว ชี้ วัด	กล ยุทธ์	การผลิต บัณฑิต *	ลักษณะ โครงการ	แผนการดำเนินการ										งบประมาณ 2566 ไปพลางก่อน	ชื่อ ผู้รับผิดชอบ โครงการ	ส่วนกลาง/ วิทยาเขต/ วิทยาลัยสงฆ์		
							ตัวชี้วัดเชิงปริมาณ			ตัวชี้วัดเชิงคุณภาพ		ตัวชี้วัดเชิงเวลา		กำหนดวัน		โครงการ แล้วเสร็จ ตามเวลาที่ กำหนด				ในงบ	นอกงบ
							จำนวน โครงการ	จำนวน ผู้เข้าร่วม โครงการ	จำนวน ครั้งที่ จัด	ผู้เข้าร่วมมี ความรู้ ความเข้าใจ เพิ่มขึ้น	ความพึงพอใจ ของผู้เข้าร่วม โครงการ	โครงการ แล้วเสร็จ ตามเวลาที่ กำหนด	ว/ด/ป								
							(โครงการ)	(คน)	(ครั้ง)	(ร้อยละ)	(ร้อยละ)	(ร้อยละ)	เริ่มต้น	สิ้นสุด	ในงบ	นอกงบ					
916	โครงการส่งเสริมสุขภาพและ ศักยภาพการปฏิบัติงานของ บุคลากร มหาวิทยาลัยมหาจุฬาลงกรณราชวิทยาลัย ครั้งที่ ๑๔	4.2	4.2.1	4.2.1	3	โครงการ ประจำปี	แผน	1	350	0	0	0	0	01/10/2566	14/11/2566	1,300,000	0	กองกิจการพิเศษ สำนักงาน อธิการบดี	กองกิจการ พิเศษ		
						ผล															
917	โครงการจัดพิมพ์พระไตรปิฎก ภาษาบาลี เฉลิมพระเกียรติ 72 พรรษา พระบาทสมเด็จพระเจ้า อยู่หัว รัชกาลที่ 10	4.2	4.2.1	4.2.1	2,3	โครงการ ประจำปี	แผน	1	0	0	0	0	0	01/10/2566	30/09/2567		13,000,000	ส่วนงานบริหาร สถาบันพระ ไตรปิฎกศึกษา	สถาบันพระ ไตรปิฎก		
						ผล															
918	โครงการจัดพิมพ์อรรถกถาภาษา ไทย	4.2	4.2.1	4.2.1	2,3	โครงการ ประจำปี	แผน	1	0	0	0	0	0	01/10/2566	30/09/2567		600,000	ส่วนงานบริหาร สถาบันพระ ไตรปิฎกศึกษา	สถาบันพระ ไตรปิฎก		
						ผล															
919	โครงการจัดทำงานนุกรมพระ ไตรปิฎกภาษาไทย	4.1	4.1.1	4.1.1	2,3,4	โครงการ ประจำปี	แผน	1	0	0	0	0	0	01/10/2566	30/09/2567		50,000	ส่วนวิชาการและ วิจัย สถาบันพระ ไตรปิฎกศึกษา	สถาบันพระ ไตรปิฎก		
						ผล															
920	โครงการแปลคัมภีร์วิมุตติมรรค เป็นภาษาบาลี	4.1	4.1.1	4.1.1	2,3,4	โครงการ ประจำปี	แผน	1	0	0	0	0	0	01/10/2566	30/09/2567		50,000	ส่วนวิชาการและ วิจัย สถาบันพระ ไตรปิฎกศึกษา	สถาบันพระ ไตรปิฎก		
						ผล															

* คำว่า "การผลิตบัณฑิต" หมายถึง 1.สนับสนุนการผลิตบัณฑิต 2.บริการวิชาการ 3.ทำนุบำรุงศิลปวัฒนธรรม

ลำดับ ที่	ชื่อโครงการ	เป้า ประสงค์	ตัว ชี้ วัด	กล ยุทธ์	การผลิต บัณฑิต *	ลักษณะ โครงการ	แผนการดำเนินการ										งบประมาณ 2566 ไปพลางก่อน	ชื่อ ผู้รับผิดชอบ โครงการ	ส่วนกลาง/ วิทยาเขต/ วิทยาลัยสงฆ์		
							ตัวชี้วัดเชิงปริมาณ			ตัวชี้วัดเชิงคุณภาพ		ตัวชี้วัดเชิงเวลา		กำหนดวัน		โครงการ แล้วเสร็จ ตามเวลาที่ กำหนด				ในงบ	นอกงบ
							จำนวน โครงการ	จำนวน ผู้เข้าร่วม โครงการ	จำนวน ครั้งที่ จัด	ผู้เข้าร่วมมี ความรู้ ความเข้าใจ เพิ่มขึ้น	ความพึงพอใจ ของผู้เข้าร่วม โครงการ	โครงการ แล้วเสร็จ ตามเวลาที่ กำหนด	ว/ด/ป								
														(โครงการ)	(คน)	(ครั้ง)				(ร้อยละ)	(ร้อยละ)
921	โครงการแปลฎีกาเป็นภาษาไทย	4.1	4.1.1	4.1.1	2,3,4	โครงการ ประจำปี	แผน	1	0	0	0	0	0	01/10/2566	30/09/2567	70,000	ส่วนวิชาการและ วิจัย สถาบันพระ ไตรปิฎกศึกษา	สถาบันพระ ไตรปิฎก			
							ผล														
922	โครงการสวดมนต์ข้ามปีนานาชาติ	4.2	4.2.1	4.2.1	3	โครงการ ประจำปี	แผน	1	140	1	0	0	0	28/12/2566	01/01/2567	100,000	พระเจดนิทฐ พุ ทธญาโณ	บัณฑิตวิทยาลัย หลักสูตรพุทธ ศาสตรดุษฎี บัณฑิต สาขา วิชาสันติศึกษา			
							ผล														
923	โครงการจัดงานวันเฉลิมพระ ชนมพรรษาเทิดพระเกียรติ	4.1	4.1.1	4.1.1	3	โครงการต่อ เนื่อง	แผน	1	73	1	100	100	100	01/07/2567	30/08/2567	22,600	พระมหาสม ดิสส เทโว	โรงเรียนบาลี สาธิต			
							ผล														
924	โครงการจัดกิจกรรมเนื่องในวัน สำคัญทางพระพุทธศาสนา	4.1	4.1.1	4.1.1	3	โครงการต่อ เนื่อง	แผน	1	73	1	100	100	100	01/06/2567	30/07/2567	20,000	พระมหาสุเมธ สุจิ ตโต	โรงเรียนบาลี สาธิต			
							ผล														
925	โครงการวันสามัคคีธรรมและงาน บูรพาจารย์	4.2	4.2.1	4.2.1	-	โครงการต่อ เนื่อง	แผน	1	60	1	0	0	0	01/04/2567	07/08/2567	13,400	พระครูสมุห์ทอง ฐิตปณินฺดร.	โรงเรียนบาลี เตรียมอุดม ศึกษา			
							ผล														
926	โครงการเทศมหาชาติ	4.1	4.1.1	4.1.1	-	โครงการต่อ เนื่อง	แผน	1	350	0	89	89	0	20/02/2567	20/02/2567	30,000	ผศ.ดร.พรทิพย์ วรรณวีโรจน์	คณะครุศาสตร์ หลักสูตร ครุศาสตรมหา			
							ผล														

* คำว่า "การผลิตบัณฑิต" หมายถึง 1.สนับสนุนการผลิตบัณฑิต 2.บริการวิชาการ 3.ทำนุบำรุงศิลปวัฒนธรรม

ลำดับ ที่	ชื่อโครงการ	เป้า ประสงค์	ตัว ชี้ วัด	กล ยุทธ์	การผลิ ตบัณฑิต *	ลักษณะ โครงการ	แผนการดำเนินการ										ชื่อ ผู้รับผิดชอบ โครงการ	ส่วนกลาง/ วิทยาเขต/ วิทยาลัยสงฆ์	
							ตัวชี้วัดเชิงปริมาณ			ตัวชี้วัดเชิงคุณภาพ		ตัวชี้วัดเชิงเวลา		งบประมาณ 2566 ไปกลางก่อน		ชื่อ			ส่วนกลาง/ วิทยาเขต/ วิทยาลัยสงฆ์
							จำนวน โครงการ	จำนวน ผู้เข้าร่วม โครงการ	จำนวน ครั้งที่ จัด	ผู้เข้าร่วมมี ความรู้ ความเข้าใจเพิ่มขึ้น	ความพึงพอใจ ของผู้เข้าร่วม โครงการ	โครงการ แล้วเสร็จ ตามเวลาที่ กำหนด	กำหนดวัน						
													(โครงการ)	(คน)	(ครั้ง)	(ร้อยละ)			(ร้อยละ)
																			บัณฑิต สาขา วิชาจิตวิทยา การศึกษาและ การแนะแนว
927	โครงการส่งเสริมการทำนุบำรุง ศิลปวัฒนธรรม	4.2	4.2.1	4.2.1	3	โครงการต่อเนื่อง	แผน	1	60	60	100	100	0	31/10/2566	31/10/2566		13,330	รศ.ดร.สิริวัฒน์ ศรีเครือดง	คณะ มนุษยศาสตร์ หลักสูตรพุทธ ศาสนมहा บัณฑิต สาขา วิชาพุทธ จิตวิทยา
							ผล												
928	โครงการส่งเสริมวัฒนธรรม ประเพณีท้องถิ่น	4.2	4.2.1	4.2.1	3	โครงการประจำปี	แผน	1	100	2	100	100	90	01/04/2567	29/04/2567	66,600	0	พระครูปลัดหัตถ พร ปิยธมโม	วิทยาเขต หนองคาย
							ผล												
929	โครงการส่งเสริมและสนับสนุน ศูนย์พุทธนวัตกรรม	4.1	4.1.1	4.1.1	3	โครงการประจำปี	แผน	1	60	1	100	100	90	02/01/2567	29/01/2567	33,300	0	พระมหาประยัตต์ ปณฺญาโร,ดร.	วิทยาเขต หนองคาย
							ผล												
930	โครงการศึกษาดูงานด้านพระ พุทธศาสนาและศิลปวัฒนธรรม	4.2	4.2.1	4.2.1	3	โครงการประจำปี	แผน	1	60	1	100	100	90	02/06/2567	29/06/2567	66,600	133,300	นายอภิวัฒน์ชัย พุทธจร	วิทยาเขต หนองคาย
							ผล												

* คำว่า "การผลิตบัณฑิต" หมายถึง 1.สนับสนุนการผลิตบัณฑิต 2.บริการวิชาการ 3.ทำนุบำรุงศิลปวัฒนธรรม

ลำดับ ที่	ชื่อโครงการ	เป้า ประสงค์	ตัว ชี้ วัด	กล ยุทธ์	การผลิต บัณฑิต *	ลักษณะ โครงการ	แผนการดำเนินการ										งบประมาณ 2566 ไปกลางก่อน	ชื่อ ผู้รับผิดชอบ โครงการ	ส่วนกลาง/ วิทยาเขต/ วิทยาลัยสงฆ์		
							ตัวชี้วัดเชิงปริมาณ			ตัวชี้วัดเชิงคุณภาพ		ตัวชี้วัดเชิงเวลา		กำหนดวัน		โครงการ แล้วเสร็จ ตามเวลาที่ กำหนด				ในงบ	นอกงบ
							จำนวน โครงการ	จำนวน ผู้เข้าร่วม โครงการ	จำนวน ครั้งที่ จัด	ผู้เข้าร่วมมี ความรู้ ความเข้าใจ เพิ่มขึ้น	ความพึงพอใจ ของผู้เข้าร่วม โครงการ	โครงการ แล้วเสร็จ ตามเวลาที่ กำหนด	ว/ด/ป								
							(โครงการ)	(คน)	(ครั้ง)	(ร้อยละ)	(ร้อยละ)	(ร้อยละ)	เริ่มต้น	สิ้นสุด							
931	โครงการวันบูรพาจารย์รำลึก	4.2	4.2.1	4.2.1	3	โครงการประจำปี	แผน	1	60	1	100	100	90	01/12/2566	29/12/2566	66,600	0	ดร.ชนันวัฒน์ คำ เหลือง	วิทยาเขต หนองคาย		
							ผล														
932	โครงการอนุรักษ์สืบสาน ประเพณีและภูมิปัญญาท้องถิ่น	4.2	4.2.1	4.2.1	3	โครงการจบ ในปีงบประมาณ	แผน	1	300	9	0	0	0	20/12/2566	28/02/2567	150,000	0	นางสาวไพลพร ชี แก้ว	วิทยาเขต นครศรี ธรรมราช		
							ผล														
933	โครงการจัดงานวันกตัญญู บูรพาจารย์	4.2	4.2.1	4.2.1	3	โครงการจบ ในปีงบประมาณ	แผน	1	500	1	0	0	0	01/03/2567	31/05/2567	150,000	0	นายณรงค์ ศรีวา รินทร์	วิทยาเขต นครศรี ธรรมราช		
							ผล														
934	จัดนิทรรศการวันสำคัญทางพระ พุทธศาสนา	4.2	4.2.1	4.2.1	3	โครงการต่อเนื่อง	แผน	1	450	7	0	0	100	01/10/2566	31/05/2567	92,020	0	พระครูใบฎีกา ทิพย์พนากรณ์ ชยาภินนโท ,ดร	วิทยาเขต เชียงใหม่		
							ผล														
935	อนุรักษ์ประเพณีและวัฒนธรรม ล้านนา	4.1	4.1.1	4.1.1	3	โครงการต่อเนื่อง	แผน	1	410	5	0	0	100	01/11/2566	31/05/2567	265,850	0	พระครูใบฎีกา ทิพย์พนากรณ์ ชยาภินนโท ,ดร	วิทยาเขต เชียงใหม่		
							ผล														
936	ศูนย์ศึกษาพระพุทธศาสนานานา ชาติ	4.2	4.2.1	4.2.1	3	โครงการต่อเนื่อง	แผน	1	100	3	0	0	100	01/10/2566	31/05/2567	112,575	112,575	พระนคร ปญญา ชิโร, ดร.	วิทยาเขต เชียงใหม่		
							ผล														

* คำว่า "การผลิตบัณฑิต" หมายถึง 1.สนับสนุนการผลิตบัณฑิต 2.บริการวิชาการ 3.ทำนุบำรุงศิลปวัฒนธรรม

ลำดับ ที่	ชื่อโครงการ	เป้า ประสงค์	ตัว ชี้ วัด	กล ยุทธ์	การผลิต บัณฑิต *	ลักษณะ โครงการ	แผนการดำเนินการ										ชื่อ ผู้รับผิดชอบ โครงการ	ส่วนกลาง/ วิทยาเขต/ วิทยาลัยสงฆ์			
							แผน	ตัวชี้วัดเชิงปริมาณ			ตัวชี้วัดเชิงคุณภาพ		ตัวชี้วัดเชิงเวลา		งบประมาณ 2566 ไปพลางก่อน				ในงบ	นอกงบ	
								จำนวน โครงการ	จำนวน ผู้เข้าร่วม โครงการ	จำนวน ครั้งที่ จัด	ผู้เข้าร่วมมี ความรู้ ความเข้าใจ เพิ่มขึ้น	ความพึงพอใจ ของผู้เข้าร่วม โครงการ	โครงการ แล้วเสร็จ ตามเวลาที่ กำหนด	กำหนดวัน							
														ว/ด/ป							ว/ด/ป
(โครงการ)	(คน)	(ครั้ง)	(ร้อยละ)	(ร้อยละ)	(ร้อยละ)	เริ่มต้น	สิ้นสุด														
937	โครงการส่งเสริมกิจกรรมเนื่องในวันสำคัญของไทย	4.2	4.2.1	4.2.1	3	โครงการต่อเนื่อง	แผน	1	0	0	0	0	0	01/10/2566	30/09/2567	100,000	0	สำนักงานวิทยาเขตขอนแก่น	วิทยาเขตขอนแก่น		
							ผล														
938	โครงการบรรพชาสามเณรและอบรมเยาวชนภาคฤดูร้อนเฉลิมพระเกียรติฯ	4.2	4.2.1	4.2.1	2	โครงการต่อเนื่อง	แผน	1	0	0	0	0	0	01/04/2567	30/04/2567	70,000	0	สำนักวิชาการวิทยาเขตขอนแก่น	วิทยาเขตขอนแก่น		
							ผล														
939	โครงการสืบสานอารยธรรมด้านสังคมและทำนุบำรุงศิลปวัฒนธรรมในระดับชาติ และนานาชาติ	4.2	4.2.1	4.2.1	3	โครงการต่อเนื่อง	แผน	1	0	0	0	0	0	01/04/2567	30/04/2567	100,000	0	สำนักวิชาการวิทยาเขตขอนแก่น	วิทยาเขตขอนแก่น		
							ผล														
940	โครงการกรฐินมหาวิทยาลัย	4.2	4.2.1	4.2.1	3	โครงการต่อเนื่อง	แผน	1	0	0	0	0	0	01/10/2566	30/11/2566		100,000	สำนักงานวิทยาเขตขอนแก่น	วิทยาเขตขอนแก่น		
							ผล														
941	โครงการบุญกุ่มข้าวใหญ่และพึ่งเทศน์มหาชาติ นานาชาติ	4.2	4.2.1	4.2.1	3	โครงการต่อเนื่อง	แผน	1	0	0	0	0	0	01/03/2567	31/03/2567	100,000	0	สำนักงานวิทยาเขตขอนแก่น	วิทยาเขตขอนแก่น		
							ผล														
942	โครงการส่งเสริมกิจกรรมเนื่องในวันสำคัญทางพระพุทธศาสนา	4.2	4.2.1	4.2.1	3	โครงการต่อเนื่อง	แผน	1	0	0	0	0	0	01/03/2567	30/04/2567	100,000	0	สำนักวิชาการวิทยาเขตขอนแก่น	วิทยาเขตขอนแก่น		
							ผล														

* คำว่า "การผลิตบัณฑิต" หมายถึง 1.สนับสนุนการผลิตบัณฑิต 2.บริการวิชาการ 3.ทำนุบำรุงศิลปวัฒนธรรม

ลำดับ ที่	ชื่อโครงการ	เป้า ประสงค์	ตัว ชี้ วัด	กล ยุทธ์	การผลิต บัณฑิต *	ลักษณะ โครงการ	แผนการดำเนินการ										งบประมาณ 2566 ไปกลางก่อน	ชื่อ ผู้รับผิดชอบ โครงการ	ส่วนกลาง/ วิทยาเขต/ วิทยาลัยสงฆ์		
							ตัวชี้วัดเชิงปริมาณ			ตัวชี้วัดเชิงคุณภาพ		ตัวชี้วัดเชิงเวลา		กำหนดวัน		โครงการ แล้วเสร็จ ตามเวลาที่ กำหนด				ในงบ	นอกงบ
							จำนวน โครงการ	จำนวน ผู้เข้าร่วม โครงการ	จำนวน ครั้งที่ จัด	ผู้เข้าร่วมมี ความรู้ ความเข้าใจ เพิ่มขึ้น	ความพึงพอใจ ของผู้เข้าร่วม โครงการ	โครงการ แล้วเสร็จ ตามเวลาที่ กำหนด	ว/ด/ป								
							(โครงการ)	(คน)	(ครั้ง)	(ร้อยละ)	(ร้อยละ)	(ร้อยละ)	เริ่มต้น	สิ้นสุด							
943	โครงการสัมมนาและประชุมเชิงปฏิบัติการ “การจัดทำแผนงานทำนุบำรุงศิลปวัฒนธรรม มหาวิทยาลัยมหาจุฬาลงกรณราชวิทยาลัย วิทยาเขต นครราชสีมา”	4.2	4.2.1	4.2.1	3	โครงการต่อเนื่อง	แผน	1	30	1	100	100	0	01/07/2567	30/09/2567	40,000	0	นางสาวศิริพร หาญพิชัย	วิทยาเขต นครราชสีมา		
944	โครงการส่งเสริมและอนุรักษ์ศิลปวัฒนธรรมท้องถิ่น	4.1	4.1.1	4.1.1	3	โครงการประจำปี	แผน	1	30	1	100	100	0	01/01/2567	30/03/2567	60,000	0	สำนักวิชาการ วิทยาเขต นครราชสีมา	วิทยาเขต นครราชสีมา		
945	โครงการซ่อมรับปริญญาและงานประสาทปริญญาบัตร	4.2	4.2.1	4.2.1	1	โครงการประจำปี	แผน	1	220	1	91	91	0	03/12/2566	30/12/2566	100,000	90,000	ดร.ไพวรรณ ปุรี มาตร	วิทยาเขต นครราชสีมา		
946	โครงการประชาสัมพันธ์และเผยแพร่เอกลักษณ์ เอกลักษณ์ ภาพลักษณ์ และผลงานอัน ทรงคุณค่า	4.2	4.2.1	4.2.1	3	โครงการประจำปี	แผน	1	200	2	75	75	0	03/11/2566	30/11/2566	80,000	0	สำนักงาน วิทยาเขต นครราชสีมา	วิทยาเขต นครราชสีมา		
947	โครงการพุทธศิลป์	4.1	4.1.1	4.1.1	3	โครงการประจำปี	แผน	1	20	1	100	100	0	01/10/2566	30/12/2566	40,000	0	สำนักวิชาการ วิทยาเขต นครราชสีมา	วิทยาเขต นครราชสีมา		

* คำว่า "การผลิตบัณฑิต" หมายถึง 1.สนับสนุนการผลิตบัณฑิต 2.บริการวิชาการ 3.ทำนุบำรุงศิลปวัฒนธรรม

ลำดับ ที่	ชื่อโครงการ	เป้า ประสงค์	ตัว ชี้ วัด	กล ยุทธ์	การผลิต บัณฑิต *	ลักษณะ โครงการ	แผนการดำเนินการ										งบประมาณ 2566 ไปพลางก่อน	ชื่อ ผู้รับผิดชอบ โครงการ	ส่วนกลาง/ วิทยาเขต/ วิทยาลัยสงฆ์		
							ตัวชี้วัดเชิงปริมาณ			ตัวชี้วัดเชิงคุณภาพ		ตัวชี้วัดเชิงเวลา		กำหนดวัน		โครงการ แล้วเสร็จ ตามเวลาที่ กำหนด				ในงบ	นอกงบ
							จำนวน โครงการ	จำนวน ผู้เข้าร่วม โครงการ	จำนวน ครั้งที่ จัด	ผู้เข้าร่วมมี ความรู้ ความเข้าใจ เพิ่มขึ้น	ความพึงพอใจ ของผู้เข้าร่วม โครงการ	โครงการ แล้วเสร็จ ตามเวลาที่ กำหนด	ว/ด/ป								
							(โครงการ)	(คน)	(ครั้ง)	(ร้อยละ)	(ร้อยละ)	(ร้อยละ)	เริ่มต้น	สิ้นสุด	ในงบ	นอกงบ					
948	โครงการอนุรักษ์วัฒนธรรม ประเพณีท้องถิ่น	4.1	4.1.1	4.1.1	3	โครงการ ประจำปี	แผน	1	250	1	0	0	0	01/10/2566	30/12/2566	100,000	0	พระครูพิมลสุ ตบัณฑิต, ดร.	วิทยาเขต อุบลราชธานี		
949	โครงการวันสถาปนา วิทยาเขต อุบลราชธานี	4.1	4.1.1	4.1.1	3	โครงการ ประจำปี	แผน	1	300	1	0	0	0	01/04/2567	30/06/2567		0	พระครูพิมลสุ ตบัณฑิต, ดร.	วิทยาเขต อุบลราชธานี		
950	โครงการจัดนิทรรศการเนื่องใน วันสำคัญทางพระพุทธศาสนา	4.1	4.1.1	4.1.1	3	โครงการต่อ เนื่อง	แผน	1	200	0	0	0	0	01/04/2567	30/06/2567		0	พระมหาบัณฑิต ปยุตติเสวี	วิทยาเขต อุบลราชธานี		
951	อนุรักษ์ สืบสานประเพณี ส่ง เสริมพระพุทธศาสนา ศิลป วัฒนธรรมและภูมิปัญญาท้องถิ่น	4.2	4.2.1	4.2.1	3	โครงการ ประจำปี	แผน	1	0	0	0	0	0	15/10/2566	31/08/2567	86,600	0	พระมหาสิทธิชัย ชยสิทธิ,ดร.	วิทยาเขตแพร่		
952	โครงการเสริมสร้างพุทธนวัต กรรมศิลปวัฒนธรรมภูมิปัญญา ท้องถิ่น	4.1	4.1.1	4.1.1	3	โครงการ ประจำปี	แผน	1	0	0	0	0	0	01/10/2566	30/09/2567	100,000	0	สำนักวิชาการ	วิทยาเขตพะเยา		
953	โครงการจัดนิทรรศการเนื่องใน วันสำคัญทางพระพุทธศาสนา และวันสำคัญของชาติ	4.1	4.1.1	4.1.1	3	โครงการ ประจำปี	แผน	1	0	0	0	0	0	01/10/2566	30/09/2567	20,000	0	สำนักวิชาการ	วิทยาเขตพะเยา		

* คำว่า "การผลิตบัณฑิต" หมายถึง 1.สนับสนุนการผลิตบัณฑิต 2.บริการวิชาการ 3.ทำนุบำรุงศิลปวัฒนธรรม

ลำดับ ที่	ชื่อโครงการ	เป้า ประสงค์	ตัว ชี้ วัด	กล ยุทธ์	การผลิต บัณฑิต *	ลักษณะ โครงการ	แผนการดำเนินการ										ชื่อ ผู้รับผิดชอบ โครงการ	ส่วนกลาง/ วิทยาเขต/ วิทยาลัยสงฆ์	
							ตัวชี้วัดเชิงปริมาณ			ตัวชี้วัดเชิงคุณภาพ		ตัวชี้วัดเชิงเวลา		งบประมาณ 2566 ไปพลางก่อน		ชื่อ			ส่วนกลาง/ วิทยาเขต/ วิทยาลัยสงฆ์
							จำนวน โครงการ	จำนวน ผู้เข้าร่วม โครงการ	จำนวน ครั้งที่ จัด	ผู้เข้าร่วมมี ความรู้ ความเข้าใจเพิ่มขึ้น	ความพึงพอใจ ของผู้เข้าร่วม โครงการ	โครงการ แล้วเสร็จ ตามเวลาที่ กำหนด	กำหนดวัน						
													(โครงการ)	(คน)	(ครั้ง)	(ร้อยละ)			(ร้อยละ)
954	โครงการเครือข่ายความร่วมมือ ในการอนุรักษ์ สืบสาน พระพุทธ ศาสนา ศิลปวัฒนธรรม และ ภูมิปัญญาท้องถิ่น	4.1	4.1.1	4.1.1	-	โครงการต่อ เนื่อง	แผน	1	0	0	0	0	0	01/10/2566	30/09/2567	34,665	34,665	ผู้อำนวยการ/ สำนักวิชาการ/ผู้ อำนวยการสำนัก งานวิทยาเขต/ผู้ อำนวยการ วิทยาลัยสงฆ์	วิทยาเขตบาฬี ศึกษาพุทธโธส
							ผล												
955	โครงการอนุรักษ์ สืบสาน ส่ง เสริมพระพุทธศาสนา ศิลป วัฒนธรรม และภูมิปัญญาท้องถิ่น	4.2	4.2.1	4.2.1	-	โครงการ ใหม่	แผน	1	0	0	0	0	0	01/10/2566	30/09/2567	100,000	0	ผู้อำนวยการ/ สำนักวิชาการ/ผู้ อำนวยการสำนัก งานวิทยาเขต/ผู้ อำนวยการ วิทยาลัยสงฆ์	วิทยาเขตบาฬี ศึกษาพุทธโธส
							ผล												
956	จัดนิทรรศการเนื่องในวันสำคัญ ทางพระพุทธศาสนาและวัน สำคัญของชาติ	4.1	4.1.1	4.1.1	3	โครงการ ประจำปี	แผน	1	300	1	100	100	100	01/10/2566	30/09/2567		0	สำนักวิชาการ	วิทยาเขต นครสวรรค์
							ผล												
957	โครงการเทิดพระเกียรติพระปิยะ มหาราช “ผู้ทรงสถาปนา มหาวิทยาลัย”	4.1	4.1.1	4.1.1	3	โครงการ ประจำปี	แผน	1	300	1	100	100	100	01/10/2566	30/09/2567		0	สำนักวิชาการ	วิทยาเขต นครสวรรค์
							ผล												

* คำว่า "การผลิตบัณฑิต" หมายถึง 1.สนับสนุนการผลิตบัณฑิต 2.บริการวิชาการ 3.ทำนุบำรุงศิลปวัฒนธรรม

ลำดับ ที่	ชื่อโครงการ	เป้า ประสงค์	ตัว ชี้ วัด	กล ยุทธ์	การผลิต บัณฑิต *	ลักษณะ โครงการ	แผนการดำเนินการ										ชื่อ ผู้รับผิดชอบ โครงการ	ส่วนกลาง/ วิทยาเขต/ วิทยาลัยสงฆ์			
							แผน	ตัวชี้วัดเชิงปริมาณ			ตัวชี้วัดเชิงคุณภาพ		ตัวชี้วัดเชิงเวลา		งบประมาณ 2566 ไปพลางก่อน				ชื่อ	ส่วนกลาง/ วิทยาเขต/ วิทยาลัยสงฆ์	
								จำนวน โครงการ	จำนวน ผู้เข้าร่วม โครงการ	จำนวน ครั้งที่ จัด	ผู้เข้าร่วมมี ความรู้ ความเข้าใจเพิ่มขึ้น	ความพึงพอใจ ของผู้เข้าร่วม โครงการ	โครงการ แล้วเสร็จ ตามเวลาที่ กำหนด	กำหนดวัน							
														ว/ด/ป							ว/ด/ป
(โครงการ)	(คน)	(ครั้ง)	(ร้อยละ)	(ร้อยละ)	(ร้อยละ)	เริ่มต้น	สิ้นสุด														
958	เสริมสร้างวัฒนธรรมวิถีชุมชน ด้วยหลักบวร (บ้าน วัด ราชการ)	4.2	4.2.1	4.2.1	3	โครงการ ใหม่	แผน	1	200	1	100	100	100	01/10/2566	30/09/2567	20,830	20,830	สำนักวิชาการ	วิทยาเขต นครสวรรค์		
							ผล														
959	โครงการสร้างเครือข่ายความ ร่วมด้านทำนุบำรุงศิลปวัฒนธรรม และภูมิปัญญาท้องถิ่น (MOU)	4.1	4.1.1	4.1.1	3	โครงการ ใหม่	แผน	1	300	1	100	100	100	01/10/2566	30/09/2567		0	สำนักวิชาการ	วิทยาเขต นครสวรรค์		
							ผล														
960	โครงการสืบสานประเพณีลอย กระทง วิถีไทย วิถีพุทธ	4.2	4.2.1	4.2.1	3	โครงการ ประจำปี	แผน	1	200	1	100	100	100	01/10/2566	30/09/2567		20,000	สำนักวิชาการ	วิทยาเขต นครสวรรค์		
							ผล														
961	โครงการพิธีไหว้ครูบูชาคุณ บูรพาจารย์	4.1	4.1.1	4.1.1	3	โครงการ ประจำปี	แผน	1	200	1	100	100	100	01/10/2566	30/09/2567	20,000	0	สำนักวิชาการ	วิทยาเขต นครสวรรค์		
							ผล														
962	สืบสานพระเพณีทางพระพุทธ ศาสนา ตักบาตรเทโวโรหณะ	4.1	4.1.1	4.1.1	3	โครงการต่อ เนื่อง	แผน	1	200	1	100	100	100	01/10/2566	30/09/2567		0	สำนักวิชาการ	วิทยาเขต นครสวรรค์		
							ผล														
963	โครงการสืบสานศิลปวัฒนธรรม หล่อเทียนพรรษาและถวาย เทียนพรรษา	4.1	4.1.1	4.1.1	3	โครงการ ประจำปี	แผน	1	200	1	100	100	100	01/10/2566	30/09/2567	20,000	0	สำนักวิชาการ	วิทยาเขต นครสวรรค์		
							ผล														
964	โครงการส่งเสริมห่อพุทธศิลป์	4.2	4.2.1	4.2.1	3	โครงการ ประจำปี	แผน	1	300	1	100	100	100	01/03/2567	30/05/2567	40,000	0	สำนักงานวิชาการ	วิทยาลัยสงฆ์ ลำพูน		
							ผล														

* คำว่า "การผลิตบัณฑิต" หมายถึง 1.สนับสนุนการผลิตบัณฑิต 2.บริการวิชาการ 3.ทำนุบำรุงศิลปวัฒนธรรม

ลำดับ ที่	ชื่อโครงการ	เป้า ประสงค์	ตัว ชี้ วัด	กล ยุทธ์	การผลิต บัณฑิต *	ลักษณะ โครงการ	แผนการดำเนินการ										งบประมาณ 2566 ไปพลางก่อน	ชื่อ ผู้รับผิดชอบ โครงการ	ส่วนกลาง/ วิทยาเขต/ วิทยาลัยสงฆ์		
							ตัวชี้วัดเชิงปริมาณ			ตัวชี้วัดเชิงคุณภาพ		ตัวชี้วัดเชิงเวลา		กำหนดวัน		โครงการ แล้วเสร็จ ตามเวลาที่ กำหนด				ในงบ	นอกงบ
							จำนวน โครงการ	จำนวน ผู้เข้าร่วม โครงการ	จำนวน ครั้งที่ จัด	ผู้เข้าร่วมมี ความรู้ ความเข้าใจ เพิ่มขึ้น	ความพึงพอใจ ของผู้เข้าร่วม โครงการ	โครงการ แล้วเสร็จ ตามเวลาที่ กำหนด	ว/ด/ป								
							(โครงการ)	(คน)	(ครั้ง)	(ร้อยละ)	(ร้อยละ)	(ร้อยละ)	เริ่มต้น	สิ้นสุด	ในงบ	นอกงบ					
965	โครงการสืบสานประเพณีปีใหม่เมือง	4.1	4.1.1	4.1.1	3	โครงการประจำปี	แผน	1	400	1	88	88	100	01/04/2567	30/04/2567	37,500	0	สำนักงาน วิทยาลัย	วิทยาลัยสงฆ์ ลำพูน		
966	โครงการจัดนิทรรศการวันสำคัญทางพระพุทธศาสนา	4.1	4.1.1	4.1.1	2,3	โครงการประจำปี	แผน	1	300	2	33	33	100	01/04/2567	30/05/2567	36,660	0	สำนักงาน วิทยาลัย	วิทยาลัยสงฆ์ ลำพูน		
967	โครงการอนุรักษ์ประเพณีแปดเป็งสรงน้ำพระบรมธาตุหริภุญชัย	4.2	4.2.1	4.2.1	3	โครงการประจำปี	แผน	1	250	1	100	100	100	01/05/2567	30/05/2567	40,000	0	สำนักงานวิชาการ	วิทยาลัยสงฆ์ ลำพูน		
968	โครงการพัฒนาศักยภาพบุคลากรด้านการจัดการความรู้ km ภูมิปัญญาท้องถิ่น	4.1	4.1.1	4.1.1	2,3	โครงการประจำปี	แผน	1	60	1	100	100	100	01/11/2566	30/11/2566	40,000	0	สำนักงานวิชาการ	วิทยาลัยสงฆ์ ลำพูน		
969	โครงการศึกษาวิถีวัฒนธรรมหริภุญชัย	4.2	4.2.1	4.2.1	3	โครงการประจำปี	แผน	1	300	1	100	100	100	01/03/2567	30/05/2567	40,000	0	สำนักงานวิชาการ	วิทยาลัยสงฆ์ ลำพูน		
970	โครงการสืบสานประเพณียี่เป็งล้านนา	4.1	4.1.1	4.1.1	3	โครงการประจำปี	แผน	1	300	1	100	100	100	01/11/2566	30/11/2566	43,330	0	สำนักงาน วิทยาลัย	วิทยาลัยสงฆ์ ลำพูน		
971	โครงการส่งเสริมอนุรักษ์ประเพณี ศิลปะและวัฒนธรรม	4.2	4.2.1	4.2.1	2	โครงการจบ ในปีงบประมาณ	แผน	1	250	0	0	0	0	01/10/2566	30/09/2567	150,000	0	สำนักงานวิชาการ กลุ่มงานบริการ การศึกษา งาน	วิทยาลัยสงฆ์ พุทธชินราช		

* คำว่า "การผลิตบัณฑิต" หมายถึง 1.สนับสนุนการผลิตบัณฑิต 2.บริการวิชาการ 3.ทำนุบำรุงศิลปวัฒนธรรม

ลำดับ ที่	ชื่อโครงการ	เป้า ประสงค์	ตัว ชี้ วัด	กล ยุทธ์	การผลิต บัณฑิต *	ลักษณะ โครงการ	แผนการดำเนินการ										งบประมาณ 2566 ไปกลางก่อน	ชื่อ ผู้รับผิดชอบ โครงการ	ส่วนกลาง/ วิทยาเขต/ วิทยาลัยสงฆ์		
							ตัวชี้วัดเชิงปริมาณ			ตัวชี้วัดเชิงคุณภาพ		ตัวชี้วัดเชิงเวลา		กำหนดวัน		โครงการ แล้วเสร็จ ตามเวลาที่ กำหนด				งบ ในงบ	งบ นอกงบ
							จำนวน โครงการ	จำนวน ผู้เข้าร่วม โครงการ	จำนวน ครั้งที่ จัด	ผู้เข้าร่วมมี ความรู้ ความเข้าใจ เพิ่มขึ้น	ความพึงพอใจ ของผู้เข้าร่วม โครงการ	โครงการ แล้วเสร็จ ตามเวลาที่ กำหนด	ว/ด/ป								
														(โครงการ)	(คน)	(ครั้ง)				(ร้อยละ)	(ร้อยละ)
																		ทะนุบำรุงศิลป วัฒนธรรม			
972	โครงการวิถีไทย วิถีพุทธ	4.1	4.1.1	4.1.1	3	โครงการ ประจำปี	แผน	1	100	1	100	100	0	01/07/2567	31/08/2567	40,000	0	นายอำพร มณี เนียม	วิทยาลัยสงฆ์ ปัตตานี		
							ผล														
973	โครงการวันบูรพาจารย์	4.2	4.2.1	4.2.1	3	โครงการ ประจำปี	แผน	1	200	1	100	100	0	01/09/2567	30/09/2567	40,000	0	ดร.สุชาติ ใหม่ อ่อน	วิทยาลัยสงฆ์ ปัตตานี		
							ผล														
974	โครงการจัดทำแผนพัฒนาและ แผนปฏิบัติงานทะนุบำรุงศาสนา และศิลปวัฒนธรรม	4.1	4.1.1	4.1.1	3	โครงการ ประจำปี	แผน	1	30	1	100	100	100	01/12/2566	31/03/2567	30,000	0	นายรังสรรค์ วัฒนาชัยวัฒน์	วิทยาลัยสงฆ์ ปัตตานี		
							ผล														
975	โครงการอบรมวิปัสสนา กรรมฐานแก่บุคคลภายนอก	4.1	4.1.1	4.1.1	2	โครงการ ประจำปี	แผน	1	30	1	100	100	100	01/12/2566	31/01/2567	30,000	0	นางสาวณัฐสุรีย์ ด่านล้ำมะจาก	วิทยาลัยสงฆ์ ปัตตานี		
							ผล														
976	โครงการสืบสานศิลปวัฒนธรรม ท้องถิ่นใต้	4.2	4.2.1	4.2.1	3	โครงการ ประจำปี	แผน	1	50	1	100	100	100	01/08/2567	30/09/2567	40,000	0	นายรัชเมธ จัน ทวน	วิทยาลัยสงฆ์ ปัตตานี		
							ผล														
977	โครงการไหว้ครูและสามัคยาภิกรรม	4.2	4.2.1	4.2.1	1,3	โครงการจบ ในปีงบประมาณ	แผน	1	100	1	0	0	0	01/04/2567	31/08/2567	20,000	0	พระครูสังฆรักษ์ สว่าง นาดสีโล	วิทยาลัยสงฆ์ พุทธโสธร		
							ผล														

* คำว่า "การผลิตบัณฑิต" หมายถึง 1.สนับสนุนการผลิตบัณฑิต 2.บริการวิชาการ 3.ทำนุบำรุงศิลปวัฒนธรรม

ลำดับ ที่	ชื่อโครงการ	เป้า ประสงค์	ตัว ชี้ วัด	กล ยุทธ์	การผลิต บัณฑิต *	ลักษณะ โครงการ	แผนการดำเนินการ										ชื่อ ผู้รับผิดชอบ โครงการ	ส่วนกลาง/ วิทยาเขต/ วิทยาลัยสงฆ์					
							แผน	ตัวชี้วัดเชิงปริมาณ			ตัวชี้วัดเชิงคุณภาพ		ตัวชี้วัดเชิงเวลา		งบประมาณ 2566 ไปกลางก่อน				ชื่อ	ส่วนกลาง/ วิทยาเขต/ วิทยาลัยสงฆ์			
								จำนวน โครงการ	จำนวน ผู้เข้าร่วม โครงการ	จำนวน ครั้งที่ จัด	ผู้เข้าร่วมมี ความรู้ ความเข้าใจ เพิ่มขึ้น	ความพึงพอใจ ของผู้เข้าร่วม โครงการ	โครงการ แล้วเสร็จ ตามเวลาที่ กำหนด	กำหนดวัน							ในงบ	นอกงบ	
														ว/ด/ป									ว/ด/ป
(โครงการ)	(คน)	(ครั้ง)	(ร้อยละ)	(ร้อยละ)	(ร้อยละ)	เริ่มต้น	สิ้นสุด																
978	โครงการ อนุรักษ์ประเพณี วัฒนธรรมไทย	4.2	4.2.1	4.2.1	3	โครงการต่อเนื่อง	แผน	1	40	1	0	0	0	01/10/2566	31/08/2567	20,000	0	พระมหาสหาย กนตมโม	วิทยาลัยสงฆ์ พุทธโสธร				
							ผล																
979	โครงการ จัดกิจกรรมวันสำคัญ ทางพระพุทธศาสนา	4.1	4.1.1	4.1.1	3	โครงการจบ ในปีงบประมาณ	แผน	1	210	1	0	0	0	01/10/2566	31/01/2567	23,330	0	พระพรหมพิริยะ ถาวร	วิทยาลัยสงฆ์ พุทธโสธร				
							ผล																
980	โครงการ วิปัสสนากัมมัฏฐาน สำหรับประชาชนทั่วไป	4.1	4.1.1	4.1.1	3	โครงการจบ ในปีงบประมาณ	แผน	1	100	1	100	100	0	01/01/2567	31/08/2567	20,000	0	พระมหาปิยะบุตร ปญญาวฑฒโน, ดร.	วิทยาลัยสงฆ์ พุทธโสธร				
							ผล																
981	โครงการ พัฒนาศักยภาพ บุคลากรด้านการส่งเสริมและ พัฒนาศาสนาและศิลป วัฒนธรรม	4.1	4.1.1	4.1.1	3	โครงการจบ ในปีงบประมาณ	แผน	1	40	1	0	0	0	01/01/2567	30/04/2567	20,000	0	ผศ. ดร. ฐริทัต ศรี อร่าม	วิทยาลัยสงฆ์ พุทธโสธร				
							ผล																
982	โครงการอนุรักษ์ สืบสาน ประเพณีส่งเสริมพระพุทธ ศาสนา ศิลปวัฒนธรรม และ ภูมิปัญญาท้องถิ่น กิจกรรมตั้ง ธรรมหลวงเวียงละกอน (เทศน์ มหาชาติ) จังหวัดลำปาง	4.1	4.1.1	4.1.1	3	โครงการต่อเนื่อง	แผน	1	0	0	0	0	0	01/12/2566	28/02/2567	150,000	50,000	ผศ. ณรงค์ บัดแก้ว	วิทยาลัยสงฆ์ นครลำปาง				
							ผล																

* คำว่า "การผลิตบัณฑิต" หมายถึง 1.สนับสนุนการผลิตบัณฑิต 2.บริการวิชาการ 3.ทำนุบำรุงศิลปวัฒนธรรม

ลำดับ ที่	ชื่อโครงการ	เป้า ประ สงค์	ตัว ชี้ วัด	กล ยุทธ์	การผลิต บัณฑิต *	ลักษณะ โครงการ	แผนการดำเนินการ										ชื่อ ผู้รับผิดชอบ โครงการ	ส่วนกลาง/ วิทยาเขต/ วิทยาลัยสงฆ์			
							แผน	ตัวชี้วัดเชิงปริมาณ			ตัวชี้วัดเชิงคุณภาพ		ตัวชี้วัดเชิงเวลา		งบประมาณ 2566 ไปพลางก่อน				งบ ในงบ	งบ นอกงบ	
								จำนวน โครงการ	จำนวน ผู้เข้าร่วม โครงการ	จำนวน ครั้งที่ จัด	ผู้เข้าร่วมมี ความรู้ ความเข้าใจเพิ่มขึ้น	ความพึงพอใจ ของผู้เข้าร่วม โครงการ	โครงการ แล้วเสร็จ ตามเวลาที่ กำหนด	กำหนดวัน							
														ว/ด/ป							ว/ด/ป
(โครงการ)	(คน)	(ครั้ง)	(ร้อยละ)	(ร้อยละ)	(ร้อยละ)	เริ่มต้น	สิ้นสุด														
983	โครงการอนุรักษ์ สืบสาน ประเพณีส่งเสริมพระพุทธ ศาสนา ศิลปวัฒนธรรม และ ภูมิปัญญาท้องถิ่น กิจกรรมไหว้ สาบารมีหลวงปู่เกษม เขมโก	4.2	4.2.1	4.2.1	3	โครงการต่อเนื่อง	แผน	1	0	0	0	0	0	01/11/2566	30/12/2566	50,000	ดร.จีรศักดิ์ ปิ่นลำ	วิทยาลัยสงฆ์ นครลำปาง			
							ผล														
984	โครงการอนุรักษ์ สืบสาน ประเพณีส่งเสริมพระพุทธ ศาสนา ศิลปวัฒนธรรม และ ภูมิปัญญาท้องถิ่น กิจกรรมรดน้ำ ดำหัวปีใหม่เมือง	4.2	4.2.1	4.2.1	3	โครงการต่อเนื่อง	แผน	1	0	0	0	0	0	01/04/2567	30/04/2567	50,000	ผศ.ณรงค์ ปัดแก้ว	วิทยาลัยสงฆ์ นครลำปาง			
							ผล														
985	โครงการเสริมสร้างภาคีเครือข่าย ความร่วมมือทางวิชาการ วัฒนธรรมและวิจัย	4.2	4.2.1	4.2.1	-	โครงการต่อเนื่อง	แผน	1	0	0	0	0	16/10/2566	16/10/2567	40,000	0	พระครูสังฆรักษ์เร วัฒน์ เรวโต	วิทยาลัยสงฆ์ เชียงราย			
							ผล														
986	โครงการจาริกบุญพุทธสถาน เมืองเชียงราย	4.2	4.2.1	4.2.1	-	โครงการต่อเนื่อง	แผน	1	0	0	0	0	16/10/2566	16/10/2567	80,000	0	พระครูสังฆรักษ์เร วัฒน์ เรวโต	วิทยาลัยสงฆ์ เชียงราย			
							ผล														
987	โครงการนิตยสารเนื่องในวัน สำคัญทางพระพุทธศาสนาและ วันสำคัญของชาติ	4.2	4.2.1	4.2.1	-	โครงการต่อเนื่อง	แผน	1	0	0	0	0	16/10/2566	16/10/2567	37,000	0	พระครูสังฆรักษ์เร วัฒน์ เรวโต	วิทยาลัยสงฆ์ เชียงราย			
							ผล														

* คำว่า "การผลิตบัณฑิต" หมายถึง 1.สนับสนุนการผลิตบัณฑิต 2.บริการวิชาการ 3.ทำนุบำรุงศิลปวัฒนธรรม

ลำดับ ที่	ชื่อโครงการ	เป้า ประสงค์	ตัว ชี้ วัด	กล ยุทธ์	การผลิต บัณฑิต *	ลักษณะ โครงการ	แผนการดำเนินการ										ชื่อ ผู้รับผิดชอบ โครงการ	ส่วนกลาง/ วิทยาเขต/ วิทยาลัยสงฆ์	
							ตัวชี้วัดเชิงปริมาณ			ตัวชี้วัดเชิงคุณภาพ		ตัวชี้วัดเชิงเวลา		งบประมาณ 2566 ไปพลางก่อน		ชื่อ			ส่วนกลาง/ วิทยาเขต/ วิทยาลัยสงฆ์
							จำนวน โครงการ	จำนวน ผู้เข้าร่วม โครงการ	จำนวน ครั้งที่ จัด	ผู้เข้าร่วมมี ความรู้ ความเข้าใจ เพิ่มขึ้น	ความพึงพอใจ ของผู้เข้าร่วม โครงการ	โครงการ แล้วเสร็จ ตามเวลาที่ กำหนด	กำหนดวัน						
													(โครงการ)	(คน)	(ครั้ง)	(ร้อยละ)			(ร้อยละ)
988	โครงการปฏิบัติวิปัสสนา กรรมฐานสำหรับประชาชนร่วม ใจเฉลิมพระเกียรติ	4.2	4.2.1	4.2.1	-	โครงการต่อ เนื่อง	แผน	1	0	0	0	0	0	16/10/2566	16/10/2567	40,000	0	พระครูสังฆรักษ์เร วัฒน์ เรวโต	วิทยาลัยสงฆ์ เชียงราย
							ผล												
989	โครงการสืบสานศิลปวัฒนธรรม ท้องถิ่น	4.2	4.2.1	4.2.1	3	โครงการ ประจำปี	แผน	1	200	1	0	0	0	01/03/2567	30/04/2567	30,000	0	สำนักงาน วิทยาลัย	วิทยาลัยสงฆ์ ศรีสะเกษ
							ผล												
990	โครงการสักการบูชา พิธีวาง พวงมาลาเนื่องในวันปิยมหาราช	4.2	4.2.1	4.2.1	3	โครงการ ประจำปี	แผน	1	70	0	0	0	0	23/10/2566	23/10/2566	10,000	0	สำนักงาน วิทยาลัย	วิทยาลัยสงฆ์ ศรีสะเกษ
							ผล												
991	โครงการจัดนิทรรศการเนื่องใน วันสำคัญทางพระพุทธศาสนา	4.1	4.1.1	4.1.1	3	โครงการต่อ เนื่อง	แผน	1	200	1	0	0	0	01/02/2567	30/03/2567	33,000	0	สำนักงาน วิทยาลัย	วิทยาลัยสงฆ์ ศรีสะเกษ
							ผล												
992	โครงการส่งเสริม สืบสาน และ อนุรักษ์ประเพณีไทย	4.1	4.1.1	4.1.1	-	โครงการ ประจำปี	แผน	1	100	1	0	0	0	01/04/2567	30/09/2567	50,000	0	พระมหาพิพัฒน์ พงศ์ ฐิตมโม, ดร.	วิทยาลัยสงฆ์ ราชบุรี
							ผล												
993	โครงการสืบสาน รักษา และ ต่อยอดศิลปวัฒนธรรมพื้นถิ่น ราชบุรีเชิงสร้างสรรค์	4.1	4.1.1	4.1.1	3	โครงการต่อ เนื่อง	แผน	1	130	1	0	0	0	01/04/2567	30/09/2567	60,000	0	พระครูปลัดสุรวุฒิ สิริวิฑฒโก, ดร.	วิทยาลัยสงฆ์ ราชบุรี
							ผล												
994	โครงการ "พุทธปัญญารวมใจ ทำ บุญปีใหม่"	4.2	4.2.1	4.2.1	3	โครงการต่อ เนื่อง	แผน	1	300	1	0	0	0	24/10/2566	24/10/2567	50,000	0	สำนักงานวิชาการ	วิทยาลัยสงฆ์ พุทธปัญญาศรี
							ผล												

* คำว่า "การผลิตบัณฑิต" หมายถึง 1.สนับสนุนการผลิตบัณฑิต 2.บริการวิชาการ 3.ทำนุบำรุงศิลปวัฒนธรรม

ลำดับ ที่	ชื่อโครงการ	เป้า ประสงค์	ตัว ชี้ วัด	กล ยุทธ์	การผลิต บัณฑิต *	ลักษณะ โครงการ	แผนการดำเนินการ										งบประมาณ 2566 ไปกลางก่อน	ชื่อ ผู้รับผิดชอบ โครงการ	ส่วนกลาง/ วิทยาเขต/ วิทยาลัยสงฆ์		
							ตัวชี้วัดเชิงปริมาณ			ตัวชี้วัดเชิงคุณภาพ		ตัวชี้วัดเชิงเวลา		กำหนดวัน		โครงการ แล้วเสร็จ ตามเวลาที่ กำหนด				ในงบ	นอกงบ
							จำนวน โครงการ	จำนวน ผู้เข้าร่วม โครงการ	จำนวน ครั้งที่ จัด	ผู้เข้าร่วมมี ความรู้ ความเข้าใจ เพิ่มขึ้น	ความพึงพอใจ ของผู้เข้าร่วม โครงการ	โครงการ แล้วเสร็จ ตามเวลาที่ กำหนด	ว/ด/ป								
							(โครงการ)	(คน)	(ครั้ง)	(ร้อยละ)	(ร้อยละ)	(ร้อยละ)	เริ่มต้น	สิ้นสุด	ในงบ	นอกงบ					
																	ทวารวดี				
995	โครงการส่งเสริมสุขภาพของบุคลากร	4.2	4.2.1	4.2.1	-	โครงการใหม่	แผน	1	0	0	0	0	0	24/10/2566	24/10/2567	50,000	0	สำนักงาน วิทยาลัย	วิทยาลัยสงฆ์ พุทธปัญญาศรี ทวารวดี		
							ผล														
996	โครงการส่งเสริมวันสำคัญทางพระพุทธศาสนา "กิจกรรมแห่เทียนเข้าพรรษา"	4.2	4.2.1	4.2.1	3	โครงการต่อเนื่อง	แผน	1	300	0	0	0	0	19/07/2567	20/07/2567	30,000	0	นางเครือวัลย์ มโนรัตน์	วิทยาลัยสงฆ์ฟอ ขุนผาเมือง		
							ผล														
997	โครงการส่งเสริมศิลปวัฒนธรรม "ทอดกฐินสามัคคี"	4.2	4.2.1	4.2.1	3	โครงการต่อเนื่อง	แผน	1	420	0	0	0	0	22/11/2566	22/11/2566	83,200	0	ผศ.เฉลียว รอด เขียว	วิทยาลัยสงฆ์ฟอ ขุนผาเมือง		
							ผล														
998	โครงการวันสำคัญแห่งชาติ "กิจกรรมวัน ร.9"	4.2	4.2.1	4.2.1	3	โครงการต่อเนื่อง	แผน	1	200	0	0	0	0	05/12/2566	05/12/2566	30,000	0	พระมนูศักดิ์ อุ ตตโร	วิทยาลัยสงฆ์ฟอ ขุนผาเมือง		
							ผล														
999	โครงการวันบูรพาจารย์	4.2	4.2.1	4.2.1	3	โครงการต่อเนื่อง	แผน	1	0	0	0	0	0	01/08/2567	30/08/2567	70,000	0	ดร.สนุก สิงห์ มาตร	วิทยาลัยสงฆ์ ร้อยเอ็ด		
							ผล														
1000	โครงการสืบสาน รักษาและต่อยอดศิลปวัฒนธรรมทางพระพุทธศาสนา	4.2	4.2.1	4.2.1	3	โครงการต่อเนื่อง	แผน	1	0	0	0	0	0	01/08/2567	25/09/2567	30,000	0	พระครูปริยัติ วรมณี,ผศ.	วิทยาลัยสงฆ์ ร้อยเอ็ด		
							ผล														

* คำว่า "การผลิตบัณฑิต" หมายถึง 1.สนับสนุนการผลิตบัณฑิต 2.บริการวิชาการ 3.ทำนุบำรุงศิลปวัฒนธรรม

ลำดับ ที่	ชื่อโครงการ	เป้า ประสงค์	ตัว ชี้ วัด	กล ยุทธ์	การผลิต บัณฑิต *	ลักษณะ โครงการ	แผนการดำเนินการ										ชื่อ ผู้รับผิดชอบ โครงการ	ส่วนกลาง/ วิทยาเขต/ วิทยาลัยสงฆ์	
							ตัวชี้วัดเชิงปริมาณ			ตัวชี้วัดเชิงคุณภาพ		ตัวชี้วัดเชิงเวลา		งบประมาณ 2566 ไปพลางก่อน		ชื่อ			ส่วนกลาง/ วิทยาเขต/ วิทยาลัยสงฆ์
							จำนวน โครงการ	จำนวน ผู้เข้าร่วม โครงการ	จำนวน ครั้งที่ จัด	ผู้เข้าร่วมมี ความรู้ ความเข้าใจ เพิ่มขึ้น	ความพึงพอใจ ของผู้เข้าร่วม โครงการ	โครงการ แล้วเสร็จ ตามเวลาที่ กำหนด	กำหนดวัน						
													(โครงการ)	(คน)	(ครั้ง)	(ร้อยละ)			(ร้อยละ)
1001	โครงการสาธยายพระไตรปิฎก เฉลิมพระเกียรติ	4.1	4.1.1	4.1.1	2	โครงการต่อเนื่อง	แผน	1	0	0	0	0	0	01/01/2567	29/02/2567	30,000	0	ดร.สนุก สิงห์ มาตร	วิทยาลัยสงฆ์ ร้อยเอ็ด
							ผล												
1002	โครงการโครงการส่งเสริม อนุรักษ์ศิลปวัฒนธรรมท้องถิ่น : บุญผะเหวดเทศน์มหาชาติ	4.2	4.2.1	4.2.1	3	โครงการต่อเนื่อง	แผน	1	0	0	0	0	0	01/02/2567	15/03/2567	40,000	20,000	พระมหาวิฑูรย์ สี ทธิเมธี,ดร	วิทยาลัยสงฆ์ ชัยภูมิ
							ผล												
1003	โครงการพัฒนาหมู่บ้านรักษาศิล 5	4.2	4.2.1	4.2.1	1,2,3	โครงการต่อเนื่อง	แผน	1	0	0	0	0	0	16/10/2566	16/10/2566	20,000	20,000	พระมหาสังคม ชยานนโท,ดร.	วิทยาลัยสงฆ์ ชัยภูมิ
							ผล												
1004	: โครงการส่งเสริมกิจกรรมวัน สำคัญทางพระพุทธศาสนาและ วันสำคัญของชาติ	4.2	4.2.1	4.2.1	1,3	โครงการต่อเนื่อง	แผน	1	0	0	0	0	0	01/01/2567	30/09/2567	40,000	0	พระมหาวิฑูรย์ สี ทธิเมธี,ดร	วิทยาลัยสงฆ์ ชัยภูมิ
							ผล												
1005	โครงการวันไหว้ครู	4.1	4.1.1	4.1.1	1	โครงการประจำปี	แผน	1	0	0	0	0	0	01/06/2567	30/07/2567	13,330	0	พระครูพิฑูรนครา ภริรักษ์, ดร.	วิทยาลัยสงฆ์ พิจิตร
							ผล												
1006	โครงการสืบสานทำนุบำรุงศิลป วัฒนธรรม (แหล่งเรียนรู้) สัญจร	4.2	4.2.1	4.2.1	2	โครงการต่อเนื่อง	แผน	1	0	0	0	0	0	01/06/2567	30/09/2567	20,000	0	ดร.สุวิทย์ สอน เล็ก	วิทยาลัยสงฆ์ พิจิตร
							ผล												

* คำว่า "การผลิตบัณฑิต" หมายถึง 1.สนับสนุนการผลิตบัณฑิต 2.บริการวิชาการ 3.ทำนุบำรุงศิลปวัฒนธรรม

ลำดับ ที่	ชื่อโครงการ	เป้า ประสงค์	ตัว ชี้ วัด	กล ยุทธ์	การผลิต บัณฑิต *	ลักษณะ โครงการ	แผนการดำเนินการ										ชื่อ ผู้รับผิดชอบ โครงการ	ส่วนกลาง/ วิทยาเขต/ วิทยาลัยสงฆ์					
							แผน	ตัวชี้วัดเชิงปริมาณ			ตัวชี้วัดเชิงคุณภาพ		ตัวชี้วัดเชิงเวลา		งบประมาณ 2566 ไปกลางก่อน				ชื่อ	ส่วนกลาง/ วิทยาเขต/ วิทยาลัยสงฆ์			
								จำนวน โครงการ	จำนวน ผู้เข้าร่วม โครงการ	จำนวน ครั้งที่ จัด	ผู้เข้าร่วมมี ความรู้ ความเข้าใจ เพิ่มขึ้น	ความพึงพอใจ ของผู้เข้าร่วม โครงการ	โครงการ แล้วเสร็จ ตามเวลาที่ กำหนด	กำหนดวัน							ในงบ	นอกงบ	
														ว/ด/ป									ว/ด/ป
(โครงการ)	(คน)	(ครั้ง)	(ร้อยละ)	(ร้อยละ)	(ร้อยละ)	เริ่มต้น	สิ้นสุด																
1007	โครงการเนื่องในวันสำคัญทาง พระพุทธศาสนา และประเทศ ชาติ	4.2	4.2.1	4.2.1	2	โครงการต่อ เนื่อง	แผน	1	0	0	0	0	0	01/01/2567	30/09/2567	26,660	0	พระครูพิจิตร วรวาท, ดร.	วิทยาลัยสงฆ์ พิจิตร				
							ผล																
1008	โครงการสืบสานมรดกทาง วัฒนธรรมทางสายน้ำ "หนอง หันตรา"	4.2	4.2.1	4.2.1	3	โครงการต่อ เนื่อง	แผน	1	0	0	0	0	0	01/08/2567	31/08/2567	33,340	0	พระราชสิทธิเวที, รศ.ดร.	วิทยาลัยสงฆ์ พิจิตร				
							ผล																
1009	โครงการเพื่อการพัฒนาแหล่ง ท่องเที่ยวทางวัฒนธรรม	4.2	4.2.1	4.2.1	3	โครงการต่อ เนื่อง	แผน	1	1,000	1	50	50	0	01/11/2566	30/11/2566	32,000	0	พระครูโกศลธร รमानุสิฐ, ดร.	วิทยาลัยสงฆ์ สุพรรณบุรีศรี สุวรรณภูมิ				
							ผล																
1010	โครงการบรรพชาสามเณรเฉลิม พระเกียรติจำนวน 50 รูป	4.2	4.2.1	4.2.1	3	โครงการต่อ เนื่อง	แผน	1	100	1	95	95	0	01/04/2567	30/04/2567	22,000	0	พระครูโกศลธร รमानุสิฐ, ดร.	วิทยาลัยสงฆ์ สุพรรณบุรีศรี สุวรรณภูมิ				
							ผล																
1011	โครงการจัดนิทรรศการเนื่องใน วันสำคัญทางพระพุทธศาสนา	4.1	4.1.1	4.1.1	3	โครงการต่อ เนื่อง	แผน	1	500	3	40	40	0	01/02/2567	31/08/2567	31,700	0	พระครูโสภณวีรวิ นวัตร, ผศ.ดร. , พระครูใบฎีกา ศักดิ์คณัย สมนจิต โต, ดร.	วิทยาลัยสงฆ์ สุพรรณบุรีศรี สุวรรณภูมิ				
							ผล																

* คำว่า "การผลิตบัณฑิต" หมายถึง 1.สนับสนุนการผลิตบัณฑิต 2.บริการวิชาการ 3.ทำนุบำรุงศิลปวัฒนธรรม

ลำดับ ที่	ชื่อโครงการ	เป้า ประสงค์	ตัว ชี้ วัด	กล ยุทธ์	การผลิ ต บัณฑิต *	ลักษณะ โครงการ	แผนการดำเนินการ										ชื่อ ผู้รับผิดชอบ โครงการ	ส่วนกลาง/ วิทยาเขต/ วิทยาลัยสงฆ์		
								ตัวชี้วัดเชิงปริมาณ			ตัวชี้วัดเชิงคุณภาพ		ตัวชี้วัดเชิงเวลา		งบประมาณ 2566 ไปพลางก่อน				ชื่อ	ส่วนกลาง/ วิทยาเขต/ วิทยาลัยสงฆ์
								จำนวน โครงการ	จำนวน ผู้เข้าร่วม โครงการ	จำนวน ครั้งที่ จัด	ผู้เข้าร่วมมี ความรู้ ความเข้าใจ เพิ่มขึ้น	ความพึงพอใจ ของผู้เข้าร่วม โครงการ	โครงการ แล้วเสร็จ ตามเวลาที่ กำหนด	กำหนดวัน						
														(โครงการ)	(คน)	(ครั้ง)				
1012	โครงการส่งเสริมสืบสานอนุรักษ์ศิลปวัฒนธรรมและภูมิปัญญาท้องถิ่น	4.2	4.2.1	4.2.1	3	โครงการต่อเนื่อง	แผน	1	500	3	98	98	0	01/08/2567	31/08/2567	54,500	0	สำนักงานวิชาการ	วิทยาลัยสงฆ์ สุพรรณบุรีศรี สุพรรณภูมิ	
							ผล													
1013	โครงการอนุรักษ์อัตลักษณ์ชุมชนพื้นถิ่นด้วยวิถีพุทธ	4.1	4.1.1	4.1.1	3	โครงการต่อเนื่อง	แผน	1	500	1	98	98	0	01/08/2567	31/08/2567	54,000	0	พระครูโสภณวีระ นวัตร, ผศ.ดร. , ดร.เพ็ญพรรณ เพื่อองฟูลอย	วิทยาลัยสงฆ์ สุพรรณบุรีศรี สุพรรณภูมิ	
							ผล													
1014	โครงการอนุรักษ์การ แสดงมโนราห์คุณธรรมร่วมกับ ภาคีเครือข่าย	4.2	4.2.1	4.2.1	3	โครงการต่อเนื่อง	แผน	1	150	2	57	57	0	30/11/2566	31/05/2567	15,400	0	พระมหาดิลกรัตน์ ฐิตจาโร	วิทยาลัยสงฆ์ สุราษฎร์ธานี	
							ผล													
1015	โครงการเฉลิมพระเกียรติ	4.2	4.2.1	4.2.1	3	โครงการต่อเนื่อง	แผน	1	200	6	43	43	0	01/12/2566	31/08/2567	13,400	0	นางสาวพิมพ์ ประภา อานนท ล	วิทยาลัยสงฆ์ สุราษฎร์ธานี	
							ผล													
1016	โครงการส่งเสริม สืบสาน และ อนุรักษ์ประเพณีไทย	4.1	4.1.1	4.1.1	3	โครงการต่อเนื่อง	แผน	1	400	5	95	95	0	29/10/2566	31/08/2567	100,000	0	พระครูเนกขัม มธรรมาทร,ดร. และงานกิจการ นิสิต	วิทยาลัยสงฆ์ สุราษฎร์ธานี	
							ผล													

* คำว่า "การผลิตบัณฑิต" หมายถึง 1.สนับสนุนการผลิตบัณฑิต 2.บริการวิชาการ 3.ทำนุบำรุงศิลปวัฒนธรรม

ลำดับ ที่	ชื่อโครงการ	เป้า ประสงค์	ตัว ชี้ วัด	กล ยุทธ์	การผลิต บัณฑิต *	ลักษณะ โครงการ	แผนการดำเนินการ										ชื่อ ผู้รับผิดชอบ โครงการ	ส่วนกลาง/ วิทยาเขต/ วิทยาลัยสงฆ์			
							แผน	ตัวชี้วัดเชิงปริมาณ			ตัวชี้วัดเชิงคุณภาพ		ตัวชี้วัดเชิงเวลา		งบประมาณ 2566 ไปพลางก่อน				งบ ในงบ	งบ นอกงบ	
								จำนวน โครงการ	จำนวน ผู้เข้าร่วม โครงการ	จำนวน ครั้งที่ จัด	ผู้เข้าร่วมมี ความรู้ ความเข้าใจ เพิ่มขึ้น	ความพึงพอใจ ของผู้เข้าร่วม โครงการ	โครงการ แล้วเสร็จ ตามเวลาที่ กำหนด	กำหนดวัน							
														ว/ด/ป							ว/ด/ป
(โครงการ)	(คน)	(ครั้ง)	(ร้อยละ)	(ร้อยละ)	(ร้อยละ)	เริ่มต้น	สิ้นสุด														
1017	โครงการเผยแผ่วันสำคัญทาง พระพุทธศาสนา	4.2	4.2.1	4.2.1	3	โครงการ ประจำปี	แผน	1	150	0	0	0	0	01/01/2567	31/08/2567	30,000	0	พระมหาภูมิจัย วุ ฒิไชโย	วิทยาลัยสงฆ์ ระยอง		
							ผล														
1018	โครงการเทศน์มหาชาติ	4.1	4.1.1	4.1.1	3	โครงการ ประจำปี	แผน	1	200	0	0	0	0	01/10/2566	31/12/2566	11,000	25,000	พระครูปริยัติสุ วัฒนาภรณ์,ดร.	วิทยาลัยสงฆ์ ระยอง		
							ผล														
1019	โครงการส่งเสริมอนุรักษ์ ประเพณีและวัฒนธรรม	4.1	4.1.1	4.1.1	3	โครงการ ประจำปี	แผน	1	150	0	0	0	10/10/2566	30/04/2567	5,000	25,000	อ.กฤษณะ เขียว เวช	วิทยาลัยสงฆ์ ระยอง			
							ผล														
1020	โครงการส่งเสริมการท่องเที่ยว เชิงพุทธ	4.2	4.2.1	4.2.1	3	โครงการจบ ในปีงบ ประมาณ	แผน	1	269	1	80	80	100	01/10/2566	30/12/2566	36,660	0	นายประสาน เจริญศรี	วิทยาลัยสงฆ์ ชลบุรี		
							ผล														
1021	โครงการจัดนิทรรศการเนื่องใน วันสำคัญทางพระพุทธศาสนา	4.2	4.2.1	4.2.1	3	โครงการจบ ในปีงบ ประมาณ	แผน	1	269	1	80	80	100	01/01/2567	30/03/2567	33,330	0	นายประสาน เจริญศรี	วิทยาลัยสงฆ์ ชลบุรี		
							ผล														
1022	โครงการบรรพชาสามเณรภาค ฤดูร้อน เฉลิมพระเกียรติฯ	4.2	4.2.1	4.2.1	3	โครงการจบ ในปีงบ ประมาณ	แผน	1	50	1	100	100	100	01/04/2567	30/06/2567	56,660	0	นายประสาน เจริญศรี	วิทยาลัยสงฆ์ ชลบุรี		
							ผล														

* คำว่า "การผลิตบัณฑิต" หมายถึง 1.สนับสนุนการผลิตบัณฑิต 2.บริการวิชาการ 3.ทำนุบำรุงศิลปวัฒนธรรม

ลำดับ ที่	ชื่อโครงการ	เป้า ประสงค์	ตัว ชี้ วัด	กล ยุทธ์	การผลิต บัณฑิต *	ลักษณะ โครงการ	แผนการดำเนินการ										ชื่อ ผู้รับผิดชอบ โครงการ	ส่วนกลาง/ วิทยาเขต/ วิทยาลัยสงฆ์	
							ตัวชี้วัดเชิงปริมาณ			ตัวชี้วัดเชิงคุณภาพ		ตัวชี้วัดเชิงเวลา		งบประมาณ 2566 ไปพลางก่อน		ชื่อ			ส่วนกลาง/ วิทยาเขต/ วิทยาลัยสงฆ์
							จำนวน โครงการ	จำนวน ผู้เข้าร่วม โครงการ	จำนวน ครั้งที่ จัด	ผู้เข้าร่วมมี ความรู้ ความเข้าใจ เพิ่มขึ้น	ความพึงพอใจ ของผู้เข้าร่วม โครงการ	โครงการ แล้วเสร็จ ตามเวลาที่ กำหนด	กำหนดวัน						
													(โครงการ)	(คน)	(ครั้ง)	(ร้อยละ)			(ร้อยละ)
1023	โครงการจัดทำห้องพุทธศิลป์เพื่อ การเรียนรู้และเผยแพร่พระพุทธ ศาสนา ศิลปวัฒนธรรม ประเพณีและภูมิปัญญาท้องถิ่น	4.1	4.1.1	4.1.1	3	โครงการจบ ในปีงบประมาณ	แผน	1	269	1	80	80	100	01/01/2567	30/03/2567	50,000	0	นายประสาน เจริญศรี	วิทยาลัยสงฆ์ ชลบุรี
							ผล												
1024	โครงการส่งเสริมกิจกรรมทำ บุญศิลปะและวัฒนธรรม (ธรรม ยาตรา)	4.2	4.2.1	4.2.1	3	โครงการจบ ในปีงบประมาณ	แผน	1	150	1	80	80	100	25/02/2567	25/02/2567	43,300	0	อาจารย์ ประจำหลักสูตร พุทธศาสตร์ บัณฑิต/มหา บัณฑิต และหลัก สูตรรัฐประศาสน ศาสตร์บัณฑิต	วิทยาลัยสงฆ์ จันทบุรี
							ผล												
1025	โครงการเนื่องในวันสำคัญทาง พุทธศาสนา และประเทศชาติ (วันลอยกระทง)	4.2	4.2.1	4.2.1	3	โครงการจบ ในปีงบประมาณ	แผน	1	75	1	0	0	100	25/11/2566	27/11/2566	30,000	0	อาจารย์ ประจำหลักสูตร พุทธศาสตร์ บัณฑิต สาขา วิชาการจัดการ เชิงพุทธ และหลัก สูตรรัฐประศาสน ศาสตร์บัณฑิต	วิทยาลัยสงฆ์ จันทบุรี
							ผล												

* คำว่า "การผลิตบัณฑิต" หมายถึง 1.สนับสนุนการผลิตบัณฑิต 2.บริการวิชาการ 3.ทำนุบำรุงศิลปวัฒนธรรม

ลำดับ ที่	ชื่อโครงการ	เป้า ประสงค์	ตัว ชี้ วัด	กล ยุทธ์	การผลิต บัณฑิต *	ลักษณะ โครงการ	แผนการดำเนินการ										ชื่อ ผู้รับผิดชอบ โครงการ	ส่วนกลาง/ วิทยาเขต/ วิทยาลัยสงฆ์			
							แผน	ตัวชี้วัดเชิงปริมาณ			ตัวชี้วัดเชิงคุณภาพ		ตัวชี้วัดเชิงเวลา		งบประมาณ 2566 ไปพลางก่อน				ชื่อ	ส่วนกลาง/ วิทยาเขต/ วิทยาลัยสงฆ์	
								จำนวน โครงการ	จำนวน ผู้เข้าร่วม โครงการ	จำนวน ครั้งที่ จัด	ผู้เข้าร่วมมี ความรู้ ความเข้าใจ เพิ่มขึ้น	ความพึงพอใจ ของผู้เข้าร่วม โครงการ	โครงการ แล้วเสร็จ ตามเวลาที่ กำหนด	กำหนดวัน							
														ว/ด/ป							ว/ด/ป
(โครงการ)	(คน)	(ครั้ง)	(ร้อยละ)	(ร้อยละ)	(ร้อยละ)	เริ่มต้น	สิ้นสุด														
1026	โครงการเทศน์มหาชาติเวสสันดร ชาดก	4.1	4.1.1	4.1.1	3	โครงการ ประจำปี	แผน	1	200	1	0	0	0	20/11/2566	20/11/2566	5,000	0	พระครูวิहार กิจจานุยุต	หน่วยวิทย บริการวิทยาลัย สงฆ์พุทธชินราช วัดหมอนไม้ อ. เมือง จ. อุตรดิตถ์		
							ผล														
1027	โครงการครบรอบหน่วย	4.2	4.2.1	4.2.1	3	โครงการต่อ เนื่อง	แผน	1	200	1	0	0	0	05/06/2567	05/06/2567	20,000	0	พระครูวิहार กิจจานุยุต	หน่วยวิทย บริการวิทยาลัย สงฆ์พุทธชินราช วัดหมอนไม้ อ. เมือง จ. อุตรดิตถ์		
							ผล														
1028	โครงการวันภาษาไทยแห่งชาติ	4.1	4.1.1	4.1.1	3	โครงการ ประจำปี	แผน	1	200	1	0	0	0	29/07/2567	29/07/2567	5,000	0	พระครูวิहार กิจจานุยุต	หน่วยวิทย บริการวิทยาลัย สงฆ์พุทธชินราช วัดหมอนไม้ อ. เมือง จ. อุตรดิตถ์		
							ผล														

* คำว่า "การผลิตบัณฑิต" หมายถึง 1.สนับสนุนการผลิตบัณฑิต 2.บริการวิชาการ 3.ทำนุบำรุงศิลปวัฒนธรรม

ลำดับ ที่	ชื่อโครงการ	เป้า ประสงค์	ตัว ชี้ วัด	กล ยุทธ์	การผลิต บัณฑิต *	ลักษณะ โครงการ	แผนการดำเนินการ										งบประมาณ 2566 ไปพลางก่อน	ชื่อ ผู้รับผิดชอบ โครงการ	ส่วนกลาง/ วิทยาเขต/ วิทยาลัยสงฆ์		
							ตัวชี้วัดเชิงปริมาณ			ตัวชี้วัดเชิงคุณภาพ		ตัวชี้วัดเชิงเวลา		กำหนดวัน		โครงการ แล้วเสร็จ ตามเวลาที่ กำหนด				ในงบ	นอกงบ
							จำนวน โครงการ	จำนวน ผู้เข้าร่วม โครงการ	จำนวน ครั้งที่ จัด	ผู้เข้าร่วมมี ความรู้ ความเข้าใจ เพิ่มขึ้น	ความพึงพอใจ ของผู้เข้าร่วม โครงการ	โครงการ แล้วเสร็จ ตามเวลาที่ กำหนด	ว/ด/ป								
							(โครงการ)	(คน)	(ครั้ง)	(ร้อยละ)	(ร้อยละ)	(ร้อยละ)	เริ่มต้น	สิ้นสุด							
1029	โครงการส่งเสริมและอนุรักษ์ ศิลปวัฒนธรรมท้องถิ่น	4.2	4.2.1	4.2.1	-	โครงการจบ ในปีงบประมาณ	แผน	1	0	0	0	0	0	01/10/2566	30/09/2567	31,130	0	วิทยาลัยสงฆ์ กาญจนบุรี ศรี ไพบูลย์	วิทยาลัยสงฆ์ กาญจนบุรี ศรี ไพบูลย์		
1030	โครงการสืบสานการเทศน์ มหาชาติทำนองหลวง	4.1	4.1.1	4.1.1	3	โครงการต่อเนื่อง	แผน	1	250	1	100	100	100	04/08/2567	20/09/2567		300,000	พระธรรมวชิรา จารย์	มหาวิชราลงกร ณบาลีเถรวาท วิทยาลัย		
ยุทธศาสตร์ที่ 5 พัฒนาระบบการบริหารจัดการองค์กรตามหลักธรรมาภิบาล														11,379,563	8,333,385						
1031	โครงการให้ความรู้และทักษะ ด้านการประกันคุณภาพการ ศึกษา	5.3	5.3.3	5.3.3	1	โครงการจบ ในปีงบประมาณ	แผน	1	0	0	0	0	0	01/02/2567	28/02/2567	33,330	0	นายประเสริฐ คำ นวล	กองกิจการนิสิต		
1032	โครงการจัดทำแผนปฏิบัติการ ประจำปี 2567	5.3	5.3.2	5.3.2	1	โครงการจบ ในปีงบประมาณ	แผน	1	50	1	80	80	0	10/10/2566	10/10/2566	83,330	0	กองกิจการ วิทยาเขต	กองกิจการ วิทยาเขต		
1033	โครงการประชุมสัมมนาผู้บริหาร วิทยาเขต วิทยาลัยสงฆ์ ประจำปีงบประมาณ พ.ศ. 2567	5.3	5.3.2	5.3.2	1	โครงการจบ ในปีงบประมาณ	แผน	1	0	0	0	0	0	01/01/2567	31/03/2567	50,000	0	กองกิจการ วิทยาเขต	กองกิจการ วิทยาเขต		

* คำว่า "การผลิตบัณฑิต" หมายถึง 1.สนับสนุนการผลิตบัณฑิต 2.บริการวิชาการ 3.ทำนุบำรุงศิลปวัฒนธรรม

ลำดับ ที่	ชื่อโครงการ	เป้า ประสงค์	ตัว ชี้ วัด	กล ยุทธ์	การผลิต บัณฑิต *	ลักษณะ โครงการ	แผนการดำเนินการ										ชื่อ ผู้รับผิดชอบ โครงการ	ส่วนกลาง/ วิทยาเขต/ วิทยาลัยสงฆ์	
							ตัวชี้วัดเชิงปริมาณ			ตัวชี้วัดเชิงคุณภาพ		ตัวชี้วัดเชิงเวลา		งบประมาณ 2566 ไปกลางก่อน		ชื่อ			ส่วนกลาง/ วิทยาเขต/ วิทยาลัยสงฆ์
							จำนวน โครงการ	จำนวน ผู้เข้าร่วม โครงการ	จำนวน ครั้งที่ จัด	ผู้เข้าร่วมมี ความรู้ ความเข้าใจ เพิ่มขึ้น	ความพึงพอใจ ของผู้เข้าร่วม โครงการ	โครงการ แล้วเสร็จ ตามเวลาที่ กำหนด	กำหนดวัน						
													(โครงการ)	(คน)	(ครั้ง)	(ร้อยละ)			(ร้อยละ)
1034	โครงการแก้ไขข้อขัดข้องในการ บริหารจัดการของวิทยาเขต วิทยาลัยสงฆ์	5.3	5.3.2	5.3.2	1	โครงการจบ ในปีงบประมาณ	แผน	1	50	1	80	80	0	01/01/2567	30/09/2567	66,660	0	กองกิจการ วิทยาเขต	กองกิจการ วิทยาเขต
							ผล												
1035	โครงการสัมมนาการบริหาร ความเสี่ยงการบริหารพัสดุภาค รัฐและแนวทางการป้องกัน ทุจริต	5.3	5.3.2	5.3.2	1	โครงการจบ ในปีงบประมาณ	แผน	1	100	1	90	90	0	22/11/2566	30/05/2567		6,660	ผู้อำนวยการกอง คลังและทรัพย์สิน รองผู้อำนวยการ กองฯ กองนิติการ และส่วนที่เกี่ยวข้อง	กองคลังและ ทรัพย์สิน
							ผล												
1036	โครงการสัมมนาแลกเปลี่ยน เรียนรู้ระบบงานการเงิน บัญชี และพัสดุเบื้องต้น	5.3	5.3.2	5.3.2	4	โครงการจบ ในปีงบประมาณ	แผน	1	100	0	0	0	0	22/11/2566	30/05/2567	33,340	0	ผู้อำนวยการกอง คลังและทรัพย์สิน และรองผู้อำนวยการ การกองฯ	กองคลังและ ทรัพย์สิน
							ผล												
1037	โครงการอบรมด้านกฎหมาย สำหรับบุคลากร	5.2	5.2.2	5.2.1, 5.2.2	4	โครงการจบ ในปีงบประมาณ	แผน	1	80	1	100	100	3	01/02/2567	30/04/2567	33,000	0	กองนิติการ สำนัก งานอธิการบดี	กองนิติการ
							ผล												

* คำว่า "การผลิตบัณฑิต" หมายถึง 1.สนับสนุนการผลิตบัณฑิต 2.บริการวิชาการ 3.ทำนุบำรุงศิลปวัฒนธรรม

ลำดับ ที่	ชื่อโครงการ	เป้า ประสงค์	ตัว ชี้ วัด	กล ยุทธ์	การผลิต บัณฑิต *	ลักษณะ โครงการ	แผนการดำเนินการ										ชื่อ ผู้รับผิดชอบ โครงการ	ส่วนกลาง/ วิทยาเขต/ วิทยาลัยสงฆ์					
								ตัวชี้วัดเชิงปริมาณ			ตัวชี้วัดเชิงคุณภาพ		ตัวชี้วัดเชิงเวลา		งบประมาณ 2566 ไปกลางก่อน				ชื่อ	ส่วนกลาง/ วิทยาเขต/ วิทยาลัยสงฆ์			
								จำนวน โครงการ	จำนวน ผู้เข้าร่วม โครงการ	จำนวน ครั้งที่ จัด	ผู้เข้าร่วมมี ความรู้ ความเข้าใจ เพิ่มขึ้น	ความพึงพอใจ ของผู้เข้าร่วม โครงการ	โครงการ แล้วเสร็จ ตามเวลาที่ กำหนด	กำหนดวัน							งบประมาณ	ชื่อ	
														ว/ด/ป									ว/ด/ป
(โครงการ)	(คน)	(ครั้ง)	(ร้อยละ)	(ร้อยละ)	(ร้อยละ)	เริ่มต้น	สิ้นสุด																
1038	โครงการตรวจเยี่ยมงานนิติการ ในส่วนภูมิภาคของมหาวิทยาลัย	5.3	5.3.2	5.3.1, 5.3.2, 5.3.3	2	โครงการจบ ในปีงบประมาณ	แผน	1	100	2	80	80	3	01/04/2567	30/06/2567	33,000	0	กองนิติการ สำนัก งานอธิการบดี	กองนิติการ				
							ผล																
1039	โครงการจัดรายงานประจำปี ของมหาวิทยาลัย	5.2	5.2.1	5.2.1	1	โครงการต่อเนื่อง	แผน	1	100	1	80	80	0	01/10/2566	30/12/2566	50,000	0	พระมหาบัณฑิต ปณิตินิธี,ดร.	กองแผนงาน				
							ผล																
1040	โครงการจัดทำแผนงบประมาณ รายจ่ายประจำปี	5.2	5.2.1	5.2.1	1	โครงการประจำปี	แผน	1	1,000	1	85	85	0	01/10/2566	30/12/2566	100,000	0	พระมหาบัณฑิต ปณิตินิธี,ดร.	กองแผนงาน				
							ผล																
1041	โครงการจัดทำแผนปฏิบัติงาน และแผนการใช้จ่ายงบประมาณ ประจำปี	5.2	5.2.1	5.2.1	1	โครงการต่อเนื่อง	แผน	1	1,000	1	85	85	0	01/10/2566	01/12/2566	100,000	0	พระมหาบัณฑิต ปณิตินิธี,ดร.	กองแผนงาน				
							ผล																
1042	โครงการพัฒนาศักยภาพด้าน ภาษาต่างประเทศแก่บุคลากร กองวิเทศสัมพันธ์	5.2	5.2.1	5.2.2	2	โครงการต่อเนื่อง	แผน	1	10	10	100	100	0	01/10/2566	30/09/2567	7,900	33,000	กองวิเทศสัมพันธ์	กองวิเทศ สัมพันธ์				
							ผล																
1043	โครงการพัฒนาศักยภาพการผลิตสื่อ Motion Graphic ให้ โดนใจกลุ่มเป้าหมาย	5.2	5.2.2	5.2.2	2	โครงการต่อเนื่อง	แผน	1	40	2	250	250	100	23/04/2567	23/04/2567	10,000	0	กองสื่อสาร องค์กร	กองสื่อสาร องค์กร				
							ผล																

* คำว่า "การผลิตบัณฑิต" หมายถึง 1.สนับสนุนการผลิตบัณฑิต 2.บริการวิชาการ 3.ทำนุบำรุงศิลปวัฒนธรรม

ลำดับ ที่	ชื่อโครงการ	เป้า ประสงค์	ตัว ชี้ วัด	กล ยุทธ์	การผลิต บัณฑิต *	ลักษณะ โครงการ	แผนการดำเนินการ										งบประมาณ 2566 ไปพลางก่อน	ชื่อ ผู้รับผิดชอบ โครงการ	ส่วนกลาง/ วิทยาเขต/ วิทยาลัยสงฆ์			
							แผน	ตัวชี้วัดเชิงปริมาณ			ตัวชี้วัดเชิงคุณภาพ		ตัวชี้วัดเชิงเวลา		โครงการ แล้วเสร็จ ตามเวลาที่ กำหนด	กำหนดวัน				ในงบ	นอกงบ	
								จำนวน โครงการ	จำนวน ผู้เข้าร่วม โครงการ	จำนวน ครั้งที่ จัด	ผู้เข้าร่วมมี ความรู้ ความเข้าใจ เพิ่มขึ้น	ความพึงพอใจ ของผู้เข้าร่วม โครงการ	โครงการ แล้วเสร็จ ตามเวลาที่ กำหนด	ว/ด/ป		ว/ด/ป						
																						(โครงการ)
1044	โครงการสร้างอัตลักษณ์องค์กร (MCU Corporate Identity)	5.2	5.2.2	5.2.2	2	โครงการใหม่	แผน	1	100	1	100	100	100	28/06/2567	28/06/2567	10,000	0	กองสื่อสาร องค์กร	กองสื่อสาร องค์กร			
							ผล															
1045	โครงการอบรมการสื่อสารองค์กรและการประชาสัมพันธ์บนเทคโนโลยี Blockchain ด้วย NFT+ Metaverse เพื่อการสร้างมูลค่าของแบรนด์	5.2			2	โครงการต่อเนื่อง	แผน	1	100	2	100	100	100	20/02/2567	20/02/2567	13,300	0	กองสื่อสาร องค์กร	กองสื่อสาร องค์กร			
							ผล															
1046	โครงการติดตาม ประเมินผลการบริหารงานโครงการฯ ของศูนย์ฯ	5.3	5.3.2	5.3.2	2	โครงการต่อเนื่อง	แผน	1	0	0	0	0	0	01/11/2566	30/09/2567		100,000	นางสาวฉัตรดาว แผลงศรี	สำนักงานพระ สอนศีลธรรม			
							ผล															
1047	โครงการทบทวน ปรับปรุงแผนงานโครงการฯ	5.3	5.3.3	5.3.3	2	โครงการประจำปี	แผน	1	0	0	0	0	0	01/10/2566	30/09/2567		1,000,000	นายพิรพล อ่อน ลำเนา	สำนักงานพระ สอนศีลธรรม			
							ผล															
1048	โครงการปรับปรุงระบบฐานข้อมูล และเว็บไซต์สถาบันภาษา	5.2	5.2.1, 5.2.2	5.2.1, 5.2.2	2	โครงการต่อเนื่อง	แผน	1	0	0	0	0	0	01/11/2566	01/09/2567	30,000	0	สถาบันภาษา	สถาบันภาษา			
							ผล															
1049	โครงการจัดทำระบบแบบทดสอบกลางสถาบันภาษา	5.2	5.2.2	5.2.2	1,2	โครงการต่อเนื่อง	แผน	1	0	0	0	0	0	01/11/2566	01/09/2567	166,660	0	สถาบันภาษา	สถาบันภาษา			
							ผล															

* คำว่า "การผลิตบัณฑิต" หมายถึง 1.สนับสนุนการผลิตบัณฑิต 2.บริการวิชาการ 3.ทำนุบำรุงศิลปวัฒนธรรม

ลำดับ ที่	ชื่อโครงการ	เป้า ประสงค์	ตัว ชี้ วัด	กล ยุทธ์	การผลิต บัณฑิต *	ลักษณะ โครงการ	แผนการดำเนินการ										ชื่อ ผู้รับผิดชอบ โครงการ	ส่วนกลาง/ วิทยาเขต/ วิทยาลัยสงฆ์	
							ตัวชี้วัดเชิงปริมาณ			ตัวชี้วัดเชิงคุณภาพ		ตัวชี้วัดเชิงเวลา		งบประมาณ 2566 ไปพลางก่อน		ชื่อ			ส่วนกลาง/ วิทยาเขต/ วิทยาลัยสงฆ์
							จำนวน โครงการ	จำนวน ผู้เข้าร่วม โครงการ	จำนวน ครั้งที่ จัด	ผู้เข้าร่วมมี ความรู้ ความเข้าใจ เพิ่มขึ้น	ความพึงพอใจ ของผู้เข้าร่วม โครงการ	โครงการ แล้วเสร็จ ตามเวลาที่ กำหนด	กำหนดวัน						
													(โครงการ)	(คน)	(ครั้ง)	(ร้อยละ)			(ร้อยละ)
1050	โครงการพัฒนาศักยภาพผู้บริหารและเจ้าหน้าที่สถาบันภาษา สถาบันภาษามหาวิทยาลัยมหาจุฬาลงกรณราชวิทยาลัย	5.2	5.2.2	5.2.2	2	โครงการจบ ในปีงบประมาณ	แผน	1	12	0	0	0	0	01/11/2566	01/09/2567	150,000	0	สถาบันภาษา	สถาบันภาษา
							ผล												
1051	โครงการจัดตั้งกองทุนพัฒนาวิทยาลัยพระธรรมทูต	5.3	5.3.1, 5.3.2, 5.3.3	5.3.1, 5.3.2, 5.3.3	1	โครงการต่อเนื่อง	แผน	1	200	1	100	100	90	31/10/2566	30/09/2567	5,000	0	วิทยาลัยพระ ธรรมทูต	วิทยาลัยพระ ธรรมทูต
							ผล												
1052	โครงการพัฒนาศักยภาพบุคลากรสายปฏิบัติการวิชาชีพและบริหารทั่วไป	5.3	5.3.1	5.3.1	1	โครงการประจำปี	แผน	1	5	2	100	100	0	01/11/2566	30/09/2567	17,500	17,500	วิทยาลัยพระ ธรรมทูต	วิทยาลัยพระ ธรรมทูต
							ผล												
1053	โครงการจัดทำฐานข้อมูลพระธรรมทูตสายต่างประเทศ	5.3	5.3.1	5.3.1	1	โครงการจบ ในปีงบประมาณ	แผน	1	10	1	100	100	0	31/10/2566	30/09/2567	5,000	20,000	วิทยาลัยพระ ธรรมทูต	วิทยาลัยพระ ธรรมทูต
							ผล												
1054	โครงการพัฒนาศักยภาพอาจารย์เพื่อเข้าสู่ตำแหน่งทางวิชาการ	5.3	5.3.1, 5.3.2, 5.3.3	5.3.1, 5.3.2, 5.3.3	4	โครงการต่อเนื่อง	แผน	1	5	1	100	100	0	01/11/2566	30/09/2567	15,000	20,000	วิทยาลัยพระ ธรรมทูต	วิทยาลัยพระ ธรรมทูต
							ผล												

* คำว่า "การผลิตบัณฑิต" หมายถึง 1.สนับสนุนการผลิตบัณฑิต 2.บริการวิชาการ 3.ทำนุบำรุงศิลปวัฒนธรรม

ลำดับ ที่	ชื่อโครงการ	เป้า ประสงค์	ตัว ชี้ วัด	กล ยุทธ์	การผลิต บัณฑิต *	ลักษณะ โครงการ	แผนการดำเนินการ										ชื่อ ผู้รับผิดชอบ โครงการ	ส่วนกลาง/ วิทยาเขต/ วิทยาลัยสงฆ์			
							แผน	ตัวชี้วัดเชิงปริมาณ			ตัวชี้วัดเชิงคุณภาพ		ตัวชี้วัดเชิงเวลา		งบประมาณ 2566 ไปพลางก่อน				ชื่อ	ส่วนกลาง/ วิทยาเขต/ วิทยาลัยสงฆ์	
								จำนวน โครงการ	จำนวน ผู้เข้าร่วม โครงการ	จำนวน ครั้งที่ จัด	ผู้เข้าร่วมมี ความรู้ ความเข้าใจ เพิ่มขึ้น	ความพึงพอใจ ของผู้เข้าร่วม โครงการ	โครงการ แล้วเสร็จ ตามเวลาที่ กำหนด	กำหนดวัน							
														ว/ด/ป							ว/ด/ป
(โครงการ)	(คน)	(ครั้ง)	(ร้อยละ)	(ร้อยละ)	(ร้อยละ)	เริ่มต้น	สิ้นสุด	ในงบ	นอกงบ												
1055	โครงการพัฒนาศักยภาพด้าน ภาษาต่างประเทศแก่บุคลากรใน ส่วนงาน	5.3	5.3.1	5.3.1	1,2	โครงการต่อ เนื่อง	แผน	1	15	2	100	100	0	31/10/2566	30/09/2567	20,000	20,000	วิทยาลัยพระ ธรรมทูต	วิทยาลัยพระ ธรรมทูต		
							ผล														
1056	โครงการปรับปรุงเว็บไซต์ วิทยาลัยพระธรรมทูต	5.2	5.2.1	5.2.1	2	โครงการต่อ เนื่อง	แผน	1	80	1	100	100	0	31/10/2566	30/09/2567	30,000	10,000	วิทยาลัยพระ ธรรมทูต	วิทยาลัยพระ ธรรมทูต		
							ผล														
1057	โครงการพัฒนาบุคลากรหลัก สูตร	5.1	5.1.2	5.1.2	-	โครงการต่อ เนื่อง	แผน	1	50	1	60	60	0	01/10/2566	30/09/2567		30,000	พระครูโกศล ศาสนบัณฑิต, รศ. ดร. ผอ. หลัก สูตรา	บัณฑิต วิทยาลัย, บัณฑิตวิทยาลัย หลักสูตรพุทธ ศาสตร์มหา บัณฑิต สาขา วิชาปรัชญา		
							ผล														
1058	สัมมนาวิชาการร่วมกับบัณฑิต ศึกษา (ศูนย์บัณฑิตศึกษาทั่ว ประเทศ)	5.3	5.3.3	5.3.2	1	โครงการ ประจำปี	แผน	1	100	5	80	80	0	01/10/2566	31/10/2567		280,000	พระสุธีรัตน บัณฑิต, รศ.ดร. คณบดีบัณฑิต วิทยาลัย	บัณฑิตวิทยาลัย		
							ผล														
1059	โครงการพัฒนาระบบประกัน คุณภาพการศึกษา	5.3	5.3.3	5.3.3	1	โครงการ ประจำปี	แผน	1	50	2	0	0	0	01/06/2567	30/09/2567	53,330	0	พระมหาสุเทพ สุ ทธิญาโณ, ผศ.ดร.	คณะ มนุษยศาสตร์		
							ผล														

* คำว่า "การผลิตบัณฑิต" หมายถึง 1.สนับสนุนการผลิตบัณฑิต 2.บริการวิชาการ 3.ทำนุบำรุงศิลปวัฒนธรรม

ลำดับ ที่	ชื่อโครงการ	เป้า ประสงค์	ตัว ชี้ วัด	กล ยุทธ์	การผลิต บัณฑิต *	ลักษณะ โครงการ	แผนการดำเนินการ										ชื่อ ผู้รับผิดชอบ โครงการ	ส่วนกลาง/ วิทยาเขต/ วิทยาลัยสงฆ์			
							แผน	ตัวชี้วัดเชิงปริมาณ			ตัวชี้วัดเชิงคุณภาพ		ตัวชี้วัดเชิงเวลา		งบประมาณ 2566 ไปพลางก่อน				ชื่อ	ส่วนกลาง/ วิทยาเขต/ วิทยาลัยสงฆ์	
								จำนวน โครงการ	จำนวน ผู้เข้าร่วม โครงการ	จำนวน ครั้งที่ จัด	ผู้เข้าร่วมมี ความรู้ ความเข้าใจ เพิ่มขึ้น	ความพึงพอใจ ของผู้เข้าร่วม โครงการ	โครงการ แล้วเสร็จ ตามเวลาที่ กำหนด	กำหนดวัน							
														ว/ด/ป							ว/ด/ป
(โครงการ)	(คน)	(ครั้ง)	(ร้อยละ)	(ร้อยละ)	(ร้อยละ)	เริ่ม ต้น	สิ้นสุด	ใน งบ	นอก งบ												
1060	โครงการจัดทำแผนพัฒนาและ แผนปฏิบัติการงานบริการ วิชาการ	5.3	5.3.2	5.3.2	2	โครงการ ประจำปี	แผน	1	0	0	0	0	0	01/01/2567	31/03/2567	20,000	0	ผศ.ดร.เมธาพันธ์ โพธิ์ธีรโรจน์	คณะ มนุษยศาสตร์		
							ผล														
1061	โครงการจัดทำแผนพัฒนาและ แผนปฏิบัติการคณะ มนุษยศาสตร์ ฉบับที่ 13	5.3	5.3.2	5.3.2	1	โครงการต่อ เนื่อง	แผน	1	0	0	0	0	0	01/12/2566	31/03/2567	13,330	0	ผศ.ดร.เมธาพันธ์ โพธิ์ธีรโรจน์	คณะ มนุษยศาสตร์		
							ผล														
1062	137 ปี วันสถาปนามหาจุฬาฯ	5.3	5.3.1	5.3.1, 5.3.2, 5.3.3	2	โครงการจบ ในปีงบประมาณ	แผน	1	1,000	1	0	0	0	13/09/2567	13/09/2567		250,000	คณะกรรมการจัด งานจัดงาน ๑๓๖ ปี มหาจุฬาฯ	สำนักงาน อธิการบดี		
							ผล														
1063	โครงการฝึกอบรมความรู้ด้าน เทคโนโลยีสารสนเทศ	5.2	5.2.2	5.2.2	1	โครงการ ประจำปี	แผน	1	1,800	24	80	80	0	01/10/2566	30/09/2567	10,000	0	พระมหาสาธิต สา ธิโต, ดร.	ส่วนเทคโนโลยี สารสนเทศ		
							ผล														
1064	โครงการปรับปรุงฐานข้อมูล มหาวิทยาลัยเพื่อรองรับ Big Data และไทยแลนด์ 4.0 ระยะ 2	5.2	5.2.1	5.2.1	1	โครงการต่อ เนื่อง	แผน	1	0	0	0	0	0	01/06/2567	30/09/2567		1,500,000	พระมหาสาธิต สา ธิโต, ดร.	ส่วนเทคโนโลยี สารสนเทศ		
							ผล														
1065	โครงการพัฒนาศักยภาพ บุคลากร	5.2	5.2.2	5.2.2	-	โครงการ ประจำปี	แผน	1	0	0	0	0	0	01/10/2566	30/09/2567	10,000	20,000	พระครูปิยะธรรม บัณฑิต, ดร. ผู้ อำนวยการส่วน	ส่วนงานบริหาร สำนักส่งเสริมฯ		
							ผล														

* คำว่า "การผลิตบัณฑิต" หมายถึง 1.สนับสนุนการผลิตบัณฑิต 2.บริการวิชาการ 3.ทำนุบำรุงศิลปวัฒนธรรม

ลำดับ ที่	ชื่อโครงการ	เป้า ประสงค์	ตัว ชี้ วัด	กล ยุทธ์	การผลิต บัณฑิต *	ลักษณะ โครงการ	แผนการดำเนินการ										งบประมาณ 2566 ไปพลางก่อน	ชื่อ ผู้รับผิดชอบ โครงการ	ส่วนกลาง/ วิทยาเขต/ วิทยาลัยสงฆ์		
							ตัวชี้วัดเชิงปริมาณ			ตัวชี้วัดเชิงคุณภาพ		ตัวชี้วัดเชิงเวลา		กำหนดวัน		โครงการ แล้วเสร็จ ตามเวลาที่ กำหนด				ในงบ	นอกงบ
							จำนวน โครงการ	จำนวน ผู้เข้าร่วม โครงการ	จำนวน ครั้งที่ จัด	ผู้เข้าร่วมมี ความรู้ ความเข้าใจ เพิ่มขึ้น	ความพึงพอใจ ของผู้เข้าร่วม โครงการ	โครงการ แล้วเสร็จ ตามเวลาที่ กำหนด	ว/ด/ป								
							(โครงการ)	(คน)	(ครั้ง)	(ร้อยละ)	(ร้อยละ)	(ร้อยละ)	เริ่มต้น	สิ้นสุด							
																	งานบริหาร สำนัก ส่งเสริมฯ				
1066	โครงการจัดทำแผนพัฒนา	5.3	5.3.2	5.3.2	1	โครงการต่อเนื่อง	แผน	1	108	108	0	0	0	01/11/2566	30/11/2566	77,600	0	คณะสังคมศาสตร์	คณะสังคม ศาสตร์		
							ผล														
1067	โครงการตรวจประเมินคุณภาพ การศึกษาภายในระดับหลักสูตร	5.3	5.3.3	5.3.3	1	โครงการต่อเนื่อง	แผน	1	108	108	0	0	0	03/11/2566	03/11/2566	200,000	0	คณะสังคมศาสตร์	คณะสังคม ศาสตร์		
							ผล														
1068	โครงการพัฒนาเกณฑ์คุณภาพ การศึกษาเพื่อการดำเนินการที่ เป็นเลิศ(EdPEX)	5.3	5.3.3	5.3.3	1	โครงการต่อเนื่อง	แผน	1	108	108	0	0	0	01/02/2567	28/02/2567	100,000	0	คณะสังคมศาสตร์	คณะสังคม ศาสตร์		
							ผล														
1069	โครงการฝึกอบรมเชิงปฏิบัติการ บุคลากรสายสนับสนุน	5.3	5.3.2	5.3.1, 5.3.2, 5.3.3	1	โครงการต่อเนื่อง	แผน	1	24	24	0	0	0	03/11/2566	03/11/2566	80,000	0	คณะสังคมศาสตร์	คณะสังคม ศาสตร์		
							ผล														
1070	โครงการประกันคุณภาพการ ศึกษา	5.3	5.3.3	5.3.3	-	โครงการต่อเนื่อง	แผน	1	0	0	0	0	0	27/10/2566	27/10/2566	100,000	0	พระมหาฉัตรชัย ฉมวรเมธี	คณะครุศาสตร์		
							ผล														
1071	โครงการพัฒนาบุคลากรหลัก สุตรา	5.1	5.1.1	5.1.1	2	โครงการจบ ในปีงบประมาณ	แผน	1	10	2	0	0	0	01/10/2566	30/09/2567		10,000	ผศ.ดร.แม่ชี กฤษณา รักษา โหม	บัณฑิตวิทยาลัย หลักสูตรพุทธ ศาสนามหา		
							ผล														

* คำว่า "การผลิตบัณฑิต" หมายถึง 1.สนับสนุนการผลิตบัณฑิต 2.บริการวิชาการ 3.ทำนุบำรุงศิลปวัฒนธรรม

ลำดับ ที่	ชื่อโครงการ	เป้า ประสงค์	ตัว ชี้ วัด	กล ยุทธ์	การผลิต บัณฑิต *	ลักษณะ โครงการ	แผนการดำเนินการ										งบประมาณ 2566 ไปพลางก่อน	ชื่อ ผู้รับผิดชอบ โครงการ	ส่วนกลาง/ วิทยาเขต/ วิทยาลัยสงฆ์		
							ตัวชี้วัดเชิงปริมาณ			ตัวชี้วัดเชิงคุณภาพ		ตัวชี้วัดเชิงเวลา		กำหนดวัน		โครงการ แล้วเสร็จ ตามเวลาที่ กำหนด				ในงบ	นอกงบ
							จำนวน โครงการ	จำนวน ผู้เข้าร่วม โครงการ	จำนวน ครั้งที่ จัด	ผู้เข้าร่วมมี ความรู้ ความเข้าใจ เพิ่มขึ้น	ความพึงพอใจ ของผู้เข้าร่วม โครงการ	โครงการ แล้วเสร็จ ตามเวลาที่ กำหนด	ว/ด/ป								
							(โครงการ)	(คน)	(ครั้ง)	(ร้อยละ)	(ร้อยละ)	(ร้อยละ)	เริ่มต้น	สิ้นสุด	ในงบ	นอกงบ					
																		บัณฑิต สาขา วิชาพระพุทธ ศาสนา (ภาค พิเศษ)			
1072	โครงการพัฒนาบุคลากร	5.1	5.1.2	5.1.2	2	โครงการจบ ในปีงบประมาณ	แผน	1	10	0	100	100	0	01/10/2566	30/09/2567		100,000	รศ. ดร.ประพันธ์ ศุภกร	บัณฑิตวิทยาลัย หลักสูตรพุทธ ศาสตร์คุษฎี บัณฑิต สาขา วิชาพระพุทธ ศาสนา (ภาค พิเศษ)		
							ผล														
1073	โครงการจัดหลักสูตรเพื่อพัฒนา และมีกรอบมบุคลากรทั้งภายใน และภายนอก(โครงการระยะสั้น ต่างๆ)	5.3	5.3.3	5.3.3	1	โครงการจบ ในปีงบประมาณ	แผน	1	0	0	0	0	0	01/10/2566	30/09/2567	1,600,000	0	นายธเนศ ทองอัม	บัณฑิตวิทยาลัย หลักสูตรมหา ศาสตรมหา บัณฑิต สาขา วิชาสันติศึกษา		
							ผล														

* คำว่า "การผลิตบัณฑิต" หมายถึง 1.สนับสนุนการผลิตบัณฑิต 2.บริการวิชาการ 3.ทำนุบำรุงศิลปวัฒนธรรม

ลำดับ ที่	ชื่อโครงการ	เป้า ประสงค์	ตัว ชี้ วัด	กล ยุทธ์	การผลิต บัณฑิต *	ลักษณะ โครงการ	แผนการดำเนินการ										งบประมาณ 2566 ไปพลางก่อน	ชื่อ ผู้รับผิดชอบ โครงการ	ส่วนกลาง/ วิทยาเขต/ วิทยาลัยสงฆ์		
							ตัวชี้วัดเชิงปริมาณ			ตัวชี้วัดเชิงคุณภาพ		ตัวชี้วัดเชิงเวลา		กำหนดวัน		โครงการ แล้วเสร็จ ตามเวลาที่ กำหนด				ในงบ	นอกงบ
							จำนวน โครงการ	จำนวน ผู้เข้าร่วม โครงการ	จำนวน ครั้งที่ จัด	ผู้เข้าร่วมมี ความรู้ ความเข้าใจ เพิ่มขึ้น	ความพึงพอใจ ของผู้เข้าร่วม โครงการ	โครงการ แล้วเสร็จ ตามเวลาที่ กำหนด	ว/ด/ป								
							(โครงการ)	(คน)	(ครั้ง)	(ร้อยละ)	(ร้อยละ)	(ร้อยละ)	เริ่มต้น	สิ้นสุด							
1074	โครงการจัดหลักสูตรเพื่อพัฒนา และมีกรอบมบคูลากรทั้งภายใน และภายนอก(โครงการระยะสั้น ต่างๆ)	5.3	5.3.3	5.3.3	1	โครงการ ใหม่	แผน	1	0	0	0	0	0	01/10/2566	30/09/2567	600,000	0	พระครูปลัดอดิ ศักดิ์ วชิรปณฺโญ, ดร.	บัณฑิตวิทยาลัย หลักสูตรพุทธ ศาสตรดุษฎี บัณฑิต สาขา วิชาสันติศึกษา		
1075	โครงการพัฒนาบุคลากร	5.3	5.3.3	5.3.1, 5.3.2, 5.3.3	2	โครงการจบ ในปีงบประมาณ	แผน	1	0	0	0	0	0	01/10/2566	30/09/2567	800,000	0	พระเจดนิพัฑฒ พุ ทธญาโณ	บัณฑิตวิทยาลัย หลักสูตรพุทธ ศาสตรดุษฎี บัณฑิต สาขา วิชาสันติศึกษา		
1076	โครงการพัฒนาศูนย์ไกล่เกลี่ย	5.3	5.3.3	5.3.3	1	โครงการ ใหม่	แผน	1	0	0	0	0	0	01/10/2566	30/09/2567	100,000	0	นางสาวอุบล วรรณ ชันทรหิรัญ	บัณฑิตวิทยาลัย หลักสูตรพุทธ ศาสตรดุษฎี บัณฑิต สาขา วิชาสันติศึกษา		
1077	โครงการพัฒนาบุคลากร	5.2	5.2.2	5.2.1, 5.2.2	2	โครงการ ใหม่	แผน	1	10	0	100	100	30	01/04/2566	30/04/2566		0		คณะสังคม ศาสตร์ หลักสูตร สุตรปรัชญา		

* คำว่า "การผลิตบัณฑิต" หมายถึง 1.สนับสนุนการผลิตบัณฑิต 2.บริการวิชาการ 3.ทำนุบำรุงศิลปวัฒนธรรม

แผนปฏิบัติการประจำปีงบประมาณ ๒๕๖๖ ไปพลางก่อน มหาวิทยาลัยมหาจุฬาลงกรณราชวิทยาลัย (๑ ตุลาคม ๒๕๖๖ - ๓๑ พฤษภาคม ๒๕๖๗) | ๗๙๑

ลำดับ ที่	ชื่อโครงการ	เป้า ประสงค์	ตัว ชี้ วัด	กล ยุทธ์	การผลิต บัณฑิต *	ลักษณะ โครงการ	แผนการดำเนินการ										ชื่อ ผู้รับผิดชอบ โครงการ	ส่วนกลาง/ วิทยาเขต/ วิทยาลัยสงฆ์		
							แผน	ตัวชี้วัดเชิงปริมาณ			ตัวชี้วัดเชิงคุณภาพ		ตัวชี้วัดเชิงเวลา		งบประมาณ 2566 ไปพลางก่อน				ในงบ	นอกงบ
								จำนวน โครงการ	จำนวน ผู้เข้าร่วม โครงการ	จำนวน ครั้งที่ จัด	ผู้เข้าร่วมมี ความรู้ ความเข้าใจ เพิ่มขึ้น	ความพึงพอใจ ของผู้เข้าร่วม โครงการ	โครงการ แล้วเสร็จ ตามเวลาที่ กำหนด	กำหนดวัน						
														(โครงการ)	(คน)	(ครั้ง)				
เริ่ม	สิ้นสุด	เริ่ม	สิ้นสุด	เริ่ม	สิ้นสุด	เริ่ม	สิ้นสุด													
																		ดุสิตบัณฑิต สาขาวิชารัฐ ประศาสน ศาสตร์		
1078	โครงการประกันคุณภาพการ ศึกษา	5.3	5.3.3	5.3.3	2	โครงการต่อ เนื่อง	แผน	1	40	1	100	100	60	01/05/2566	30/06/2565		0	คณะสังคม ศาสตร์ หลัก สูตรปรัชญา ดุสิตบัณฑิต สาขาวิชารัฐ ประศาสน ศาสตร์		
							ผล													
1079	โครงการจัดทำแผนปฏิบัติการ ประจำปี	5.3	5.3.2	5.3.1, 5.3.2, 5.3.3	1	โครงการต่อ เนื่อง	แผน	1	0	0	0	0	0	01/11/2566	31/08/2567		6,660	รศ.ดร.สิริวัฒน์ ศรีเครือดง		
							ผล											คณะ มนุษยศาสตร์ หลักสูตรพุทธ ศาสตรมหา บัณฑิต สาขา วิชาพุทธ จิตวิทยา		

* คำว่า "การผลิตบัณฑิต" หมายถึง 1.สนับสนุนการผลิตบัณฑิต 2.บริการวิชาการ 3.ทำนุบำรุงศิลปวัฒนธรรม

ลำดับ ที่	ชื่อโครงการ	เป้า ประสงค์	ตัว ชี้ วัด	กล ยุทธ์	การผลิต บัณฑิต *	ลักษณะ โครงการ	แผนการดำเนินการ										ชื่อ ผู้รับผิดชอบ โครงการ	ส่วนกลาง/ วิทยาเขต/ วิทยาลัยสงฆ์		
							แผน	ตัวชี้วัดเชิงปริมาณ			ตัวชี้วัดเชิงคุณภาพ		ตัวชี้วัดเชิงเวลา		งบประมาณ 2566 ไปพลางก่อน				ในงบ	นอกงบ
								จำนวน โครงการ	จำนวน ผู้เข้าร่วม โครงการ	จำนวน ครั้งที่ จัด	ผู้เข้าร่วมมี ความรู้ ความเข้าใจ เพิ่มขึ้น	ความพึงพอใจ ของผู้เข้าร่วม โครงการ	โครงการ แล้วเสร็จ ตามเวลาที่ กำหนด	กำหนดวัน						
														(โครงการ)	(คน)	(ครั้ง)				
1080	ค่าใช้จ่ายในงานตรวจประเมิน ประกันคุณภาพการศึกษา ประจำปี	5.3	5.3.3	5.3.3	1	โครงการต่อ เนื่อง	แผน	1	0	0	0	0	0	30/05/2567	30/08/2567	15,000	รศ.ดร.สิริวัฒน์ ศรีเครือดง	คณะ มนุษยศาสตร์ หลักสูตรพุทธ ศาสตร์มหา บัณฑิต สาขา วิชาพุทธ จิตวิทยา		
							ผล													
1081	ค่าใช้จ่ายในงานตรวจประเมิน ประกันคุณภาพการศึกษา ประจำปี	5.3	5.3.3	5.3.3	1	โครงการต่อ เนื่อง	แผน	1	60	60	83	83	30	30/10/2566	30/09/2567	15,000	รศ.ดร.สิริวัฒน์ ศรีเครือดง	คณะ มนุษยศาสตร์ หลักสูตรพุทธ ศาสตร์มหา บัณฑิต สาขา วิชาพุทธ จิตวิทยา		
							ผล													
1082	โครงการพัฒนาบุคลากรหลัก สูตร	5.1	5.1.2	5.1.2	-	โครงการต่อ เนื่อง	แผน	1	50	1	60	60	0	01/10/2566	30/09/2567	30,000	พระครูโกศล ศาสนบัณฑิต, รศ. ดร. ผอ. หลัก สูตรา	บัณฑิต วิทยาลัย, บัณฑิตวิทยาลัย หลักสูตรพุทธ ศาสตร์มหา		
							ผล													

* คำว่า "การผลิตบัณฑิต" หมายถึง 1.สนับสนุนการผลิตบัณฑิต 2.บริการวิชาการ 3.ทำนุบำรุงศิลปวัฒนธรรม

ลำดับ ที่	ชื่อโครงการ	เป้า ประสงค์	ตัว ชี้ วัด	กล ยุทธ์	การผลิต บัณฑิต *	ลักษณะ โครงการ	แผนการดำเนินการ										งบประมาณ 2566 ไปพลางก่อน	ชื่อ ผู้รับผิดชอบ โครงการ	ส่วนกลาง/ วิทยาเขต/ วิทยาลัยสงฆ์		
							ตัวชี้วัดเชิงปริมาณ			ตัวชี้วัดเชิงคุณภาพ		ตัวชี้วัดเชิงเวลา		กำหนดวัน		โครงการ แล้วเสร็จ ตามเวลาที่ กำหนด				ในงบ	นอกงบ
							จำนวน โครงการ	จำนวน ผู้เข้าร่วม โครงการ	จำนวน ครั้งที่ จัด	ผู้เข้าร่วมมี ความรู้ ความเข้าใจ เพิ่มขึ้น	ความพึงพอใจ ของผู้เข้าร่วม โครงการ	โครงการ แล้วเสร็จ ตามเวลาที่ กำหนด	ว/ด/ป								
							(โครงการ)	(คน)	(ครั้ง)	(ร้อยละ)	(ร้อยละ)	(ร้อยละ)	เริ่มต้น	สิ้นสุด	ในงบ	นอกงบ					
							แผน	1	80	1	100	100	0	01/02/2567	25/02/2567	19,200	0	ดร.วรพจน์ ถนอม กุล	บัณฑิต สาขา วิชาปรัชญา คณะสังคม ศาสตร์ หลักสูตร ศึกษาศาสตร์ มหาบัณฑิต ภาควิชา นิติศาสตร์		
1083	โครงการศูนย์บริการกฎหมาย เพื่อคณะสงฆ์และประชาชน	5.3	5.3.3	5.3.2	1	โครงการต่อเนื่อง	ผล														
							แผน	1	60	1	100	100	90	11/04/2567	29/04/2567	33,300	0	นางอິงอร บุตรศรี ผา	วิทยาเขต หนองคาย		
1084	โครงการส่งเสริม สนับสนุน และ ยกระดับการใช้เทคโนโลยี สารสนเทศ ในการบริหาร จัดการองค์กร	5.2	5.2.1, 5.2.2	5.2.1, 5.2.2	1	โครงการประจำปี	ผล														
							แผน	1	60	1	100	100	90	23/10/2566	23/10/2566	26,600	0	ดร.ชนันวัฒน์ คำ เหลือง	วิทยาเขต หนองคาย		
1085	โครงการปรับปรุงภูมิทัศน์	5.1	5.1.1	5.1.1	1	โครงการประจำปี	ผล														
							แผน	1	100	1	100	100	90	11/11/2566	12/11/2566	20,000	0	นายกมลลักษณ์ ศรี วิรัตน์	วิทยาเขต หนองคาย		
1086	โครงการองค์กรวิถีพุทธ	5.3	5.3.1	5.3.1, 5.3.2	4	โครงการประจำปี	ผล														

* คำว่า "การผลิตบัณฑิต" หมายถึง 1.สนับสนุนการผลิตบัณฑิต 2.บริการวิชาการ 3.ทำนุบำรุงศิลปวัฒนธรรม

ลำดับ ที่	ชื่อโครงการ	เป้า ประสงค์	ตัว ชี้ วัด	กล ยุทธ์	การผลิ ต บัณฑิต *	ลักษณะ โครงการ	แผนการดำเนินการ										ชื่อ ผู้รับผิดชอบ โครงการ	ส่วนกลาง/ วิทยาเขต/ วิทยาลัยสงฆ์			
							แผน	ตัวชี้วัดเชิงปริมาณ			ตัวชี้วัดเชิงคุณภาพ		ตัวชี้วัดเชิงเวลา		งบประมาณ 2566 ไปกลางก่อน				งบ ในงบ	งบ นอกงบ	
								จำนวน โครงการ	จำนวน ผู้เข้าร่วม โครงการ	จำนวน ครั้งที่ จัด	ผู้เข้าร่วมมี ความรู้ ความเข้าใจ เพิ่มขึ้น	ความพึงพอใจ ของผู้เข้าร่วม โครงการ	โครงการ แล้วเสร็จ ตามเวลาที่ กำหนด	กำหนดวัน							
														ว/ด/ป							ว/ด/ป
(โครงการ)	(คน)	(ครั้ง)	(ร้อยละ)	(ร้อยละ)	(ร้อยละ)	เริ่มต้น	สิ้นสุด														
1087	โครงการอบรมเชิงปฏิบัติการ การจัดทำแผนพัฒนา มหาวิทยาลัยฯแผนปฏิบัติการ ประจำปี	5.3	5.3.1, 5.3.2	5.3.1, 5.3.2	1	โครงการต่อ เนื่อง	แผน	1	60	1	100	100	90	05/01/2567	29/01/2567	33,300	0	นายกมลลักษณ์ ศรี วิรัตน์	วิทยาเขต หนองคาย		
							ผล														
1088	โครงการจัดหาพลังงานทดแทน	5.1	5.1.2	5.1.2	1	โครงการ ประจำปี	แผน	1	20	1	100	100	90	01/01/2567	29/01/2567	26,600	0	ดร.ชนันวัฒน์ คำ เหลือง	วิทยาเขต หนองคาย		
							ผล														
1089	โครงการส่งเสริมสุขภาพและ ศักยภาพในการปฏิบัติงานของ บุคลากร “ฝ่ายคฤหัสถ์”	5.3	5.3.1	5.3.1, 5.3.2	1	โครงการ ประจำปี	แผน	1	38	1	100	100	90	17/11/2566	19/11/2566	53,300	0	นายอภิวัฒน์ชัย พุทธจร	วิทยาเขต หนองคาย		
							ผล														
1090	โครงการเตรียมความพร้อมการ พัฒนาการบริหารองค์กรสู่ความ เป็นเลิศ	5.3	5.3.1, 5.3.3	5.3.3	4	โครงการ ประจำปี	แผน	1	60	1	100	100	90	01/06/2567	29/06/2567	66,600	0	ผศ.ดร.เจษฎา มุลยาพอ	วิทยาเขต หนองคาย		
							ผล														
1091	โครงการเพิ่มขีดความสามารถ การปฏิบัติงานของบุคลากร	5.3	5.3.1, 5.3.2	5.3.1, 5.3.2	1	โครงการจบ ในปีงบประมาณ	แผน	1	50	1	0	0	0	01/11/2566	31/12/2566	80,000	0	นางเกษรา ฉิมหาต	วิทยาเขต นครศรี ธรรมราช		
							ผล														
1092	โครงการส่งเสริมธรรมมา ภิบาลองค์กรและการต่อต้าน ทุจริตประพฤติมิชอบ	5.3	5.3.1, 5.3.2	5.3.1, 5.3.2	1	โครงการจบ ในปีงบประมาณ	แผน	1	50	2	0	0	0	01/12/2566	31/05/2567	100,000	0	พระมหาจรรยา ศักดิ์ โสสิตภานี	วิทยาเขต นครศรี ธรรมราช		
							ผล														

* คำว่า "การผลิตบัณฑิต" หมายถึง 1.สนับสนุนการผลิตบัณฑิต 2.บริการวิชาการ 3.ทำนุบำรุงศิลปวัฒนธรรม

ลำดับ ที่	ชื่อโครงการ	เป้า ประสงค์	ตัว ชี้ วัด	กล ยุทธ์	การผลิต บัณฑิต *	ลักษณะ โครงการ	แผนการดำเนินการ										ชื่อ ผู้รับผิดชอบ โครงการ	ส่วนกลาง/ วิทยาเขต/ วิทยาลัยสงฆ์	
							ตัวชี้วัดเชิงปริมาณ			ตัวชี้วัดเชิงคุณภาพ		ตัวชี้วัดเชิงเวลา		งบประมาณ 2566 ไปพลางก่อน		ชื่อ			ส่วนกลาง/ วิทยาเขต/ วิทยาลัยสงฆ์
							จำนวน โครงการ	จำนวน ผู้เข้าร่วม โครงการ	จำนวน ครั้งที่ จัด	ผู้เข้าร่วมมี ความรู้ ความเข้าใจ เพิ่มขึ้น	ความพึงพอใจ ของผู้เข้าร่วม โครงการ	โครงการ แล้วเสร็จ ตามเวลาที่ กำหนด	กำหนดวัน						
													(โครงการ)	(คน)	(ครั้ง)	(ร้อยละ)			(ร้อยละ)
1093	โครงการพัฒนาคุณภาพการศึกษาสู่ความเป็นเลิศ (EdPEX)	5.3	5.3.3	5.3.3	1	โครงการจบ ในปีงบประมาณ	แผน	1	50	2	0	0	0	01/03/2567	31/05/2567	100,000	0	พระครูโสภณรัตน์ บัณฑิต ผศ. ดร. ธรรมราช	วิทยาเขต นครศรี ธรรมราช
							ผล												
1094	โครงการแข่งขันกีฬาเสริมสร้างสัมพันธ์	5.3	5.3.1, 5.3.2	5.3.1, 5.3.2	1	โครงการต่อเนื่อง	แผน	1	20	1	0	0	0	01/10/2566	30/11/2566		130,000	นางสาวชุตติกา ญจน์ แก้วทอง	วิทยาเขต นครศรี ธรรมราช
							ผล												
1095	โครงการพัฒนาบุคลากร	5.3	5.3.1, 5.3.2	5.3.1, 5.3.2	1	โครงการต่อเนื่อง	แผน	1	220	4	0	0	100	01/10/2566	31/05/2567		402,850	ดร วีระ สิริ เสรีภาพ	วิทยาเขต เชียงใหม่
							ผล												
1096	ส่งเสริมสุขภาพบุคลากรแบบองค์รวม (กีฬาสัมพันธ์)	5.3	5.3.2	5.3.2	1	โครงการต่อเนื่อง	แผน	1	70	1	0	0	100	01/10/2566	30/11/2566	179,535	179,535	นายสงกรานต์ ปา ดา	วิทยาเขต เชียงใหม่
							ผล												
1097	พัฒนาองค์กรมหาวิทยาลัยมหาจุฬาลงกรณราชวิทยาลัย วิทยาเขตเชียงใหม่ เตรียมความพร้อมสนับสนุนการจัดการเรียนการสอนและกิจกรรม ณ บ้านโป่งกุ่ม ตำบลป่าเมี่ยง อำเภอต๋อยสะเท็ด จังหวัดเชียงใหม่	5.1	5.1.1, 5.1.2	5.1.1, 5.1.2	1	โครงการต่อเนื่อง	แผน	1	520	6	0	0	100	01/10/2566	31/05/2567		32,620	นายอรธวุฒิ จัน แทน	วิทยาเขต เชียงใหม่
							ผล												

* คำว่า "การผลิตบัณฑิต" หมายถึง 1.สนับสนุนการผลิตบัณฑิต 2.บริการวิชาการ 3.ทำนุบำรุงศิลปวัฒนธรรม

ลำดับ ที่	ชื่อโครงการ	เป้า ประสงค์	ตัว ชี้ วัด	กล ยุทธ์	การผลิต บัณฑิต *	ลักษณะ โครงการ	แผนการดำเนินการ										งบประมาณ 2566 ไปพลางก่อน	ชื่อ ผู้รับผิดชอบ โครงการ	ส่วนกลาง/ วิทยาเขต/ วิทยาลัยสงฆ์			
							แผน	ตัวชี้วัดเชิงปริมาณ			ตัวชี้วัดเชิงคุณภาพ		ตัวชี้วัดเชิงเวลา		โครงการ แล้วเสร็จ ตามเวลาที่ กำหนด	กำหนดวัน				ในงบ	นอกงบ	
								จำนวน โครงการ	จำนวน ผู้เข้าร่วม โครงการ	จำนวน ครั้งที่ จัด	ผู้เข้าร่วมมี ความรู้ ความเข้าใจ เพิ่มขึ้น	ความพึงพอใจ ของผู้เข้าร่วม โครงการ	ว/ด/ป	ว/ด/ป								
																(โครงการ)						(คน)
1098	พัฒนาระบบการจัดการความรู้ และการบริหารความเสี่ยง	5.3	5.3.3	5.3.3	1	โครงการต่อเนื่อง	แผน	1	40	4	0	0	0	01/11/2566	31/05/2567	23,490	0	พระนคร ปัญญา ชิโร, ดร.	วิทยาเขต เชียงใหม่			
1099	จัดทำแผนพัฒนา/แผนปฏิบัติการ/แผนงบประมาณ ตามหลัก ธรรมาภิบาลเพื่อเตรียมเข้าสู่การ ดำเนินการที่เป็นเลิศ	5.3	5.3.1, 5.3.2	5.3.1, 5.3.2	1	โครงการต่อเนื่อง	แผน	1	119	6	0	0	100	16/10/2566	31/05/2567	105,110	0	นายชินภัทร สมุทรทัย	วิทยาเขต เชียงใหม่			
1100	ปลูกป่าเฉลิมพระเกียรติฯ	5.1	5.1.1	5.1.1	3	โครงการต่อเนื่อง	แผน	1	400	2	0	0	0	21/10/2566	31/05/2567	32,400	0	รศ.ดร.อภิรมย์ สี ดาคำ	วิทยาเขต เชียงใหม่			
1101	โครงการขับเคลื่อนองค์กรสู่ ความเป็นเลิศ (EdPEX)	5.3	5.3.3	5.3.1, 5.3.2, 5.3.3	1	โครงการต่อเนื่อง	แผน	1	0	0	0	0	0	01/10/2566	30/09/2567	164,000	0	วิทยาลัยสงฆ์ ขอนแก่น	วิทยาเขต ขอนแก่น			
1102	โครงการพัฒนาสถาบันภาษา	5.3	5.3.3	5.3.3	1	โครงการต่อเนื่อง	แผน	1	0	0	0	0	0	01/10/2566	30/09/2567		350,000	วิทยาลัยสงฆ์ ขอนแก่น	วิทยาเขต ขอนแก่น			
1103	โครงการพัฒนา โคนง หนอง นา พุทธอารายเกษตร	5.1	5.1.1	5.1.1	2	โครงการต่อเนื่อง	แผน	1	0	0	0	0	0	01/01/2567	31/01/2567	50,000	0	วิทยาลัยสงฆ์ ขอนแก่น	วิทยาเขต ขอนแก่น			

* คำว่า "การผลิตบัณฑิต" หมายถึง 1.สนับสนุนการผลิตบัณฑิต 2.บริการวิชาการ 3.ทำนุบำรุงศิลปวัฒนธรรม

ลำดับ ที่	ชื่อโครงการ	เป้า ประสงค์	ตัว ชี้ วัด	กล ยุทธ์	การผลิต บัณฑิต *	ลักษณะ โครงการ	แผนการดำเนินการ										งบประมาณ 2566 ไปกลางก่อน	ชื่อ ผู้รับผิดชอบ โครงการ	ส่วนกลาง/ วิทยาเขต/ วิทยาลัยสงฆ์		
							ตัวชี้วัดเชิงปริมาณ			ตัวชี้วัดเชิงคุณภาพ		ตัวชี้วัดเชิงเวลา		กำหนดวัน		โครงการ แล้วเสร็จ ตามเวลาที่ กำหนด				ในงบ	นอกงบ
							จำนวน โครงการ	จำนวน ผู้เข้าร่วม โครงการ	จำนวน ครั้งที่ จัด	ผู้เข้าร่วมมี ความรู้ ความเข้าใจ เพิ่มขึ้น	ความพึงพอใจ ของผู้เข้าร่วม โครงการ	โครงการ แล้วเสร็จ ตามเวลาที่ กำหนด	ว/ด/ป								
							(โครงการ)	(คน)	(ครั้ง)	(ร้อยละ)	(ร้อยละ)	(ร้อยละ)	เริ่มต้น	สิ้นสุด	ในงบ	นอกงบ					
1104	โครงการพัฒนาวารสาร	5.2	5.2.2	5.2.2	2	โครงการต่อเนื่อง	แผน	1	0	0	0	0	0	01/10/2566	30/09/2567	1,000,000	สำนักวิชาการ วิทยาเขต ขอนแก่น	วิทยาเขต ขอนแก่น			
							ผล														
1105	โครงการพัฒนาเครือข่าย MOU	5.3	5.3.3	5.3.3	2	โครงการต่อเนื่อง	แผน	1	0	0	0	0	0	01/11/2566	30/05/2567	150,000	วิทยาลัยสงฆ์ ขอนแก่น	วิทยาเขต ขอนแก่น			
							ผล														
1106	โครงการส่งเสริมสุขภาพประจำปี	5.3	5.3.2	5.3.2	1	โครงการต่อเนื่อง	แผน	1	0	0	0	0	0	01/12/2566	31/12/2566	100,000	สำนักงานวิทยา เขตขอนแก่น	วิทยาเขต ขอนแก่น			
							ผล														
1107	โครงการจัดการความรู้และการบริหารจัดการความเสี่ยง	5.3	5.3.2	5.3.2	1	โครงการต่อเนื่อง	แผน	1	0	0	0	0	0	01/11/2566	31/01/2567	50,000	สำนักงานวิทยา เขตขอนแก่น	วิทยาเขต ขอนแก่น			
							ผล														
1108	โครงการพัฒนาศักยภาพบุคลากรสายปฏิบัติการ	5.3	5.3.2	5.3.1, 5.3.2, 5.3.3	1	โครงการต่อเนื่อง	แผน	1	0	0	0	0	0	01/03/2567	31/03/2567	100,000	สำนักงานวิทยา เขตขอนแก่น	วิทยาเขต ขอนแก่น			
							ผล														
1109	โครงการพัฒนาศูนย์ใกล้เคียง	5.3	5.3.1	5.3.1	2	โครงการต่อเนื่อง	แผน	1	0	0	0	0	0	01/03/2567	31/03/2567	50,000	สำนักงานวิทยา เขตขอนแก่น	วิทยาเขต ขอนแก่น			
							ผล														
1110	โครงการพัฒนาสมรรถนะและสร้างความผูกพันในองค์กร	5.3	5.3.1	5.3.1	1	โครงการต่อเนื่อง	แผน	1	0	0	0	0	0	01/10/2566	30/11/2566	300,000	สำนักงานวิทยา เขตขอนแก่น	วิทยาเขต ขอนแก่น			
							ผล														

* คำว่า "การผลิตบัณฑิต" หมายถึง 1.สนับสนุนการผลิตบัณฑิต 2.บริการวิชาการ 3.ทำนุบำรุงศิลปวัฒนธรรม

ลำดับ ที่	ชื่อโครงการ	เป้า ประสงค์	ตัว ชี้ วัด	กล ยุทธ์	การผลิต บัณฑิต *	ลักษณะ โครงการ	แผนการดำเนินการ										งบประมาณ 2566 ไปพลางก่อน	ชื่อ ผู้รับผิดชอบ โครงการ	ส่วนกลาง/ วิทยาเขต/ วิทยาลัยสงฆ์		
							ตัวชี้วัดเชิงปริมาณ			ตัวชี้วัดเชิงคุณภาพ		ตัวชี้วัดเชิงเวลา		โครงการ แล้วเสร็จ ตามเวลาที่ กำหนด	กำหนดวัน					ในงบ	นอกงบ
							จำนวน โครงการ	จำนวน ผู้เข้าร่วม โครงการ	จำนวน ครั้งที่ จัด	ผู้เข้าร่วมมี ความรู้ ความเข้าใจ เพิ่มขึ้น	ความพึงพอใจ ของผู้เข้าร่วม โครงการ	โครงการ แล้วเสร็จ ตามเวลาที่ กำหนด	ว/ด/ป		ว/ด/ป						
																(โครงการ)					
1111	โครงการจัดทำแผนพัฒนาองค์กรเพื่อการบริหารจัดการองค์กรตามหลักธรรมาภิบาล	5.2	5.2.2	5.2.1, 5.2.2	1	โครงการต่อเนื่อง	แผน	1	0	0	0	0	0	01/12/2566	31/12/2566	150,000	0	สำนักงานวิทยาเขตขอนแก่น	วิทยาเขตขอนแก่น		
							ผล														
1112	โครงการสัมมนาเชิงปฏิบัติการบริหารความเสี่ยง	5.3	5.3.2, 5.3.3	5.3.1, 5.3.2	1	โครงการประจำปี	แผน	1	30	1	83	83	0	16/10/2566	30/03/2567	50,000	0	สำนักงานวิทยาเขตนครราชสีมา	วิทยาเขตนครราชสีมา		
							ผล														
1113	โครงการจัดทำแผนพัฒนา/งบประมาณ/แผนปฏิบัติการประจำปี	5.3	5.3.1, 5.3.2, 5.3.3	5.3.1, 5.3.2, 5.3.3	1	โครงการประจำปี	แผน	1	75	1	100	100	100	01/10/2566	15/09/2567	120,000	0	ดร.ศุภณัฐ ใจสุข	วิทยาเขตนครราชสีมา		
							ผล														
1114	โครงการกิจกรรมส่งเสริมสุขภาพและศักยภาพการปฏิบัติงานของบุคลากร (ฝ่ายคฤหัสถ์)	5.3	5.3.1	5.3.1	1	โครงการประจำปี	แผน	1	45	1	100	100	100	01/10/2566	30/11/2566	200,000	0	สำนักงานวิทยาเขตนครราชสีมา	วิทยาเขตนครราชสีมา		
							ผล														
1115	โครงการจัดทำแผนพัฒนา/งบประมาณ/แผนปฏิบัติการประจำปี	5.3	5.3.2, 5.3.3	5.3.2, 5.3.3	1	โครงการประจำปี	แผน	1	55	1	0	0	0	01/10/2566	30/12/2566	30,000	0	นางสาวศรีวรรณ นามเกษ	วิทยาเขตอุบลราชธานี		
							ผล														
1116	โครงการพัฒนาบุคลากร	5.3	5.3.2, 5.3.3	5.3.2, 5.3.3	1	โครงการประจำปี	แผน	1	55	0	0	0	0	01/10/2566	30/12/2566	250,000	0	นางฉวีวรรณ โกษาพันธ์	วิทยาเขตอุบลราชธานี		
							ผล														

* คำว่า "การผลิตบัณฑิต" หมายถึง 1.สนับสนุนการผลิตบัณฑิต 2.บริการวิชาการ 3.ทำนุบำรุงศิลปวัฒนธรรม

ลำดับ ที่	ชื่อโครงการ	เป้า ประสงค์	ตัว ชี้ วัด	กล ยุทธ์	การผลิต บัณฑิต *	ลักษณะ โครงการ	แผนการดำเนินการ										งบประมาณ 2566 ไปพลางก่อน	ชื่อ ผู้รับผิดชอบ โครงการ	ส่วนกลาง/ วิทยาเขต/ วิทยาลัยสงฆ์		
							ตัวชี้วัดเชิงปริมาณ			ตัวชี้วัดเชิงคุณภาพ		ตัวชี้วัดเชิงเวลา		กำหนดวัน		โครงการ แล้วเสร็จ ตามเวลาที่ กำหนด				ในงบ	นอกงบ
							จำนวน โครงการ	จำนวน ผู้เข้าร่วม โครงการ	จำนวน ครั้งที่ จัด	ผู้เข้าร่วมมี ความรู้ ความเข้าใจ เพิ่มขึ้น	ความพึงพอใจ ของผู้เข้าร่วม โครงการ	โครงการ แล้วเสร็จ ตามเวลาที่ กำหนด	ว/ด/ป								
							(โครงการ)	(คน)	(ครั้ง)	(ร้อยละ)	(ร้อยละ)	(ร้อยละ)	เริ่มต้น	สิ้นสุด	ในงบ	นอกงบ					
1117	โครงการจัดทำแผนพัฒนา บุคลากร วิทยาเขตอุบลราชธานี	5.3	5.3.2, 5.3.3	5.3.2, 5.3.3	1	โครงการ ประจำปี	แผน	1	55	1	0	0	0	01/10/2566	30/09/2567	20,000	0	พระครูพิมลสุ ตบัณฑิต, ดร.	วิทยาเขต อุบลราชธานี		
1118	พัฒนาระบบการบริหารจัดการ องค์กรด้วยหลักธรรมาภิบาล	5.3	5.3.1, 5.3.2	5.3.1, 5.3.2	1	โครงการ ประจำปี	แผน	1	0	0	0	0	0	15/11/2566	30/09/2567	40,000	0	นางสาวธันย์ธีรา ธรรมจักร	วิทยาเขตแพร่		
1119	พัฒนาการบริหารจัดการด้วย ระบบเทคโนโลยีสารสนเทศ	5.2	5.2.1, 5.2.2	5.2.1, 5.2.2	1	โครงการ ประจำปี	แผน	1	0	0	0	0	0	15/01/2567	31/03/2567	40,000	0	นายธีรวัฒน์ จันทร์จำรัส	วิทยาเขตแพร่		
1120	รักษาสถาปัตยกรรมสิ่งแวดล้อมด้วย หลัก 5 R	5.1	5.1.2	5.1.2	1	โครงการ ประจำปี	แผน	1	0	0	0	0	0	01/03/2567	31/08/2567	40,000	0	นายธีรวัฒน์ ผัด ผ่อง	วิทยาเขตแพร่		
1121	เตรียมความพร้อมสู่องค์กรแห่ง ความเป็นเลิศ (EdPEX)	5.3	5.3.1, 5.3.2, 5.3.3	5.3.1, 5.3.2, 5.3.3	1	โครงการ ประจำปี	แผน	1	0	0	0	0	0	04/11/2566	04/10/2567	60,000	0	นายกรีช อินเต็ม, พระมหาจตุติพงษ์ วรทสสี	วิทยาเขตแพร่		
1122	มหาวิทยาลัยสีเขียว	5.1	5.1.1	5.1.1	1	โครงการ ประจำปี	แผน	1	0	0	0	0	0	01/05/2567	31/08/2567	40,000	0	พระสมพงษ์ มหาบุญโญ	วิทยาเขตแพร่		
1123	โครงการจัดทำแผนพัฒนา/งบ ประมาณ/แผนปฏิบัติการประจำปี	5.3	5.3.3	5.3.3	1	โครงการจบ ในปีงบประมาณ	แผน	1	75	1	0	0	0	01/02/2567	30/04/2567	50,000	0	นายสมหมาย จร ลำไจน	วิทยาเขต สุรินทร์		

* คำว่า "การผลิตบัณฑิต" หมายถึง 1.สนับสนุนการผลิตบัณฑิต 2.บริการวิชาการ 3.ทำนุบำรุงศิลปวัฒนธรรม

ลำดับ ที่	ชื่อโครงการ	เป้า ประสงค์	ตัว ชี้ วัด	กล ยุทธ์	การผลิต บัณฑิต *	ลักษณะ โครงการ	แผนการดำเนินการ										งบประมาณ 2566 ไปพลางก่อน	ชื่อ ผู้รับผิดชอบ โครงการ	ส่วนกลาง/ วิทยาเขต/ วิทยาลัยสงฆ์		
							ตัวชี้วัดเชิงปริมาณ			ตัวชี้วัดเชิงคุณภาพ		ตัวชี้วัดเชิงเวลา		กำหนดวัน		โครงการ แล้วเสร็จ ตามเวลาที่ กำหนด				ในงบ	นอกงบ
							จำนวน โครงการ	จำนวน ผู้เข้าร่วม โครงการ	จำนวน ครั้งที่ จัด	ผู้เข้าร่วมมี ความรู้ ความเข้าใจ เพิ่มขึ้น	ความพึงพอใจ ของผู้เข้าร่วม โครงการ	โครงการ แล้วเสร็จ ตามเวลาที่ กำหนด	ว/ด/ป								
							(โครงการ)	(คน)	(ครั้ง)	(ร้อยละ)	(ร้อยละ)	(ร้อยละ)	เริ่มต้น	สิ้นสุด	ในงบ	นอกงบ					
1124	โครงการพัฒนาองค์กรวิถีพุทธ สู่ความเป็นเลิศ	5.3	5.3.1, 5.3.2, 5.3.3	5.3.1, 5.3.2, 5.3.3	1	โครงการ ประจำปี	แผน	1	0	0	0	0	0	01/10/2566	30/09/2567	100,000	0	สำนักวิชาการ	วิทยาเขตพะเยา		
							ผล														
1125	โครงการพื้นที่เขตเศรษฐกิจพอ เพียงตามแนวพระราชดำริ	5.3	5.3.1, 5.3.2, 5.3.3	5.3.1, 5.3.2, 5.3.3	1	โครงการ ประจำปี	แผน	1	0	1	0	0	100	01/10/2566	30/09/2567	20,000	0	สำนักงาน วิทยาเขต	วิทยาเขตพะเยา		
							ผล														
1126	โครงการทำแผนบริหารจัดการ องค์กร	5.3	5.3.1, 5.3.2, 5.3.3	5.3.1, 5.3.2, 5.3.3	1	โครงการ ประจำปี	แผน	1	420	1	0	0	0	01/10/2566	30/09/2567	40,000	0	สำนักงาน วิทยาเขต	วิทยาเขตพะเยา		
							ผล														
1127	โครงการมหาวิทยาลัยสีเขียว	5.1	5.1.1, 5.1.2	5.1.1, 5.1.2	1	โครงการ ประจำปี	แผน	1	410	1	0	0	100	01/10/2566	30/09/2567	40,000	0	สำนักงาน วิทยาเขต	วิทยาเขตพะเยา		
							ผล														
1128	โครงการพัฒนาองค์กรด้วย เกณฑ์คุณภาพการศึกษาเพื่อการ ดำเนินการที่เป็นเลิศ (EdPEX)	5.3	5.3.3	5.3.3	-	โครงการต่อ เนื่อง	แผน	1	0	0	0	0	0	01/10/2566	30/10/2567		1,334,000	ผู้อำนวยการ/ สำนักวิชาการ/ผู้ อำนวยการสำนัก งานวิทยาเขตฯ/ผู้ อำนวยการ วิทยาลัยสงฆ์ฯ	วิทยาเขตบาฬี ศึกษาพุทธโฆส		
							ผล														

* คำว่า "การผลิตบัณฑิต" หมายถึง 1.สนับสนุนการผลิตบัณฑิต 2.บริการวิชาการ 3.ทำนุบำรุงศิลปวัฒนธรรม

ลำดับ ที่	ชื่อโครงการ	เป้า ประสงค์	ตัว ชี้ วัด	กล ยุทธ์	การผลิต บัณฑิต *	ลักษณะ โครงการ	แผนการดำเนินการ										ชื่อ ผู้รับผิดชอบ โครงการ	ส่วนกลาง/ วิทยาเขต/ วิทยาลัยสงฆ์			
								ตัวชี้วัดเชิงปริมาณ			ตัวชี้วัดเชิงคุณภาพ		ตัวชี้วัดเชิงเวลา		งบประมาณ 2566 ไปพลางก่อน				ชื่อ	ส่วนกลาง/ วิทยาเขต/ วิทยาลัยสงฆ์	
								จำนวน โครงการ	จำนวน ผู้เข้าร่วม โครงการ	จำนวน ครั้งที่ จัด	ผู้เข้าร่วมมี ความรู้ ความเข้าใจ เพิ่มขึ้น	ความพึงพอใจ ของผู้เข้าร่วม โครงการ	โครงการ แล้วเสร็จ ตามเวลาที่ กำหนด	กำหนดวัน							
														ว/ด/ป							ว/ด/ป
(โครงการ)	(คน)	(ครั้ง)	(ร้อยละ)	(ร้อยละ)	(ร้อยละ)	เริ่มต้น	สิ้นสุด	ในงบ	นอกงบ												
1129	โครงการพัฒนาบุคลากรให้มีขีด ความสามารถสูงด้านการใช้ ระบบเทคโนโลยีสารสนเทศใน การบริหารจัดการองค์กรให้มี ประสิทธิภาพ	5.2	5.2.2	5.2.2	-	โครงการ ใหม่	แผน	1	0	0	0	0	0	01/10/2566	30/09/2567	68,000	ผู้อำนวยการ/ สำนักวิชาการ/ผู้ อำนวยการสำนัก งานวิทยาเขตฯ/ผู้ อำนวยการ วิทยาลัยสงฆ์ฯ	วิทยาเขตบาฬี ศึกษาพุทธโฆส			
							ผล														
1130	โครงการพัฒนาระบบและเครือ ข่ายเทคโนโลยีเพื่อประสิทธิภาพ การจัดการองค์กร	5.2	5.2.1	5.2.1	-	โครงการ ใหม่	แผน	1	0	0	0	0	0	17/10/2566	30/09/2567	68,000	ผู้อำนวยการ/ สำนักวิชาการ/ผู้ อำนวยการสำนัก งานวิทยาเขตฯ/ผู้ อำนวยการ วิทยาลัยสงฆ์ฯ	วิทยาเขตบาฬี ศึกษาพุทธโฆส			
							ผล														
1131	โครงการประหยัดพลังงานรักษ์ โลกรักษ์ธรรม	5.1	5.1.2	5.1.2	-	โครงการต่อ เนื่อง	แผน	1	0	0	0	0	0	01/10/2566	30/10/2567	68,000	ผู้อำนวยการ/ สำนักวิชาการ/ผู้ อำนวยการสำนัก งานวิทยาเขตฯ/ผู้ อำนวยการ วิทยาลัยสงฆ์ฯ	วิทยาเขตบาฬี ศึกษาพุทธโฆส			
							ผล														

* คำว่า "การผลิตบัณฑิต" หมายถึง 1.สนับสนุนการผลิตบัณฑิต 2.บริการวิชาการ 3.ทำนุบำรุงศิลปวัฒนธรรม

ลำดับ ที่	ชื่อโครงการ	เป้า ประสงค์	ตัว ชี้ วัด	กล ยุทธ์	การผลิต บัณฑิต *	ลักษณะ โครงการ	แผนการดำเนินการ										ชื่อ ผู้รับผิดชอบ โครงการ	ส่วนกลาง/ วิทยาเขต/ วิทยาลัยสงฆ์	
							ตัวชี้วัดเชิงปริมาณ			ตัวชี้วัดเชิงคุณภาพ		ตัวชี้วัดเชิงเวลา		งบประมาณ 2566 ไปพลางก่อน		ชื่อ			ส่วนกลาง/ วิทยาเขต/ วิทยาลัยสงฆ์
							จำนวน โครงการ	จำนวน ผู้เข้าร่วม โครงการ	จำนวน ครั้งที่ จัด	ผู้เข้าร่วมมี ความรู้ ความเข้าใจ เพิ่มขึ้น	ความพึงพอใจ ของผู้เข้าร่วม โครงการ	โครงการ แล้วเสร็จ ตามเวลาที่ กำหนด	กำหนดวัน						
													(โครงการ)	(คน)	(ครั้ง)	(ร้อยละ)			(ร้อยละ)
1132	โครงการพัฒนาระบบนิเวศเพื่อ ภาพลักษณ์มหาวิทยาลัยสีเขียว	5.1	5.1.1	5.1.1	-	โครงการต่อ เนื่อง	แผน	1	0	0	0	0	0	01/10/2566	30/09/2567		68,000	ผู้อำนวยการ/ สำนักวิชาการ/ผู้ อำนวยการสำนัก งานวิทยาเขต/ผู้ อำนวยการ วิทยาลัยสงฆ์	วิทยาเขตบาฬี ศึกษาพุทธโฆส
							ผล												
1133	โครงการกองทุนเพื่อการพัฒนาวิ ทยาเขตบาฬีศึกษาพุทธโฆส นครปฐม	5.3	5.3.2	5.3.2	-	โครงการ ใหม่	แผน	1	0	0	0	0	0	01/10/2566	30/09/2567		333,400	ผู้อำนวยการ/ สำนักวิชาการ/ผู้ อำนวยการสำนัก งานวิทยาเขต/ผู้ อำนวยการ วิทยาลัยสงฆ์	วิทยาเขตบาฬี ศึกษาพุทธโฆส
							ผล												
1134	โครงการพัฒนาระบบการบริหาร จัดการองค์กรตามหลักธรรมาภิ บาล (Good Governance)	5.3	5.3.2	5.3.2	-	โครงการ ใหม่	แผน	1	0	0	0	0	0	01/10/2566	30/09/2567		68,000	ผู้อำนวยการ/ สำนักวิชาการ/ผู้ อำนวยการสำนัก งานวิทยาเขต/ผู้ อำนวยการ วิทยาลัยสงฆ์	วิทยาเขตบาฬี ศึกษาพุทธโฆส
							ผล												

* คำว่า "การผลิตบัณฑิต" หมายถึง 1.สนับสนุนการผลิตบัณฑิต 2.บริการวิชาการ 3.ทำนุบำรุงศิลปวัฒนธรรม

ลำดับ ที่	ชื่อโครงการ	เป้า ประสงค์	ตัว ชี้ วัด	กล ยุทธ์	การผลิต บัณฑิต *	ลักษณะ โครงการ	แผนการดำเนินการ										งบประมาณ 2566 ไปพลางก่อน	ชื่อ ผู้รับผิดชอบ โครงการ	ส่วนกลาง/ วิทยาเขต/ วิทยาลัยสงฆ์		
							ตัวชี้วัดเชิงปริมาณ			ตัวชี้วัดเชิงคุณภาพ		ตัวชี้วัดเชิงเวลา		โครงการ แล้วเสร็จ ตามเวลาที่ กำหนด	กำหนดวัน					ในงบ	นอกงบ
							จำนวน โครงการ	จำนวน ผู้เข้าร่วม โครงการ	จำนวน ครั้งที่ จัด	ผู้เข้าร่วมมี ความรู้ ความเข้าใจ เพิ่มขึ้น	ความพึงพอใจ ของผู้เข้าร่วม โครงการ	โครงการ แล้วเสร็จ ตามเวลาที่ กำหนด	ว/ด/ป		ว/ด/ป						
																(โครงการ)					
1135	โครงการส่งเสริมการสร้าง วัฒนธรรมองค์กรด้วยหลักพุทธ ธรรม	5.3	5.3.1	5.3.1	-	โครงการต่อ เนื่อง	แผน	1	0	0	0	0	0	01/10/2566	17/09/2567	68,000	ผู้อำนวยการ สำนักวิชาการ/ผู้ อำนวยการสำนัก งานวิทยาเขตฯ/ผู้ อำนวยการ วิทยาลัยสงฆ์ฯ	วิทยาเขตบาฬี ศึกษาพุทธโฆส			
1136	โครงการพัฒนาระบบการบริหาร ความเสี่ยง	5.3	5.3.1, 5.3.2, 5.3.3	5.3.1, 5.3.2, 5.3.3	4	โครงการ ประจำปี	แผน	1	100	0	100	100	100	01/10/2566	30/09/2567	25,000	0	สำนักงาน วิทยาเขต นครสวรรค์	วิทยาเขต นครสวรรค์		
1137	โครงการอบรมให้ความรู้เรื่อง การเงิน บัญชี พัสดุ	5.3	5.3.1, 5.3.2, 5.3.3	5.3.1, 5.3.2, 5.3.3	1	โครงการ ประจำปี	แผน	1	100	1	100	100	100	01/10/2566	30/09/2567	15,000	0	สำนักงาน วิทยาเขต นครสวรรค์	วิทยาเขต นครสวรรค์		
1138	โครงการกิจกรรมส่งเสริมสุขภาพ และศักยภาพการปฏิบัติงานของ บุคลากร มหาวิทยาลัยมหา จุฬาลงกรณราชวิทยาลัย ครั้งที่ 14	5.3	5.3.1, 5.3.2, 5.3.3	5.3.1, 5.3.2, 5.3.3	1	โครงการ ใหม่	แผน	1	1,200	0	100	100	0	01/10/2566	30/09/2567		0	สำนักงาน วิทยาเขต นครสวรรค์	วิทยาเขต นครสวรรค์		

* คำว่า "การผลิตบัณฑิต" หมายถึง 1.สนับสนุนการผลิตบัณฑิต 2.บริการวิชาการ 3.ทำนุบำรุงศิลปวัฒนธรรม

ลำดับ ที่	ชื่อโครงการ	เป้า ประสงค์	ตัว ชี้ วัด	กล ยุทธ์	การผลิต บัณฑิต *	ลักษณะ โครงการ	แผนการดำเนินการ										งบประมาณ 2566 ไปพลางก่อน	ชื่อ ผู้รับผิดชอบ โครงการ	ส่วนกลาง/ วิทยาเขต/ วิทยาลัยสงฆ์		
							ตัวชี้วัดเชิงปริมาณ			ตัวชี้วัดเชิงคุณภาพ		ตัวชี้วัดเชิงเวลา		กำหนดวัน		โครงการ แล้วเสร็จ ตามเวลาที่ กำหนด				ในงบ	นอกงบ
							จำนวน โครงการ	จำนวน ผู้เข้าร่วม โครงการ	จำนวน ครั้งที่ จัด	ผู้เข้าร่วมมี ความรู้ ความเข้าใจ เพิ่มขึ้น	ความพึงพอใจ ของผู้เข้าร่วม โครงการ	โครงการ แล้วเสร็จ ตามเวลาที่ กำหนด	ว/ด/ป								
							(โครงการ)	(คน)	(ครั้ง)	(ร้อยละ)	(ร้อยละ)	(ร้อยละ)	เริ่มต้น	สิ้นสุด	ในงบ	นอกงบ					
1139	โครงการจัดทำแผนพัฒนา บุคลากร/งบประมาณ/ปฏิบัติ การประจำปี	5.3	5.3.1, 5.3.2, 5.3.3	5.3.1, 5.3.2, 5.3.3	1	โครงการ ประจำปี	แผน	1	100	1	100	100	100	01/10/2566	30/09/2567	70,000	0	สำนักงาน วิทยาเขต นครสวรรค์	วิทยาเขต นครสวรรค์		
1140	โครงการพัฒนาคุณภาพการ ศึกษาเพื่อการดำเนินการที่เป็น เลิศ (EdPex)	5.3	5.3.1, 5.3.2, 5.3.3	5.3.1, 5.3.2, 5.3.3	1	โครงการ ใหม่	แผน	1	100	0	100	100	0	01/10/2566	30/09/2567		0	สำนักงาน วิทยาเขต นครสวรรค์	วิทยาเขต นครสวรรค์		
1141	โครงการจัดการความรู้สู่ องค์กร KM	5.3	5.3.1, 5.3.2, 5.3.3	5.3.1, 5.3.2, 5.3.3	4	โครงการ ประจำปี	แผน	1	80	0	100	100	100	01/10/2566	30/09/2567	25,000	0	สำนักงาน วิทยาเขต นครสวรรค์	วิทยาเขต นครสวรรค์		
1142	โครงการพัฒนาบุคลากรด้าน การเงิน บัญชี พัสดุ	5.3	5.3.1, 5.3.2, 5.3.3	5.3.1, 5.3.2, 5.3.3	1	โครงการ ประจำปี	แผน	1	100	1	100	100	100	01/10/2566	30/09/2567	17,000	0	สำนักงาน วิทยาเขต นครสวรรค์	วิทยาเขต นครสวรรค์		
1143	โครงการกิจกรรมประเมิน คุณภาพภายในองค์กร (IQA)	5.3	5.3.1, 5.3.2, 5.3.3	5.3.1, 5.3.2, 5.3.3	1	โครงการ ประจำปี	แผน	1	100	0	100	100	0	01/10/2566	30/09/2567	132,500	132,500	สำนักงาน วิทยาเขต นครสวรรค์	วิทยาเขต นครสวรรค์		
1144	โครงการจัดทำแผนงบประมาณ/ แผนปฏิบัติการประจำปี	5.3	5.3.1	5.3.1	1	โครงการต่อ เนื่อง	แผน	1	100	1	100	100	80	01/10/2566	30/09/2567	100,000	0	นางสาวชนรินทร์ ชัยสุข	วิทยาลัยสงฆ์ เลย		

* คำว่า "การผลิตบัณฑิต" หมายถึง 1.สนับสนุนการผลิตบัณฑิต 2.บริการวิชาการ 3.ทำนุบำรุงศิลปวัฒนธรรม

ลำดับ ที่	ชื่อโครงการ	เป้า ประสงค์	ตัว ชี้ วัด	กล ยุทธ์	การผลิต บัณฑิต *	ลักษณะ โครงการ	แผนการดำเนินการ										ชื่อ ผู้รับผิดชอบ โครงการ	ส่วนกลาง/ วิทยาเขต/ วิทยาลัยสงฆ์	
							ตัวชี้วัดเชิงปริมาณ			ตัวชี้วัดเชิงคุณภาพ		ตัวชี้วัดเชิงเวลา		งบประมาณ 2566 ไปพลางก่อน		ชื่อ			ส่วนกลาง/ วิทยาเขต/ วิทยาลัยสงฆ์
							จำนวน โครงการ	จำนวน ผู้เข้าร่วม โครงการ	จำนวน ครั้งที่ จัด	ผู้เข้าร่วมมี ความรู้ ความเข้าใจ เพิ่มขึ้น	ความพึงพอใจ ของผู้เข้าร่วม โครงการ	โครงการ แล้วเสร็จ ตามเวลาที่ กำหนด	กำหนดวัน						
													(โครงการ)	(คน)	(ครั้ง)	(ร้อยละ)			(ร้อยละ)
1145	โครงการสัมมนาวิชาการ Lamphun knowledge center	5.3	5.3.2	5.3.2	2	โครงการ ประจำปี	แผน	1	250	1	100	100	100	01/03/2567	30/05/2567	50,000	0	สำนักงานวิชาการ	วิทยาลัยสงฆ์ ลำพูน
							ผล												
1146	โครงการสำนักงานและห้องเรียน สีเขียว (Green office and classroom)	5.1	5.1.1	5.1.1	1,2	โครงการจบ ในปีงบประมาณ	แผน	1	0	0	0	0	0	01/10/2566	30/09/2567	92,000	0	สำนักงาน วิทยาลัย วิทยาลัยสงฆ์พุทธ ชินราช	วิทยาลัยสงฆ์ พุทธชินราช
							ผล												
1147	โครงการเสริมสร้างความรัก ความผูกพันในองค์กร	5.3	5.3.1	5.3.1	2	โครงการจบ ในปีงบประมาณ	แผน	1	55	0	0	0	0	01/10/2566	30/09/2567	64,500	0	สำนักงาน วิทยาลัย วิทยาลัยสงฆ์พุทธ ชินราช	วิทยาลัยสงฆ์ พุทธชินราช
							ผล												
1148	โครงการวิทยาลัยสงฆ์พุทธชิน ราช (Buddhachinaraj green College)	5.1	5.1.1	5.1.1	2	โครงการจบ ในปีงบประมาณ	แผน	1	80	0	0	0	0	01/10/2566	30/09/2567	50,000	0	สำนักงาน วิทยาลัย วิทยาลัยสงฆ์พุทธ ชินราช	วิทยาลัยสงฆ์ พุทธชินราช
							ผล												
1149	โครงการจัดทำแผนพัฒนาฯ/ แผนงบประมาณ/แผนปฏิบัติ การประจำปี	5.3	5.3.2	5.3.2	1,4	โครงการจบ ในปีงบประมาณ	แผน	1	50	0	0	0	0	01/10/2566	30/09/2567	60,000	0	สำนักงาน วิทยาลัย วิทยาลัยสงฆ์พุทธ	วิทยาลัยสงฆ์ พุทธชินราช
							ผล												

* คำว่า "การผลิตบัณฑิต" หมายถึง 1.สนับสนุนการผลิตบัณฑิต 2.บริการวิชาการ 3.ทำนุบำรุงศิลปวัฒนธรรม

ลำดับ ที่	ชื่อโครงการ	เป้า ประ สงค์	ตัว ชี้ วัด	กล ยุทธ์	การผลิต บัณฑิต *	ลักษณะ โครงการ	แผนการดำเนินการ										งบประมาณ 2566 ไปพลางก่อน	ชื่อ ผู้รับผิดชอบ โครงการ	ส่วนกลาง/ วิทยาเขต/ วิทยาลัยสงฆ์		
							ตัวชี้วัดเชิงปริมาณ			ตัวชี้วัดเชิงคุณภาพ		ตัวชี้วัดเชิงเวลา		กำหนดวัน		โครงการ แล้วเสร็จ ตามเวลาที่ กำหนด				งบ ในงบ	งบ นอกงบ
							จำนวน โครงการ	จำนวน ผู้เข้าร่วม โครงการ	จำนวน ครั้งที่ จัด	ผู้เข้าร่วมมี ความรู้ ความเข้าใจ เพิ่มขึ้น	ความพึงพอใจ ของผู้เข้าร่วม โครงการ	โครงการ แล้วเสร็จ ตามเวลาที่ กำหนด	ว/ด/ป								
							(โครงการ)	(คน)	(ครั้ง)	(ร้อยละ)	(ร้อยละ)	(ร้อยละ)	เริ่มต้น	สิ้นสุด	ในงบ	นอกงบ					
																ชินราช					
1150	โครงการปฏิบัติวิปัสสนา กัมมัฏฐานนิสิต	5.1	5.1.1	5.1.1	1	โครงการ ประจำปี	แผน	1	250	1	100	100	100	01/03/2567	31/03/2567	80,000	0	พระครูสุวรรณสุ ตาลังการ ดร.	วิทยาลัยสงฆ์ ปัตตานี		
							ผล														
1151	โครงการพัฒนาบุคลากร วิทยาลัยสงฆ์ปัตตานีตามหลักธรร มาภิบาล	5.2	5.2.2	5.2.2	1	โครงการ ประจำปี	แผน	1	2	1	100	100	100	01/10/2566	30/09/2567	180,000	0	นายรังสรรค์ วัฒนาชัยวนิช	วิทยาลัยสงฆ์ ปัตตานี		
							ผล														
1152	โครงการจัดทำแผนพัฒนา/ง ประมาณ/แผนปฏิบัติการประจำ ปี	5.3	5.3.2	5.3.2	1	โครงการ ประจำปี	แผน	1	1	1	100	100	100	01/10/2566	30/09/2567	100,000	0	นายรังสรรค์ วัฒนาชัยวนิช	วิทยาลัยสงฆ์ ปัตตานี		
							ผล														
1153	โครงการพัฒนาเทคโนโลยีสาระ สนเทศที่สอดคล้องกับการเปลี่ยน แปลงในโลกดิจิทัล	5.2	5.2.1, 5.2.2	5.2.1, 5.2.2	1	โครงการ ประจำปี	แผน	1	48	1	100	100	100	01/02/2567	30/06/2567	30,000	0	พระสมุห์อนันต์ อี นทวีโร	วิทยาลัยสงฆ์ ปัตตานี		
							ผล														
1154	โครงการบริหารจัดการความ เสี่ยงภายในองค์กร	5.3	5.3.2, 5.3.3	5.3.2, 5.3.3	2	โครงการ ใหม่	แผน	1	30	1	100	100	100	01/10/2566	31/12/2567	30,000	0	พระครูโสภณวิชิต บัณฑิต, ผศ.	วิทยาลัยสงฆ์ ปัตตานี		
							ผล														
1155	โครงการพัฒนาองค์ความรู้ด้านการ จัดการความรู้ (KM)	5.3	5.3.1, 5.3.3	5.3.1, 5.3.3	2	โครงการต่อ เนื่อง	แผน	1	20	1	100	100	100	01/01/2567	31/01/2567	30,000	0	พระมหานพดล สุ จินโณ	วิทยาลัยสงฆ์ ปัตตานี		
							ผล														

* คำว่า "การผลิตบัณฑิต" หมายถึง 1.สนับสนุนการผลิตบัณฑิต 2.บริการวิชาการ 3.ทำนุบำรุงศิลปวัฒนธรรม

ลำดับ ที่	ชื่อโครงการ	เป้า ประสงค์	ตัว ชี้ วัด	กล ยุทธ์	การผลิต บัณฑิต *	ลักษณะ โครงการ	แผนการดำเนินการ										งบประมาณ 2566 ไปพลางก่อน	ชื่อ ผู้รับผิดชอบ โครงการ	ส่วนกลาง/ วิทยาเขต/ วิทยาลัยสงฆ์		
							ตัวชี้วัดเชิงปริมาณ			ตัวชี้วัดเชิงคุณภาพ		ตัวชี้วัดเชิงเวลา		กำหนดวัน		โครงการ แล้วเสร็จ ตามเวลาที่ กำหนด				ในงบ	นอกงบ
							จำนวน โครงการ	จำนวน ผู้เข้าร่วม โครงการ	จำนวน ครั้งที่ จัด	ผู้เข้าร่วมมี ความรู้ ความเข้าใจ เพิ่มขึ้น	ความพึงพอใจ ของผู้เข้าร่วม โครงการ	โครงการ แล้วเสร็จ ตามเวลาที่ กำหนด	ว/ด/ป								
							(โครงการ)	(คน)	(ครั้ง)	(ร้อยละ)	(ร้อยละ)	(ร้อยละ)	เริ่มต้น	สิ้นสุด	ในงบ	นอกงบ					
1156	โครงการเสริมทักษะวิชาชีพด้าน การเงิน บัญชีและพัสดุ	5.2	5.2.1, 5.2.2	5.2.2	1	โครงการ ประจำปี	แผน	1	40	1	100	100	100	01/12/2566	31/03/2567	40,000	0	นางชบา บัวอ่อน	วิทยาลัยสงฆ์ ปัตตานี		
							ผล														
1157	โครงการมหาวิทยาลัยเขียว สะอาด	5.1	5.1.1, 5.1.2	5.1.1, 5.1.2	-	โครงการ ใหม่	แผน	1	30	1	100	100	100	01/01/2567	31/03/2567	30,000	0	พระปลัดนำชัย พิยทโส	วิทยาลัยสงฆ์ ปัตตานี		
							ผล														
1158	โครงการเตรียมความพร้อมเพื่อ การทำงาน	5.2	5.2.1, 5.2.2	5.2.1, 5.2.2	1	โครงการ ประจำปี	แผน	1	70	1	100	100	100	01/05/2567	30/06/2567	20,000	0	ดร.ไชยยุทธ อิน บัว	วิทยาลัยสงฆ์ ปัตตานี		
							ผล														
1159	โครงการ พัฒนาการบริหาร องค์กรสู่ความเป็นเลิศ (EdPEX)	5.3	5.3.3	5.3.1	1	โครงการจบ ในปีงบประมาณ	แผน	1	40	1	0	0	0	01/12/2566	31/07/2567	25,000	0	ผศ. ดร.สุรสิทธิ์ ศรี อร่าม	วิทยาลัยสงฆ์ พุทธโสธร		
							ผล														
1160	โครงการ ส่งเสริมสุขภาพ บุคลากรและนิสิต	5.3	5.3.1	5.3.1	1	โครงการ ประจำปี	แผน	1	92	1	0	0	0	01/10/2566	31/12/2566	20,000	0	นายสิทธิกร พัน ศิริ	วิทยาลัยสงฆ์ พุทธโสธร		
							ผล														
1161	โครงการ ประชาสัมพันธ์	5.2	5.2.2	5.2.1	1	โครงการจบ ในปีงบประมาณ	แผน	1	40	1	100	100	0	01/01/2567	31/08/2567	25,000	0	พระมหาเกรียง ไกร กิตติปัญญา	วิทยาลัยสงฆ์ พุทธโสธร		
							ผล														
1162	โครงการ จัดทำแผนแม่บท วิทยาลัยสงฆ์พุทธโสธร	5.3	5.3.1	5.3.1	1	โครงการต่อ เนื่อง	แผน	1	20	1	100	100	0	20/10/2566	30/09/2567	25,000	0	พระครูปริยัติ วรรณภรณ์, ผศ.	วิทยาลัยสงฆ์ พุทธโสธร		
							ผล														

* คำว่า "การผลิตบัณฑิต" หมายถึง 1.สนับสนุนการผลิตบัณฑิต 2.บริการวิชาการ 3.ทำนุบำรุงศิลปวัฒนธรรม

ลำดับ ที่	ชื่อโครงการ	เป้า ประสงค์	ตัว ชี้ วัด	กล ยุทธ์	การผลิต บัณฑิต *	ลักษณะ โครงการ	แผนการดำเนินการ										งบประมาณ 2566 ไปพลางก่อน	ชื่อ ผู้รับผิดชอบ โครงการ	ส่วนกลาง/ วิทยาเขต/ วิทยาลัยสงฆ์			
							แผน	ตัวชี้วัดเชิงปริมาณ			ตัวชี้วัดเชิงคุณภาพ		ตัวชี้วัดเชิงเวลา		โครงการ แล้วเสร็จ ตามเวลาที่ กำหนด	กำหนดวัน				ในงบ	นอกงบ	
								จำนวน โครงการ	จำนวน ผู้เข้าร่วม โครงการ	จำนวน ครั้งที่ จัด	ผู้เข้าร่วมมี ความรู้ ความเข้าใจ เพิ่มขึ้น	ความพึงพอใจ ของผู้เข้าร่วม โครงการ	ว/ด/ป	ว/ด/ป								
																(โครงการ)						(คน)
1163	โครงการ พัฒนาระบบประกัน คุณภาพการศึกษา	5.3	5.3.3	5.3.3	1	โครงการ ประจำปี	แผน	1	40	1	95	95	0	01/02/2567	31/07/2567	35,000	0	ผศ. ดร.กฤษิต ศรี อร่าม	วิทยาลัยสงฆ์ พุทธโสธร			
							ผล															
1164	โครงการ พัฒนาระบบ เทคโนโลยีสารสนเทศ	5.2	5.2.1	5.2.1	1	โครงการ ประจำปี	แผน	1	1	1	0	0	100	01/01/2567	31/08/2567	21,000	0	พระมหาประสพ สุข ปิยะภามณี	วิทยาลัยสงฆ์ พุทธโสธร			
							ผล															
1165	โครงการ จัดทำแผนพัฒนา แผน งบประมาณ แผนปฏิบัติการ ประจำปี	5.3	5.3.1	5.3.1	1	โครงการจบ ในปีงบประมาณ	แผน	1	40	3	100	100	100	01/10/2566	30/08/2567	25,000	0	พระมหาปิยะบุตร ปณฺญาวฑฒโน, ดร.	วิทยาลัยสงฆ์ พุทธโสธร			
							ผล															
1166	โครงการพัฒนาการบริหาร จัดการด้วยระบบเทคโนโลยี สารสนเทศ	5.2	5.2.1, 5.2.2	5.2.1, 5.2.2	1	โครงการต่อ เนื่อง	แผน	1	0	0	0	0	0	01/04/2567	30/08/2567	30,000	0	นางสาวศิริพร สุ ทะปา	วิทยาลัยสงฆ์ นครลำปาง			
							ผล															
1167	โครงการรักษาสถาบัน รักษาสิ่งแวด ล้อมด้วยหลัก 5R	5.1	5.1.2	5.1.2	1	โครงการต่อ เนื่อง	แผน	1	0	0	0	0	0	01/10/2566	30/11/2566	20,000	0	นายจรูญศักดิ์ จี นะ	วิทยาลัยสงฆ์ นครลำปาง			
							ผล															
1168	โครงการจัดทำแผนพัฒนา งบ ประมาณ และปฏิบัติการ	5.3	5.3.1, 5.3.2	5.3.1, 5.3.2	1	โครงการต่อ เนื่อง	แผน	1	0	0	0	0	0	01/10/2566	30/09/2567	40,000	0	นางสาวศิริพร สุ ทะปา	วิทยาลัยสงฆ์ นครลำปาง			
							ผล															
1169	โครงการพัฒนาห้องสมุดและ สารสนเทศเพื่อการเรียนรู้	5.2	5.2.1	5.2.1	-	โครงการต่อ เนื่อง	แผน	1	0	0	0	0	0	16/10/2566	30/09/2567	50,000	0	พระครูสังฆรักษ์เร วัฒน์ เรวโต	วิทยาลัยสงฆ์ เชียงใหม่			
							ผล															

* คำว่า "การผลิตบัณฑิต" หมายถึง 1.สนับสนุนการผลิตบัณฑิต 2.บริการวิชาการ 3.ทำนุบำรุงศิลปวัฒนธรรม

ลำดับ ที่	ชื่อโครงการ	เป้า ประสงค์	ตัว ชี้ วัด	กล ยุทธ์	การผลิต บัณฑิต *	ลักษณะ โครงการ	แผนการดำเนินการ										ชื่อ ผู้รับผิดชอบ โครงการ	ส่วนกลาง/ วิทยาเขต/ วิทยาลัยสงฆ์			
							แผน	ตัวชี้วัดเชิงปริมาณ			ตัวชี้วัดเชิงคุณภาพ		ตัวชี้วัดเชิงเวลา		งบประมาณ 2566 ไปพลางก่อน				ชื่อ	ส่วนกลาง/ วิทยาเขต/ วิทยาลัยสงฆ์	
								จำนวน โครงการ	จำนวน ผู้เข้าร่วม โครงการ	จำนวน ครั้งที่ จัด	ผู้เข้าร่วมมี ความรู้ ความเข้าใจ เพิ่มขึ้น	ความพึงพอใจ ของผู้เข้าร่วม โครงการ	โครงการ แล้วเสร็จ ตามเวลาที่ กำหนด	กำหนดวัน							
														ว/ด/ป							ว/ด/ป
(โครงการ)	(คน)	(ครั้ง)	(ร้อยละ)	(ร้อยละ)	(ร้อยละ)	เริ่มต้น	สิ้นสุด														
1170	โครงการพัฒนาพลังงานทดแทน ในมหาวิทยาลัย	5.1	5.1.1	5.1.2	-	โครงการต่อเนื่อง	แผน	1	0	0	0	0	0	16/10/2566	30/09/2567	30,000	0	พระครูสังฆรักษ์เร วัฒน์ เรวโต	วิทยาลัยสงฆ์ เชียงราย		
							ผล														
1171	โครงการจัดทำแผนบริหาร จัดการองค์กร	5.3	5.3.2	5.3.1, 5.3.2, 5.3.3	-	โครงการต่อเนื่อง	แผน	1	0	0	0	0	0	16/10/2566	16/10/2567	40,000	0	พระครูสังฆรักษ์เร วัฒน์ เรวโต	วิทยาลัยสงฆ์ เชียงราย		
							ผล														
1172	โครงการส่งเสริมสุขภาพ บุคลากร	5.3	5.3.1	5.3.1, 5.3.2, 5.3.3	1	โครงการประจำปี	แผน	1	100	0	0	0	0	01/11/2566	30/11/2566	30,000	0	สำนักงาน วิทยาลัย	วิทยาลัยสงฆ์ ศรีสะเกษ		
							ผล														
1173	โครงการพัฒนาคุณภาพการ ศึกษาสู่ความเป็นเลิศ	5.2	5.2.2	5.2.1, 5.2.2	1	โครงการต่อเนื่อง	แผน	1	30	1	0	0	0	01/11/2566	30/01/2567	50,000	0	สำนักงานวิชาการ	วิทยาลัยสงฆ์ ศรีสะเกษ		
							ผล														
1174	โครงการพัฒนาและส่งเสริมธ รมาภิบาลองค์กร	5.3	5.3.1	5.3.1, 5.3.2, 5.3.3	1	โครงการจบ ในปีงบประมาณ	แผน	1	30	1	0	0	0	01/04/2567	30/05/2567	20,000	0	สำนักงาน วิทยาลัย	วิทยาลัยสงฆ์ ศรีสะเกษ		
							ผล														
1175	โครงการธนาคารขยะ	5.1	5.1.2	5.1.2	4	โครงการต่อเนื่อง	แผน	1	312	1	0	0	0	01/10/2566	30/05/2567	10,000	0	พระครูวิสุทธธีร รมโสภิต	วิทยาลัยสงฆ์ ราชบุรี		
							ผล														
1176	โครงการพัฒนาระบบเทคโนโลยี สารสนเทศ	5.2	5.2.1, 5.2.2	5.2.1, 5.2.2	4	โครงการต่อเนื่อง	แผน	1	30	1	0	0	0	01/10/2566	30/09/2567	70,000	0	นายจันทะ พิกษ์ เกษมสุข	วิทยาลัยสงฆ์ ราชบุรี		
							ผล														

* คำว่า "การผลิตบัณฑิต" หมายถึง 1.สนับสนุนการผลิตบัณฑิต 2.บริการวิชาการ 3.ทำนุบำรุงศิลปวัฒนธรรม

ลำดับ ที่	ชื่อโครงการ	เป้า ประสงค์	ตัว ชี้ วัด	กล ยุทธ์	การผลิต บัณฑิต *	ลักษณะ โครงการ	แผนการดำเนินการ										ชื่อ ผู้รับผิดชอบ โครงการ	ส่วนกลาง/ วิทยาเขต/ วิทยาลัยสงฆ์	
							ตัวชี้วัดเชิงปริมาณ			ตัวชี้วัดเชิงคุณภาพ		ตัวชี้วัดเชิงเวลา		งบประมาณ 2566 ไปพลางก่อน		ชื่อ			ส่วนกลาง/ วิทยาเขต/ วิทยาลัยสงฆ์
							จำนวน โครงการ	จำนวน ผู้เข้าร่วม โครงการ	จำนวน ครั้งที่ จัด	ผู้เข้าร่วมมี ความรู้ ความเข้าใจ เพิ่มขึ้น	ความพึงพอใจ ของผู้เข้าร่วม โครงการ	โครงการ แล้วเสร็จ ตามเวลาที่ กำหนด	กำหนดวัน						
													(โครงการ)	(คน)	(ครั้ง)	(ร้อยละ)			(ร้อยละ)
1177	โครงการวิทยาลัยสงฆ์ราชบุรีสี่ เขียว	5.1	5.1.1	5.1.1	4	โครงการต่อ เนื่อง	แผน	1	315	1	0	0	0	01/10/2566	30/05/2567	40,000	0	นางสาวนันทฤพร อุ้นรัมย์	วิทยาลัยสงฆ์ ราชบุรี
							ผล												
1178	โครงการพัฒนาบุคลากรสาย ปฏิบัติการสู่ความเป็นเลิศ	5.3	5.3.3	5.3.3	4	โครงการ ประจำปี	แผน	1	10	0	0	0	0	01/10/2566	30/05/2567		10,000	นางสาวไพรินทร์ ไตรวิทยานิษฐ์	วิทยาลัยสงฆ์ ราชบุรี
							ผล												
1179	โครงการพัฒนาองค์กรพุทธธร รมาภิบาล	5.3	5.3.2	5.3.2	4	โครงการ ประจำปี	แผน	1	32	0	0	0	0	01/10/2566	30/05/2567	10,000	0	พระครูวิสุทธิธร รมโสภิต	วิทยาลัยสงฆ์ ราชบุรี
							ผล												
1180	โครงการจัดการองค์ความรู้ (KM) สู่ความเป็นเลิศ	5.3	5.3.3	5.3.3	4	โครงการ ประจำปี	แผน	1	30	1	0	0	0	01/04/2566	30/09/2567	24,000	0	ดร.สมชาย ชูเมือง	วิทยาลัยสงฆ์ ราชบุรี
							ผล												
1181	โครงการพัฒนาองค์กรสู่ความ เป็นเลิศตามแนวทาง EdPEX	5.3	5.3.3	5.3.3	4	โครงการต่อ เนื่อง	แผน	1	28	0	0	0	0	01/10/2566	30/09/2567	100,000	0	นางสาวอุษา กุ สลากรวิวัฒน์	วิทยาลัยสงฆ์ ราชบุรี
							ผล												
1182	โครงการพัฒนาศักยภาพ บุคลากรสายวิชาการและสาย ปฏิบัติการวิชาชีพ	5.3	5.3.2	5.3.3	-	โครงการ ใหม่	แผน	1	0	0	0	0	0	24/10/2566	24/10/2567	70,000	0	สำนักงาน วิทยาลัย	วิทยาลัยสงฆ์ พุทธปัญญาศรี ทวารวดี
							ผล												
1183	โครงการพัฒนาเกณฑ์คุณภาพ การศึกษาเพื่อการดำเนินการที่ เป็นเลิศ (EdPEX)	5.3	5.3.3	5.3.2	-	โครงการ ใหม่	แผน	1	0	0	0	0	0	24/10/2566	24/10/2567	100,000	0	ผู้อำนวยการหลัก สูตรศิลปศาสตร์ มหาบัณฑิต	วิทยาลัยสงฆ์ พุทธปัญญาศรี ทวารวดี
							ผล												

* คำว่า "การผลิตบัณฑิต" หมายถึง 1.สนับสนุนการผลิตบัณฑิต 2.บริการวิชาการ 3.ทำนุบำรุงศิลปวัฒนธรรม

ลำดับ ที่	ชื่อโครงการ	เป้า ประ สงค์	ตัว ชี้ วัด	กล ยุทธ์	การผลิต บัณฑิต *	ลักษณะ โครงการ	แผนการดำเนินการ										งบประมาณ 2566 ไปพลางก่อน	ชื่อ ผู้รับผิดชอบ โครงการ	ส่วนกลาง/ วิทยาเขต/ วิทยาลัยสงฆ์		
							ตัวชี้วัดเชิงปริมาณ			ตัวชี้วัดเชิงคุณภาพ		ตัวชี้วัดเชิงเวลา		โครงการ แล้วเสร็จ ตามเวลาที่ กำหนด	กำหนดวัน					ในงบ	นอกงบ
							จำนวน โครงการ	จำนวน ผู้เข้าร่วม โครงการ	จำนวน ครั้งที่ จัด	ผู้เข้าร่วมมี ความรู้ ความเข้าใจ เพิ่มขึ้น	ความพึงพอใจ ของผู้เข้าร่วม โครงการ	โครงการ แล้วเสร็จ ตามเวลาที่ กำหนด	ว/ด/ป		ว/ด/ป						
																(โครงการ)					
1184	โครงการพัฒนาบุคลากร "กิจกรรมส่งเสริมคณาจารย์เข้าสู่ตำแหน่งวิชาการ"	5.3	5.3.3	5.3.3	2	โครงการต่อเนื่อง	แผน	1	0	0	0	0	0	23/02/2567	23/02/2567	35,144	0	ดร.สราวุฒย์ วิจิตรปัญญา	วิทยาลัยสงฆ์พ้อ ขุนผาเมือง		
							ผล														
1185	โครงการบริการวิชาการแก่สังคม "จัดกิจกรรมอบรมพระสงฆ์ด้านเทคโนโลยีสารสนเทศ"	5.2	5.2.2	5.2.2	2	โครงการต่อเนื่อง	แผน	1	200	0	0	0	0	28/05/2567	28/05/2567	30,000	0	นางเครือวัลย์ มโนรัตน์	วิทยาลัยสงฆ์พ้อ ขุนผาเมือง		
							ผล														
1186	โครงการพัฒนาบุคลากร "กิจกรรมส่งเสริมสุขภาพและศักยภาพการปฏิบัติงานของบุคลากร"	5.3	5.3.2	5.3.2	4	โครงการต่อเนื่อง	แผน	1	16	1	0	0	0	17/11/2567	19/11/2567	24,750	0	นางบุญยูนุช สุ นประโคน	วิทยาลัยสงฆ์พ้อ ขุนผาเมือง		
							ผล														
1187	โครงการสวนสมุนไพรมะเข็ญเทศบูรณาการ	5.1	5.1.1	5.1.1	2	โครงการต่อเนื่อง	แผน	1	250	0	88	88	0	28/12/2566	28/12/2566	56,244	0	ผศ.เฉลียว รอด เขียว	วิทยาลัยสงฆ์พ้อ ขุนผาเมือง		
							ผล														
1188	โครงการจัดทำประกันคุณภาพการศึกษา	5.3	5.3.1, 5.3.2	5.3.1, 5.3.2, 5.3.3	2	โครงการต่อเนื่อง	แผน	1	50	1	0	0	0	30/05/2567	31/05/2567	40,000	0	ผศ.ปัญญา กั้น ภัย	วิทยาลัยสงฆ์พ้อ ขุนผาเมือง		
							ผล														
1189	โครงการตรวจสอบคุณภาพประจำปีบุคลากร	5.3	5.3.2	5.3.2	1	โครงการต่อเนื่อง	แผน	1	0	0	0	0	0	01/09/2567	30/09/2567	40,000	0	ผศ.ดร.สยามพร พันธ์ไชย	วิทยาลัยสงฆ์ ร้อยเอ็ด		
							ผล														

* คำว่า "การผลิตบัณฑิต" หมายถึง 1.สนับสนุนการผลิตบัณฑิต 2.บริการวิชาการ 3.ทำนุบำรุงศิลปวัฒนธรรม

ลำดับ ที่	ชื่อโครงการ	เป้า ประ สงค์	ตัว ชี้ วัด	กล ยุทธ์	การผลิ ต บัณฑิต *	ลักษณะ โครงการ	แผนการดำเนินการ										งบประมาณ 2566 ไปพลางก่อน	ชื่อ ผู้รับผิดชอบ โครงการ	ส่วนกลาง/ วิทยาเขต/ วิทยาลัยสงฆ์		
							ตัวชี้วัดเชิงปริมาณ			ตัวชี้วัดเชิงคุณภาพ		ตัวชี้วัดเชิงเวลา		กำหนดวัน		โครงการ แล้วเสร็จ ตามเวลาที่ กำหนด				ในงบ	นอกงบ
							จำนวน โครง การ	จำนวน ผู้เข้าร่วม โครงการ	จำนวน ครั้งที่ จัด	ผู้เข้าร่วมมี ความรู้ ความเข้าใจ เพิ่มขึ้น	ความพึงพอใจ ของผู้เข้าร่วม โครงการ	โครงการ แล้วเสร็จ ตามเวลาที่ กำหนด	ว/ด/ป								
							(โครงการ)	(คน)	(ครั้ง)	(ร้อยละ)	(ร้อยละ)	(ร้อยละ)	เริ่มต้น	สิ้นสุด							
1190	โครงการประชุมเชิงปฏิบัติการ เพื่อกำหนดทิศทางเพื่อสร้าง ความเข้าใจกลยุทธ์ด้านการเงิน และงบประมาณ	5.3	5.3.2	5.3.2	1	โครงการต่อ เนื่อง	แผน	1	0	0	0	0	0	01/01/2567	29/02/2567	30,000	0	ผศ.ดร.สยามพร พันธไชย	วิทยาลัยสงฆ์ ร้อยเอ็ด		
1191	โครงการประกันคุณภาพการ ศึกษาตามเกณฑ์คุณภาพการ ศึกษา เพื่อกำหนดดำเนินการที่เป็น เลิศ (EdPEX)	5.3	5.3.1	5.3.1, 5.3.2, 5.3.3	1	โครงการต่อ เนื่อง	แผน	1	0	0	0	0	27/10/2566	31/01/2567	100,000	0	ดร.สนุก สิงห์ มาตร	วิทยาลัยสงฆ์ ร้อยเอ็ด			
1192	โครงการพัฒนาวารสารวิชาการ สังคมศาสตร์ วิทยาลัยสงฆ์ ร้อยเอ็ด	5.2	5.2.2	5.2.2	2	โครงการต่อ เนื่อง	แผน	1	0	0	0	0	01/01/2567	30/01/2567	20,000	0	ดร.สนุก สิงห์ มาตร	วิทยาลัยสงฆ์ ร้อยเอ็ด			
1193	โครงการจัดทำแผนพัฒนาและ แผนปฏิบัติการประจำปี	5.3	5.3.1	5.3.1	1	โครงการต่อ เนื่อง	แผน	1	0	0	0	0	01/10/2566	30/12/2566		0	ผศ.ดร.สยามพร พันธไชย	วิทยาลัยสงฆ์ ร้อยเอ็ด			
1194	โครงการส่งเสริมพัฒนาคุณภาพ บุคลากรสายวิชาการและสาย ปฏิบัติการวิชาชีพ	5.3	5.3.2	5.3.2	1	โครงการต่อ เนื่อง	แผน	1	0	0	0	0	01/12/2566	30/01/2567	30,000	0	ดร.สนุก สิงห์ มาตร	วิทยาลัยสงฆ์ ร้อยเอ็ด			
1195	โครงการพัฒนาระบบเทคโนโลยี สารสนเทศเพื่อการเรียนรู้	5.2	5.2.2	5.2.2	1	โครงการต่อ เนื่อง	แผน	1	0	0	0	0	01/11/2566	30/12/2566	25,000	0	ผศ.ดร.สยามพร พันธไชย	วิทยาลัยสงฆ์ ร้อยเอ็ด			

* คำว่า "การผลิตบัณฑิต" หมายถึง 1.สนับสนุนการผลิตบัณฑิต 2.บริการวิชาการ 3.ทำนุบำรุงศิลปวัฒนธรรม

ลำดับ ที่	ชื่อโครงการ	เป้า ประสงค์	ตัว ชี้ วัด	กล ยุทธ์	การผลิ ต บัณฑิต *	ลักษณะ โครงการ	แผนการดำเนินการ										ชื่อ ผู้รับผิดชอบ โครงการ	ส่วนกลาง/ วิทยาเขต/ วิทยาลัยสงฆ์					
							แผน	ตัวชี้วัดเชิงปริมาณ			ตัวชี้วัดเชิงคุณภาพ		ตัวชี้วัดเชิงเวลา		งบประมาณ 2566 ไปพลางก่อน				ชื่อ	ส่วนกลาง/ วิทยาเขต/ วิทยาลัยสงฆ์			
								จำนวน โครงการ	จำนวน ผู้เข้าร่วม โครงการ	จำนวน ครั้งที่ จัด	ผู้เข้าร่วมมี ความรู้ ความเข้าใจ เพิ่มขึ้น	ความพึงพอใจ ของผู้เข้าร่วม โครงการ	โครงการ แล้วเสร็จ ตามเวลาที่ กำหนด	กำหนดวัน							ในงบ	นอกงบ	
														ว/ด/ป									ว/ด/ป
(โครงการ)	(คน)	(ครั้ง)	(ร้อยละ)	(ร้อยละ)	(ร้อยละ)	เริ่มต้น	สิ้นสุด																
1196	โครงการเพิ่มศักยภาพวารสาร	5.2	5.2.2	5.2.2	1,4	โครงการ ประจำปี	แผน	1	0	0	0	0	0	16/10/2566	31/12/2566	30,000	0	ดร.พูนศักดิ์ กมล	วิทยาลัยสงฆ์ ชัยภูมิ				
							ผล																
1197	โครงการเสริมสร้างการเรียนรู้ ร่วมกันระหว่างเครือข่าย MOU	5.3	5.3.3	5.3.3	1,3	โครงการต่อ เนื่อง	แผน	1	0	0	0	0	0	01/10/2567	30/09/2567	10,000	10,000	ผศ.ดร.ปัญญา คล้ายเดช	วิทยาลัยสงฆ์ ชัยภูมิ				
							ผล																
1198	โครงการปรับปรุงพัฒนาระบบ สารสนเทศของวิทยาลัยสงฆ์ ชัยภูมิ	5.1	5.1.1, 5.1.2	5.1.1, 5.1.2	1	โครงการ ใหม่	แผน	1	0	0	0	0	0	15/10/2566	15/11/2566	30,000	0	พระภัทธชาพงษ์ สิริกิติ์,ดร.	วิทยาลัยสงฆ์ ชัยภูมิ				
							ผล																
1199	โครงการพัฒนาการบริหาร จัดการส่งเสริมการศึกษาอย่างมี ประสิทธิ	5.2	5.2.1, 5.2.2	5.2.1	1	โครงการต่อ เนื่อง	แผน	1	0	0	0	0	0	01/10/2566	30/09/2567	40,000	50,000	พระภัทธชาพงษ์ สิริกิติ์,ดร.	วิทยาลัยสงฆ์ ชัยภูมิ				
							ผล																
1200	โครงการส่งเสริมสุขภาพและ ศักยภาพการปฏิบัติงานของ บุคลากรมหาวิทยาลัยมหาจุฬาลงกรณราชวิทยาลัย ครั้งที่ ๑๔ ประจำปีงบประมาณ พ.ศ.๒๕๖๗	5.3	5.3.3	5.3.3	1	โครงการ ประจำปี	แผน	1	28	3	0	0	0	11/08/2566	19/11/2566	40,000	40,000	ผศ.ดร.วินัย ภูมิ สุข	วิทยาลัยสงฆ์ ชัยภูมิ				
							ผล																

* คำว่า "การผลิตบัณฑิต" หมายถึง 1.สนับสนุนการผลิตบัณฑิต 2.บริการวิชาการ 3.ทำนุบำรุงศิลปวัฒนธรรม

ลำดับ ที่	ชื่อโครงการ	เป้า ประสงค์	ตัว ชี้ วัด	กล ยุทธ์	การผลิต บัณฑิต *	ลักษณะ โครงการ	แผนการดำเนินการ										งบประมาณ 2566 ไปพลางก่อน	ชื่อ ผู้รับผิดชอบ โครงการ	ส่วนกลาง/ วิทยาเขต/ วิทยาลัยสงฆ์		
							ตัวชี้วัดเชิงปริมาณ			ตัวชี้วัดเชิงคุณภาพ		ตัวชี้วัดเชิงเวลา		กำหนดวัน		โครงการ แล้วเสร็จ ตามเวลาที่ กำหนด				ในงบ	นอกงบ
							จำนวน โครงการ	จำนวน ผู้เข้าร่วม โครงการ	จำนวน ครั้งที่ จัด	ผู้เข้าร่วมมี ความรู้ ความเข้าใจ เพิ่มขึ้น	ความพึงพอใจ ของผู้เข้าร่วม โครงการ	โครงการ แล้วเสร็จ ตามเวลาที่ กำหนด	ว/ด/ป								
							(โครงการ)	(คน)	(ครั้ง)	(ร้อยละ)	(ร้อยละ)	(ร้อยละ)	เริ่มต้น	สิ้นสุด							
1201	โครงการเตรียมความพร้อมการ ประกันคุณภาพการศึกษา	5.2	5.2.2	5.2.1	1	โครงการ ประจำปี	แผน	1	54	2	0	0	0	01/05/2567	31/05/2567	13,330	53,330	พระมหาวิฑูรย์ สี ทธิเมธี,ดร	วิทยาลัยสงฆ์ ชัยภูมิ		
							ผล														
1202	โครงการส่งเสริมบุคลากรสาย ปฏิบัติการวิชาชีพและบริหารทั่วไป ไปด้าน IT	5.2	5.2.2	5.2.1, 5.2.2	-	โครงการ ประจำปี	แผน	1	55	1	91	91	0	01/10/2566	30/09/2567	20,000	0	นางสาวสุภัคชญา รัตนใหม่	วิทยาลัยสงฆ์ พิจิตร		
							ผล														
1203	โครงการจัดทำแผนพัฒนา งบประมาณ แผนปฏิบัติการประจำปี	5.3	5.3.2	5.3.1, 5.3.2, 5.3.3	1	โครงการ ประจำปี	แผน	1	58	1	86	86	0	01/10/2566	30/09/2567	38,050	0	พระครูพิสุทธิ ปัญญาภิวัดน์, ดร.	วิทยาลัยสงฆ์ พิจิตร		
							ผล														
1204	โครงการสร้างเครือข่ายความ ร่วมมือด้านวิชาการแก่สังคม (MOU)	5.3	5.3.3	5.3.3	2	โครงการต่อ เนื่อง	แผน	1	0	0	0	0	0	01/01/2567	31/03/2567	13,340	0	พระครูพิฑูรนครา ภีร์เกษ, ดร.	วิทยาลัยสงฆ์ พิจิตร		
							ผล														
1205	โครงการสร้างเสริมสุขภาพ บุคลากรที่มหาวิทยาลัยมหา จุฬาลงกรณ์	5.3	5.3.1	5.3.1	-	โครงการ ประจำปี	แผน	1	35	1	86	86	0	01/10/2566	30/09/2567		13,330	นางสาวสุภัคชญา รัตนใหม่	วิทยาลัยสงฆ์ พิจิตร		
							ผล														
1206	โครงการพัฒนาระบบประกัน คุณภาพการศึกษา	5.2	5.2.2	5.2.1	1	โครงการจบ ในปี งบประมาณ	แผน	1	0	0	0	0	0	24/10/2566	24/09/2567	66,660	0	พระครูพิฑูรนครา ภีร์เกษ, ดร.	วิทยาลัยสงฆ์ พิจิตร		
							ผล														

* คำว่า "การผลิตบัณฑิต" หมายถึง 1.สนับสนุนการผลิตบัณฑิต 2.บริการวิชาการ 3.ทำนุบำรุงศิลปวัฒนธรรม

ลำดับ ที่	ชื่อโครงการ	เป้า ประสงค์	ตัว ชี้ วัด	กล ยุทธ์	การผลิต บัณฑิต *	ลักษณะ โครงการ	แผนการดำเนินการ										ชื่อ ผู้รับผิดชอบ โครงการ	ส่วนกลาง/ วิทยาเขต/ วิทยาลัยสงฆ์			
							แผน	ตัวชี้วัดเชิงปริมาณ			ตัวชี้วัดเชิงคุณภาพ		ตัวชี้วัดเชิงเวลา		งบประมาณ 2566 ไปพลางก่อน				งบ ในงบ	งบ นอกงบ	
								จำนวน โครงการ	จำนวน ผู้เข้าร่วม โครงการ	จำนวน ครั้งที่ จัด	ผู้เข้าร่วมมี ความรู้ ความเข้าใจ เพิ่มขึ้น	ความพึงพอใจ ของผู้เข้าร่วม โครงการ	โครงการ แล้วเสร็จ ตามเวลาที่ กำหนด	กำหนดวัน							
														ว/ด/ป							ว/ด/ป
(โครงการ)	(คน)	(ครั้ง)	(ร้อยละ)	(ร้อยละ)	(ร้อยละ)	เริ่มต้น	สิ้นสุด														
1207	โครงการศึกษาดูงานบุคลากร	5.3	5.3.1	5.3.1, 5.3.2, 5.3.3	-	โครงการ ประจำปี	แผน	1	45	1	89	89	0	01/10/2566	30/09/2567	20,000	พระครูพิสุทธิ ปัญญาภิวังน, ดร.	วิทยาลัยสงฆ์ พิจิตร			
							ผล														
1208	โครงการกีฬาบุคลากร	5.2	5.2.1	5.2.1	4	โครงการต่อ เนื่อง	แผน	1	50	1	100	100	0	01/11/2566	30/11/2566	31,000	0	ดร.ณัฐกร ปังละ ออ	วิทยาลัยสงฆ์ สุพรรณบุรีศรี สุวรรณภูมิ		
							ผล														
1209	โครงการประชาสัมพันธ์วิทยาลัย	5.2	5.2.2	5.2.2	1	โครงการต่อ เนื่อง	แผน	1	350	1	96	96	0	01/11/2566	30/06/2567	23,810	0	พระครูโสภณวีรรา นุวัตร, ผศ.ดร.	วิทยาลัยสงฆ์ สุพรรณบุรีศรี สุวรรณภูมิ		
							ผล														
1210	โครงการสนับสนุนการเรียนรู้ ปรับสภาพแวดล้อมที่เอื้อต่อการ ศึกษาด้วย CSR	5.1	5.1.1, 5.1.2	5.1.1, 5.1.2	1	โครงการต่อ เนื่อง	แผน	1	100	2	85	85	0	01/01/2567	31/05/2567	33,400	0	อาจารย์สุเทพ สุด เอี่ยม	วิทยาลัยสงฆ์ สุราษฎร์ธานี		
							ผล														
1211	โครงการจัดทำแผนปฏิบัติการ ประจำปี	5.3	5.3.1	5.3.1, 5.3.2	4	โครงการต่อ เนื่อง	แผน	1	50	3	90	90	0	01/02/2567	31/08/2567	53,400	0	นางสาวรัชเกล้า สุวรรณภักดี	วิทยาลัยสงฆ์ สุราษฎร์ธานี		
							ผล														
1212	โครงการประชุมเชิงปฏิบัติการ บริหารความเสี่ยงและควบคุม ภายใน	5.3	5.3.2	5.3.2	1	โครงการต่อ เนื่อง	แผน	1	25	2	0	0	01/01/2567	31/05/2567	26,700	0	นางสาวรัชเกล้า สุวรรณภักดี	วิทยาลัยสงฆ์ สุราษฎร์ธานี			
							ผล														

* คำว่า "การผลิตบัณฑิต" หมายถึง 1.สนับสนุนการผลิตบัณฑิต 2.บริการวิชาการ 3.ทำนุบำรุงศิลปวัฒนธรรม

ลำดับ ที่	ชื่อโครงการ	เป้า ประสงค์	ตัว ชี้ วัด	กล ยุทธ์	การผลิต บัณฑิต *	ลักษณะ โครงการ	แผนการดำเนินการ										ชื่อ ผู้รับผิดชอบ โครงการ	ส่วนกลาง/ วิทยาเขต/ วิทยาลัยสงฆ์					
							แผน	ตัวชี้วัดเชิงปริมาณ			ตัวชี้วัดเชิงคุณภาพ		ตัวชี้วัดเชิงเวลา		งบประมาณ 2566 ไปพลางก่อน				ชื่อ	ส่วนกลาง/ วิทยาเขต/ วิทยาลัยสงฆ์			
								จำนวน โครงการ	จำนวน ผู้เข้าร่วม โครงการ	จำนวน ครั้งที่ จัด	ผู้เข้าร่วมมี ความรู้ ความเข้าใจ เพิ่มขึ้น	ความพึงพอใจ ของผู้เข้าร่วม โครงการ	โครงการ แล้วเสร็จ ตามเวลาที่ กำหนด	กำหนดวัน							ในงบ	นอกงบ	
														ว/ด/ป									ว/ด/ป
(โครงการ)	(คน)	(ครั้ง)	(ร้อยละ)	(ร้อยละ)	(ร้อยละ)	เริ่มต้น	สิ้นสุด																
1213	โครงการพัฒนามาตรฐาน คุณภาพการศึกษาสู่ความเป็น เลิศ	5.3	5.3.3	5.3.3	1	โครงการต่อเนื่อง	แผน	1	30	2	100	100	0	01/01/2567	31/08/2567	66,700	0	อาจารย์สุเทพ สุด เอี่ยม	วิทยาลัยสงฆ์ สุราษฎร์ธานี				
							ผล																
1214	โครงการจัดทำแผนพัฒนาและ แผนปฏิบัติการประจำปี	5.3	5.3.3	5.3.3	1	โครงการต่อเนื่อง	แผน	1	24	1	100	100	0	01/03/2567	31/08/2567	50,000	0	พระครูสังฆวิสุทธิ คุณ,ดร.	วิทยาลัยสงฆ์ ระยอง				
							ผล																
1215	โครงการประกันคุณภาพการ ศึกษา	5.3	5.3.3	5.3.3	1	โครงการประจำปี	แผน	1	24	0	0	0	0	01/02/2567	30/09/2567	40,000	0	พระครูปริยัติสุ วัฒนาภรณ์,ดร.	วิทยาลัยสงฆ์ ระยอง				
							ผล																
1216	โครงการพัฒนาเทคโนโลยี สารสนเทศ	5.2	5.2.2	5.2.2	1	โครงการประจำปี	แผน	1	0	0	0	0	10/10/2566	30/09/2567	10,000	10,000	พระครูรัตนกร วิสุทธิ	วิทยาลัยสงฆ์ ระยอง					
							ผล																
1217	โครงการตรวจประเมินคุณภาพ การศึกษา	5.3	5.3.2	5.3.3	4	โครงการจบ ในปีงบประมาณ	แผน	1	19	0	100	100	0	01/04/2567	30/06/2567	36,660	0	นายประสาน เจริญศรี	วิทยาลัยสงฆ์ ชลบุรี				
							ผล																
1218	โครงการกีฬามหาวิทยาลัย	5.3	5.3.2	5.3.2	4	โครงการจบ ในปีงบประมาณ	แผน	1	19	1	100	100	100	01/10/2566	30/12/2566	20,660	0	นายประสาน เจริญศรี	วิทยาลัยสงฆ์ ชลบุรี				
							ผล																

* คำว่า "การผลิตบัณฑิต" หมายถึง 1.สนับสนุนการผลิตบัณฑิต 2.บริการวิชาการ 3.ทำนุบำรุงศิลปวัฒนธรรม

ลำดับ ที่	ชื่อโครงการ	เป้า ประสงค์	ตัว ชี้ วัด	กล ยุทธ์	การผลิต บัณฑิต *	ลักษณะ โครงการ	แผนการดำเนินการ										ชื่อ ผู้รับผิดชอบ โครงการ	ส่วนกลาง/ วิทยาเขต/ วิทยาลัยสงฆ์	
							ตัวชี้วัดเชิงปริมาณ			ตัวชี้วัดเชิงคุณภาพ		ตัวชี้วัดเชิงเวลา		งบประมาณ 2566 ไปพลางก่อน		ชื่อ			ส่วนกลาง/ วิทยาเขต/ วิทยาลัยสงฆ์
							จำนวน โครงการ	จำนวน ผู้เข้าร่วม โครงการ	จำนวน ครั้งที่ จัด	ผู้เข้าร่วมมี ความรู้ ความเข้าใจ เพิ่มขึ้น	ความพึงพอใจ ของผู้เข้าร่วม โครงการ	โครงการ แล้วเสร็จ ตามเวลาที่ กำหนด	กำหนดวัน						
													(โครงการ)	(คน)	(ครั้ง)	(ร้อยละ)			(ร้อยละ)
1219	โครงการพัฒนากระบวนการเรียนรู้สู่ศตวรรษที่ 21 (พัฒนาบุคลากรด้านสายวิชาการและปฏิบัติการ)	5.3	5.3.2	5.3.1	2	โครงการจบ ในปีงบประมาณ	แผน	1	35	1	80	80	0	16/11/2566	20/11/2566	40,000	0	อาจารย์ ประจำหลักสูตร ร.บ., พธ.บ., พธ.ม. สาขา วิชาการจัดการ เชิงพุทธ	วิทยาลัยสงฆ์ จันทบุรี
							ผล												
1220	โครงการพัฒนาระบบสารสนเทศเพื่อการประกันคุณภาพการศึกษา	5.2	5.2.2	5.2.2	2	โครงการจบ ในปีงบประมาณ	แผน	1	36	1	83	83	100	15/02/2567	15/02/2567	30,000	0	อาจารย์ ประจำหลักสูตร ร.บ., พธ.บ., พธ.ม. สาขา วิชาการจัดการ เชิงพุทธ	วิทยาลัยสงฆ์ จันทบุรี
							ผล												
1221	โครงการบริหารความเสี่ยงและควบคุมภายใน	5.3	5.3.2	5.3.2	2	โครงการจบ ในปีงบประมาณ	แผน	1	20	1	80	80	0	22/03/2567	23/03/2567	30,000	0	อาจารย์ ประจำหลักสูตร ร.บ., พธ.บ, พธ. ม สาขาการ จัดการเชิงพุทธ	วิทยาลัยสงฆ์ จันทบุรี
							ผล												

* คำว่า "การผลิตบัณฑิต" หมายถึง 1.สนับสนุนการผลิตบัณฑิต 2.บริการวิชาการ 3.ทำนุบำรุงศิลปวัฒนธรรม

ลำดับ ที่	ชื่อโครงการ	เป้า ประสงค์	ตัว ชี้ วัด	กล ยุทธ์	การผลิต บัณฑิต *	ลักษณะ โครงการ	แผนการดำเนินการ										ชื่อ ผู้รับผิดชอบ โครงการ	ส่วนกลาง/ วิทยาเขต/ วิทยาลัยสงฆ์	
							ตัวชี้วัดเชิงปริมาณ			ตัวชี้วัดเชิงคุณภาพ		ตัวชี้วัดเชิงเวลา		งบประมาณ 2566 ไปพลางก่อน		งบประมาณ			นอกงบ
							จำนวน โครงการ	จำนวน ผู้เข้าร่วม โครงการ	จำนวน ครั้งที่ จัด	ผู้เข้าร่วมมี ความรู้ ความเข้าใจ เพิ่มขึ้น	ความพึงพอใจ ของผู้เข้าร่วม โครงการ	โครงการ แล้วเสร็จ ตามเวลาที่ กำหนด	กำหนดวัน						
													(โครงการ)	(คน)	(ครั้ง)	(ร้อยละ)			(ร้อยละ)
1222	โครงการจัดกิจกรรมเสริมหลักสูตร (ประชาสัมพันธ์ และแนะแนวการศึกษา)	5.3	5.3.3	5.3.3	1	โครงการจบ ในปีงบประมาณ	แผน	1	200	1	80	80	0	04/02/2567	28/02/2567	30,000	0	อาจารย์ ประจำหลักสูตร ร ป.บ., พธ.บ, พธม สาขาการจัดการ เชิงพุทธ	วิทยาลัยสงฆ์ จันทบุรี
							ผล												
1223	โครงการประกันคุณภาพการศึกษา (การตรวจประเมินคุณภาพการศึกษาภายใน)	5.3	5.3.2	5.3.3	2	โครงการจบ ในปีงบประมาณ	แผน	1	40	1	88	88	0	07/08/2567	09/08/2567	80,000	0	อาจารย์ ประจำหลักสูตร ร.บ., พธ.บ., พธ.ม. สาขา วิชาการจัดการ เชิงพุทธ	วิทยาลัยสงฆ์ จันทบุรี
							ผล												
1224	โครงการปรับปรุงภูมิทัศน์	5.1	5.1.1	5.1.1	1	โครงการจบ ในปีงบประมาณ	แผน	1	50	1	80	80	100	03/12/2566	03/12/2566	10,000	0	อาจารย์ ประจำหลักสูตร ร.บ., พธ.บ, พธ. ม สาขาการ จัดการเชิงพุทธ	วิทยาลัยสงฆ์ จันทบุรี
							ผล												
1225	โครงการพัฒนาระบบเทคโนโลยีสารสนเทศ	5.2	5.2.2	5.2.2	-	โครงการจบ ในปีงบประมาณ	แผน	1	0	0	0	0	0	01/10/2566	30/09/2567	40,000	0	วิทยาลัยสงฆ์ กาญจนบุรี ศรี	วิทยาลัยสงฆ์ กาญจนบุรี ศรี
							ผล												

* คำว่า "การผลิตบัณฑิต" หมายถึง 1.สนับสนุนการผลิตบัณฑิต 2.บริการวิชาการ 3.ทำนุบำรุงศิลปวัฒนธรรม

ลำดับ ที่	ชื่อโครงการ	เป้า ประสงค์	ตัว ชี้ วัด	กล ยุทธ์	การผลิต บัณฑิต *	ลักษณะ โครงการ	แผนการดำเนินการ										งบประมาณ 2566 ไปพลางก่อน	ชื่อ ผู้รับผิดชอบ โครงการ	ส่วนกลาง/ วิทยาเขต/ วิทยาลัยสงฆ์			
							แผน	ตัวชี้วัดเชิงปริมาณ			ตัวชี้วัดเชิงคุณภาพ		ตัวชี้วัดเชิงเวลา		โครงการ แล้วเสร็จ ตามเวลาที่ กำหนด	กำหนดวัน				ในงบ	นอกงบ	
								จำนวน โครงการ	จำนวน ผู้เข้าร่วม โครงการ	จำนวน ครั้งที่ จัด	ผู้เข้าร่วมมี ความรู้ ความเข้าใจ เพิ่มขึ้น	ความพึงพอใจ ของผู้เข้าร่วม โครงการ	ว/ด/ป	ว/ด/ป								
																(โครงการ)						(คน)
						ประมาณ											ไพบูลย์	ไพบูลย์				
1226	โครงการพัฒนาและส่งเสริมธรรมาภิบาลองค์กร	5.3	5.3.3	5.3.1	-	โครงการจบ ในปีงบประมาณ	แผน	1	0	0	0	0	0	01/10/2566	30/09/2567	30,000	0	วิทยาลัยสงฆ์ กาญจนบุรี ศรี ไพบูลย์	วิทยาลัยสงฆ์ กาญจนบุรี ศรี ไพบูลย์			
							ผล															
1227	โครงการศึกษาดูงานเพื่อพัฒนาศักยภาพของบุคลากร	5.3	5.3.1	5.3.1	-	โครงการจบ ในปีงบประมาณ	แผน	1	0	0	0	0	0	01/10/2566	30/09/2567	33,000	0	วิทยาลัยสงฆ์ กาญจนบุรี ศรี ไพบูลย์	วิทยาลัยสงฆ์ กาญจนบุรี ศรี ไพบูลย์			
							ผล															
1228	โครงการพัฒนาระบบการบริหารจัดการที่มีประสิทธิภาพตามหลักธรรมาภิบาล	5.3	5.3.1	5.3.1	-	โครงการจบ ในปีงบประมาณ	แผน	1	0	0	0	0	0	01/10/2566	30/09/2567	30,000	0	วิทยาลัยสงฆ์ กาญจนบุรี ศรี ไพบูลย์	วิทยาลัยสงฆ์ กาญจนบุรี ศรี ไพบูลย์			
							ผล															
1229	โครงการจัดทำแผนพัฒนา/งบประมาณ/แผนปฏิบัติการ/รายงานประจำปี	5.3	5.3.1	5.3.1	-	โครงการจบ ในปีงบประมาณ	แผน	1	0	0	0	0	0	01/10/2566	30/09/2567	20,000	0	วิทยาลัยสงฆ์ กาญจนบุรี ศรี ไพบูลย์	วิทยาลัยสงฆ์ กาญจนบุรี ศรี ไพบูลย์			
							ผล															
1230	โครงการจัดทำแผนพัฒนา/แผนปฏิบัติการประจำปี	5.3	5.3.1	5.3.1	-	โครงการจบ ในปีงบประมาณ	แผน	1	0	0	0	0	0	01/10/2566	30/09/2567	10,000	0	วิทยาลัยสงฆ์ กาญจนบุรี ศรี ไพบูลย์	วิทยาลัยสงฆ์ กาญจนบุรี ศรี ไพบูลย์			
							ผล															
1231	โครงการส่งเสริมสุขภาวะบุคลากร (กีฬาสัมพันธ์)	5.3	5.3.3	5.3.1	-	โครงการจบ ในปีงบประมาณ	แผน	1	0	0	0	0	0	01/10/2566	30/09/2567	20,000	0	วิทยาลัยสงฆ์ กาญจนบุรี ศรี ไพบูลย์	วิทยาลัยสงฆ์ กาญจนบุรี ศรี ไพบูลย์			
							ผล															

* คำว่า "การผลิตบัณฑิต" หมายถึง 1.สนับสนุนการผลิตบัณฑิต 2.บริการวิชาการ 3.ทำนุบำรุงศิลปวัฒนธรรม

ลำดับ ที่	ชื่อโครงการ	เป้า ประสงค์	ตัว ชี้ วัด	กล ยุทธ์	การผลิต บัณฑิต *	ลักษณะ โครงการ	แผนการดำเนินการ										งบประมาณ 2566 ไปพลางก่อน	ชื่อ ผู้รับผิดชอบ โครงการ	ส่วนกลาง/ วิทยาเขต/ วิทยาลัยสงฆ์		
							ตัวชี้วัดเชิงปริมาณ			ตัวชี้วัดเชิงคุณภาพ		ตัวชี้วัดเชิงเวลา		กำหนดวัน		โครงการ แล้วเสร็จ ตามเวลาที่ กำหนด				ในงบ	นอกงบ
							จำนวน โครงการ	จำนวน ผู้เข้าร่วม โครงการ	จำนวน ครั้งที่ จัด	ผู้เข้าร่วมมี ความรู้ ความเข้าใจ เพิ่มขึ้น	ความพึงพอใจ ของผู้เข้าร่วม โครงการ	โครงการ แล้วเสร็จ ตามเวลาที่ กำหนด	ว/ด/ป								
							(โครงการ)	(คน)	(ครั้ง)	(ร้อยละ)	(ร้อยละ)	(ร้อยละ)	เริ่มต้น	สิ้นสุด							
						ประมาณ											ไพบูลย์	ไพบูลย์			
1232	โครงการส่งเสริมสวัสดิการ บุคลากร	5.3	5.3.1	5.3.1	-	โครงการจบ ในปีงบประมาณ	แผน	1	0	0	0	0	0	01/10/2566	30/09/2567		40,000	วิทยาลัยสงฆ์ กาญจนบุรี ศรี ไพบูลย์	วิทยาลัยสงฆ์ กาญจนบุรี ศรี ไพบูลย์		
							ผล														
1233	โครงการติดตามและประเมินผล การดำเนินงานตามพันธกิจ ของมหาวิทยาลัย	5.2	5.2.1, 5.2.2	5.2.1, 5.2.2	-	โครงการจบ ในปีงบประมาณ	แผน	1	0	0	0	0	0	01/10/2566	30/09/2567	20,000	0	วิทยาลัยสงฆ์ กาญจนบุรี ศรี ไพบูลย์	วิทยาลัยสงฆ์ กาญจนบุรี ศรี ไพบูลย์		
							ผล														

* คำว่า "การผลิตบัณฑิต" หมายถึง 1.สนับสนุนการผลิตบัณฑิต 2.บริการวิชาการ 3.ทำนุบำรุงศิลปวัฒนธรรม



แผนปฏิบัติการประจำปี (ACTION PLAN) ประจำปีงบประมาณ 2566 ไปพลางก่อน
มหาวิทยาลัยมหาจุฬาลงกรณราชวิทยาลัย
ตำบลลำไทร อำเภอน้อย จังหวัดพระนครศรีอยุธยา 13170
www.mcu.ac.th