



ACTION PLAN

แผนปฏิบัติการประจำปี

มหาวิทยาลัยมหาจุฬาลงกรณราชวิทยาลัย
ระหว่างเดือน ตุลาคม 2567-กันยายน 2568



ประจำปีงบประมาณ

2568



มหาวิทยาลัยมหาจุฬาลงกรณราชวิทยาลัย
www.mcu.ac.th



กองแผนงาน สำนักงานอธิการบดี
www.plandiv.mcu.ac.th



กองกิจการวิทยาเขต สำนักงานอธิการบดี
www.cad.mcu.ac.th



แผนปฏิบัติการ ประจำปีงบประมาณ พ.ศ. ๒๕๖๘

มหาวิทยาลัยมหาจุฬาลงกรณราชวิทยาลัย

คำปรารภ

มหาวิทยาลัยมหาจุฬาลงกรณราชวิทยาลัย ได้จัดทำแผนปฏิบัติการประจำปีงบประมาณ พ.ศ. ๒๕๖๘ นี้ขึ้น เพื่อให้การบริหารจัดการภารกิจของมหาวิทยาลัยมหาจุฬาลงกรณราชวิทยาลัย ดำเนินไปอย่างสอดคล้องกับนโยบายการพัฒนาอุดมศึกษาของประเทศ และให้เป็นไปตามวิสัยทัศน์มหาวิทยาลัยที่ตั้งไว้ว่า “มหาวิทยาลัยที่จัดการศึกษาพระพุทธศาสนา บูรณาการกับศาสตร์สมัยใหม่ และสร้างพุทธนวัตกรรมเพื่อพัฒนาจิตใจและสังคม” อีกทั้งยังเป็นข้อมูลประกอบการตัดสินใจในการบริหารจัดการส่วนงานให้เป็นอย่างดีและมีประสิทธิภาพ

สาระสำคัญของแผนปฏิบัติการประจำปีงบประมาณ พ.ศ. ๒๕๖๘ นี้ สอดรับแผนพัฒนาการอุดมศึกษา กฎกระทรวง เรื่อง การจัดการกลุ่มสถาบันอุดมศึกษา พ.ศ. ๒๕๖๔ ซึ่งมหาวิทยาลัยมีพันธกิจตรงกับกลุ่มที่ ๔ กลุ่มพัฒนาปัญญาและคุณธรรมด้วยหลักศาสนา นับแต่ในปี มหาวิทยาลัยมหาจุฬาลงกรณราชวิทยาลัย ทุกวิทยาเขต วิทยาลัยสงฆ์ และหน่วยวิทยบริการ จะต้องจัดทำแผนปฏิบัติการประจำปีของส่วนงานให้เป็นไปในทิศทางเดียวกัน เพื่อให้การใช้จ่ายงบประมาณเป็นไปตามกรอบงบประมาณที่ตั้งไว้

มหาวิทยาลัยมหาจุฬาลงกรณราชวิทยาลัย หวังว่าแผนปฏิบัติการประจำปีงบประมาณ พ.ศ. ๒๕๖๘ ฉบับนี้ จะสร้างความเข้าใจในสาระสำคัญที่เกี่ยวกับแผนปฏิบัติการประจำปี รวมทั้งกลไกของการติดตามประเมินผลแผนปฏิบัติการประจำปีให้กับผู้ปฏิบัติงานมากยิ่งขึ้น นอกจากนี้ ยังเป็นการสร้างกรอบแนวคิดร่วมกัน ซึ่งจะทำให้เกิดความเข้าใจในการจัดทำแผนปฏิบัติการประจำปีมากยิ่งขึ้น และข้อมูลที่จะได้รับจากการจัดทำแผนปฏิบัติการประจำปีเล่มนี้ จะเกิดประโยชน์ต่อการบริหารงานของมหาวิทยาลัยได้เป็นอย่างดี

มหาวิทยาลัยมหาจุฬาลงกรณราชวิทยาลัย

คำนำ

แผนปฏิบัติการ ประจำปีงบประมาณ พ.ศ. ๒๕๖๘ นี้ ถือเป็นภารกิจสำคัญ สำหรับสนับสนุนการดำเนินงานตามภารกิจหลักของมหาวิทยาลัย เพื่อให้การดำเนินงานสอดคล้องกับยุทธศาสตร์ชาติ และยุทธศาสตร์การพัฒนามหาวิทยาลัย เจ้าหน้าที่ปฏิบัติงานด้านแผนงบประมาณ จึงต้องมีความรู้ ความเข้าใจการปฏิบัติงานอย่างแท้จริง

สาระสำคัญของแผนฯ ประกอบด้วย ๓ ส่วนสำคัญ คือ ส่วนที่ ๑ บทนำ ส่วนที่ ๒ แผนปฏิบัติการประจำปีงบประมาณ พ.ศ. ๒๕๖๘ มหาวิทยาลัยมหาจุฬาลงกรณราชวิทยาลัย และส่วนที่ ๓ การกำกับติดตามและรายงานผลการดำเนินงาน

มหาวิทยาลัยมหาจุฬาลงกรณราชวิทยาลัย หวังเป็นอย่างยิ่งว่าแผนปฏิบัติการ ประจำปีงบประมาณ พ.ศ. ๒๕๖๘ ฉบับนี้ จะเป็นเครื่องมือ และกลไกสำคัญในการบริหารงาน/โครงการ ในระดับมหาวิทยาลัย การสื่อสารและการถ่ายทอดแนวปฏิบัติงานให้แก่ผู้บริหาร ส่วนงาน/หน่วยงาน ตลอดจนผู้ปฏิบัติงานในระดับต่างๆ เพื่อร่วมกันผลักดันขับเคลื่อนมหาวิทยาลัยมหาจุฬาลงกรณราชวิทยาลัย ให้บรรลุวัตถุประสงค์ทุกประการ

มหาวิทยาลัยมหาจุฬาลงกรณราชวิทยาลัย

บทสรุปผู้บริหาร

แผนปฏิบัติการประจำปีงบประมาณ พ.ศ. ๒๕๖๘ ฉบับนี้ มหาวิทยาลัยมหาจุฬาลงกรณราชวิทยาลัย จัดทำขึ้นตามนโยบายของมหาวิทยาลัยมหาจุฬาลงกรณราชวิทยาลัย เพื่อให้ทุกส่วนงานต่างๆ ของมหาวิทยาลัยได้พิจารณาร่วมกับกรอบงบประมาณที่ได้รับการสนับสนุนในระยะเวลา ๑ ปีงบประมาณ ซึ่งให้เป็นไปตามยุทธศาสตร์ เป้าประสงค์ และตัวชี้วัดของมหาวิทยาลัย พร้อมทั้งมีการติดตามประเมินผลการดำเนินโครงการ/กิจกรรม เป็นรายไตรมาสเพื่อรวบรวมข้อมูลในการประเมินผลการปฏิบัติงานตามคำร้อง การปฏิบัติการ และเพื่อการประเมินการประกันคุณภาพภายในสถานศึกษาระดับอุดมศึกษา และการประเมินคุณภาพภายนอกของสำนักงานรับรองมาตรฐานและประเมินการประกันคุณภาพภายในสถานศึกษาระดับอุดมศึกษา (สมศ.) และเป็นข้อมูลต่อการประเมินผลเมื่อดำเนินการไปครบปีงบประมาณ เพื่อเป็นการปรับแผนให้สอดคล้องกับสถานการณ์ได้อย่างมีประสิทธิภาพต่อไป โดยโครงการตามแผนปฏิบัติการนี้ สอดคล้องกับประเด็นยุทธศาสตร์ ๕ ประเด็นยุทธศาสตร์ จำนวน ๑,๘๒๔ โครงการ โดยแบ่งตามยุทธศาสตร์ต่างๆ ดังนี้

- ยุทธศาสตร์ที่ ๑ จัดการศึกษา พัฒนาบัณฑิตให้มีสติปัญญาและคุณธรรม
จำนวน ๘๕๘ โครงการ
- ยุทธศาสตร์ที่ ๒ พัฒนางานวิจัยและสร้างพุทธนวัตกรรมให้มีคุณภาพทั้งในระดับชาติและนานาชาติ
จำนวน ๑๔๕ โครงการ
- ยุทธศาสตร์ที่ ๓ บริการวิชาการด้านพระพุทธศาสนา เพื่อส่งเสริมและสนับสนุน ชุมชน วัด
ท้องถิ่น และสังคมสันติสุข
จำนวน ๓๐๘ โครงการ
- ยุทธศาสตร์ที่ ๔ อนุรักษ์ สืบสาน ส่งเสริมพระพุทธศาสนา ศิลปวัฒนธรรม
และภูมิปัญญาท้องถิ่นอย่างยั่งยืน
จำนวน ๒๑๙ โครงการ
- ยุทธศาสตร์ที่ ๕ พัฒนาระบบการบริหารจัดการองค์กรตามหลักธรรมาภิบาล
จำนวน ๒๙๔ โครงการ

สารบัญ

คำปรารภ	ก
คำนำ	ข
บทสรุปผู้บริหาร	ค
สารบัญ	ง
ส่วนที่ ๑ บทนำ	
๑.๑ ประวัติความเป็นมาของมหาวิทยาลัย	๑
๑.๒ โครงสร้างการบริหาร	๒
๑.๓ ปรัชญามหาวิทยาลัย	๓
๑.๔ ปณิธานของมหาวิทยาลัย	๓
๑.๕ วิสัยทัศน์มหาวิทยาลัย	๓
๑.๖ พันธกิจมหาวิทยาลัย	๓
๑.๗ วัตถุประสงค์ของการจัดทำแผนปฏิบัติการประจำปี	๓
ส่วนที่ ๒ แผนปฏิบัติการประจำปีงบประมาณ พ.ศ. ๒๕๖๘ มหาวิทยาลัยมหาจุฬาลงกรณราชวิทยาลัย	
๒.๑ ประเด็นยุทธศาสตร์ (Strategic Issue)	๔
๒.๒ รายละเอียดกรอบงบประมาณจำแนกตามแผนงาน และผลผลิตโครงการ ประจำปีงบประมาณ พ.ศ. ๒๕๖๘	๙
๒.๓ โครงการ/กิจกรรมที่ตอบสนองยุทธศาสตร์ และพันธกิจของมหาวิทยาลัยตามแผนปฏิบัติการประจำปีงบประมาณ พ.ศ. ๒๕๖๘	๑๐
ยุทธศาสตร์ที่ ๑ จัดการศึกษา พัฒนาบัณฑิตให้มีสติปัญญาและคุณธรรม	๑๑
ยุทธศาสตร์ที่ ๒ พัฒนางานวิจัยและสร้างพุทธรวัตกรรมการให้มีคุณภาพทั้งในระดับชาติและนานาชาติ	๔๓๕
ยุทธศาสตร์ที่ ๓ บริการวิชาการด้านพระพุทธศาสนา เพื่อส่งเสริมและสนับสนุนชุมชน วัด ท้องถิ่น และสังคมสันติสุข	๕๐๘
ยุทธศาสตร์ที่ ๔ อนุรักษ์ สืบสาน ส่งเสริมพระพุทธศาสนา ศิลปวัฒนธรรม และภูมิปัญญาท้องถิ่นอย่างยั่งยืน	๖๐๙
ยุทธศาสตร์ที่ ๕ พัฒนาระบบการบริหารจัดการองค์กรตามหลักธรรมาภิบาล	๗๑๕
ส่วนที่ ๓ กลไกปรับแผนปฏิบัติการและการติดตามประเมินผลการดำเนินงาน	
๓.๑ การจัดทำและปรับแผนปฏิบัติการประจำปี	๘๓๒
๓.๒ การบริหารแผนและการติดตามประเมินผลการดำเนินการ	๘๓๓
- ตัวอย่างแบบสรุปผลการดำเนินการตามแผนปฏิบัติการประจำปีงบประมาณ พ.ศ. ๒๕๖๘ มหาวิทยาลัยมหาจุฬาลงกรณราชวิทยาลัย	๘๓๔
ภาคผนวก	
ภาคผนวก ก กรอบเวลาในการนำเข้าสู่ข้อมูลโครงการ ประจำปีงบประมาณ พ.ศ. ๒๕๖๘	๘๓๖
ภาคผนวก ข คณะผู้จัดทำ	๘๓๗

ส่วนที่ ๑ บทนำ

๑. ประวัติความเป็นมาของมหาวิทยาลัย

มหาวิทยาลัยมหาจุฬาลงกรณราชวิทยาลัย เป็นมหาวิทยาลัยที่สมเด็จพระบรมบพิตร พระราชสมภารเจ้าพระบาทสมเด็จพระปรมินทรมหาจุฬาลงกรณ์ พระจุลจอมเกล้าเจ้าอยู่หัว รัชกาลที่ ๕ ได้ทรงสถาปนาขึ้นเมื่อ พ.ศ. ๒๔๓๐ ตั้งอยู่ ณ วัดมหาธาตุยุวราชรังสฤษฎิ์ และโปรดให้เรียกว่า “มหาธาตุวิทยาลัย” เปิดสอนครั้งแรกเมื่อวันที่ ๘ พฤศจิกายน พ.ศ. ๒๔๓๒ ต่อมาวันที่ ๑๓ กันยายน พ.ศ. ๒๔๓๙ ทรงพระราชทานนามใหม่ว่า “มหาจุฬาลงกรณราชวิทยาลัย” โดยมีพระราชประสงค์ให้ใช้ “เป็นสถานศึกษาพระไตรปิฎกและวิชาชั้นสูงสำหรับพระภิกษุสามเณรและคฤหัสถ์”

พ.ศ. ๒๔๙๐ พระพิมลธรรม (ช้อย ฐานตตมหาเถร) อธิบดีสงฆ์วัดมหาธาตุยุวราชรังสฤษฎิ์ ได้จัดประชุมพระเถรานุเถระฝ่ายมหานิกาย จำนวน ๕๗ รูป เพื่อดำเนินการจัดการศึกษาพระไตรปิฎกชั้นสูงตามพระราชปณิธานของพระบาทสมเด็จพระจุลจอมเกล้าเจ้าอยู่หัว โดยเปิดสอนระดับปริญญาตรีครั้งแรกเมื่อวันที่ ๑๘ กรกฎาคม พ.ศ. ๒๔๙๐ และดำเนินการจัดการศึกษามาโดยลำดับ

พ.ศ. ๒๕๑๒ มหาเถรสมาคม ออกคำสั่งเรื่อง “การจัดการศึกษาของมหาวิทยาลัยสงฆ์ พุทธศักราช ๒๕๑๒” และเรื่อง สถานการศึกษาของคณะสงฆ์ พุทธศักราช ๒๕๑๒ ส่งผลให้มหาจุฬาลงกรณราชวิทยาลัย มีสถานะเป็นสถาบันการศึกษาของคณะสงฆ์ไทยโดยสมบูรณ์

พ.ศ. ๒๕๒๗ พระบาทสมเด็จพระเจ้าอยู่หัว รัชกาลที่ ๙ โดยคำแนะนำและยินยอมของรัฐสภาทรงพระกรุณาโปรดเกล้าฯ ให้ตราพระราชบัญญัติกำหนดวิถยฐานะ ผู้สำเร็จวิชาการทางพระพุทธศาสนา พ.ศ. ๒๕๒๗ ระบุไว้ในมาตรา ๔ (๓) ว่า ให้ผู้สำเร็จวิชาการพระพุทธศาสนา ตามหลักสูตรปริญญาพุทธศาสตรบัณฑิต มหาจุฬาลงกรณราชวิทยาลัย ในพระบรมราชูปถัมภ์ มีวิถยฐานะชั้นปริญญาตรี เรียกว่า “พุทธศาสตรบัณฑิต” ใช้อักษรย่อว่า “พธ.บ.”

พ.ศ. ๒๕๔๐ พระบาทสมเด็จพระปรมินทรมหาภูมิพลอดุลยเดช ทรงพระกรุณาโปรดเกล้าโปรดกระหม่อมให้ตราพระราชบัญญัติมหาวิทยาลัยขึ้นประกาศในราชกิจจานุเบกษา เล่มที่ ๑๑๔ ตอนที่ ๕ ลงวันที่ ๑ ตุลาคม พ.ศ. ๒๕๔๐ กำหนดเป็นมหาวิทยาลัยในกำกับของรัฐ มีฐานะเป็นนิติบุคคล กำหนดสถานภาพและวัตถุประสงค์ (ตามมาตรา ๖) ไว้ “ให้เป็นสถานศึกษาและวิจัย มีวัตถุประสงค์ให้การศึกษา วิจัย ส่งเสริมและให้บริการทางพระพุทธศาสนาแก่พระภิกษุสามเณรและคฤหัสถ์ รวมทั้งการทำนุบำรุงศิลปวัฒนธรรม”

ผลจากความเป็นมหาวิทยาลัยในกำกับของรัฐ ตามพระราชบัญญัติดังกล่าว ทำให้มหาวิทยาลัยมีความเป็นอิสระในการบริหารงานการจัดการศึกษา สามารถพัฒนาโครงสร้างและระบบบริหารจัดการองค์กรให้เหมาะสมสอดคล้องกับภารกิจของมหาวิทยาลัยได้อย่างมีประสิทธิภาพ โดยมีโครงสร้าง ดังนี้

๑.๒ โครงสร้างผู้บริหาร

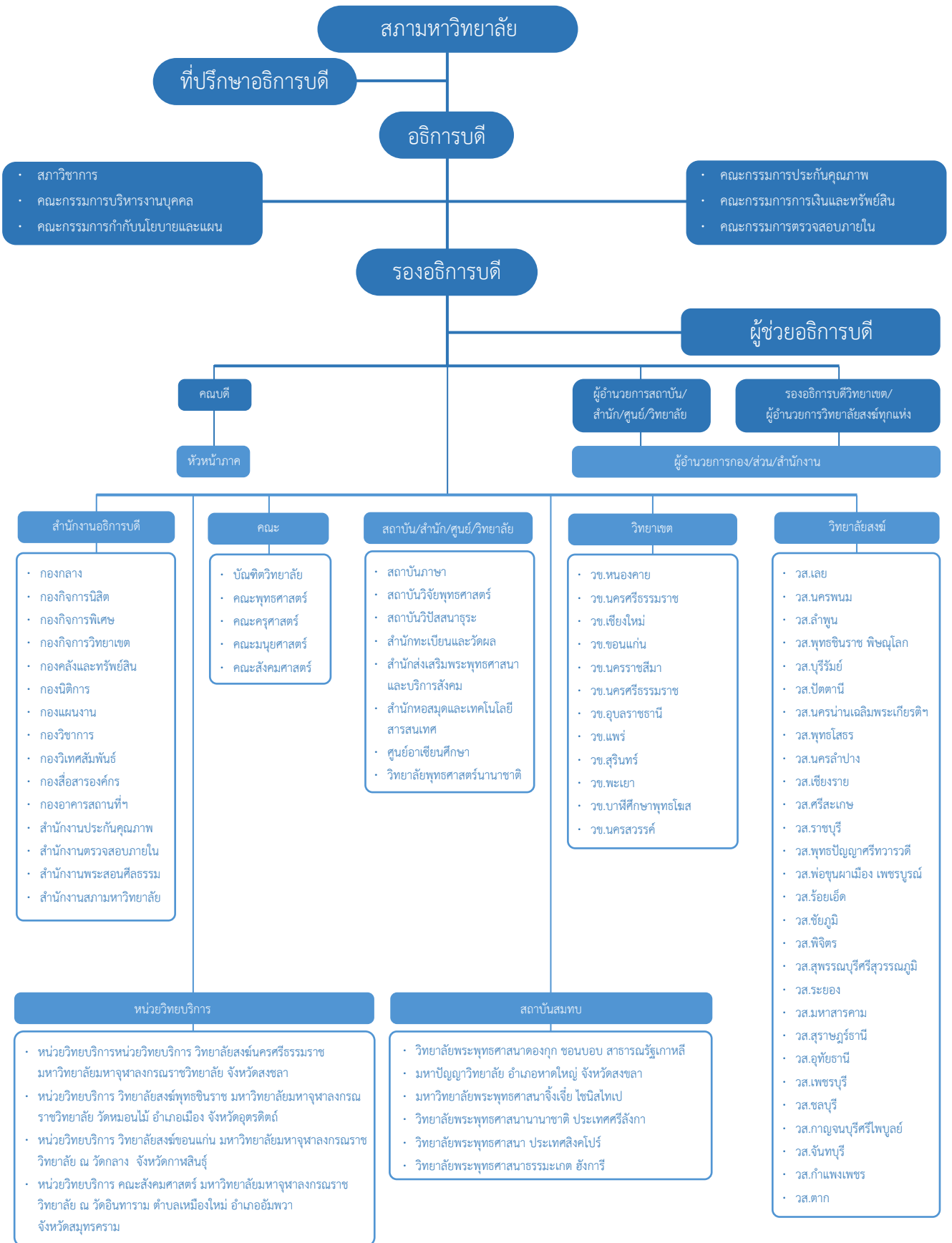

๑.๓ ปรัชญาของมหาวิทยาลัย

“ปัญญา โลกสมิ ปชโชโต ปัญญาเป็นแสงสว่างในโลก”

๑.๔ ปณิธานของมหาวิทยาลัย

“เป็นสถานศึกษาพระไตรปิฎกและวิชาชั้นสูงสำหรับพระภิกษุสามเณร และคฤหัสถ์” เป็นไปตามพระราชประสงค์ของล้นเกล้าฯ รัชกาลที่ ๕ ที่ทรงสถาปนามหาวิทยาลัยขึ้นใน พ.ศ. ๒๔๓๘ ที่จะให้มหาวิทยาลัยแห่งนี้ “เป็นสถานศึกษาพระไตรปิฎกและวิชาชั้นสูงสำหรับพระภิกษุสามเณรและคฤหัสถ์” พระไตรปิฎกก็คือพระพุทธศาสนาส่วนวิชาชั้นสูงนั้นมีสองความหมาย ความหมายแรก คือ อุดมวิชา หมายถึง การปฏิบัติวิปัสสนากัมมัฏฐานให้เกิดมรรคผลจนได้วิปัสสนาญาณ เป็นการพัฒนาจิตใจของตนเพื่อนำไปพัฒนาสังคม ประการที่สอง คือ อุดมศึกษา หมายถึง ศาสตร์สมัยใหม่ที่ทางโลกเขาเรียนกัน แต่ไม่ใช่เป็นการเรียนแยกกัน ให้บูรณาการกัน เนื่องจากในรัชสมัยของรัชกาลที่ ๕ ได้มีการแบ่งการศึกษาออกเป็น ๔ ระดับ คือ บวรศึกษา (การศึกษาเบื้องต้น) ปฐมศึกษา (การศึกษาชั้นปฐม) มัธยมศึกษา (การศึกษาชั้นกลาง) และอุดมศึกษา (การศึกษาชั้นอุดมศึกษาหรือชั้นสูง) จึงใช้คำว่าวิชาชั้นสูง คือ อุดมศึกษา แต่ไม่ได้เปิดการศึกษาในรัชสมัยของรัชกาลที่ ๕

๑.๕ วิสัยทัศน์

มหาวิทยาลัยที่จัดการศึกษาพระพุทธศาสนา บูรณาการกับศาสตร์สมัยใหม่ และสร้างพุทธนวัตกรรม เพื่อพัฒนาจิตใจและสังคม

The University provides Buddhist Studies integrated with modern sciences and creates Buddhist Innovation for the Development of Mentality and Society

๑.๖ พันธกิจของมหาวิทยาลัย

ผลิตบัณฑิตให้มีคุณภาพ

วิจัยและพัฒนา

ส่งเสริมพระพุทธศาสนาและบริการวิชาการแก่สังคม

ทะนุบำรุงศิลปะและวัฒนธรรม

๑.๗ วัตถุประสงค์ของการจัดทำแผนปฏิบัติการประจำปี

มหาวิทยาลัยได้จัดทำแผนปฏิบัติการประจำปีขึ้น โดยมีวัตถุประสงค์ ๕ ประการ ดังนี้

๑) เพื่อพัฒนาระบบบริหารจัดการของมหาวิทยาลัยให้สามารถดำเนินภารกิจตามนโยบายและเป้าหมายที่กำหนดไว้ให้มีประสิทธิภาพ

๒) เพื่อใช้เป็นเครื่องมือในการกำกับติดตามการบริหารงานผู้บริหารมหาวิทยาลัย

๓) เพื่อใช้เป็นคู่มือในการดำเนินงานทุกระดับ

๔) เพื่อให้สามารถปฏิบัติการหลักด้านการบริหาร การจัดการเรียนการสอน การวิจัย การส่งเสริมพระพุทธศาสนา และบริการวิชาการแก่สังคม และการทำนุบำรุงศิลปวัฒนธรรมได้ตามเป้าหมาย

๕) เพื่อพัฒนามหาวิทยาลัยให้เป็นศูนย์กลางการศึกษาและการวิจัยด้านพระพุทธศาสนาในระดับชาติและนานาชาติ

บทที่ ๒

แผนปฏิบัติการประจำปีงบประมาณ พ.ศ. ๒๕๖๘ มหาวิทยาลัยมหาจุฬาลงกรณราชวิทยาลัย

๒.๑ ประเด็นยุทธศาสตร์ (Strategic Issue) ประกอบด้วย

ประเด็นยุทธศาสตร์ที่ ๑ จัดการศึกษา พัฒนาบัณฑิตให้มีสติปัญญาและคุณธรรม

โดยใช้หลักธรรมทางพระพุทธศาสนา บูรณาการในการจัดการเรียนการสอน เพื่อให้ได้บัณฑิตที่มีสติปัญญาและคุณธรรม เป็นไปตามจุดมุ่งหมายของการจัดกลุ่มสถาบันอุดมศึกษา กลุ่มที่ ๔ กลุ่มพัฒนาปัญญาและคุณธรรมด้วยหลักศาสนา และเป็นไปตามจุดมุ่งหมายของแผนพัฒนาการศึกษาชาติที่ให้การศึกษาคือเป็นเครื่องมือและกลไกสำคัญในการพัฒนาทรัพยากรมนุษย์ให้มีความเป็นพลเมือง มีทักษะความรู้ ความสามารถ และสมรรถนะในการปฏิบัติงาน และดำรงชีวิตในสังคมได้อย่างเป็นสุข ประกอบด้วย ๔ เป้าประสงค์ ๑๖ ตัวชี้วัด ๑๑ กลยุทธ์ ดังนี้

๑.๑ บัณฑิตมีคุณลักษณะทางสติปัญญาและคุณธรรม^๑

ที่	ตัวชี้วัดและค่าเป้าหมายระดับเป้าประสงค์	หน่วยนับ	ค่าเป้าหมาย (Target)
๑	จำนวนนิสิตที่ได้รับการยกย่อง หรือได้รับรางวัลระดับชาติและนานาชาติ	จำนวน	๗๕
๒	คะแนนเฉลี่ยการประเมินคุณลักษณะทางสติปัญญา และคุณธรรมตามที่มหาวิทยาลัยกำหนด	คะแนน	๔.๓๕
๓	ระดับความพึงพอใจของผู้ใช้บัณฑิตต่อคุณภาพตามกรอบมาตรฐานคุณวุฒิระดับอุดมศึกษาแห่งชาติ	ระดับ	๔
๔	ระดับผลการประเมินบัณฑิตที่มีความรู้และประยุกต์ใช้หลักพุทธธรรม	ระดับ	๔

๑.๒ หลักสูตรมีการบูรณาการหลักพระพุทธศาสนากับศาสตร์สมัยใหม่

ที่	ตัวชี้วัดและค่าเป้าหมายระดับเป้าประสงค์	หน่วยนับ	ค่าเป้าหมาย (Target)
๑	สัดส่วนหน่วยกิตของวิชาที่มุ่งเน้นการศึกษาหลักศาสนา หรือนำหลักศาสนามาบูรณาการ ^๒	ระดับ	๔
๒	จำนวนของหลักสูตรที่ได้รับการพัฒนาเป็นหลักสูตรออนไลน์	จำนวน	๔
๓	จำนวนหลักสูตรที่มีการนำองค์ความรู้หรือพุทธนวัตกรรมไปใช้เพื่อพัฒนาจิตใจและสังคม	จำนวน	๓๐
๔	ร้อยละของหลักสูตรนานาชาติที่นำองค์ความรู้พุทธนวัตกรรมไปใช้เพื่อพัฒนาจิตใจ และสังคม	ร้อยละ	๕๕

^๑ KPI มหาวิทยาลัยกลุ่มที่ ๔

^๒ KPI มหาวิทยาลัยกลุ่มที่ ๔

๑.๓ อาจารย์มีความรู้ ความเชี่ยวชาญในศาสตร์และสามารถบูรณาการพุทธนวัตกรรมกับกระบวนการเรียนรู้ที่เหมาะสม

ที่	ตัวชี้วัดและค่าเป้าหมายระดับเป้าประสงค์	หน่วยนับ	ค่าเป้าหมาย (Target)
๑	ร้อยละของอาจารย์ที่มีคุณวุฒิทางศาสนา หรือเป็นผู้เชี่ยวชาญด้านศาสนาหรือพัฒนาคุณธรรม ^๓	ร้อยละ	๖๐
๒	ร้อยละของอาจารย์ที่มีผลงานทางวิชาการที่ตีพิมพ์เผยแพร่ระดับชาติหรือนานาชาติ	ร้อยละ	๗๕
๓	ระดับความสำเร็จของอาจารย์ที่จัดกระบวนการเรียนรู้และบูรณาการหลักพระพุทธศาสนามุ่งผลสัมฤทธิ์ตามคุณลักษณะบัณฑิตที่พึงประสงค์	ระดับ	๓
๔	ร้อยละของอาจารย์ที่มีทักษะด้านภาษาต่างประเทศ และเทคโนโลยี	ร้อยละ	๗๐

๑.๔ ทรัพยากรการศึกษาและสภาพแวดล้อมที่เอื้อต่อการเรียนรู้

ที่	ตัวชี้วัดและค่าเป้าหมายระดับเป้าประสงค์	หน่วยนับ	ค่าเป้าหมาย (Target)
๑	ร้อยละของหลักสูตรที่มีทรัพยากรการเรียนรู้และสภาพแวดล้อมที่เอื้อต่อการศึกษา	ร้อยละ	๗๕
๒	ระดับความพึงพอใจของผู้รับบริการที่มีต่อทรัพยากรทางการเรียนรู้และสภาพแวดล้อมที่เอื้อต่อการศึกษาทั้งเชิงปริมาณ และคุณภาพ	ระดับ	๓
๓	จำนวนรายวิชาที่ผลิตและใช้สื่อการเรียนรู้ออนไลน์	จำนวน	๖๕
๔	ผลรวมคะแนนถ่วงน้ำหนักของผลงานวิชาการที่เกิดจากความร่วมมือกับหน่วยงานอื่นในเครือข่าย เพื่อการพัฒนาปัญญาและคุณธรรมด้วยหลักศาสนาทั้งในระดับชาติและนานาชาติ ^๔	ระดับ	๓

ประเด็นยุทธศาสตร์ที่ ๒ พัฒนางานวิจัยและสร้างพุทธนวัตกรรมให้มีคุณภาพทั้งในระดับชาติและนานาชาติ

โดยมุ่งเน้นการพัฒนาองค์ความรู้ และพุทธนวัตกรรม เพื่อให้สามารถตอบสนองความต้องการในการแก้ไขปัญหาของชุมชน สังคม ประเทศชาติ โดยใช้หลักพุทธศาสนา ตามเป้าหมายหลักของนโยบายและยุทธศาสตร์การวิจัยของชาติ และใช้กระบวนการวิจัยเป็นส่วนหนึ่งในการผลิตบัณฑิต บริการวิชาการ และทะนุบำรุงศิลปวัฒนธรรม เพื่อบูรณาการพระพุทธศาสนา กับศาสตร์สมัยใหม่ให้สู่ภาคปฏิบัติได้อย่างชัดเจน เป็นรูปธรรม ประกอบด้วย ๔ เป้าประสงค์ ๔ ตัวชี้วัด ๖ กลยุทธ์ ดังนี้

๒.๑ มีระบบและกลไกการส่งเสริมและสนับสนุนการบริหารงานวิจัยที่ได้มาตรฐาน

ที่	ตัวชี้วัดและค่าเป้าหมายระดับเป้าประสงค์	หน่วยนับ	ค่าเป้าหมาย (Target)
๑	ร้อยละของส่วนงานที่มีการดำเนินงานตามระบบ และกลไกในการส่งเสริมและสนับสนุนการบริหารงานวิจัยที่ได้มาตรฐาน	ร้อยละ	๗๕

^๓ KPI มหาวิทยาลัยกลุ่มที่ ๔ นิยามตัวชี้วัด

^๔ KPI มหาวิทยาลัยกลุ่มที่ ๔ นิยามตัวชี้วัด

๑.๓ อาจารย์มีความรู้ ความเชี่ยวชาญในศาสตร์และสามารถบูรณาการพุทธนวัตกรรมกับกระบวนการเรียนรู้ที่เหมาะสม

ที่	ตัวชี้วัดและค่าเป้าหมายระดับเป้าประสงค์	หน่วยนับ	ค่าเป้าหมาย (Target)
๑	ร้อยละของอาจารย์ที่มีคุณวุฒิทางศาสนา หรือเป็นผู้เชี่ยวชาญด้านศาสนาหรือพัฒนาคุณธรรม ^๓	ร้อยละ	๖๐
๒	ร้อยละของอาจารย์ที่มีผลงานทางวิชาการที่ตีพิมพ์เผยแพร่ระดับชาติหรือนานาชาติ	ร้อยละ	๗๕
๓	ระดับความสำเร็จของอาจารย์ที่จัดกระบวนการเรียนรู้และบูรณาการหลักพระพุทธศาสนามุ่งผลสัมฤทธิ์ตามคุณลักษณะบัณฑิตที่พึงประสงค์	ระดับ	๓
๔	ร้อยละของอาจารย์ที่มีทักษะด้านภาษาต่างประเทศ และเทคโนโลยี	ร้อยละ	๗๐

๑.๔ ทรัพยากรการศึกษาและสภาพแวดล้อมที่เอื้อต่อการเรียนรู้

ที่	ตัวชี้วัดและค่าเป้าหมายระดับเป้าประสงค์	หน่วยนับ	ค่าเป้าหมาย (Target)
๑	ร้อยละของหลักสูตรที่มีทรัพยากรการเรียนรู้และสภาพแวดล้อมที่เอื้อต่อการศึกษา	ร้อยละ	๗๕
๒	ระดับความพึงพอใจของผู้รับบริการที่มีต่อทรัพยากรทางการเรียนรู้และสภาพแวดล้อมที่เอื้อต่อการศึกษาทั้งเชิงปริมาณ และคุณภาพ	ระดับ	๓
๓	จำนวนรายวิชาที่ผลิตและใช้สื่อการเรียนรู้ออนไลน์	จำนวน	๖๕
๔	ผลรวมคะแนนถ่วงน้ำหนักของผลงานวิชาการที่เกิดจากความร่วมมือกับหน่วยงานอื่นในเครือข่าย เพื่อการพัฒนาปัญญาและคุณธรรมด้วยหลักศาสนาทั้งในระดับชาติและนานาชาติ ^๔	ระดับ	๓

ประเด็นยุทธศาสตร์ที่ ๒ พัฒนางานวิจัยและสร้างพุทธนวัตกรรมให้มีคุณภาพทั้งในระดับชาติและนานาชาติ

โดยมุ่งเน้นการพัฒนาองค์ความรู้ และพุทธนวัตกรรม เพื่อให้สามารถตอบสนองความต้องการในการแก้ไขปัญหาของชุมชน สังคม ประเทศชาติ โดยใช้หลักพุทธศาสนา ตามเป้าหมายหลักของนโยบายและยุทธศาสตร์การวิจัยของชาติ และใช้กระบวนการวิจัยเป็นส่วนหนึ่งในการผลิตบัณฑิต บริการวิชาการ และทะนุบำรุงศิลปวัฒนธรรม เพื่อบูรณาการพระพุทธศาสนา กับศาสตร์สมัยใหม่ให้สู่ภาคปฏิบัติได้อย่างชัดเจน เป็นรูปธรรม ประกอบด้วย ๔ เป้าประสงค์ ๔ ตัวชี้วัด ๖ กลยุทธ์ ดังนี้

๒.๑ มีระบบและกลไกการส่งเสริมและสนับสนุนการบริหารงานวิจัยที่ได้มาตรฐาน

ที่	ตัวชี้วัดและค่าเป้าหมายระดับเป้าประสงค์	หน่วยนับ	ค่าเป้าหมาย (Target)
๑	ร้อยละของส่วนงานที่มีการดำเนินงานตามระบบ และกลไกในการส่งเสริมและสนับสนุนการบริหารงานวิจัยที่ได้มาตรฐาน	ร้อยละ	๗๕

^๓ KPI มหาวิทยาลัยกลุ่มที่ ๔ นิยามตัวชี้วัด

^๔ KPI มหาวิทยาลัยกลุ่มที่ ๔ นิยามตัวชี้วัด

๒.๒ ผลงานวิจัย และ หรือนวัตกรรมที่พัฒนาปัญญาและคุณธรรม^๕

ที่	ตัวชี้วัดและค่าเป้าหมายระดับเป้าประสงค์	หน่วยนับ	ค่าเป้าหมาย (Target)
๑	ร้อยละของผลงานวิจัย งานสร้างสรรค์ หรือพหุวัตกรรมการที่ส่งผลกระทบต่อ การพัฒนาจิตใจ และสังคมอย่างยั่งยืน	ร้อยละ	๔๕
๒	จำนวนหนังสือ หรือสื่อสร้างสรรค์ที่เป็นผลผลิตจากงานวิจัย และ นวัตกรรมเชิงพื้นที่ ที่นำเสนอสู่สาธารณะ	จำนวน	๒๐
๓	ร้อยละของงบประมาณวิจัย และ/หรือบริการวิชาการที่ได้รับจาก ภายนอก เพื่อดำเนินโครงการเกี่ยวกับการพัฒนาปัญญา และ คุณธรรมด้วยหลักศาสนา ^๖	ร้อยละ	๑๕

๒.๓ ผลงานวิจัย งานสร้างสรรค์ หรือพหุวัตกรรมการได้รับการตีพิมพ์ หรือเผยแพร่ในระดับชาติหรือนานาชาติ

ที่	ตัวชี้วัดและค่าเป้าหมายระดับเป้าประสงค์	หน่วยนับ	ค่าเป้าหมาย (Target)
๑	ร้อยละของอาจารย์และนักวิจัยที่มีผลงานวิจัย งานสร้างสรรค์ หรือ พหุวัตกรรมการในระดับชาติ หรือนานาชาติ	ร้อยละ	๔๕
๒	ร้อยละของผลงานวิจัย งานสร้างสรรค์หรือ พหุวัตกรรมการที่ตีพิมพ์ เผยแพร่ในวารสารที่ได้รับการยอมรับในระดับชาติ หรือนานาชาติ	ร้อยละ	๔๕

๒.๔ ผลงานวิจัย งานสร้างสรรค์หรือพระพุทธรูปศาสนาได้รับการอ้างอิงหรือนำไปใช้ประโยชน์ใน ระดับชาติหรือนานาชาติ

ที่	ตัวชี้วัดและค่าเป้าหมายระดับเป้าประสงค์	หน่วยนับ	ค่าเป้าหมาย (Target)
๑	ผลรวมคะแนนถ่วงน้ำหนักของจำนวนบุคลากรที่มีบทบาทหรือผลงาน ที่ได้รับการอ้างอิง หรือนำไปใช้เป็นต้นแบบเพื่อพัฒนาต่อยอดหรือ ได้รับรางวัลในการพัฒนาจิตใจ สติปัญญา และพฤติกรรมของ ประชาชน ^๗	คะแนน	๓
๒	ร้อยละของผลงานวิจัยงานสร้างสรรค์หรือพหุวัตกรรมการเชิงบูรณา การที่ได้รับการอ้างอิงหรือนำไปใช้ประโยชน์ในการพัฒนาจิตใจเพื่อ ชับเคลื่อนชุมชนสังคมและสิ่งแวดล้อมสู่การมีชีวิตที่ดีขึ้นในระดับ นานาชาติ	ร้อยละ	๑๕
๓	จำนวนโครงการวิจัยที่อาจารย์และนักวิจัยไทยดำเนินการร่วมกับ นักวิจัยชาวต่างประเทศ	จำนวน	๘

^๕ KPI มหาวิทยาลัยกลุ่มที่ ๔

^๖ KPI มหาวิทยาลัยกลุ่มที่ ๔

^๗ KIP มหาวิทยาลัย กลุ่มที่ ๔ นิยามตัวชี้วัด

ประเด็นยุทธศาสตร์ที่ ๓ บริการวิชาการด้านพระพุทธศาสนา เพื่อส่งเสริม และสนับสนุน ชุมชน วัด ท้องถิ่น และสังคมสันติสุข

โดยมุ่งเน้นการสร้างเครือข่ายในสังคมเพื่อบริการวิชาการด้านพระพุทธศาสนา และปรัชญาในพื้นที่ ทั้งในประเทศและต่างประเทศ เพื่อสร้างชุมชนและสังคมสันติสุขภายใต้บริบทและความเข้มแข็งของแต่ละพื้นที่ โดยใช้ประกอบด้วย ๒ เป้าประสงค์ ๓ ตัวชี้วัด ๓ กลยุทธ์ ดังนี้

๓.๑ ความเข้มแข็งของเครือข่ายความร่วมมือเพื่อพัฒนาสังคมที่ยั่งยืน

ที่	ตัวชี้วัดและค่าเป้าหมายระดับเป้าประสงค์	หน่วยนับ	ค่าเป้าหมาย (Target)
๑	ระดับความสำเร็จของการดำเนินงานตามระบบ และกลไกการเสริมสร้างความเข้มแข็งของเครือข่ายความร่วมมือเพื่อพัฒนาสังคมที่ยั่งยืน ^๔	ระดับ	๔
๒	ระดับความสำเร็จของการดำเนินงานเครือข่ายความร่วมมือที่นำหลักพุทธธรรมไปใช้ประโยชน์ จนเกิดชุมชนสันติสุขอย่างยั่งยืน	ระดับ	๔

๓.๒ ผลงานบริการวิชาการด้านพระพุทธศาสนาที่บูรณาการกับพันธกิจเพื่อพัฒนา ชุมชน วัด ท้องถิ่น และสังคมสันติสุขอย่างยั่งยืน

ที่	ตัวชี้วัดและค่าเป้าหมายระดับเป้าประสงค์	หน่วยนับ	ค่าเป้าหมาย (Target)
๑	จำนวนผลงานบริการวิชาการด้านพระพุทธศาสนาที่บูรณาการกับพันธกิจเพื่อพัฒนา ชุมชน วัด และสังคมสันติสุขอย่างยั่งยืน	จำนวน	๑๐

ประเด็นยุทธศาสตร์ที่ ๔ อนุรักษ์ สืบสาน ส่งเสริมพระพุทธศาสนา ศิลปวัฒนธรรม และภูมิปัญญาท้องถิ่นอย่างยั่งยืน

โดยมุ่งเน้นอนุรักษ์ศิลปะและวัฒนธรรมของชาติ และสืบสานเจตนารมณ์รวมถึง พัฒนาศิลปวัฒนธรรม ของไทยให้แพร่หลายเป็นที่รู้จักแก่สังคม ชุมชน รวมไปถึงระดับภูมิภาคและระดับนานาชาติ อย่างยั่งยืน โดยใช้การทำงานของเครือข่ายที่มีอยู่ไม่ว่าจะเป็นเครือข่ายมหาวิทยาลัยพระพุทธศาสนา สภาสากลวันวิสาขบูชาโลก สถาบันสมทบ เครือข่ายพระธรรมทูต ซึ่งในยุทธศาสตร์นี้ ประกอบด้วย ๒ เป้าประสงค์ ๒ ตัวชี้วัด ๒ กลยุทธ์ ดังนี้

๔.๑ พุทธนวัตกรรมที่เกิดจากความร่วมมือของภาคีเครือข่าย ชุมชน วัด ท้องถิ่น ในการอนุรักษ์ สืบสาน ส่งเสริมพระพุทธศาสนา ศิลปวัฒนธรรมและภูมิปัญญาท้องถิ่น

ที่	ตัวชี้วัดและค่าเป้าหมายระดับเป้าประสงค์	หน่วยนับ	ค่าเป้าหมาย (Target)
๑	จำนวนพุทธนวัตกรรมที่เกิดจากความร่วมมือของภาคี เครือข่าย วัด และชุมชน ในการอนุรักษ์ สืบสาน ส่งเสริมพระพุทธศาสนา ศิลปวัฒนธรรม และภูมิปัญญาท้องถิ่น	จำนวน	๑๐

^๔ KPI มหาวิทยาลัย กลุ่มที่ ๔

ประเด็นยุทธศาสตร์ที่ ๓ บริการวิชาการด้านพระพุทธศาสนา เพื่อส่งเสริม และสนับสนุน ชุมชน วัด ท้องถิ่น และสังคมสันติสุข

โดยมุ่งเน้นการสร้างเครือข่ายในสังคมเพื่อบริการวิชาการด้านพระพุทธศาสนา และปรัชญาในพื้นที่ ทั้งในประเทศและต่างประเทศ เพื่อสร้างชุมชนและสังคมสันติสุขภายใต้บริบทและความเข้มแข็งของแต่ละพื้นที่ โดยประกอบด้วย ๒ เป้าประสงค์ ๓ ตัวชี้วัด ๓ กลยุทธ์ ดังนี้

๓.๑ ความเข้มแข็งของเครือข่ายความร่วมมือเพื่อพัฒนาสังคมที่ยั่งยืน

ที่	ตัวชี้วัดและค่าเป้าหมายระดับเป้าประสงค์	หน่วยนับ	ค่าเป้าหมาย (Target)
๑	ระดับความสำเร็จของการดำเนินงานตามระบบ และกลไกการเสริมสร้างความเข้มแข็งของเครือข่ายความร่วมมือเพื่อพัฒนาสังคมที่ยั่งยืน ^๔	ระดับ	๔
๒	ระดับความสำเร็จของการดำเนินงานเครือข่ายความร่วมมือที่นำหลักพุทธธรรมไปใช้ประโยชน์ จนเกิดชุมชนสันติสุขอย่างยั่งยืน	ระดับ	๔

๓.๒ ผลงานบริการวิชาการด้านพระพุทธศาสนาที่บูรณาการกับพันธกิจเพื่อพัฒนา ชุมชน วัด ท้องถิ่น และสังคมสันติสุขอย่างยั่งยืน

ที่	ตัวชี้วัดและค่าเป้าหมายระดับเป้าประสงค์	หน่วยนับ	ค่าเป้าหมาย (Target)
๑	จำนวนผลงานบริการวิชาการด้านพระพุทธศาสนาที่บูรณาการกับพันธกิจเพื่อพัฒนา ชุมชน วัด และสังคมสันติสุขอย่างยั่งยืน	จำนวน	๑๐

ประเด็นยุทธศาสตร์ที่ ๔ อนุรักษ์ สืบสาน ส่งเสริมพระพุทธศาสนา ศิลปวัฒนธรรม และภูมิปัญญาท้องถิ่น อย่างยั่งยืน

โดยมุ่งเน้นอนุรักษ์ศิลปะและวัฒนธรรมของชาติ และสืบสานเจตนารมณ์รวมถึง พัฒนาศิลปวัฒนธรรม ของไทยให้แพร่หลายเป็นที่รู้จักแก่สังคม ชุมชน รวมไปถึงระดับภูมิภาคและระดับนานาชาติ อย่างยั่งยืน โดยใช้การทำงานของเครือข่ายที่มีอยู่ไม่ว่าจะเป็นเครือข่ายมหาวิทยาลัยพระพุทธศาสนา สภาสากลวันวิสาขบูชาโลก สถาบันสมทบ เครือข่ายพระธรรมทูต ซึ่งในยุทธศาสตร์นี้ ประกอบด้วย ๒ เป้าประสงค์ ๒ ตัวชี้วัด ๒ กลยุทธ์ ดังนี้

๔.๑ พุทธนวัตกรรมที่เกิดจากความร่วมมือของภาคีเครือข่าย ชุมชน วัด ท้องถิ่น ในการอนุรักษ์ สืบสาน ส่งเสริมพระพุทธศาสนา ศิลปวัฒนธรรมและภูมิปัญญาท้องถิ่น

ที่	ตัวชี้วัดและค่าเป้าหมายระดับเป้าประสงค์	หน่วยนับ	ค่าเป้าหมาย (Target)
๑	จำนวนพุทธนวัตกรรมที่เกิดจากความร่วมมือของภาคี เครือข่าย วัด และชุมชน ในการอนุรักษ์ สืบสาน ส่งเสริมพระพุทธศาสนา ศิลปวัฒนธรรม และภูมิปัญญาท้องถิ่น	จำนวน	๑๐

^๔ KPI มหาวิทยาลัย กลุ่มที่ ๔

๔.๒ ผลการดำเนินงานร่วมกับภาคีเครือข่ายชุมชน วัด ท้องถิ่นและสังคม ด้านการอนุรักษ์ สืบสาน ส่งเสริมพระพุทธศาสนา ศิลปวัฒนธรรม และภูมิปัญญาท้องถิ่นอย่างยั่งยืน

ที่	ตัวชี้วัดและค่าเป้าหมายระดับเป้าประสงค์	หน่วยนับ	ค่าเป้าหมาย (Target)
๑	จำนวนผลการดำเนินงานร่วมกับภาคีเครือข่าย วัด และชุมชน ด้านการอนุรักษ์ สืบสาน ส่งเสริมพระพุทธศาสนา ศิลปวัฒนธรรม และภูมิปัญญาท้องถิ่นที่ส่งผลต่อการพัฒนาวัด ชุมชน ท้องถิ่น และสังคมอย่างยั่งยืน	จำนวน	๑๕

ประเด็นยุทธศาสตร์ที่ ๕ พัฒนาระบบการบริหารจัดการองค์กรตามหลักธรรมาภิบาล

เพื่อให้เป็นต้นแบบขององค์กรวิถีพุทธที่นำหลักพระพุทธศาสนามาบูรณาการกับการบริหารจัดการสมัยใหม่อย่างมีประสิทธิภาพประกอบด้วย ๓ เป้าประสงค์ ๗ ตัวชี้วัด ๒ กลยุทธ์ ดังนี้

๕.๑ มีระบบการบริหารจัดการด้วยรูปแบบมหาวิทยาลัยสีเขียว (Green University)

ที่	ตัวชี้วัดและค่าเป้าหมายระดับเป้าประสงค์	หน่วยนับ	ค่าเป้าหมาย (Target)
๑	ร้อยละของส่วนงานที่มีภาพลักษณ์ มหาวิทยาลัยพระพุทธศาสนาสีเขียว มีบรรยากาศร่มรื่น และการเผยแพร่พระพุทธศาสนา	ร้อยละ	๖๐
๒	ระดับความสำเร็จของการใช้พลังงานทดแทน การบำบัดของเสียด้วยการลดการใช้ การใช้ซ้ำ และการแปรสภาพกลับมาใช้ใหม่	ระดับ	๔

๕.๒ มีการบริหารจัดการด้วยระบบเทคโนโลยีสารสนเทศ

ที่	ตัวชี้วัดและค่าเป้าหมายระดับเป้าประสงค์	หน่วยนับ	ค่าเป้าหมาย (Target)
๑	จำนวนระบบเทคโนโลยีสารสนเทศที่ใช้ในการบริหารจัดการองค์กร	จำนวน	๔
๒	ระดับความสำเร็จของการบริหารจัดการองค์กรโดยใช้ระบบเทคโนโลยีสารสนเทศ	ระดับ	๔

๕.๓ มีระบบการบริหารจัดการองค์กรวิถีพุทธ

ที่	ตัวชี้วัดและค่าเป้าหมายระดับเป้าประสงค์	หน่วยนับ	ค่าเป้าหมาย (Target)
๑	ระดับความสำเร็จของส่วนงานที่นำหลักพระพุทธศาสนามาใช้ในการบริหารจัดการองค์กร	ระดับ	๔
๒	ร้อยละความสำเร็จการติดตามและประเมินผลการทำงานด้วยหลักธรรมาภิบาลของทุกส่วนงาน	ร้อยละ	๘๐
๓	ร้อยละของส่วนงานจัดการศึกษาได้รับการพัฒนาการบริหารองค์กรสู่ความเป็นเลิศ	ร้อยละ	๕๐

๒.๓ รายละเอียดกรอบงบประมาณจำแนกตามแผนงาน และผลผลิตโครงการประจำปีงบประมาณ พ.ศ. ๒๕๖๘ มหาวิทยาลัยมหาจุฬาลงกรณราชวิทยาลัย

แผนงาน/ผลผลิต/รายการ	กรอบงบประมาณรายจ่าย ประจำปีงบประมาณ พ.ศ. ๒๕๖๘			
	งบประมาณ	นอกงบประมาณ	รวม	ร้อยละ
รวมทั้งสิ้น	๑,๗๔๘,๘๔๙,๙๐๐	๑,๕๖๘,๐๗๗,๔๐๐	๓,๓๑๖,๙๒๗,๓๐๐	๑๐๐.๐๐
๑. แผนงานบุคลากรภาครัฐ	๖๔๑,๕๙๒,๖๔๐	๓๖๖,๑๔๐,๔๖๐	๑,๐๐๗,๗๓๓,๑๐๐	๓๐.๓๘
๒. แผนงานยุทธศาสตร์พัฒนาศักยภาพคนตลอดช่วงชีวิต	๑,๐๘๔,๐๕๘,๒๖๐	๑,๑๑๑,๕๔๓,๑๔๐	๒,๑๙๕,๖๐๑,๔๐๐	๖๖.๑๙
๑) งบประมาณ	๙๔,๙๗๘,๔๖๐	๕๒๑,๐๙๓,๓๐๐	๖๑๖,๐๗๑,๗๖๐	๒๘.๐๐
๒) งบลงทุน	๔๖๕,๓๖๑,๘๐๐	๓๗๒,๑๗๗,๘๘๐	๘๓๗,๕๓๙,๖๘๐	๓๘.๑๕
๓) งบเงินอุดหนุน	๕๒๓,๗๑๘,๐๐๐	๒๑๘,๒๗๑,๙๖๐	๗๔๑,๙๘๙,๙๖๐	๓๓.๗๘
๓. แผนงานยุทธศาสตร์การส่งเสริมการวิจัยและพัฒนานวัตกรรม	๒๓,๑๙๙,๐๐๐	๙๐,๓๙๓,๘๐๐	๑๑๓,๕๙๒,๘๐๐	๓.๔๓๓

แผนภูมิแท่ง: กรอบงบประมาณรายจ่ายประจำปีงบประมาณ พ.ศ. ๒๕๖๘

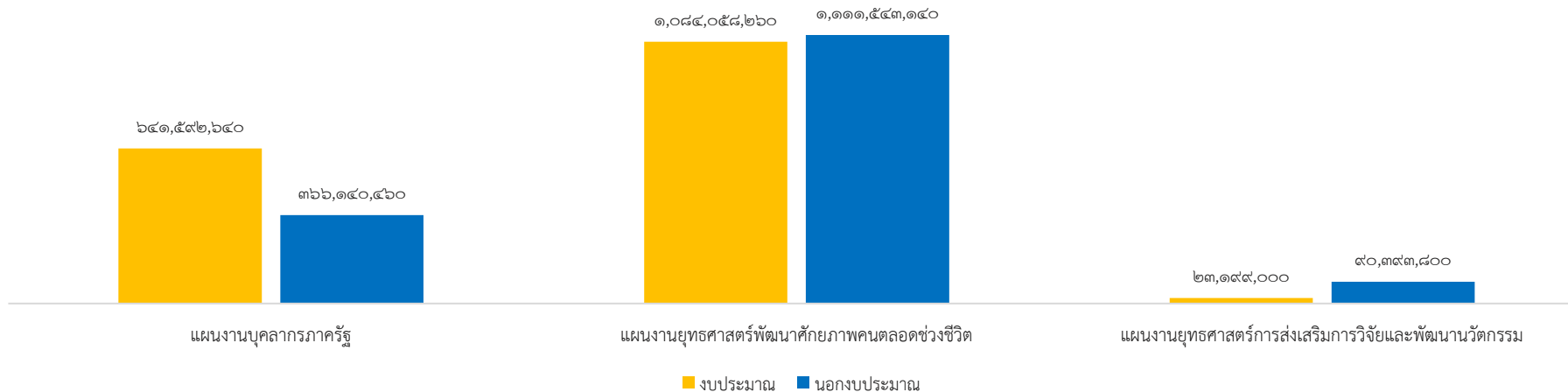

๒.๒ โครงการ/กิจกรรมที่ตอบสนองยุทธศาสตร์ และพันธกิจ
ของมหาวิทยาลัย ตามแผนปฏิบัติการประจำปี พ.ศ. ๒๕๖๘

แผนปฏิบัติการประจำปีงบประมาณ พ.ศ. ๒๕๖๘

โครงการ/กิจกรรมที่ตอบสนองยุทธศาสตร์และพันธกิจของมหาวิทยาลัยตามแผนปฏิบัติการประจำปี พ.ศ. ๒๕๖๘

ยุทธศาสตร์ที่ ๑

จัดการศึกษา พัฒนาบัณฑิตให้มีสติปัญญาและคุณธรรม

เป้าประสงค์ที่ ๑

บัณฑิตมีคุณลักษณะทางสติปัญญาและคุณธรรม

โครงการ/กิจกรรม	กลยุทธ์มหาวิทยาลัย	ตัวชี้วัด	*หมายเหตุ (ส่วนงาน)
๑ โครงการเสริมสร้างและพัฒนาศักยภาพนิสิต ในระดับชาติหรือนานาชาติ	๑.๑.๑ ส่งเสริม สนับสนุนให้นิสิตมีส่วนร่วมในการจัดกิจกรรมกับเครือข่ายในประเทศและต่างประเทศ	๑.๑.๑ จำนวนนิสิตที่ได้รับการยกย่องหรือได้รับรางวัลระดับชาติหรือนานาชาติ	วิทยาเขตพะเยา
๒ โครงการการบูรณาการวิจัยกับบริการวิชาการเพื่อพัฒนาคุณภาพชีวิตสร้างความเข้มแข็ง แก่ชุมชนสร้างสังคมสันติสุข	๑.๑.๒ ส่งเสริม สนับสนุนให้ส่วนงานจัดการศึกษาดำเนินการพัฒนาบัณฑิตให้มีสติปัญญาและคุณธรรม	๑.๑.๔ ระดับผลการประเมินบัณฑิตที่มีความรู้ และประยุกต์ใช้หลักพุทธธรรม	วิทยาเขตพะเยา
๓ โครงการปฏิบัติวิปัสสนากัมมัฏฐานนิสิต		๑.๑.๔ ระดับผลการประเมินบัณฑิตที่มีความรู้ และประยุกต์ใช้หลักพุทธธรรม	วิทยาเขตพะเยา
๔ โครงการเสริมสร้างและพัฒนาศักยภาพนิสิต ในระดับชาติหรือนานาชาติ		๑.๑.๔ ระดับผลการประเมินบัณฑิตที่มีความรู้ และประยุกต์ใช้หลักพุทธธรรม	วิทยาเขตพะเยา
๕ โครงการสัมมนาวิชาการระดับชาติหรือนานาชาติ		๑.๑.๔ ระดับผลการประเมินบัณฑิตที่มีความรู้ และประยุกต์ใช้หลักพุทธธรรม	วิทยาเขตพะเยา

ยุทธศาสตร์ที่ ๑

จัดการศึกษา พัฒนาบัณฑิตให้มีสติปัญญาและคุณธรรม

เป้าประสงค์ที่ ๑

บัณฑิตมีคุณลักษณะทางสติปัญญาและคุณธรรม

โครงการ/กิจกรรม	กลยุทธ์มหาวิทยาลัย	ตัวชี้วัด	*หมายเหตุ (ส่วนงาน)
๖ โครงการปฏิบัติวิปัสสนากรรมฐาน	๑.๑.๒ ส่งเสริม สนับสนุนให้ส่วนงานจัดการศึกษาดำเนินการพัฒนาบัณฑิตให้มีสติปัญญาและคุณธรรม	๑.๑.๒ คะแนนเฉลี่ยการประเมินคุณลักษณะทางสติปัญญาและคุณธรรมตามที่มหาวิทยาลัยกำหนด ๑.๑.๔ ระดับผลการประเมินบัณฑิตที่มีความรู้ และประยุกต์ใช้หลักพุทธธรรม	คณะครุศาสตร์ หลักสูตร ครุศาสตร์มหาบัณฑิต สาขาวิชา จิตวิทยาการศึกษาและการแนะแนว
๗ โครงการกิจกรรมเสริมหลักสูตร		๑.๑.๒ คะแนนเฉลี่ยการประเมินคุณลักษณะทางสติปัญญาและคุณธรรมตามที่มหาวิทยาลัยกำหนด ๑.๑.๓ ระดับคะแนนความพึงพอใจของผู้ใช้บัณฑิตต่อคุณภาพตามกรอบมาตรฐานคุณวุฒิระดับอุดมศึกษาแห่งชาติ ๑.๑.๔ ระดับผลการประเมินบัณฑิตที่มีความรู้ และประยุกต์ใช้หลักพุทธธรรม	คณะครุศาสตร์ หลักสูตร ครุศาสตร์มหาบัณฑิต สาขาวิชา จิตวิทยาการศึกษาและการแนะแนว

ยุทธศาสตร์ที่ ๑

จัดการศึกษา พัฒนาบัณฑิตให้มีสติปัญญาและคุณธรรม

เป้าประสงค์ที่ ๑

บัณฑิตมีคุณลักษณะทางสติปัญญาและคุณธรรม

โครงการ/กิจกรรม	กลยุทธ์มหาวิทยาลัย	ตัวชี้วัด	*หมายเหตุ (ส่วนงาน)
๘ โครงการบริหารจัดการและเจริญปัญญา (ปฏิบัติวิปัสสนากัมมัฏฐาน)	๑.๑.๒ ส่งเสริม สนับสนุนให้ส่วนงานจัดการศึกษาดำเนินการพัฒนาบัณฑิตให้มีสติปัญญาและคุณธรรม	๑.๑.๔ ระดับผลการประเมินบัณฑิตที่มีความรู้ และประยุกต์ใช้หลักพุทธธรรม	คณะครุศาสตร์ หลักสูตร ประกาศนียบัตรบัณฑิตวิชาชีพ ครู
๙ โครงการมอบใบประกาศนียบัตรบัณฑิตวิชาชีพครู		๑.๑.๓ ระดับคะแนนความพึงพอใจของผู้ใช้บัณฑิตต่อคุณภาพตามกรอบมาตรฐานคุณวุฒิระดับอุดมศึกษาแห่งชาติ	คณะครุศาสตร์ หลักสูตร ประกาศนียบัตรบัณฑิตวิชาชีพ ครู
๑๐ โครงการสร้างเสริมคุณธรรม จริยธรรม		๑.๑.๔ ระดับผลการประเมินบัณฑิตที่มีความรู้ และประยุกต์ใช้หลักพุทธธรรม	คณะครุศาสตร์
๑๑ โครงการส่งเสริมจรรยาบรรณวิชาชีพ (E-PLC) ของสำนักงานเลขาธิการคุรุสภา		๑.๑.๔ ระดับผลการประเมินบัณฑิตที่มีความรู้ และประยุกต์ใช้หลักพุทธธรรม	คณะครุศาสตร์

ยุทธศาสตร์ที่ ๑

จัดการศึกษา พัฒนาบัณฑิตให้มีสติปัญญาและคุณธรรม

เป้าประสงค์ที่ ๑

บัณฑิตมีคุณลักษณะทางสติปัญญาและคุณธรรม

โครงการ/กิจกรรม	กลยุทธ์มหาวิทยาลัย	ตัวชี้วัด	*หมายเหตุ (ส่วนงาน)
๑๒ โครงการสร้างจิตสำนึกความรักในสถาบันชาติ ศาสนา และพระมหากษัตริย์	๑.๑.๒ ส่งเสริม สนับสนุนให้ส่วนงานจัดการศึกษาดำเนินการพัฒนาบัณฑิตให้มีสติปัญญาและคุณธรรม	๑.๑.๓ ระดับคะแนนความพึงพอใจของผู้ใช้บัณฑิตต่อคุณภาพตามกรอบมาตรฐานคุณวุฒิระดับอุดมศึกษาแห่งชาติ	คณะครุศาสตร์
๑๓ โครงการเสริมหลักสูตร	๑.๑.๑ ส่งเสริม สนับสนุนให้นิสิตมีส่วนร่วมในการจัดกิจกรรมกับเครือข่ายในประเทศและต่างประเทศ ๑.๑.๒ ส่งเสริม สนับสนุนให้ส่วนงานจัดการศึกษาดำเนินการพัฒนาบัณฑิตให้มีสติปัญญาและคุณธรรม	๑.๑.๔ ระดับผลการประเมินบัณฑิตที่มีความรู้ และประยุกต์ใช้หลักพุทธธรรม	วิทยาลัยสงฆ์ระยอง
๑๔ โครงการปัจฉิมเตรียมความพร้อมเพื่อการทำงาน	๑.๑.๒ ส่งเสริม สนับสนุนให้ส่วนงานจัดการศึกษาดำเนินการพัฒนาบัณฑิตให้มีสติปัญญาและคุณธรรม	๑.๑.๓ ระดับคะแนนความพึงพอใจของผู้ใช้บัณฑิตต่อคุณภาพตามกรอบมาตรฐานคุณวุฒิระดับอุดมศึกษาแห่งชาติ	วิทยาลัยสงฆ์ระยอง
๑๕ โครงการปฐมนิเทศการศึกษา	๑.๑.๒ ส่งเสริม สนับสนุนให้ส่วนงานจัดการศึกษาดำเนินการพัฒนาบัณฑิตให้มีสติปัญญาและคุณธรรม	๑.๑.๔ ระดับผลการประเมินบัณฑิตที่มีความรู้ และประยุกต์ใช้หลักพุทธธรรม	วิทยาลัยสงฆ์ระยอง

ยุทธศาสตร์ที่ ๑

จัดการศึกษา พัฒนาบัณฑิตให้มีสติปัญญาและคุณธรรม

เป้าประสงค์ที่ ๑

บัณฑิตมีคุณลักษณะทางสติปัญญาและคุณธรรม

โครงการ/กิจกรรม	กลยุทธ์มหาวิทยาลัย	ตัวชี้วัด	*หมายเหตุ (ส่วนงาน)
๑๖ โครงการกีฬาสัมพันธ์	๑.๑.๒ ส่งเสริม สนับสนุนให้ส่วนงานจัดการศึกษาดำเนินการพัฒนาบัณฑิตให้มีสติปัญญาและคุณธรรม	๑.๑.๔ ระดับผลการประเมินบัณฑิตที่มีความรู้ และประยุกต์ใช้หลักพุทธธรรม	วิทยาลัยสงฆ์ระยอง
๑๗ โครงการปฐมนิเทศก่อนออกปฏิบัติศาสนกิจและบริการสังคม		๑.๑.๔ ระดับผลการประเมินบัณฑิตที่มีความรู้ และประยุกต์ใช้หลักพุทธธรรม	วิทยาลัยสงฆ์ระยอง
๑๘ โครงการพิธีไหว้ครู		๑.๑.๔ ระดับผลการประเมินบัณฑิตที่มีความรู้ และประยุกต์ใช้หลักพุทธธรรม	วิทยาลัยสงฆ์ระยอง
๑๙ โครงการเทิดพระเกียรติสถาบันพระมหากษัตริย์	๑.๑.๑ ส่งเสริม สนับสนุนให้นิสิตมีส่วนร่วมในการจัดกิจกรรมกับเครือข่ายในประเทศและต่างประเทศ	๑.๑.๔ ระดับผลการประเมินบัณฑิตที่มีความรู้ และประยุกต์ใช้หลักพุทธธรรม	วิทยาลัยสงฆ์ระยอง

ยุทธศาสตร์ที่ ๑

จัดการศึกษา พัฒนาบัณฑิตให้มีสติปัญญาและคุณธรรม

เป้าประสงค์ที่ ๑

บัณฑิตมีคุณลักษณะทางสติปัญญาและคุณธรรม

โครงการ/กิจกรรม	กลยุทธ์มหาวิทยาลัย	ตัวชี้วัด	*หมายเหตุ (ส่วนงาน)
๒๐ โครงการทัศนศึกษาเชิงบูรณาการด้านการบริหารการศึกษาจากสถานที่จริง	๑.๑.๑ ส่งเสริม สนับสนุนให้นิสิตมีส่วนร่วมในการจัดกิจกรรมกับเครือข่ายในประเทศและต่างประเทศ	๑.๑.๑ จำนวนนิสิตที่ได้รับการยกย่องหรือได้รับรางวัลระดับชาติหรือนานาชาติ ๑.๑.๓ ระดับคะแนนความพึงพอใจของผู้ใช้บัณฑิตต่อคุณภาพตามกรอบมาตรฐานคุณวุฒิระดับอุดมศึกษาแห่งชาติ	คณะครุศาสตร์ หลักสูตรครุศาสตรมหาบัณฑิต สาขาวิชาพุทธบริหารการศึกษา
๒๑ โครงการปฏิบัติวิปัสสนากัมมัฏฐานเฉลิมพระเกียรติประจำปี	๑.๑.๒ ส่งเสริม สนับสนุนให้ส่วนงานจัดการศึกษาดำเนินการพัฒนาบัณฑิตให้มีสติปัญญาและคุณธรรม	๑.๑.๔ ระดับผลการประเมินบัณฑิตที่มีความรู้ และประยุกต์ใช้หลักพุทธธรรม	วิทยาลัยสงฆ์สุพรรณบุรีศรีสุวรรณภูมิ
๒๒ โครงการปฐมนิเทศนิสิตใหม่		๑.๑.๒ คะแนนเฉลี่ยการประเมินคุณลักษณะทางสติปัญญาและคุณธรรมตามที่มหาวิทยาลัยกำหนด	วิทยาลัยสงฆ์สุพรรณบุรีศรีสุวรรณภูมิ

ยุทธศาสตร์ที่ ๑

จัดการศึกษา พัฒนาบัณฑิตให้มีสติปัญญาและคุณธรรม

เป้าประสงค์ที่ ๑

บัณฑิตมีคุณลักษณะทางสติปัญญาและคุณธรรม

โครงการ/กิจกรรม	กลยุทธ์มหาวิทยาลัย	ตัวชี้วัด	*หมายเหตุ (ส่วนงาน)
๒๓ โครงการพัฒนาทักษะในศตวรรษที่ 21	๑.๑.๑ ส่งเสริม สนับสนุนให้บัณฑิตมีส่วนร่วมในการจัดกิจกรรมกับเครือข่ายในประเทศและต่างประเทศ	๑.๑.๓ ระดับคะแนนความพึงพอใจของผู้ใช้บัณฑิตต่อคุณภาพตามกรอบมาตรฐานคุณวุฒิระดับอุดมศึกษาแห่งชาติ ๑.๑.๔ ระดับผลการประเมินบัณฑิตที่มีความรู้ และประยุกต์ใช้หลักพุทธธรรม	คณะครุศาสตร์ หลักสูตรประกาศนียบัตรบัณฑิต สาขาวิชาการบริหารการศึกษา
๒๔ โครงการบูรณาการสวดมนต์ สมาธิ แม่เมตตาก่อนการเรียน และปฏิบัติกรรมฐาน	๑.๑.๒ ส่งเสริม สนับสนุนให้ส่วนงานจัดการศึกษาดำเนินการพัฒนาบัณฑิตให้มีสติปัญญาและคุณธรรม	๑.๑.๓ ระดับคะแนนความพึงพอใจของผู้ใช้บัณฑิตต่อคุณภาพตามกรอบมาตรฐานคุณวุฒิระดับอุดมศึกษาแห่งชาติ	คณะครุศาสตร์ หลักสูตรครุศาสตรมหาบัณฑิต สาขาวิชาพุทธบริหารการศึกษา
๒๕ โครงการส่งเสริมคุณธรรม จริยธรรม และจรรยาบรรณวิชาชีพผู้บริหารการศึกษา		๑.๑.๔ ระดับผลการประเมินบัณฑิตที่มีความรู้ และประยุกต์ใช้หลักพุทธธรรม	คณะครุศาสตร์ หลักสูตรประกาศนียบัตรบัณฑิต สาขาวิชาการบริหารการศึกษา
๒๖ โครงการมอบประกาศนียบัตรบัณฑิตวิชาชีพ		๑.๑.๔ ระดับผลการประเมินบัณฑิตที่มีความรู้ และประยุกต์ใช้หลักพุทธธรรม	คณะครุศาสตร์ หลักสูตรประกาศนียบัตรบัณฑิต สาขาวิชาการบริหารการศึกษา

ยุทธศาสตร์ที่ ๑

จัดการศึกษา พัฒนาบัณฑิตให้มีสติปัญญาและคุณธรรม

เป้าประสงค์ที่ ๑

บัณฑิตมีคุณลักษณะทางสติปัญญาและคุณธรรม

โครงการ/กิจกรรม	กลยุทธ์มหาวิทยาลัย	ตัวชี้วัด	*หมายเหตุ (ส่วนงาน)
๒๗ โครงการส่งเสริมการบริหารในศตวรรษที่ 21	๑.๑.๒ ส่งเสริม สนับสนุนให้ส่วนงานจัดการศึกษาดำเนินการพัฒนาบัณฑิตให้มีสติปัญญาและคุณธรรม	๑.๑.๓ ระดับคะแนนความพึงพอใจของผู้ใช้บัณฑิตต่อคุณภาพตามกรอบมาตรฐานคุณวุฒิระดับอุดมศึกษาแห่งชาติ ๑.๑.๔ ระดับผลการประเมินบัณฑิตที่มีความรู้ และประยุกต์ใช้หลักพุทธธรรม	คณะครุศาสตร์ หลักสูตรครุศาสตรดุษฎีบัณฑิต สาขาวิชาพุทธบริหารการศึกษา
๒๘ โครงการส่งเสริมและพัฒนาคุณธรรมสำหรับผู้บริหาร		๑.๑.๔ ระดับผลการประเมินบัณฑิตที่มีความรู้ และประยุกต์ใช้หลักพุทธธรรม	คณะครุศาสตร์ หลักสูตรครุศาสตรดุษฎีบัณฑิต สาขาวิชาพุทธบริหารการศึกษา
๒๙ โครงการอบรม สัมมนา ศึกษาดูงานในประเทศและต่างประเทศ	๑.๑.๑ ส่งเสริม สนับสนุนให้นิสิตมีส่วนร่วมในการจัดกิจกรรมกับเครือข่ายในประเทศและต่างประเทศ	๑.๑.๓ ระดับคะแนนความพึงพอใจของผู้ใช้บัณฑิตต่อคุณภาพตามกรอบมาตรฐานคุณวุฒิระดับอุดมศึกษาแห่งชาติ ๑.๑.๔ ระดับผลการประเมินบัณฑิตที่มีความรู้ และประยุกต์ใช้หลักพุทธธรรม	คณะครุศาสตร์ หลักสูตรครุศาสตรมหาบัณฑิต สาขาวิชาพุทธบริหารการศึกษา

ยุทธศาสตร์ที่ ๑

จัดการศึกษา พัฒนาบัณฑิตให้มีสติปัญญาและคุณธรรม

เป้าประสงค์ที่ ๑

บัณฑิตมีคุณลักษณะทางสติปัญญาและคุณธรรม

โครงการ/กิจกรรม	กลยุทธ์มหาวิทยาลัย	ตัวชี้วัด	*หมายเหตุ (ส่วนงาน)
๓๐ โครงการฝึกปฏิบัติการวิชาชีพบริหารสถานศึกษา	๑.๑.๒ ส่งเสริม สนับสนุนให้ส่วนงานจัดการศึกษาดำเนินการพัฒนาบัณฑิตให้มีสติปัญญาและคุณธรรม	๑.๑.๔ ระดับผลการประเมินบัณฑิตที่มีความรู้ และประยุกต์ใช้หลักพุทธธรรม	คณะครุศาสตร์ หลักสูตรครุศาสตรมหาบัณฑิต สาขาวิชาพุทธบริหารการศึกษา
๓๑ โครงการกิจกรรมเสริมหลักสูตรนิสิต		๑.๑.๒ คะแนนเฉลี่ยการประเมินคุณลักษณะทางสติปัญญาและคุณธรรมตามที่มหาวิทยาลัยกำหนด	วิทยาลัยสงฆ์สุพรรณบุรีศรีสุวรรณภูมิ
๓๒ โครงการส่งเสริมสนับสนุนให้บัณฑิตมีทักษะความรู้เท่าทันเหตุการณ์		๑.๑.๒ คะแนนเฉลี่ยการประเมินคุณลักษณะทางสติปัญญาและคุณธรรมตามที่มหาวิทยาลัยกำหนด	วิทยาลัยสงฆ์สุพรรณบุรีศรีสุวรรณภูมิ
๓๓ โครงการสัมมนาวิชาการและการจัดกิจกรรมเสริมหลักสูตร		๑.๑.๔ ระดับผลการประเมินบัณฑิตที่มีความรู้ และประยุกต์ใช้หลักพุทธธรรม	คณะครุศาสตร์ หลักสูตรครุศาสตรดุษฎีบัณฑิต สาขาวิชาพุทธบริหารการศึกษา
๓๔ โครงการเตรียมความพร้อมระดับบัณฑิตศึกษา		๑.๑.๒ คะแนนเฉลี่ยการประเมินคุณลักษณะทางสติปัญญาและคุณธรรมตามที่มหาวิทยาลัยกำหนด	วิทยาลัยสงฆ์สุพรรณบุรีศรีสุวรรณภูมิ

ยุทธศาสตร์ที่ ๑

จัดการศึกษา พัฒนาบัณฑิตให้มีสติปัญญาและคุณธรรม

เป้าประสงค์ที่ ๑

บัณฑิตมีคุณลักษณะทางสติปัญญาและคุณธรรม

โครงการ/กิจกรรม	กลยุทธ์มหาวิทยาลัย	ตัวชี้วัด	*หมายเหตุ (ส่วนงาน)
๓๕ โครงการพัฒนาทักษะการเขียนบทความทางวิชาการ	๑.๑.๒ ส่งเสริม สนับสนุนให้ส่วนงานจัดการศึกษาดำเนินการพัฒนาบัณฑิตให้มีสติปัญญาและคุณธรรม	๑.๑.๒ คะแนนเฉลี่ยการประเมินคุณลักษณะทางสติปัญญาและคุณธรรมตามทิมมหาวิทยาลัยกำหนด	วิทยาลัยสงฆ์สุพรรณบุรีศรีสุวรรณภูมิ
๓๖ โครงการเดินธุดงค์ - ธรรมยาตรา			วิทยาลัยสงฆ์เพชรบุรี
๓๗ โครงการไหว้ครูและบายศรีสู่ขวัญ	๑.๑.๒ ส่งเสริม สนับสนุนให้ส่วนงานจัดการศึกษาดำเนินการพัฒนาบัณฑิตให้มีสติปัญญาและคุณธรรม	๑.๑.๒ คะแนนเฉลี่ยการประเมินคุณลักษณะทางสติปัญญาและคุณธรรมตามทิมมหาวิทยาลัยกำหนด ๑.๑.๔ ระดับผลการประเมินบัณฑิตที่มีความรู้ และประยุกต์ใช้หลักพุทธธรรม	วิทยาลัยสงฆ์เพชรบุรี
๓๘ โครงการสนับสนุนความเป็นเลิศทางวิชาการ ศิลปะ และวัฒนธรรม ของนิสิตวิทยาลัยสงฆ์เพชรบุรี	๑.๑.๑ ส่งเสริม สนับสนุนให้นิสิตมีส่วนร่วมในการจัดกิจกรรมกับเครือข่ายในประเทศและต่างประเทศ ๑.๑.๒ ส่งเสริม สนับสนุนให้ส่วนงานจัดการศึกษาดำเนินการพัฒนาบัณฑิตให้มีสติปัญญาและคุณธรรม	๑.๑.๑ จำนวนนิสิตที่ได้รับการยกย่องหรือได้รับรางวัลระดับชาติหรือนานาชาติ	วิทยาลัยสงฆ์เพชรบุรี

ยุทธศาสตร์ที่ ๑

จัดการศึกษา พัฒนาบัณฑิตให้มีสติปัญญาและคุณธรรม

เป้าประสงค์ที่ ๑

บัณฑิตมีคุณลักษณะทางสติปัญญาและคุณธรรม

โครงการ/กิจกรรม	กลยุทธ์มหาวิทยาลัย	ตัวชี้วัด	*หมายเหตุ (ส่วนงาน)
๓๙ โครงการประชาสัมพันธ์และแนะแนวการศึกษา ประจำปีการศึกษา ๒๕๖๘	๑.๑.๑ ส่งเสริม สนับสนุนให้นิสิตมีส่วนร่วมในการจัดกิจกรรมกับเครือข่ายในประเทศและต่างประเทศ	๑.๑.๓ ระดับคะแนนความพึงพอใจของผู้ใช้บัณฑิตต่อคุณภาพตามกรอบมาตรฐานคุณวุฒิระดับอุดมศึกษาแห่งชาติ	วิทยาลัยสงฆ์เพชรบุรี
๔๐ โครงการปัจฉิมนิเทศและซ่อมรับปริญญา	๑.๑.๒ ส่งเสริม สนับสนุนให้ส่วนงานจัดการศึกษาดำเนินการพัฒนาบัณฑิตให้มีสติปัญญาและคุณธรรม	๑.๑.๒ คะแนนเฉลี่ยการประเมินคุณลักษณะทางสติปัญญาและคุณธรรมตามที่มหาวิทยาลัยกำหนด ๑.๑.๓ ระดับคะแนนความพึงพอใจของผู้ใช้บัณฑิตต่อคุณภาพตามกรอบมาตรฐานคุณวุฒิระดับอุดมศึกษาแห่งชาติ	วิทยาลัยสงฆ์เพชรบุรี
๔๑ โครงการพัฒนาศักยภาพนิสิตสู่งานราชการ		๑.๑.๒ คะแนนเฉลี่ยการประเมินคุณลักษณะทางสติปัญญาและคุณธรรมตามที่มหาวิทยาลัยกำหนด	วิทยาลัยสงฆ์เพชรบุรี

ยุทธศาสตร์ที่ ๑

จัดการศึกษา พัฒนาบัณฑิตให้มีสติปัญญาและคุณธรรม

เป้าประสงค์ที่ ๑

บัณฑิตมีคุณลักษณะทางสติปัญญาและคุณธรรม

โครงการ/กิจกรรม	กลยุทธ์มหาวิทยาลัย	ตัวชี้วัด	*หมายเหตุ (ส่วนงาน)
๔๒ โครงการส่งเสริมทักษะการใช้ภาษาอังกฤษสำหรับนิสิตระดับปริญญาตรี	๑.๑.๒ ส่งเสริม สนับสนุนให้ส่วนงานจัดการศึกษาดำเนินการพัฒนาบัณฑิตให้มีสติปัญญาและคุณธรรม	๑.๑.๒ คะแนนเฉลี่ยการประเมินคุณลักษณะทางสติปัญญาและคุณธรรมตามทิมมหาวิทยาลัยกำหนด ๑.๑.๓ ระดับคะแนนความพึงพอใจของผู้ใช้บัณฑิตต่อคุณภาพตามกรอบมาตรฐานคุณวุฒิระดับอุดมศึกษาแห่งชาติ ๑.๑.๔ ระดับผลการประเมินบัณฑิตที่มีความรู้ และประยุกต์ใช้หลักพุทธธรรม	วิทยาลัยสงฆ์เพชรบุรี
๔๓ โครงการส่งเสริมทักษะการใช้เทคโนโลยีสารสนเทศ สำหรับนิสิตระดับปริญญาตรี		๑.๑.๒ คะแนนเฉลี่ยการประเมินคุณลักษณะทางสติปัญญาและคุณธรรมตามทิมมหาวิทยาลัยกำหนด ๑.๑.๓ ระดับคะแนนความพึงพอใจของผู้ใช้บัณฑิตต่อคุณภาพตามกรอบมาตรฐานคุณวุฒิระดับอุดมศึกษาแห่งชาติ	วิทยาลัยสงฆ์เพชรบุรี

ยุทธศาสตร์ที่ ๑

จัดการศึกษา พัฒนาบัณฑิตให้มีสติปัญญาและคุณธรรม

เป้าประสงค์ที่ ๑

บัณฑิตมีคุณลักษณะทางสติปัญญาและคุณธรรม

โครงการ/กิจกรรม	กลยุทธ์มหาวิทยาลัย	ตัวชี้วัด	*หมายเหตุ (ส่วนงาน)
๔๔ โครงการฝึกภาคปฏิบัติวิปัสสนากัมมัฏฐาน ประจำปีการศึกษา ๒๕๖๗	๑.๑.๒ ส่งเสริม สนับสนุนให้ส่วนงานจัดการศึกษาดำเนินการพัฒนาบัณฑิตให้มีสติปัญญาและคุณธรรม	๑.๑.๒ คะแนนเฉลี่ยการประเมินคุณลักษณะทางสติปัญญาและคุณธรรมตามทิมมหาวิทยาลัยกำหนด ๑.๑.๓ ระดับคะแนนความพึงพอใจของผู้ใช้บัณฑิตต่อคุณภาพตามกรอบมาตรฐานคุณวุฒิระดับอุดมศึกษาแห่งชาติ ๑.๑.๔ ระดับผลการประเมินบัณฑิตที่มีความรู้ และประยุกต์ใช้หลักพุทธธรรม	วิทยาลัยสงฆ์เพชรบุรี
๔๕ โครงการส่งเสริมการกีฬานิสิตและบุคลากร	๑.๑.๑ ส่งเสริม สนับสนุนให้นิสิตมีส่วนร่วมในการจัดกิจกรรมกับเครือข่ายในประเทศและต่างประเทศ	๑.๑.๑ จำนวนนิสิตที่ได้รับการยกย่องหรือได้รับรางวัลระดับชาติหรือนานาชาติ ๑.๑.๓ ระดับคะแนนความพึงพอใจของผู้ใช้บัณฑิตต่อคุณภาพตามกรอบมาตรฐานคุณวุฒิระดับอุดมศึกษาแห่งชาติ	วิทยาลัยสงฆ์เพชรบุรี

ยุทธศาสตร์ที่ ๑

จัดการศึกษา พัฒนาบัณฑิตให้มีสติปัญญาและคุณธรรม

เป้าประสงค์ที่ ๑

บัณฑิตมีคุณลักษณะทางสติปัญญาและคุณธรรม

โครงการ/กิจกรรม	กลยุทธ์มหาวิทยาลัย	ตัวชี้วัด	*หมายเหตุ (ส่วนงาน)
๔๖ โครงการเดินวิงการกุศล "เพิ่มพลังกายขยายพลังบุญ"	๑.๑.๑ ส่งเสริม สนับสนุนให้นิสิตมีส่วนร่วมในการจัดกิจกรรมกับเครือข่ายในประเทศและต่างประเทศ	๑.๑.๑ จำนวนนิสิตที่ได้รับการยกย่องหรือได้รับรางวัลระดับชาติหรือนานาชาติ	วิทยาลัยสงฆ์เพชรบุรี
๔๗ กิจกรรมเสริมหลักสูตร	๑.๑.๒ ส่งเสริม สนับสนุนให้ส่วนงานจัดการศึกษาคำเนินการพัฒนาบัณฑิตให้มีสติปัญญาและคุณธรรม	๑.๑.๓ ระดับคะแนนความพึงพอใจของผู้ใช้บัณฑิตต่อคุณภาพตามกรอบมาตรฐานคุณวุฒิระดับอุดมศึกษาแห่งชาติ	วิทยาเขตเชียงใหม่
๔๘ โครงการพัฒนานิสิต		๑.๑.๒ คะแนนเฉลี่ยการประเมินคุณลักษณะทางสติปัญญาและคุณธรรมตามที่มหาวิทยาลัยกำหนด	วิทยาเขตเชียงใหม่
๔๙ โครงการจัดกิจกรรมเสริมหลักสูตร		๑.๑.๑ จำนวนนิสิตที่ได้รับการยกย่องหรือได้รับรางวัลระดับชาติหรือนานาชาติ ๑.๑.๒ คะแนนเฉลี่ยการประเมินคุณลักษณะทางสติปัญญาและคุณธรรมตามที่มหาวิทยาลัยกำหนด	วิทยาเขตหนองคาย

ยุทธศาสตร์ที่ ๑

จัดการศึกษา พัฒนาบัณฑิตให้มีสติปัญญาและคุณธรรม

เป้าประสงค์ที่ ๑

บัณฑิตมีคุณลักษณะทางสติปัญญาและคุณธรรม

โครงการ/กิจกรรม	กลยุทธ์มหาวิทยาลัย	ตัวชี้วัด	*หมายเหตุ (ส่วนงาน)
๕๐ โครงการปฏิบัติวิปัสสนากัมมัฏฐาน	๑.๑.๒ ส่งเสริม สนับสนุนให้ส่วนงานจัดการศึกษาดำเนินการพัฒนาบัณฑิตให้มีสติปัญญาและคุณธรรม	๑.๑.๒ คะแนนเฉลี่ยการประเมินคุณลักษณะทางสติปัญญาและคุณธรรมตามทิมมหาวิทยาลัยกำหนด ๑.๑.๔ ระดับผลการประเมินบัณฑิตที่มีความรู้ และประยุกต์ใช้หลักพุทธธรรม	วิทยาเขตหนองคาย
๕๑ โครงการปฐมนิเทศนิสิตก่อนออกปฏิบัติศาสนกิจและบริการสังคม	๑.๑.๑ ส่งเสริม สนับสนุนให้นิสิตมีส่วนร่วมในการจัดกิจกรรมกับเครือข่ายในประเทศและต่างประเทศ ๑.๑.๒ ส่งเสริม สนับสนุนให้ส่วนงานจัดการศึกษาดำเนินการพัฒนาบัณฑิตให้มีสติปัญญาและคุณธรรม	๑.๑.๑ จำนวนนิสิตที่ได้รับการยกย่องหรือได้รับรางวัลระดับชาติหรือนานาชาติ ๑.๑.๓ ระดับคะแนนความพึงพอใจของผู้ใช้บัณฑิตต่อคุณภาพตามกรอบมาตรฐานคุณวุฒิระดับอุดมศึกษาแห่งชาติ	วิทยาเขตหนองคาย

ยุทธศาสตร์ที่ ๑

จัดการศึกษา พัฒนาบัณฑิตให้มีสติปัญญาและคุณธรรม

เป้าประสงค์ที่ ๑

บัณฑิตมีคุณลักษณะทางสติปัญญาและคุณธรรม

โครงการ/กิจกรรม	กลยุทธ์มหาวิทยาลัย	ตัวชี้วัด	*หมายเหตุ (ส่วนงาน)
๕๒ โครงการเตรียมความพร้อมนิสิตสู่ตลาดแรงงาน	๑.๑.๒ ส่งเสริม สนับสนุนให้ส่วนงานจัดการศึกษาดำเนินการพัฒนาบัณฑิตให้มีสติปัญญาและคุณธรรม	๑.๑.๑ จำนวนนิสิตที่ได้รับการยกย่องหรือได้รับรางวัลระดับชาติหรือนานาชาติ ๑.๑.๓ ระดับคะแนนความพึงพอใจของผู้ใช้บัณฑิตต่อคุณภาพตามกรอบมาตรฐานคุณวุฒิระดับอุดมศึกษาแห่งชาติ	วิทยาเขตหนองคาย
๕๓ โครงการปฐมนิเทศนิสิตใหม่		๑.๑.๒ คะแนนเฉลี่ยการประเมินคุณลักษณะทางสติปัญญาและคุณธรรมตามที่มหาวิทยาลัยกำหนด	วิทยาเขตหนองคาย
๕๔ โครงการเตรียมความพร้อมนิสิตก่อนเข้าศึกษา	๑.๑.๑ ส่งเสริม สนับสนุนให้นิสิตมีส่วนร่วมในการจัดกิจกรรมกับเครือข่ายในประเทศและต่างประเทศ ๑.๑.๒ ส่งเสริม สนับสนุนให้ส่วนงานจัดการศึกษาดำเนินการพัฒนาบัณฑิตให้มีสติปัญญาและคุณธรรม	๑.๑.๒ คะแนนเฉลี่ยการประเมินคุณลักษณะทางสติปัญญาและคุณธรรมตามที่มหาวิทยาลัยกำหนด ๑.๑.๔ ระดับผลการประเมินบัณฑิตที่มีความรู้ และประยุกต์ใช้หลักพุทธธรรม	วิทยาเขตหนองคาย

ยุทธศาสตร์ที่ ๑

จัดการศึกษา พัฒนาบัณฑิตให้มีสติปัญญาและคุณธรรม

เป้าประสงค์ที่ ๑

บัณฑิตมีคุณลักษณะทางสติปัญญาและคุณธรรม

โครงการ/กิจกรรม	กลยุทธ์มหาวิทยาลัย	ตัวชี้วัด	*หมายเหตุ (ส่วนงาน)
๕๕ โครงการปัจฉิมนิเทศ-เตรียมความพร้อมก่อนเข้ารับปริญญาบัตร	๑.๑.๒ ส่งเสริม สนับสนุนให้ส่วนงานจัดการศึกษาดำเนินการพัฒนาบัณฑิตให้มีสติปัญญาและคุณธรรม	๑.๑.๒ คะแนนเฉลี่ยการประเมินคุณลักษณะทางสติปัญญาและคุณธรรมตามที่มหาวิทยาลัยกำหนด	วิทยาเขตหนองคาย
๕๖ โครงการพัฒนาทักษะการใช้ภาษาอังกฤษสำหรับนิสิต	๑.๑.๑ ส่งเสริม สนับสนุนให้นิสิตมีส่วนร่วมในการจัดกิจกรรมกับเครือข่ายในประเทศและต่างประเทศ	๑.๑.๒ คะแนนเฉลี่ยการประเมินคุณลักษณะทางสติปัญญาและคุณธรรมตามที่มหาวิทยาลัยกำหนด	วิทยาเขตหนองคาย
๕๗ โครงการอบรมคุณธรรมจริยธรรมสำหรับนิสิต	๑.๑.๒ ส่งเสริม สนับสนุนให้ส่วนงานจัดการศึกษาดำเนินการพัฒนาบัณฑิตให้มีสติปัญญาและคุณธรรม	๑.๑.๒ คะแนนเฉลี่ยการประเมินคุณลักษณะทางสติปัญญาและคุณธรรมตามที่มหาวิทยาลัยกำหนด	วิทยาเขตหนองคาย
๕๘ โครงการส่งเสริมสุขภาพและศักยภาพในการศึกษาของนิสิต		๑.๑.๔ ระดับผลการประเมินบัณฑิตที่มีความรู้ และประยุกต์ใช้หลักพุทธธรรม ๑.๑.๑ จำนวนนิสิตที่ได้รับการยกย่องหรือได้รับรางวัลระดับชาติหรือนานาชาติ	วิทยาเขตหนองคาย

ยุทธศาสตร์ที่ ๑

จัดการศึกษา พัฒนาบัณฑิตให้มีสติปัญญาและคุณธรรม

เป้าประสงค์ที่ ๑

บัณฑิตมีคุณลักษณะทางสติปัญญาและคุณธรรม

โครงการ/กิจกรรม	กลยุทธ์มหาวิทยาลัย	ตัวชี้วัด	*หมายเหตุ (ส่วนงาน)
๕๙ โครงการเสริมความเป็นครูแก่นิสิต	๑.๑.๒ ส่งเสริม สนับสนุนให้ส่วนงานจัดการศึกษาดำเนินการพัฒนาบัณฑิตให้มีสติปัญญาและคุณธรรม	๑.๑.๒ คะแนนเฉลี่ยการประเมินคุณลักษณะทางสติปัญญาและคุณธรรมตามที่มหาวิทยาลัยกำหนด ๑.๑.๓ ระดับคะแนนความพึงพอใจของผู้ใช้บัณฑิตต่อคุณภาพตามกรอบมาตรฐานคุณวุฒิระดับอุดมศึกษาแห่งชาติ ๑.๑.๔ ระดับผลการประเมินบัณฑิตที่มีความรู้ และประยุกต์ใช้หลักพุทธธรรม	คณะครุศาสตร์ หลักสูตรประกาศนียบัตรบัณฑิตวิชาชีพครู

ยุทธศาสตร์ที่ ๑

จัดการศึกษา พัฒนาบัณฑิตให้มีสติปัญญาและคุณธรรม

เป้าประสงค์ที่ ๑

บัณฑิตมีคุณลักษณะทางสติปัญญาและคุณธรรม

โครงการ/กิจกรรม	กลยุทธ์มหาวิทยาลัย	ตัวชี้วัด	*หมายเหตุ (ส่วนงาน)
๖๐ โครงการพัฒนาศักยภาพนิสิตและเสริมทักษะการเรียนรู้ (กิจกรรมไหว้ครูบูรพาจารย์)	๑.๑.๒ ส่งเสริม สนับสนุนให้ส่วนงานจัดการศึกษาดำเนินการพัฒนาบัณฑิตให้มีสติปัญญาและคุณธรรม	๑.๑.๒ คะแนนเฉลี่ยการประเมินคุณลักษณะทางสติปัญญาและคุณธรรมตามทิมมหาวิทยาลัยกำหนด ๑.๑.๓ ระดับคะแนนความพึงพอใจของผู้ใช้บัณฑิตต่อคุณภาพตามกรอบมาตรฐานคุณวุฒิระดับอุดมศึกษาแห่งชาติ ๑.๑.๔ ระดับผลการประเมินบัณฑิตที่มีความรู้ และประยุกต์ใช้หลักพุทธธรรม	วิทยาลัยสงฆ์นครลำปาง
๖๑ โครงการพัฒนาศักยภาพนิสิตและเสริมทักษะการเรียนรู้ (กิจกรรมแข่งขันทักษะทางวิชาการของนิสิต)	๑.๑.๑ ส่งเสริม สนับสนุนให้นิสิตมีส่วนร่วมในการจัดกิจกรรมกับเครือข่ายในประเทศและต่างประเทศ ๑.๑.๒ ส่งเสริม สนับสนุนให้ส่วนงานจัดการศึกษาดำเนินการพัฒนาบัณฑิตให้มีสติปัญญาและคุณธรรม	๑.๑.๑ จำนวนนิสิตที่ได้รับการยกย่องหรือได้รับรางวัลระดับชาติหรือนานาชาติ	วิทยาลัยสงฆ์นครลำปาง

ยุทธศาสตร์ที่ ๑

จัดการศึกษา พัฒนาบัณฑิตให้มีสติปัญญาและคุณธรรม

เป้าประสงค์ที่ ๑

บัณฑิตมีคุณลักษณะทางสติปัญญาและคุณธรรม

โครงการ/กิจกรรม	กลยุทธ์มหาวิทยาลัย	ตัวชี้วัด	*หมายเหตุ (ส่วนงาน)
<p>๖๒ โครงการพัฒนาศักยภาพนิสิตและเสริมทักษะการเรียนรู้ (กิจกรรมเตรียมความพร้อมนิสิตก่อนเข้าศึกษา)</p>	<p>๑.๑.๒ ส่งเสริม สนับสนุนให้ส่วนงานจัดการศึกษาดำเนินการพัฒนาบัณฑิตให้มีสติปัญญาและคุณธรรม</p>	<p>๑.๑.๒ คะแนนเฉลี่ยการประเมินคุณลักษณะทางสติปัญญาและคุณธรรมตามที่มหาวิทยาลัยกำหนด</p> <p>๑.๑.๓ ระดับคะแนนความพึงพอใจของผู้ใช้บัณฑิตต่อคุณภาพตามกรอบมาตรฐานคุณวุฒิระดับอุดมศึกษาแห่งชาติ</p> <p>๑.๑.๔ ระดับผลการประเมินบัณฑิตที่มีความรู้ และประยุกต์ใช้หลักพุทธธรรม</p>	<p>วิทยาลัยสงฆ์นครลำปาง</p>
<p>๖๓ โครงการปฐมนิเทศนิสิตใหม่</p>		<p>๑.๑.๔ ระดับผลการประเมินบัณฑิตที่มีความรู้ และประยุกต์ใช้หลักพุทธธรรม</p>	<p>วิทยาลัยสงฆ์ชลบุรี</p>

ยุทธศาสตร์ที่ ๑

จัดการศึกษา พัฒนาบัณฑิตให้มีสติปัญญาและคุณธรรม

เป้าประสงค์ที่ ๑

บัณฑิตมีคุณลักษณะทางสติปัญญาและคุณธรรม

โครงการ/กิจกรรม	กลยุทธ์มหาวิทยาลัย	ตัวชี้วัด	*หมายเหตุ (ส่วนงาน)
๖๔ โครงการพัฒนาศักยภาพนิสิตและเสริมทักษะการเรียนรู้ (กิจกรรมเสริมหลักสูตร)	๑.๑.๒ ส่งเสริม สนับสนุนให้ส่วนงานจัดการศึกษาดำเนินการพัฒนาบัณฑิตให้มีสติปัญญาและคุณธรรม	๑.๑.๒ คะแนนเฉลี่ยการประเมินคุณลักษณะทางสติปัญญาและคุณธรรมตามที่มหาวิทยาลัยกำหนด ๑.๑.๓ ระดับคะแนนความพึงพอใจของผู้ใช้บัณฑิตต่อคุณภาพตามกรอบมาตรฐานคุณวุฒิระดับอุดมศึกษาแห่งชาติ ๑.๑.๔ ระดับผลการประเมินบัณฑิตที่มีความรู้ และประยุกต์ใช้หลักพุทธธรรม	วิทยาลัยสงฆ์นครลำปาง

ยุทธศาสตร์ที่ ๑

จัดการศึกษา พัฒนาบัณฑิตให้มีสติปัญญาและคุณธรรม

เป้าประสงค์ที่ ๑

บัณฑิตมีคุณลักษณะทางสติปัญญาและคุณธรรม

โครงการ/กิจกรรม	กลยุทธ์มหาวิทยาลัย	ตัวชี้วัด	*หมายเหตุ (ส่วนงาน)
๖๕ โครงการพัฒนาสู่ความเป็นเลิศ	๑.๑.๑ ส่งเสริม สนับสนุนให้นิสิตมีส่วนร่วมในการจัดกิจกรรมกับเครือข่ายในประเทศและต่างประเทศ	๑.๑.๑ จำนวนนิสิตที่ได้รับการยกย่องหรือได้รับรางวัลระดับชาติหรือนานาชาติ ๑.๑.๒ คะแนนเฉลี่ยการประเมินคุณลักษณะทางสติปัญญาและคุณธรรมตามที่มหาวิทยาลัยกำหนด ๑.๑.๓ ระดับคะแนนความพึงพอใจของผู้ใช้บัณฑิตต่อคุณภาพตามกรอบมาตรฐานคุณวุฒิระดับอุดมศึกษาแห่งชาติ ๑.๑.๔ ระดับผลการประเมินบัณฑิตที่มีความรู้ และประยุกต์ใช้หลักพุทธธรรม	วิทยาเขตนครสวรรค์
๖๖ โครงการปัจฉิมนิเทศและแนะแนวการศึกษา	๑.๑.๒ ส่งเสริม สนับสนุนให้ส่วนงานจัดการศึกษาดำเนินการพัฒนาบัณฑิตให้มีสติปัญญาและคุณธรรม	๑.๑.๒ คะแนนเฉลี่ยการประเมินคุณลักษณะทางสติปัญญาและคุณธรรมตามที่มหาวิทยาลัยกำหนด	วิทยาลัยสงฆ์ชลบุรี

ยุทธศาสตร์ที่ ๑

จัดการศึกษา พัฒนาบัณฑิตให้มีสติปัญญาและคุณธรรม

เป้าประสงค์ที่ ๑

บัณฑิตมีคุณลักษณะทางสติปัญญาและคุณธรรม

โครงการ/กิจกรรม	กลยุทธ์มหาวิทยาลัย	ตัวชี้วัด	*หมายเหตุ (ส่วนงาน)
๖๗ โครงการปฏิบัติวิปัสสนากัมมัฏฐาน	๑.๑.๒ ส่งเสริม สนับสนุนให้ส่วนงานจัดการศึกษาดำเนินการพัฒนาบัณฑิตให้มีสติปัญญาและคุณธรรม	๑.๑.๓ ระดับคะแนนความพึงพอใจของผู้ใช้บัณฑิตต่อคุณภาพตามกรอบมาตรฐานคุณวุฒิระดับอุดมศึกษาแห่งชาติ	วิทยาลัยสงฆ์ชลบุรี
๖๘ โครงการนิสิตอาสาพัฒนาชุมชน		๑.๑.๒ คะแนนเฉลี่ยการประเมินคุณลักษณะทางสติปัญญาและคุณธรรมตามทิมมหาวิทยาลัยกำหนด ๑.๑.๔ ระดับผลการประเมินบัณฑิตที่มีความรู้ และประยุกต์ใช้หลักพุทธธรรม	วิทยาลัยสงฆ์ชลบุรี
๖๙ โครงการกีฬาสัมพันธ์นิสิตคฤหัสถ์		๑.๑.๒ คะแนนเฉลี่ยการประเมินคุณลักษณะทางสติปัญญาและคุณธรรมตามทิมมหาวิทยาลัยกำหนด ๑.๑.๔ ระดับผลการประเมินบัณฑิตที่มีความรู้ และประยุกต์ใช้หลักพุทธธรรม	วิทยาลัยสงฆ์ชลบุรี

ยุทธศาสตร์ที่ ๑

จัดการศึกษา พัฒนาบัณฑิตให้มีสติปัญญาและคุณธรรม

เป้าประสงค์ที่ ๑

บัณฑิตมีคุณลักษณะทางสติปัญญาและคุณธรรม

โครงการ/กิจกรรม	กลยุทธ์มหาวิทยาลัย	ตัวชี้วัด	*หมายเหตุ (ส่วนงาน)
๗๐ โครงการประเมินคุณภาพองค์กร (IQA) ระดับหลักสูตรและระดับวิทยาเขต	๑.๑.๑ ส่งเสริม สนับสนุนให้นิสิตมีส่วนร่วมในการจัดกิจกรรมกับเครือข่ายในประเทศและต่างประเทศ ๑.๑.๒ ส่งเสริม สนับสนุนให้ส่วนงานจัดการศึกษาดำเนินการพัฒนาบัณฑิตให้มีสติปัญญาและคุณธรรม	๑.๑.๑ จำนวนนิสิตที่ได้รับการยกย่องหรือได้รับรางวัลระดับชาติหรือนานาชาติ ๑.๑.๒ คะแนนเฉลี่ยการประเมินคุณลักษณะทางสติปัญญาและคุณธรรมตามที่มหาวิทยาลัยกำหนด ๑.๑.๓ ระดับคะแนนความพึงพอใจของผู้ใช้บัณฑิตต่อคุณภาพตามกรอบมาตรฐานคุณวุฒิระดับอุดมศึกษาแห่งชาติ	วิทยาเขตนครสวรรค์
๗๑ พัฒนานิสิตครูสู่ Smart teacher for ๒๑st Century	๑.๑.๒ ส่งเสริม สนับสนุนให้ส่วนงานจัดการศึกษาดำเนินการพัฒนาบัณฑิตให้มีสติปัญญาและคุณธรรม	๑.๑.๒ คะแนนเฉลี่ยการประเมินคุณลักษณะทางสติปัญญาและคุณธรรมตามที่มหาวิทยาลัยกำหนด	วิทยาเขตเชียงใหม่
๗๒ โครงการประชาสัมพันธ์รับนิสิตใหม่		๑.๑.๔ ระดับผลการประเมินบัณฑิตที่มีความรู้ และประยุกต์ใช้หลักพุทธธรรม	วิทยาลัยสงฆ์ชลบุรี

ยุทธศาสตร์ที่ ๑

จัดการศึกษา พัฒนาบัณฑิตให้มีสติปัญญาและคุณธรรม

เป้าประสงค์ที่ ๑

บัณฑิตมีคุณลักษณะทางสติปัญญาและคุณธรรม

โครงการ/กิจกรรม	กลยุทธ์มหาวิทยาลัย	ตัวชี้วัด	*หมายเหตุ (ส่วนงาน)
๗๓ โครงการปรับปรุงภูมิทัศน์ (Green University)	๑.๑.๑ ส่งเสริม สนับสนุนให้นิสิตมีส่วนร่วมในการจัดกิจกรรมกับเครือข่ายในประเทศและต่างประเทศ ๑.๑.๒ ส่งเสริม สนับสนุนให้ส่วนงานจัดการศึกษาดำเนินการพัฒนาบัณฑิตให้มีสติปัญญาและคุณธรรม	๑.๑.๑ จำนวนนิสิตที่ได้รับการยกย่องหรือได้รับรางวัลระดับชาติหรือนานาชาติ ๑.๑.๒ คะแนนเฉลี่ยการประเมินคุณลักษณะทางสติปัญญาและคุณธรรมตามที่มหาวิทยาลัยกำหนด ๑.๑.๓ ระดับคะแนนความพึงพอใจของผู้ใช้บัณฑิตต่อคุณภาพตามกรอบมาตรฐานคุณวุฒิระดับอุดมศึกษาแห่งชาติ ๑.๑.๔ ระดับผลการประเมินบัณฑิตที่มีความรู้ และประยุกต์ใช้หลักพุทธธรรม	วิทยาเขตนครสวรรค์
๗๔ โครงการคลินิกวิทยานิพนธ์	๑.๑.๒ ส่งเสริม สนับสนุนให้ส่วนงานจัดการศึกษาดำเนินการพัฒนาบัณฑิตให้มีสติปัญญาและคุณธรรม	๑.๑.๔ ระดับผลการประเมินบัณฑิตที่มีความรู้ และประยุกต์ใช้หลักพุทธธรรม	วิทยาเขตนครราชสีมา

ยุทธศาสตร์ที่ ๑

จัดการศึกษา พัฒนาบัณฑิตให้มีสติปัญญาและคุณธรรม

เป้าประสงค์ที่ ๑

บัณฑิตมีคุณลักษณะทางสติปัญญาและคุณธรรม

โครงการ/กิจกรรม	กลยุทธ์มหาวิทยาลัย	ตัวชี้วัด	*หมายเหตุ (ส่วนงาน)
๗๕ โครงการพัฒนานิสิตและบัณฑิตให้มีสติปัญญาและคุณธรรม (กิจกรรมปัจฉิมนิเทศและฉลองบัณฑิต)	๑.๑.๒ ส่งเสริม สนับสนุนให้ส่วนงานจัดการศึกษาดำเนินการพัฒนาบัณฑิตให้มีสติปัญญาและคุณธรรม	๑.๑.๒ คะแนนเฉลี่ยการประเมินคุณลักษณะทางสติปัญญาและคุณธรรมตามทึ่มหาวิทยาลัยกำหนด ๑.๑.๓ ระดับคะแนนความพึงพอใจของผู้ใช้บัณฑิตต่อคุณภาพตามกรอบมาตรฐานคุณวุฒิระดับอุดมศึกษาแห่งชาติ ๑.๑.๔ ระดับผลการประเมินบัณฑิตที่มีความรู้ และประยุกต์ใช้หลักพุทธธรรม	วิทยาลัยสงฆ์นครลำปาง
๗๖ โครงการพัฒนาไกลและระบบสารสนเทศเพื่อการบริหารและธรรมาภิบาล			วิทยาเขตนครสวรรค์
๗๗ โครงการพัฒนานิสิตและบัณฑิตให้มีสติปัญญาและคุณธรรม (กิจกรรมสอบธรรมศึกษา)	๑.๑.๒ ส่งเสริม สนับสนุนให้ส่วนงานจัดการศึกษาดำเนินการพัฒนาบัณฑิตให้มีสติปัญญาและคุณธรรม	๑.๑.๒ คะแนนเฉลี่ยการประเมินคุณลักษณะทางสติปัญญาและคุณธรรมตามทึ่มหาวิทยาลัยกำหนด ๑.๑.๔ ระดับผลการประเมินบัณฑิตที่มีความรู้ และประยุกต์ใช้หลักพุทธธรรม	วิทยาลัยสงฆ์นครลำปาง

ยุทธศาสตร์ที่ ๑

จัดการศึกษา พัฒนาบัณฑิตให้มีสติปัญญาและคุณธรรม

เป้าประสงค์ที่ ๑

บัณฑิตมีคุณลักษณะทางสติปัญญาและคุณธรรม

โครงการ/กิจกรรม	กลยุทธ์มหาวิทยาลัย	ตัวชี้วัด	*หมายเหตุ (ส่วนงาน)
๗๘ โครงการศึกษาดูงานนอกสถานที่ภายในประเทศและต่างประเทศ	๑.๑.๒ ส่งเสริม สนับสนุนให้ส่วนงานจัดการศึกษาดำเนินการพัฒนาบัณฑิตให้มีสติปัญญาและคุณธรรม	๑.๑.๔ ระดับผลการประเมินบัณฑิตที่มีความรู้ และประยุกต์ใช้หลักพุทธธรรม	วิทยาเขตนครราชสีมา
๗๙ โครงการจัดทำและปรับปรุงแผน (แผนปฏิบัติการ/แผนพัฒนา/แผนพัฒนาบุคคล/แผนความเสี่ยง/แผนการเงิน บัญชีและพัสดุ)	๑.๑.๑ ส่งเสริม สนับสนุนให้นิสิตมีส่วนร่วมในการจัดกิจกรรมกับเครือข่ายในประเทศและต่างประเทศ	๑.๑.๑ จำนวนนิสิตที่ได้รับการยกย่องหรือได้รับรางวัลระดับชาติหรือนานาชาติ ๑.๑.๒ คะแนนเฉลี่ยการประเมินคุณลักษณะทางสติปัญญาและคุณธรรมตามที่มหาวิทยาลัยกำหนด ๑.๑.๓ ระดับคะแนนความพึงพอใจของผู้ใช้บัณฑิตต่อคุณภาพตามกรอบมาตรฐานคุณวุฒิระดับอุดมศึกษาแห่งชาติ ๑.๑.๔ ระดับผลการประเมินบัณฑิตที่มีความรู้ และประยุกต์ใช้หลักพุทธธรรม	วิทยาเขตนครสวรรค์

ยุทธศาสตร์ที่ ๑

จัดการศึกษา พัฒนาบัณฑิตให้มีสติปัญญาและคุณธรรม

เป้าประสงค์ที่ ๑

บัณฑิตมีคุณลักษณะทางสติปัญญาและคุณธรรม

โครงการ/กิจกรรม	กลยุทธ์มหาวิทยาลัย	ตัวชี้วัด	*หมายเหตุ (ส่วนงาน)
๘๐ โครงการอบรมเชิงปฏิบัติการ ระดับบัณฑิตศึกษา	๑.๑.๒ ส่งเสริม สนับสนุนให้ส่วนงานจัดการศึกษาดำเนินการพัฒนาบัณฑิตให้มีสติปัญญาและคุณธรรม	๑.๑.๔ ระดับผลการประเมินบัณฑิตที่มีความรู้ และประยุกต์ใช้หลักพุทธธรรม	วิทยาเขตนครราชสีมา
๘๑ โครงการพัฒนาบัณฑิตให้มีสติปัญญาและคุณธรรม (กิจกรรมพัฒนานิสิตด้านภาษาอังกฤษและเทคโนโลยีสารสนเทศ)		๑.๑.๒ คะแนนเฉลี่ยการประเมินคุณลักษณะทางสติปัญญาและคุณธรรมตามที่มหาวิทยาลัยกำหนด ๑.๑.๓ ระดับคะแนนความพึงพอใจของผู้ใช้บัณฑิตต่อคุณภาพตามกรอบมาตรฐานคุณวุฒิระดับอุดมศึกษาแห่งชาติ ๑.๑.๔ ระดับผลการประเมินบัณฑิตที่มีความรู้ และประยุกต์ใช้หลักพุทธธรรม	วิทยาลัยสงฆ์นครลำปาง

ยุทธศาสตร์ที่ ๑

จัดการศึกษา พัฒนาบัณฑิตให้มีสติปัญญาและคุณธรรม

เป้าประสงค์ที่ ๑

บัณฑิตมีคุณลักษณะทางสติปัญญาและคุณธรรม

โครงการ/กิจกรรม	กลยุทธ์มหาวิทยาลัย	ตัวชี้วัด	*หมายเหตุ (ส่วนงาน)
<p>๘๒ โครงการพัฒนาเครือข่ายบรรพชนเพื่อสังคมสันติสุขอย่างยั่งยืน ทำนุบำรุงศิลปะและวัฒนธรรม</p>	<p>๑.๑.๑ ส่งเสริม สนับสนุนให้นิสิตมีส่วนร่วมในการจัดกิจกรรมกับเครือข่ายในประเทศและต่างประเทศ</p> <p>๑.๑.๒ ส่งเสริม สนับสนุนให้ส่วนงานจัดการศึกษาดำเนินการพัฒนาบัณฑิตให้มีสติปัญญาและคุณธรรม</p>	<p>๑.๑.๒ คะแนนเฉลี่ยการประเมินคุณลักษณะทางสติปัญญาและคุณธรรมตามที่มหาวิทยาลัยกำหนด</p> <p>๑.๑.๓ ระดับคะแนนความพึงพอใจของผู้ใช้บัณฑิตต่อคุณภาพตามกรอบมาตรฐานคุณวุฒิระดับอุดมศึกษาแห่งชาติ</p> <p>๑.๑.๔ ระดับผลการประเมินบัณฑิตที่มีความรู้ และประยุกต์ใช้หลักพุทธธรรม</p>	<p>วิทยาเขตนครสวรรค์</p>

ยุทธศาสตร์ที่ ๑

จัดการศึกษา พัฒนาบัณฑิตให้มีสติปัญญาและคุณธรรม

เป้าประสงค์ที่ ๑

บัณฑิตมีคุณลักษณะทางสติปัญญาและคุณธรรม

โครงการ/กิจกรรม	กลยุทธ์มหาวิทยาลัย	ตัวชี้วัด	*หมายเหตุ (ส่วนงาน)
<p>๘๓ โครงการพัฒนานิสิตและบัณฑิตให้มีสติปัญญาและคุณธรรม (กิจกรรมปฐมนิเทศและติดตามนิสิตปฏิบัติศาสนกิจและบริการสังคม)</p>	<p>๑.๑.๒ ส่งเสริม สนับสนุนให้ส่วนงานจัดการศึกษาดำเนินการพัฒนาบัณฑิตให้มีสติปัญญาและคุณธรรม</p>	<p>๑.๑.๒ คะแนนเฉลี่ยการประเมินคุณลักษณะทางสติปัญญาและคุณธรรมตามที่มหาวิทยาลัยกำหนด</p> <p>๑.๑.๓ ระดับคะแนนความพึงพอใจของผู้ใช้บัณฑิตต่อคุณภาพตามกรอบมาตรฐานคุณวุฒิระดับอุดมศึกษาแห่งชาติ</p> <p>๑.๑.๔ ระดับผลการประเมินบัณฑิตที่มีความรู้ และประยุกต์ใช้หลักพุทธธรรม</p>	<p>วิทยาลัยสงฆ์นครลำปาง</p>

ยุทธศาสตร์ที่ ๑

จัดการศึกษา พัฒนาบัณฑิตให้มีสติปัญญาและคุณธรรม

เป้าประสงค์ที่ ๑

บัณฑิตมีคุณลักษณะทางสติปัญญาและคุณธรรม

โครงการ/กิจกรรม	กลยุทธ์มหาวิทยาลัย	ตัวชี้วัด	*หมายเหตุ (ส่วนงาน)
<p>๘๔ โครงการพัฒนาเครือข่ายบรรพชนเพื่อสังคมสันติสุขอย่างยั่งยืน บริการวิชาการ</p>	<p>๑.๑.๑ ส่งเสริม สนับสนุนให้นิสิตมีส่วนร่วมในการจัดกิจกรรมกับเครือข่ายในประเทศและต่างประเทศ</p>	<p>๑.๑.๑ จำนวนนิสิตที่ได้รับการยกย่องหรือได้รับรางวัลระดับชาติหรือนานาชาติ</p> <p>๑.๑.๒ คะแนนเฉลี่ยการประเมินคุณลักษณะทางสติปัญญาและคุณธรรมตามที่มหาวิทยาลัยกำหนด</p> <p>๑.๑.๓ ระดับคะแนนความพึงพอใจของผู้ใช้บัณฑิตต่อคุณภาพตามกรอบมาตรฐานคุณวุฒิระดับอุดมศึกษาแห่งชาติ</p> <p>๑.๑.๔ ระดับผลการประเมินบัณฑิตที่มีความรู้ และประยุกต์ใช้หลักพุทธธรรม</p>	<p>วิทยาเขตนครสวรรค์</p>

ยุทธศาสตร์ที่ ๑

จัดการศึกษา พัฒนาบัณฑิตให้มีสติปัญญาและคุณธรรม

เป้าประสงค์ที่ ๑

บัณฑิตมีคุณลักษณะทางสติปัญญาและคุณธรรม

โครงการ/กิจกรรม	กลยุทธ์มหาวิทยาลัย	ตัวชี้วัด	*หมายเหตุ (ส่วนงาน)
๘๕ โครงการพัฒนาระบบ กลไก การบริหาร และการเผยแพร่ งานวิจัย	๑.๑.๑ ส่งเสริม สนับสนุนให้นิสิตมีส่วนร่วมในการจัดกิจกรรมกับเครือข่ายในประเทศและต่างประเทศ	๑.๑.๒ คะแนนเฉลี่ยการประเมินคุณลักษณะทางสติปัญญาและคุณธรรมตามที่มหาวิทยาลัยกำหนด ๑.๑.๓ ระดับคะแนนความพึงพอใจของผู้ใช้บัณฑิตต่อคุณภาพตามกรอบมาตรฐานคุณวุฒิระดับอุดมศึกษาแห่งชาติ ๑.๑.๔ ระดับผลการประเมินบัณฑิตที่มีความรู้ และประยุกต์ใช้หลักพุทธธรรม	วิทยาเขตนครสวรรค์
๘๖ โครงการพัฒนาศักยภาพอาจารย์และบุคลากร	๑.๑.๑ ส่งเสริม สนับสนุนให้นิสิตมีส่วนร่วมในการจัดกิจกรรมกับเครือข่ายในประเทศและต่างประเทศ ๑.๑.๒ ส่งเสริม สนับสนุนให้ส่วนงานจัดการศึกษาดำเนินการพัฒนาบัณฑิตให้มีสติปัญญาและคุณธรรม	๑.๑.๒ คะแนนเฉลี่ยการประเมินคุณลักษณะทางสติปัญญาและคุณธรรมตามที่มหาวิทยาลัยกำหนด	วิทยาเขตนครสวรรค์

ยุทธศาสตร์ที่ ๑

จัดการศึกษา พัฒนาบัณฑิตให้มีสติปัญญาและคุณธรรม

เป้าประสงค์ที่ ๑

บัณฑิตมีคุณลักษณะทางสติปัญญาและคุณธรรม

โครงการ/กิจกรรม	กลยุทธ์มหาวิทยาลัย	ตัวชี้วัด	*หมายเหตุ (ส่วนงาน)
๘๗ โครงการส่งเสริมกิจกรรมตามคุณลักษณะบัณฑิตที่พึงประสงค์และอัตลักษณ์นิสิต	๑.๑.๒ ส่งเสริม สนับสนุนให้ส่วนงานจัดการศึกษาดำเนินการพัฒนาบัณฑิตให้มีสติปัญญาและคุณธรรม	๑.๑.๒ คะแนนเฉลี่ยการประเมินคุณลักษณะทางสติปัญญาและคุณธรรมตามที่มหาวิทยาลัยกำหนด ๑.๑.๓ ระดับคะแนนความพึงพอใจของผู้ใช้บัณฑิตต่อคุณภาพตามกรอบมาตรฐานคุณวุฒิระดับอุดมศึกษาแห่งชาติ ๑.๑.๔ ระดับผลการประเมินบัณฑิตที่มีความรู้ และประยุกต์ใช้หลักพุทธธรรม	วิทยาลัยสงฆ์ชลบุรี
๘๘ โครงการศึกษาดูงานนอกสถานที่นิสิต		๑.๑.๒ คะแนนเฉลี่ยการประเมินคุณลักษณะทางสติปัญญาและคุณธรรมตามที่มหาวิทยาลัยกำหนด ๑.๑.๔ ระดับผลการประเมินบัณฑิตที่มีความรู้ และประยุกต์ใช้หลักพุทธธรรม	วิทยาลัยสงฆ์ชลบุรี

ยุทธศาสตร์ที่ ๑

จัดการศึกษา พัฒนาบัณฑิตให้มีสติปัญญาและคุณธรรม

เป้าประสงค์ที่ ๑

บัณฑิตมีคุณลักษณะทางสติปัญญาและคุณธรรม

โครงการ/กิจกรรม	กลยุทธ์มหาวิทยาลัย	ตัวชี้วัด	*หมายเหตุ (ส่วนงาน)
๘๙ โครงการเตรียมความพร้อมเพื่อการทำงานเมื่อสำเร็จการศึกษา	๑.๑.๒ ส่งเสริม สนับสนุนให้ส่วนงานจัดการศึกษาดำเนินการพัฒนาบัณฑิตให้มีสติปัญญาและคุณธรรม	๑.๑.๓ ระดับคะแนนความพึงพอใจของผู้ใช้บัณฑิตต่อคุณภาพตามกรอบมาตรฐานคุณวุฒิระดับอุดมศึกษาแห่งชาติ	วิทยาลัยสงฆ์ชลบุรี
๙๐ โครงการสัมมนาวิชาการ		๑.๑.๒ คะแนนเฉลี่ยการประเมินคุณลักษณะทางสติปัญญาและคุณธรรมตามทิมมหาวิทยาลัยกำหนด ๑.๑.๔ ระดับผลการประเมินบัณฑิตที่มีความรู้ และประยุกต์ใช้หลักพุทธธรรม	วิทยาลัยสงฆ์เพชรบุรี

ยุทธศาสตร์ที่ ๑

จัดการศึกษา พัฒนาบัณฑิตให้มีสติปัญญาและคุณธรรม

เป้าประสงค์ที่ ๑

บัณฑิตมีคุณลักษณะทางสติปัญญาและคุณธรรม

โครงการ/กิจกรรม	กลยุทธ์มหาวิทยาลัย	ตัวชี้วัด	*หมายเหตุ (ส่วนงาน)
๙๑ โครงการศึกษาดูงานนิสิต	๑.๑.๒ ส่งเสริม สนับสนุนให้ส่วนงานจัดการศึกษาดำเนินการพัฒนาบัณฑิตให้มีสติปัญญาและคุณธรรม	๑.๑.๒ คะแนนเฉลี่ยการประเมินคุณลักษณะทางสติปัญญาและคุณธรรมตามที่มหาวิทยาลัยกำหนด ๑.๑.๓ ระดับคะแนนความพึงพอใจของผู้ใช้บัณฑิตต่อคุณภาพตามกรอบมาตรฐานคุณวุฒิระดับอุดมศึกษาแห่งชาติ ๑.๑.๔ ระดับผลการประเมินบัณฑิตที่มีความรู้ และประยุกต์ใช้หลักพุทธธรรม	วิทยาลัยสงฆ์เพชรบุรี

ยุทธศาสตร์ที่ ๑

จัดการศึกษา พัฒนาบัณฑิตให้มีสติปัญญาและคุณธรรม

เป้าประสงค์ที่ ๑

บัณฑิตมีคุณลักษณะทางสติปัญญาและคุณธรรม

โครงการ/กิจกรรม	กลยุทธ์มหาวิทยาลัย	ตัวชี้วัด	*หมายเหตุ (ส่วนงาน)
๙๒ โครงการพัฒนาลักษณะบัณฑิตที่พึงประสงค์ (Character)	๑.๑.๑ ส่งเสริม สนับสนุนให้นิสิตมีส่วนร่วมในการจัดกิจกรรมกับเครือข่ายในประเทศและต่างประเทศ ๑.๑.๒ ส่งเสริม สนับสนุนให้ส่วนงานจัดการศึกษาดำเนินการพัฒนาบัณฑิตให้มีสติปัญญาและคุณธรรม	๑.๑.๑ จำนวนนิสิตที่ได้รับการยกย่องหรือได้รับรางวัลระดับชาติหรือนานาชาติ ๑.๑.๒ คะแนนเฉลี่ยการประเมินคุณลักษณะทางสติปัญญาและคุณธรรมตามที่มหาวิทยาลัยกำหนด ๑.๑.๓ ระดับคะแนนความพึงพอใจของผู้ใช้บัณฑิตต่อคุณภาพตามกรอบมาตรฐานคุณวุฒิระดับอุดมศึกษาแห่งชาติ	วิทยาเขตนครสวรรค์
๙๓ โครงการส่งเสริมคุณธรรมจริยธรรม (Ethics)		๑.๑.๑ จำนวนนิสิตที่ได้รับการยกย่องหรือได้รับรางวัลระดับชาติหรือนานาชาติ ๑.๑.๒ คะแนนเฉลี่ยการประเมินคุณลักษณะทางสติปัญญาและคุณธรรมตามที่มหาวิทยาลัยกำหนด	วิทยาเขตนครสวรรค์

ยุทธศาสตร์ที่ ๑

จัดการศึกษา พัฒนาบัณฑิตให้มีสติปัญญาและคุณธรรม

เป้าประสงค์ที่ ๑

บัณฑิตมีคุณลักษณะทางสติปัญญาและคุณธรรม

โครงการ/กิจกรรม	กลยุทธ์มหาวิทยาลัย	ตัวชี้วัด	*หมายเหตุ (ส่วนงาน)
<p>๙๔ โครงการพัฒนาคุณลักษณะทักษะที่พึงประสงค์ของบัณฑิต (Skills)</p>	<p>๑.๑.๑ ส่งเสริม สนับสนุนให้นิสิตมีส่วนร่วมในการจัดกิจกรรมกับเครือข่ายในประเทศและต่างประเทศ</p> <p>๑.๑.๒ ส่งเสริม สนับสนุนให้ส่วนงานจัดการศึกษาคำเนินการพัฒนาบัณฑิตให้มีสติปัญญาและคุณธรรม</p>	<p>๑.๑.๑ จำนวนนิสิตที่ได้รับการยกย่องหรือได้รับรางวัลระดับชาติหรือนานาชาติ</p> <p>๑.๑.๒ คะแนนเฉลี่ยการประเมินคุณลักษณะทางสติปัญญาและคุณธรรมตามที่มหาวิทยาลัยกำหนด</p> <p>๑.๑.๓ ระดับคะแนนความพึงพอใจของผู้ใช้บัณฑิตต่อคุณภาพตามกรอบมาตรฐานคุณวุฒิระดับอุดมศึกษาแห่งชาติ</p> <p>๑.๑.๔ ระดับผลการประเมินบัณฑิตที่มีความรู้ และประยุกต์ใช้หลักพุทธธรรม</p>	<p>วิทยาเขตนครสวรรค์</p>

ยุทธศาสตร์ที่ ๑

จัดการศึกษา พัฒนาบัณฑิตให้มีสติปัญญาและคุณธรรม

เป้าประสงค์ที่ ๑

บัณฑิตมีคุณลักษณะทางสติปัญญาและคุณธรรม

โครงการ/กิจกรรม	กลยุทธ์มหาวิทยาลัย	ตัวชี้วัด	*หมายเหตุ (ส่วนงาน)
๙๕ โครงการพัฒนานิสิตและบัณฑิตให้มีสติปัญญาและคุณธรรม (กิจกรรมปฏิบัติวิปัสสนากัมมัฏฐานนิสิต)	๑.๑.๒ ส่งเสริม สนับสนุนให้ส่วนงานจัดการศึกษาดำเนินการพัฒนาบัณฑิตให้มีสติปัญญาและคุณธรรม	๑.๑.๒ คะแนนเฉลี่ยการประเมินคุณลักษณะทางสติปัญญาและคุณธรรมตามที่มหาวิทยาลัยกำหนด ๑.๑.๓ ระดับคะแนนความพึงพอใจของผู้ใช้บัณฑิตต่อคุณภาพตามกรอบมาตรฐานคุณวุฒิระดับอุดมศึกษาแห่งชาติ ๑.๑.๔ ระดับผลการประเมินบัณฑิตที่มีความรู้ และประยุกต์ใช้หลักพุทธธรรม	วิทยาลัยสงฆ์นครลำปาง

ยุทธศาสตร์ที่ ๑

จัดการศึกษา พัฒนาบัณฑิตให้มีสติปัญญาและคุณธรรม

เป้าประสงค์ที่ ๑

บัณฑิตมีคุณลักษณะทางสติปัญญาและคุณธรรม

โครงการ/กิจกรรม	กลยุทธ์มหาวิทยาลัย	ตัวชี้วัด	*หมายเหตุ (ส่วนงาน)
๙๖ โครงการเสริมหลักสูตรเพื่อพัฒนาสติปัญญา (ความรู้ Knowledge)	๑.๑.๑ ส่งเสริม สนับสนุนให้นิสิตมีส่วนร่วมในการจัดกิจกรรมกับเครือข่ายในประเทศและต่างประเทศ ๑.๑.๒ ส่งเสริม สนับสนุนให้ส่วนงานจัดการศึกษาดำเนินการพัฒนาบัณฑิตให้มีสติปัญญาและคุณธรรม	๑.๑.๑ จำนวนนิสิตที่ได้รับการยกย่องหรือได้รับรางวัลระดับชาติหรือนานาชาติ ๑.๑.๒ คะแนนเฉลี่ยการประเมินคุณลักษณะทางสติปัญญาและคุณธรรมตามที่มหาวิทยาลัยกำหนด ๑.๑.๓ ระดับคะแนนความพึงพอใจของผู้ใช้บัณฑิตต่อคุณภาพตามกรอบมาตรฐานคุณวุฒิระดับอุดมศึกษาแห่งชาติ ๑.๑.๔ ระดับผลการประเมินบัณฑิตที่มีความรู้ และประยุกต์ใช้หลักพุทธธรรม	วิทยาเขตนครสวรรค์

ยุทธศาสตร์ที่ ๑

จัดการศึกษา พัฒนาบัณฑิตให้มีสติปัญญาและคุณธรรม

เป้าประสงค์ที่ ๑

บัณฑิตมีคุณลักษณะทางสติปัญญาและคุณธรรม

โครงการ/กิจกรรม	กลยุทธ์มหาวิทยาลัย	ตัวชี้วัด	*หมายเหตุ (ส่วนงาน)
๙๗ โครงการเสริมสร้างภาคีเครือข่ายความร่วมมือทางวิชาการ วัฒนธรรมและวิจัย	๑.๑.๑ ส่งเสริม สนับสนุนให้นิสิตมีส่วนร่วม ในการจัดกิจกรรมกับเครือข่ายในประเทศ และต่างประเทศ ๑.๑.๒ ส่งเสริม สนับสนุนให้ส่วนงานจัดการ ศึกษาดำเนินการพัฒนาบัณฑิตให้มีสติ ปัญญาและคุณธรรม	๑.๑.๑ จำนวนนิสิตที่ได้รับการยกย่อง หรือได้รับรางวัลระดับชาติหรือนานา ชาติ ๑.๑.๒ คะแนนเฉลี่ยการประเมิน คุณลักษณะทางสติปัญญาและคุณธรรม ตามที่มหาวิทยาลัยกำหนด ๑.๑.๓ ระดับคะแนนความพึงพอใจของ ผู้ใช้บัณฑิตต่อคุณภาพตามกรอบ มาตรฐานคุณวุฒิระดับอุดมศึกษาแห่ง ชาติ ๑.๑.๔ ระดับผลการประเมินบัณฑิตที่มี ความรู้ และประยุกต์ใช้หลักพุทธธรรม	วิทยาลัยสงฆ์เชียงราย

ยุทธศาสตร์ที่ ๑

จัดการศึกษา พัฒนาบัณฑิตให้มีสติปัญญาและคุณธรรม

เป้าประสงค์ที่ ๑

บัณฑิตมีคุณลักษณะทางสติปัญญาและคุณธรรม

โครงการ/กิจกรรม	กลยุทธ์มหาวิทยาลัย	ตัวชี้วัด	*หมายเหตุ (ส่วนงาน)
<p>๙๘ โครงการปฏิบัติวิปัสสนากรรมฐานสำหรับประชาชนร่วมใจ เฉลิมพระเกียรติ</p>	<p>๑.๑.๑ ส่งเสริม สนับสนุนให้นิสิตมีส่วนร่วมในการจัดกิจกรรมกับเครือข่ายในประเทศและต่างประเทศ</p> <p>๑.๑.๒ ส่งเสริม สนับสนุนให้ส่วนงานจัดการศึกษาดำเนินการพัฒนาบัณฑิตให้มีสติปัญญาและคุณธรรม</p>	<p>๑.๑.๑ จำนวนนิสิตที่ได้รับการยกย่องหรือได้รับรางวัลระดับชาติหรือนานาชาติ</p> <p>๑.๑.๒ คะแนนเฉลี่ยการประเมินคุณลักษณะทางสติปัญญาและคุณธรรมตามที่มหาวิทยาลัยกำหนด</p> <p>๑.๑.๓ ระดับคะแนนความพึงพอใจของผู้ใช้บัณฑิตต่อคุณภาพตามกรอบมาตรฐานคุณวุฒิระดับอุดมศึกษาแห่งชาติ</p> <p>๑.๑.๔ ระดับผลการประเมินบัณฑิตที่มีความรู้ และประยุกต์ใช้หลักพุทธธรรม</p>	<p>วิทยาลัยสงฆ์เชียงราย</p>

ยุทธศาสตร์ที่ ๑

จัดการศึกษา พัฒนาบัณฑิตให้มีสติปัญญาและคุณธรรม

เป้าประสงค์ที่ ๑

บัณฑิตมีคุณลักษณะทางสติปัญญาและคุณธรรม

โครงการ/กิจกรรม	กลยุทธ์มหาวิทยาลัย	ตัวชี้วัด	*หมายเหตุ (ส่วนงาน)
๙๙ โครงการประกันคุณภาพการศึกษา	๑.๑.๑ ส่งเสริม สนับสนุนให้นิสิตมีส่วนร่วมในการจัดกิจกรรมกับเครือข่ายในประเทศและต่างประเทศ ๑.๑.๒ ส่งเสริม สนับสนุนให้ส่วนงานจัดการศึกษาดำเนินการพัฒนาบัณฑิตให้มีสติปัญญาและคุณธรรม	๑.๑.๑ จำนวนนิสิตที่ได้รับการยกย่องหรือได้รับรางวัลระดับชาติหรือนานาชาติ ๑.๑.๒ คะแนนเฉลี่ยการประเมินคุณลักษณะทางสติปัญญาและคุณธรรมตามที่มหาวิทยาลัยกำหนด ๑.๑.๓ ระดับคะแนนความพึงพอใจของผู้ใช้บัณฑิตต่อคุณภาพตามกรอบมาตรฐานคุณวุฒิระดับอุดมศึกษาแห่งชาติ ๑.๑.๔ ระดับผลการประเมินบัณฑิตที่มีความรู้ และประยุกต์ใช้หลักพุทธธรรม	วิทยาลัยสงฆ์เชียงราย

ยุทธศาสตร์ที่ ๑

จัดการศึกษา พัฒนาบัณฑิตให้มีสติปัญญาและคุณธรรม

เป้าประสงค์ที่ ๑

บัณฑิตมีคุณลักษณะทางสติปัญญาและคุณธรรม

โครงการ/กิจกรรม	กลยุทธ์มหาวิทยาลัย	ตัวชี้วัด	*หมายเหตุ (ส่วนงาน)
<p>๑๐๐ โครงการเสริมสร้างและพัฒนาศักยภาพนิสิต ในระดับชาติ และนานาชาติ</p>	<p>๑.๑.๑ ส่งเสริม สนับสนุนให้นิสิตมีส่วนร่วมในการจัดกิจกรรมกับเครือข่ายในประเทศและต่างประเทศ</p> <p>๑.๑.๒ ส่งเสริม สนับสนุนให้ส่วนงานจัดการศึกษาคำเนินการพัฒนาบัณฑิตให้มีสติปัญญาและคุณธรรม</p>	<p>๑.๑.๑ จำนวนนิสิตที่ได้รับการยกย่องหรือได้รับรางวัลระดับชาติหรือนานาชาติ</p> <p>๑.๑.๒ คะแนนเฉลี่ยการประเมินคุณลักษณะทางสติปัญญาและคุณธรรมตามที่มหาวิทยาลัยกำหนด</p> <p>๑.๑.๓ ระดับคะแนนความพึงพอใจของผู้ใช้บัณฑิตต่อคุณภาพตามกรอบมาตรฐานคุณวุฒิระดับอุดมศึกษาแห่งชาติ</p> <p>๑.๑.๔ ระดับผลการประเมินบัณฑิตที่มีความรู้ และประยุกต์ใช้หลักพุทธธรรม</p>	<p>วิทยาลัยสงฆ์เชียงราย</p>

ยุทธศาสตร์ที่ ๑

จัดการศึกษา พัฒนาบัณฑิตให้มีสติปัญญาและคุณธรรม

เป้าประสงค์ที่ ๑

บัณฑิตมีคุณลักษณะทางสติปัญญาและคุณธรรม

โครงการ/กิจกรรม	กลยุทธ์มหาวิทยาลัย	ตัวชี้วัด	*หมายเหตุ (ส่วนงาน)
๑๐๑ โครงการปฏิบัติวิปัสสนากัมมัฏฐานสำหรับนิสิต	๑.๑.๑ ส่งเสริม สนับสนุนให้นิสิตมีส่วนร่วมในการจัดกิจกรรมกับเครือข่ายในประเทศและต่างประเทศ ๑.๑.๒ ส่งเสริม สนับสนุนให้ส่วนงานจัดการศึกษาคำเนินการพัฒนาบัณฑิตให้มีสติปัญญาและคุณธรรม	๑.๑.๑ จำนวนนิสิตที่ได้รับการยกย่องหรือได้รับรางวัลระดับชาติหรือนานาชาติ ๑.๑.๒ คะแนนเฉลี่ยการประเมินคุณลักษณะทางสติปัญญาและคุณธรรมตามที่มหาวิทยาลัยกำหนด ๑.๑.๓ ระดับคะแนนความพึงพอใจของผู้ใช้บัณฑิตต่อคุณภาพตามกรอบมาตรฐานคุณวุฒิระดับอุดมศึกษาแห่งชาติ ๑.๑.๔ ระดับผลการประเมินบัณฑิตที่มีความรู้ และประยุกต์ใช้หลักพุทธธรรม	วิทยาลัยสงฆ์เชียงราย

ยุทธศาสตร์ที่ ๑

จัดการศึกษา พัฒนาบัณฑิตให้มีสติปัญญาและคุณธรรม

เป้าประสงค์ที่ ๑

บัณฑิตมีคุณลักษณะทางสติปัญญาและคุณธรรม

โครงการ/กิจกรรม	กลยุทธ์มหาวิทยาลัย	ตัวชี้วัด	*หมายเหตุ (ส่วนงาน)
๑๐๒ โครงการเสริมสร้างและพัฒนาศักยภาพนิสิต	๑.๑.๑ ส่งเสริม สนับสนุนให้นิสิตมีส่วนร่วมในการจัดกิจกรรมกับเครือข่ายในประเทศและต่างประเทศ ๑.๑.๒ ส่งเสริม สนับสนุนให้ส่วนงานจัดการศึกษาดำเนินการพัฒนาบัณฑิตให้มีสติปัญญาและคุณธรรม	๑.๑.๑ จำนวนนิสิตที่ได้รับการยกย่องหรือได้รับรางวัลระดับชาติหรือนานาชาติ ๑.๑.๒ คะแนนเฉลี่ยการประเมินคุณลักษณะทางสติปัญญาและคุณธรรมตามที่มหาวิทยาลัยกำหนด ๑.๑.๓ ระดับคะแนนความพึงพอใจของผู้ใช้บัณฑิตต่อคุณภาพตามกรอบมาตรฐานคุณวุฒิระดับอุดมศึกษาแห่งชาติ ๑.๑.๔ ระดับผลการประเมินบัณฑิตที่มีความรู้ และประยุกต์ใช้หลักพุทธธรรม	วิทยาลัยสงฆ์เชียงราย
๑๐๓ โครงการกิจกรรมเสริมหลักสูตร ปริญญาโท หลักสูตรรัฐศาสตรมหาบัณฑิต สาขาวิชารัฐศาสตร์	๑.๑.๒ ส่งเสริม สนับสนุนให้ส่วนงานจัดการศึกษาดำเนินการพัฒนาบัณฑิตให้มีสติปัญญาและคุณธรรม	๑.๑.๔ ระดับผลการประเมินบัณฑิตที่มีความรู้ และประยุกต์ใช้หลักพุทธธรรม	วิทยาลัยสงฆ์นครลำปาง

ยุทธศาสตร์ที่ ๑

จัดการศึกษา พัฒนาบัณฑิตให้มีสติปัญญาและคุณธรรม

เป้าประสงค์ที่ ๑

บัณฑิตมีคุณลักษณะทางสติปัญญาและคุณธรรม

โครงการ/กิจกรรม	กลยุทธ์มหาวิทยาลัย	ตัวชี้วัด	*หมายเหตุ (ส่วนงาน)
<p>๑๐๔ โครงการกิจกรรมเสริมหลักสูตรพุทธศาสตรมหาบัณฑิต สาขาวิชาพระพุทธศาสนา</p>	<p>๑.๑.๑ ส่งเสริม สนับสนุนให้นิสิตมีส่วนร่วมในการจัดกิจกรรมกับเครือข่ายในประเทศและต่างประเทศ</p> <p>๑.๑.๒ ส่งเสริม สนับสนุนให้ส่วนงานจัดการศึกษาดำเนินการพัฒนาบัณฑิตให้มีสติปัญญาและคุณธรรม</p>	<p>๑.๑.๒ คะแนนเฉลี่ยการประเมินคุณลักษณะทางสติปัญญาและคุณธรรมตามทิมมหาวิทยาลัยกำหนด</p> <p>๑.๑.๓ ระดับคะแนนความพึงพอใจของผู้ใช้บัณฑิตต่อคุณภาพตามกรอบมาตรฐานคุณวุฒิระดับอุดมศึกษาแห่งชาติ</p> <p>๑.๑.๔ ระดับผลการประเมินบัณฑิตที่มีความรู้ และประยุกต์ใช้หลักพุทธธรรม</p>	<p>วิทยาลัยสงฆ์นครลำปาง</p>
<p>๑๐๕ โครงการกิจกรรมเสริมหลักสูตร</p>		<p>๑.๑.๒ คะแนนเฉลี่ยการประเมินคุณลักษณะทางสติปัญญาและคุณธรรมตามทิมมหาวิทยาลัยกำหนด</p> <p>๑.๑.๔ ระดับผลการประเมินบัณฑิตที่มีความรู้ และประยุกต์ใช้หลักพุทธธรรม</p>	<p>คณะสังคมศาสตร์</p>

ยุทธศาสตร์ที่ ๑

จัดการศึกษา พัฒนาบัณฑิตให้มีสติปัญญาและคุณธรรม

เป้าประสงค์ที่ ๑

บัณฑิตมีคุณลักษณะทางสติปัญญาและคุณธรรม

โครงการ/กิจกรรม	กลยุทธ์มหาวิทยาลัย	ตัวชี้วัด	*หมายเหตุ (ส่วนงาน)
๑๐๖ โครงการนิสิตสังคมศาสตร์อาสาพัฒนาชุมชน	๑.๑.๑ ส่งเสริม สนับสนุนให้นิสิตมีส่วนร่วมในการจัดกิจกรรมกับเครือข่ายในประเทศและต่างประเทศ ๑.๑.๒ ส่งเสริม สนับสนุนให้ส่วนงานจัดการศึกษาดำเนินการพัฒนาบัณฑิตให้มีสติปัญญาและคุณธรรม	๑.๑.๒ คะแนนเฉลี่ยการประเมินคุณลักษณะทางสติปัญญาและคุณธรรมตามที่มหาวิทยาลัยกำหนด ๑.๑.๔ ระดับผลการประเมินบัณฑิตที่มีความรู้ และประยุกต์ใช้หลักพุทธธรรม	คณะสังคมศาสตร์
๑๐๗ โครงการส่งเสริมการเรียนรู้ของนิสิต ๔ ภาควิชา ๗ หลักสูตร	๑.๑.๑ ส่งเสริม สนับสนุนให้นิสิตมีส่วนร่วมในการจัดกิจกรรมกับเครือข่ายในประเทศและต่างประเทศ	๑.๑.๔ ระดับผลการประเมินบัณฑิตที่มีความรู้ และประยุกต์ใช้หลักพุทธธรรม	คณะสังคมศาสตร์
๑๐๘ โครงการประชาสัมพันธ์หลักสูตร ระดับปริญญาตรี	๑.๑.๑ ส่งเสริม สนับสนุนให้นิสิตมีส่วนร่วมในการจัดกิจกรรมกับเครือข่ายในประเทศและต่างประเทศ ๑.๑.๒ ส่งเสริม สนับสนุนให้ส่วนงานจัดการศึกษาดำเนินการพัฒนาบัณฑิตให้มีสติปัญญาและคุณธรรม	๑.๑.๔ ระดับผลการประเมินบัณฑิตที่มีความรู้ และประยุกต์ใช้หลักพุทธธรรม	คณะสังคมศาสตร์

ยุทธศาสตร์ที่ ๑

จัดการศึกษา พัฒนาบัณฑิตให้มีสติปัญญาและคุณธรรม

เป้าประสงค์ที่ ๑

บัณฑิตมีคุณลักษณะทางสติปัญญาและคุณธรรม

โครงการ/กิจกรรม	กลยุทธ์มหาวิทยาลัย	ตัวชี้วัด	*หมายเหตุ (ส่วนงาน)
๑๐๙ โครงการปิงฉิมนิเทศ	๑.๑.๑ ส่งเสริม สนับสนุนให้บัณฑิตมีส่วนร่วมในการจัดกิจกรรมกับเครือข่ายในประเทศและต่างประเทศ ๑.๑.๒ ส่งเสริม สนับสนุนให้ส่วนงานจัดการศึกษาดำเนินการพัฒนาบัณฑิตให้มีสติปัญญาและคุณธรรม	๑.๑.๒ คะแนนเฉลี่ยการประเมินคุณลักษณะทางสติปัญญาและคุณธรรมตามทีมวิทยาลัยกำหนด ๑.๑.๔ ระดับผลการประเมินบัณฑิตที่มีความรู้ และประยุกต์ใช้หลักพุทธธรรม	คณะสังคมศาสตร์
๑๑๐ โครงการปฐมนิเทศการศึกษาหลักสูตรปรัชญาดุษฎีบัณฑิต สาขาวิชานิติศาสตร์	๑.๑.๒ ส่งเสริม สนับสนุนให้ส่วนงานจัดการศึกษาดำเนินการพัฒนาบัณฑิตให้มีสติปัญญาและคุณธรรม	๑.๑.๔ ระดับผลการประเมินบัณฑิตที่มีความรู้ และประยุกต์ใช้หลักพุทธธรรม	คณะสังคมศาสตร์ หลักสูตรปรัชญาดุษฎีบัณฑิต สาขาวิชานิติศาสตร์
๑๑๑ โครงการสัมมนาวิชาการสู่วิชาชีพครู		๑.๑.๒ คะแนนเฉลี่ยการประเมินคุณลักษณะทางสติปัญญาและคุณธรรมตามทีมวิทยาลัยกำหนด ๑.๑.๔ ระดับผลการประเมินบัณฑิตที่มีความรู้ และประยุกต์ใช้หลักพุทธธรรม	คณะครุศาสตร์ หลักสูตรประกาศนียบัตรบัณฑิตวิชาชีพครู
๑๑๒ โครงการฝึกภาคปฏิบัติงานสังคมสงเคราะห์		๑.๑.๔ ระดับผลการประเมินบัณฑิตที่มีความรู้ และประยุกต์ใช้หลักพุทธธรรม	คณะสังคมศาสตร์

ยุทธศาสตร์ที่ ๑

จัดการศึกษา พัฒนาบัณฑิตให้มีสติปัญญาและคุณธรรม

เป้าประสงค์ที่ ๑

บัณฑิตมีคุณลักษณะทางสติปัญญาและคุณธรรม

โครงการ/กิจกรรม	กลยุทธ์มหาวิทยาลัย	ตัวชี้วัด	*หมายเหตุ (ส่วนงาน)
๑๑๓ โครงการจัดนิทรรศกาลมูทิตาบัณฑิตใหม่	๑.๑.๑ ส่งเสริม สนับสนุนให้นิสิตมีส่วนร่วมในการจัดกิจกรรมกับเครือข่ายในประเทศและต่างประเทศ	๑.๑.๔ ระดับผลการประเมินบัณฑิตที่มีความรู้ และประยุกต์ใช้หลักพุทธธรรม	คณะสังคมศาสตร์
๑๑๔ สานสัมพันธ์ศิษย์เก่าคืนสู่เหย้าชาว มจร		๑.๑.๑ จำนวนนิสิตที่ได้รับการยกย่องหรือได้รับรางวัลระดับชาติหรือนานาชาติ	วิทยาลัยสงฆ์พุทธโสธร
๑๑๕ โครงการกิจกรรมหลักสูตร (ป.บส.)		๑.๑.๔ ระดับผลการประเมินบัณฑิตที่มีความรู้ และประยุกต์ใช้หลักพุทธธรรม	คณะสังคมศาสตร์
๑๑๖ โครงการบริการวิชาการแก่สังคม		๑.๑.๒ คะแนนเฉลี่ยการประเมินคุณลักษณะทางสติปัญญาและคุณธรรมตามที่มหาวิทยาลัยกำหนด	คณะสังคมศาสตร์
๑๑๗ คนกล้าดีศรีแปดริ้ว		๑.๑.๔ ระดับผลการประเมินบัณฑิตที่มีความรู้ และประยุกต์ใช้หลักพุทธธรรม ๑.๑.๑ จำนวนนิสิตที่ได้รับการยกย่องหรือได้รับรางวัลระดับชาติหรือนานาชาติ	วิทยาลัยสงฆ์พุทธโสธร

ยุทธศาสตร์ที่ ๑

จัดการศึกษา พัฒนาบัณฑิตให้มีสติปัญญาและคุณธรรม

เป้าประสงค์ที่ ๑

บัณฑิตมีคุณลักษณะทางสติปัญญาและคุณธรรม

โครงการ/กิจกรรม	กลยุทธ์มหาวิทยาลัย	ตัวชี้วัด	*หมายเหตุ (ส่วนงาน)
๑๑๘ ปฐมนิเทศนิสิต	๑.๑.๒ ส่งเสริม สนับสนุนให้ส่วนงานจัดการศึกษาดำเนินการพัฒนาบัณฑิตให้มีสติปัญญาและคุณธรรม	๑.๑.๒ คะแนนเฉลี่ยการประเมินคุณลักษณะทางสติปัญญาและคุณธรรมตามที่มหาวิทยาลัยกำหนด	วิทยาลัยสงฆ์พุทธโสธร
๑๑๙ เปิดสอนหลักสูตรพุทธศาสตรมหาบัณฑิต		๑.๑.๒ คะแนนเฉลี่ยการประเมินคุณลักษณะทางสติปัญญาและคุณธรรมตามที่มหาวิทยาลัยกำหนด	วิทยาลัยสงฆ์พุทธโสธร
๑๒๐ เปิดสอนหลักสูตรครุศาสตรมหาบัณฑิต		๑.๑.๒ คะแนนเฉลี่ยการประเมินคุณลักษณะทางสติปัญญาและคุณธรรมตามที่มหาวิทยาลัยกำหนด	วิทยาลัยสงฆ์พุทธโสธร
๑๒๑ อบรมภาษาอังกฤษเพื่อการศึกษา		๑.๑.๓ ระดับคะแนนความพึงพอใจของผู้ใช้บัณฑิตต่อคุณภาพตามกรอบมาตรฐานคุณวุฒิระดับอุดมศึกษาแห่งชาติ	วิทยาลัยสงฆ์พุทธโสธร
๑๒๒ กิจกรรมเสริมหลักสูตร		๑.๑.๔ ระดับผลการประเมินบัณฑิตที่มีความรู้ และประยุกต์ใช้หลักพุทธธรรม	วิทยาลัยสงฆ์พุทธโสธร

ยุทธศาสตร์ที่ ๑

จัดการศึกษา พัฒนาบัณฑิตให้มีสติปัญญาและคุณธรรม

เป้าประสงค์ที่ ๑

บัณฑิตมีคุณลักษณะทางสติปัญญาและคุณธรรม

โครงการ/กิจกรรม	กลยุทธ์มหาวิทยาลัย	ตัวชี้วัด	*หมายเหตุ (ส่วนงาน)
๑๒๓ ปัจฉิมนิเทศนิสิต	๑.๑.๒ ส่งเสริม สนับสนุนให้ส่วนงานจัดการศึกษาดำเนินการพัฒนาบัณฑิตให้มีสติปัญญาและคุณธรรม	๑.๑.๔ ระดับผลการประเมินบัณฑิตที่มีความรู้ และประยุกต์ใช้หลักพุทธธรรม	วิทยาลัยสงฆ์พุทธโสธร
๑๒๔ ไหว้ครูและสามัคยาภิกรรม		๑.๑.๔ ระดับผลการประเมินบัณฑิตที่มีความรู้ และประยุกต์ใช้หลักพุทธธรรม	วิทยาลัยสงฆ์พุทธโสธร
๑๒๕ โครงการปฐมนิเทศนิสิตและนักศึกษาใหม่		๑.๑.๓ ระดับคะแนนความพึงพอใจของผู้ใช้บัณฑิตต่อคุณภาพตามกรอบมาตรฐานคุณวุฒิระดับอุดมศึกษาแห่งชาติ	วิทยาเขตบาฬีศึกษาพุทธโฆส
๑๒๖ โครงการฝึกอบรมพระวิปัสสนาจารย์ทุนเล่าเรียนหลวงสำหรับพระสงฆ์ไทย	๑.๑.๑ ส่งเสริม สนับสนุนให้นิสิตมีส่วนร่วมในการจัดกิจกรรมกับเครือข่ายในประเทศและต่างประเทศ	๑.๑.๒ คะแนนเฉลี่ยการประเมินคุณลักษณะทางสติปัญญาและคุณธรรมตามที่มหาวิทยาลัยกำหนด	วิทยาเขตบาฬีศึกษาพุทธโฆส
๑๒๗ โครงการปฏิบัติวิปัสสนากัมมัฏฐานเฉลิมพระเกียรติฯ		๑.๑.๒ คะแนนเฉลี่ยการประเมินคุณลักษณะทางสติปัญญาและคุณธรรมตามที่มหาวิทยาลัยกำหนด	วิทยาเขตบาฬีศึกษาพุทธโฆส

ยุทธศาสตร์ที่ ๑

จัดการศึกษา พัฒนาบัณฑิตให้มีสติปัญญาและคุณธรรม

เป้าประสงค์ที่ ๑

บัณฑิตมีคุณลักษณะทางสติปัญญาและคุณธรรม

โครงการ/กิจกรรม	กลยุทธ์มหาวิทยาลัย	ตัวชี้วัด	*หมายเหตุ (ส่วนงาน)
๑๒๘ โครงการกิจกรรมเสริมหลักสูตร	๑.๑.๑ ส่งเสริม สนับสนุนให้นิสิตมีส่วนร่วมในการจัดกิจกรรมกับเครือข่ายในประเทศและต่างประเทศ	๑.๑.๓ ระดับคะแนนความพึงพอใจของผู้ใช้บัณฑิตต่อคุณภาพตามกรอบมาตรฐานคุณวุฒิระดับอุดมศึกษาแห่งชาติ	วิทยาเขตบาหลีศึกษาพุทธโฆส
๑๒๙ โครงการทดสอบภาคปฏิบัติวิปัสสนากัมมัฏฐานก่อนเข้าศึกษา	๑.๑.๒ ส่งเสริม สนับสนุนให้ส่วนงานจัดการศึกษาดำเนินการพัฒนาบัณฑิตให้มีสติปัญญาและคุณธรรม	๑.๑.๒ คะแนนเฉลี่ยการประเมินคุณลักษณะทางสติปัญญาและคุณธรรมตามที่มหาวิทยาลัยกำหนด	วิทยาเขตบาหลีศึกษาพุทธโฆส
๑๓๐ โครงการปฏิบัติวิปัสสนากัมมัฏฐาน 7 เดือน	๑.๑.๑ ส่งเสริม สนับสนุนให้นิสิตมีส่วนร่วมในการจัดกิจกรรมกับเครือข่ายในประเทศและต่างประเทศ	๑.๑.๒ คะแนนเฉลี่ยการประเมินคุณลักษณะทางสติปัญญาและคุณธรรมตามที่มหาวิทยาลัยกำหนด	วิทยาเขตบาหลีศึกษาพุทธโฆส
๑๓๑ โครงการปฏิบัติวิปัสสนากัมมัฏฐาน 1 ปี		๑.๑.๒ คะแนนเฉลี่ยการประเมินคุณลักษณะทางสติปัญญาและคุณธรรมตามที่มหาวิทยาลัยกำหนด	วิทยาเขตบาหลีศึกษาพุทธโฆส
๑๓๒ โครงการส่งเสริมนิสัยปฏิบัติศาสนกิจอาสาเต็มปัญญาให้สังคม		๑.๑.๒ คะแนนเฉลี่ยการประเมินคุณลักษณะทางสติปัญญาและคุณธรรมตามที่มหาวิทยาลัยกำหนด	วิทยาเขตบาหลีศึกษาพุทธโฆส

ยุทธศาสตร์ที่ ๑

จัดการศึกษา พัฒนาบัณฑิตให้มีสติปัญญาและคุณธรรม

เป้าประสงค์ที่ ๑

บัณฑิตมีคุณลักษณะทางสติปัญญาและคุณธรรม

โครงการ/กิจกรรม	กลยุทธ์มหาวิทยาลัย	ตัวชี้วัด	*หมายเหตุ (ส่วนงาน)
๑๓๓ โครงการปัจฉิมนิเทศนิสิตปริญญาตรี	๑.๑.๑ ส่งเสริม สนับสนุนให้นิสิตมีส่วนร่วมในการจัดกิจกรรมกับเครือข่ายในประเทศและต่างประเทศ	๑.๑.๒ คะแนนเฉลี่ยการประเมินคุณลักษณะทางสติปัญญาและคุณธรรมตามที่มหาวิทยาลัยกำหนด	วิทยาเขตบาหลีศึกษาพุทธโฆส
๑๓๔ โครงการอบรมเขียนบทความวิจัยของนิสิตหลักสูตรบัณฑิตศึกษา	๑.๑.๒ ส่งเสริม สนับสนุนให้ส่วนงานจัดการศึกษาดำเนินการพัฒนาบัณฑิตให้มีสติปัญญาและคุณธรรม	๑.๑.๔ ระดับผลการประเมินบัณฑิตที่มีความรู้ และประยุกต์ใช้หลักพุทธธรรม	วิทยาเขตบาหลีศึกษาพุทธโฆส
๑๓๕ โครงการอบรมการเขียนวิทยานิพนธ์และสารนิพนธ์ของนิสิตหลักสูตรบัณฑิตศึกษา		๑.๑.๒ คะแนนเฉลี่ยการประเมินคุณลักษณะทางสติปัญญาและคุณธรรมตามที่มหาวิทยาลัยกำหนด	วิทยาเขตบาหลีศึกษาพุทธโฆส
๑๓๖ โครงการความร่วมมือด้านการศึกษาและพัฒนางานวิชาการระดับชาติและนานาชาติ	๑.๑.๑ ส่งเสริม สนับสนุนให้นิสิตมีส่วนร่วมในการจัดกิจกรรมกับเครือข่ายในประเทศและต่างประเทศ	๑.๑.๑ จำนวนนิสิตที่ได้รับการยกย่องหรือได้รับรางวัลระดับชาติหรือนานาชาติ	วิทยาเขตบาหลีศึกษาพุทธโฆส
๑๓๗ โครงการส่งเสริมให้บัณฑิตพัฒนาความรู้ความสามารถในการพัฒนางานกิจการคณะสงฆ์ 6 ด้าน		๑.๑.๒ คะแนนเฉลี่ยการประเมินคุณลักษณะทางสติปัญญาและคุณธรรมตามที่มหาวิทยาลัยกำหนด	วิทยาเขตบาหลีศึกษาพุทธโฆส

ยุทธศาสตร์ที่ ๑

จัดการศึกษา พัฒนาบัณฑิตให้มีสติปัญญาและคุณธรรม

เป้าประสงค์ที่ ๑

บัณฑิตมีคุณลักษณะทางสติปัญญาและคุณธรรม

โครงการ/กิจกรรม	กลยุทธ์มหาวิทยาลัย	ตัวชี้วัด	*หมายเหตุ (ส่วนงาน)
๑๓๘ โครงการฝึกอบรมทักษะการประยุกต์ใช้หลักพุทธธรรมเพื่อพัฒนาตนพัฒนาคนพัฒนาสังคมแก่บัณฑิต	๑.๑.๒ ส่งเสริม สนับสนุนให้ส่วนงานจัดการศึกษาดำเนินการพัฒนาบัณฑิตให้มีสติปัญญาและคุณธรรม	๑.๑.๔ ระดับผลการประเมินบัณฑิตที่มีความรู้ และประยุกต์ใช้หลักพุทธธรรม	วิทยาเขตบาหลีศึกษาพุทธโฆส
๑๓๙ พัฒนาระบบการจัดตารางเรียนตารางสอน		๑.๑.๓ ระดับคะแนนความพึงพอใจของผู้ใช้บัณฑิตต่อคุณภาพตามกรอบมาตรฐานคุณวุฒิระดับอุดมศึกษาแห่งชาติ	วิทยาเขตเชียงใหม่
๑๔๐ โครงการจัดทำและพัฒนาหลักสูตร		๑.๑.๔ ระดับผลการประเมินบัณฑิตที่มีความรู้ และประยุกต์ใช้หลักพุทธธรรม	กองวิชาการ

ยุทธศาสตร์ที่ ๑

จัดการศึกษา พัฒนาบัณฑิตให้มีสติปัญญาและคุณธรรม

เป้าประสงค์ที่ ๑

บัณฑิตมีคุณลักษณะทางสติปัญญาและคุณธรรม

โครงการ/กิจกรรม	กลยุทธ์มหาวิทยาลัย	ตัวชี้วัด	*หมายเหตุ (ส่วนงาน)
๑๔๑ ติดตามความก้าวหน้าและคลินิกวิทยานิพนธ์	๑.๑.๑ ส่งเสริม สนับสนุนให้นิสิตมีส่วนร่วมในการจัดกิจกรรมกับเครือข่ายในประเทศและต่างประเทศ ๑.๑.๒ ส่งเสริม สนับสนุนให้ส่วนงานจัดการศึกษาดำเนินการพัฒนาบัณฑิตให้มีสติปัญญาและคุณธรรม	๑.๑.๒ คะแนนเฉลี่ยการประเมินคุณลักษณะทางสติปัญญาและคุณธรรมตามที่มหาวิทยาลัยกำหนด ๑.๑.๓ ระดับคะแนนความพึงพอใจของผู้ใช้บัณฑิตต่อคุณภาพตามกรอบมาตรฐานคุณวุฒิระดับอุดมศึกษาแห่งชาติ ๑.๑.๔ ระดับผลการประเมินบัณฑิตที่มีความรู้ และประยุกต์ใช้หลักพุทธธรรม	คณะพุทธศาสตร์ หลักสูตรพุทธศาสตรมหาบัณฑิต สาขาวิชาพระไตรปิฎกศึกษา
๑๔๒ ส่งเสริมการอ่าน	๑.๑.๒ ส่งเสริม สนับสนุนให้ส่วนงานจัดการศึกษาดำเนินการพัฒนาบัณฑิตให้มีสติปัญญาและคุณธรรม	๑.๑.๒ คะแนนเฉลี่ยการประเมินคุณลักษณะทางสติปัญญาและคุณธรรมตามที่มหาวิทยาลัยกำหนด	วิทยาลัยสงฆ์พุทธโสธร
๑๔๓ ผลิตบัณฑิตสู่ความสำเร็จ		๑.๑.๒ คะแนนเฉลี่ยการประเมินคุณลักษณะทางสติปัญญาและคุณธรรมตามที่มหาวิทยาลัยกำหนด	วิทยาลัยสงฆ์พุทธโสธร

ยุทธศาสตร์ที่ ๑

จัดการศึกษา พัฒนาบัณฑิตให้มีสติปัญญาและคุณธรรม

เป้าประสงค์ที่ ๑

บัณฑิตมีคุณลักษณะทางสติปัญญาและคุณธรรม

โครงการ/กิจกรรม	กลยุทธ์มหาวิทยาลัย	ตัวชี้วัด	*หมายเหตุ (ส่วนงาน)
๑๔๔ ทศนศึกษาดูงานนอกสถานที่ ป.โท สาขาวิชาพระไตรปิฎกศึกษา	๑.๑.๑ ส่งเสริม สนับสนุนให้นิสิตมีส่วนร่วมในการจัดกิจกรรมกับเครือข่ายในประเทศและต่างประเทศ ๑.๑.๒ ส่งเสริม สนับสนุนให้ส่วนงานจัดการศึกษาดำเนินการพัฒนาบัณฑิตให้มีสติปัญญาและคุณธรรม	๑.๑.๒ คะแนนเฉลี่ยการประเมินคุณลักษณะทางสติปัญญาและคุณธรรมตามที่มหาวิทยาลัยกำหนด ๑.๑.๓ ระดับคะแนนความพึงพอใจของผู้ใช้บัณฑิตต่อคุณภาพตามกรอบมาตรฐานคุณวุฒิระดับอุดมศึกษาแห่งชาติ ๑.๑.๔ ระดับผลการประเมินบัณฑิตที่มีความรู้ และประยุกต์ใช้หลักพุทธธรรม	คณะพุทธศาสตร์ หลักสูตรพุทธศาสตรมหาบัณฑิต สาขาวิชาพระไตรปิฎกศึกษา

ยุทธศาสตร์ที่ ๑

จัดการศึกษา พัฒนาบัณฑิตให้มีสติปัญญาและคุณธรรม

เป้าประสงค์ที่ ๑

บัณฑิตมีคุณลักษณะทางสติปัญญาและคุณธรรม

โครงการ/กิจกรรม	กลยุทธ์มหาวิทยาลัย	ตัวชี้วัด	*หมายเหตุ (ส่วนงาน)
<p>๑๔๕ กิจกรรมเสริมหลักสูตรสัมมนาวิชาการ ป.โท สาขาวิชาพระไตรปิฎกศึกษา</p>	<p>๑.๑.๑ ส่งเสริม สนับสนุนให้นิสิตมีส่วนร่วมในการจัดกิจกรรมกับเครือข่ายในประเทศและต่างประเทศ</p> <p>๑.๑.๒ ส่งเสริม สนับสนุนให้ส่วนงานจัดการศึกษาดำเนินการพัฒนาบัณฑิตให้มีสติปัญญาและคุณธรรม</p>	<p>๑.๑.๒ คะแนนเฉลี่ยการประเมินคุณลักษณะทางสติปัญญาและคุณธรรมตามที่มหาวิทยาลัยกำหนด</p> <p>๑.๑.๓ ระดับคะแนนความพึงพอใจของผู้ใช้บัณฑิตต่อคุณภาพตามกรอบมาตรฐานคุณวุฒิระดับอุดมศึกษาแห่งชาติ</p> <p>๑.๑.๔ ระดับผลการประเมินบัณฑิตที่มีความรู้ และประยุกต์ใช้หลักพุทธธรรม</p>	<p>คณะพุทธศาสตร์ หลักสูตรพุทธศาสตรมหาบัณฑิต สาขาวิชาพระไตรปิฎกศึกษา</p>

ยุทธศาสตร์ที่ ๑

จัดการศึกษา พัฒนาบัณฑิตให้มีสติปัญญาและคุณธรรม

เป้าประสงค์ที่ ๑

บัณฑิตมีคุณลักษณะทางสติปัญญาและคุณธรรม

โครงการ/กิจกรรม	กลยุทธ์มหาวิทยาลัย	ตัวชี้วัด	*หมายเหตุ (ส่วนงาน)
<p>๑๔๖ โครงการสัมมนาวิชาการ ป.เอก สาขาวิชาศาสนาเปรียบเทียบ ปีงบประมาณ ๒๕๖๘</p>	<p>๑.๑.๒ ส่งเสริม สนับสนุนให้ส่วนงานจัดการศึกษาดำเนินการพัฒนาบัณฑิตให้มีสติปัญญาและคุณธรรม</p>	<p>๑.๑.๒ คะแนนเฉลี่ยการประเมินคุณลักษณะทางสติปัญญาและคุณธรรมตามที่มีมหาวิทยาลัยกำหนด</p> <p>๑.๑.๓ ระดับคะแนนความพึงพอใจของผู้ใช้บัณฑิตต่อคุณภาพตามกรอบมาตรฐานคุณวุฒิระดับอุดมศึกษาแห่งชาติ</p> <p>๑.๑.๔ ระดับผลการประเมินบัณฑิตที่มีความรู้ และประยุกต์ใช้หลักพุทธธรรม</p>	<p>คณะพุทธศาสตร์ หลักสูตรพุทธศาสตรดุษฎีบัณฑิต สาขาวิชาศาสนาเปรียบเทียบ</p>

ยุทธศาสตร์ที่ ๑

จัดการศึกษา พัฒนาบัณฑิตให้มีสติปัญญาและคุณธรรม

เป้าประสงค์ที่ ๑

บัณฑิตมีคุณลักษณะทางสติปัญญาและคุณธรรม

โครงการ/กิจกรรม	กลยุทธ์มหาวิทยาลัย	ตัวชี้วัด	*หมายเหตุ (ส่วนงาน)
๑๔๗ พัฒนานิสิตและบัณฑิตให้มีสติปัญญาและคุณธรรม	๑.๑.๑ ส่งเสริม สนับสนุนให้นิสิตมีส่วนร่วมในการจัดกิจกรรมกับเครือข่ายในประเทศและต่างประเทศ ๑.๑.๒ ส่งเสริม สนับสนุนให้ส่วนงานจัดการศึกษาดำเนินการพัฒนาบัณฑิตให้มีสติปัญญาและคุณธรรม	๑.๑.๑ จำนวนนิสิตที่ได้รับการยกย่องหรือได้รับรางวัลระดับชาติหรือนานาชาติ ๑.๑.๒ คะแนนเฉลี่ยการประเมินคุณลักษณะทางสติปัญญาและคุณธรรมตามที่มหาวิทยาลัยกำหนด ๑.๑.๓ ระดับคะแนนความพึงพอใจของผู้ใช้บัณฑิตต่อคุณภาพตามกรอบมาตรฐานคุณวุฒิระดับอุดมศึกษาแห่งชาติ ๑.๑.๔ ระดับผลการประเมินบัณฑิตที่มีความรู้ และประยุกต์ใช้หลักพุทธธรรม	วิทยาเขตแพร่
๑๔๘ พิธีปฐมนิเทศนิสิตใหม่ ปีการศึกษา ๒๕๖๘	๑.๑.๒ ส่งเสริม สนับสนุนให้ส่วนงานจัดการศึกษาดำเนินการพัฒนาบัณฑิตให้มีสติปัญญาและคุณธรรม	๑.๑.๒ คะแนนเฉลี่ยการประเมินคุณลักษณะทางสติปัญญาและคุณธรรมตามที่มหาวิทยาลัยกำหนด	วิทยาเขตเชียงใหม่

ยุทธศาสตร์ที่ ๑

จัดการศึกษา พัฒนาบัณฑิตให้มีสติปัญญาและคุณธรรม

เป้าประสงค์ที่ ๑

บัณฑิตมีคุณลักษณะทางสติปัญญาและคุณธรรม

โครงการ/กิจกรรม	กลยุทธ์มหาวิทยาลัย	ตัวชี้วัด	*หมายเหตุ (ส่วนงาน)
๑๔๙ ให้อาจารย์ผู้สอนบรรยาย	๑.๑.๒ ส่งเสริม สนับสนุนให้ส่วนงานจัดการศึกษาดำเนินการพัฒนาบัณฑิตให้มีสติปัญญาและคุณธรรม	๑.๑.๒ คะแนนเฉลี่ยการประเมินคุณลักษณะทางสติปัญญาและคุณธรรมตามทิมมหาวิทยาลัยกำหนด	วิทยาเขตเชียงใหม่
๑๕๐ พุทธศาสน์สงเคราะห์		๑.๑.๓ ระดับคะแนนความพึงพอใจของผู้ใช้บัณฑิตต่อคุณภาพตามกรอบมาตรฐานคุณวุฒิระดับอุดมศึกษาแห่งชาติ	วิทยาเขตเชียงใหม่
๑๕๑ ปฏิบัติวิปัสสนากัมมัฏฐานนิตินิตประจำปี		๑.๑.๔ ระดับผลการประเมินบัณฑิตที่มีความรู้ และประยุกต์ใช้หลักพุทธธรรม	วิทยาเขตเชียงใหม่
๑๕๒ โครงการอบรมเพื่อพัฒนาศักยภาพบุคลากรหลักสูตรบัณฑิตศึกษา		๑.๑.๔ ระดับผลการประเมินบัณฑิตที่มีความรู้ และประยุกต์ใช้หลักพุทธธรรม	วิทยาลัยสงฆ์พิจิตร
๑๕๓ โครงการกิจกรรมเสริมหลักสูตรพุทธศาสตรมหาบัณฑิต		๑.๑.๔ ระดับผลการประเมินบัณฑิตที่มีความรู้ และประยุกต์ใช้หลักพุทธธรรม	วิทยาลัยสงฆ์พิจิตร
๑๕๔ กิจกรรมเสริมหลักสูตรคลินิกวิทยานิพนธ์ ป.โท สาขาวิชาศาสนาเปรียบเทียบ		๑.๑.๔ ระดับผลการประเมินบัณฑิตที่มีความรู้ และประยุกต์ใช้หลักพุทธธรรม	คณะพุทธศาสตร์ หลักสูตรพุทธศาสตรมหาบัณฑิต สาขาวิชาศาสนาเปรียบเทียบ

ยุทธศาสตร์ที่ ๑

จัดการศึกษา พัฒนาบัณฑิตให้มีสติปัญญาและคุณธรรม

เป้าประสงค์ที่ ๑

บัณฑิตมีคุณลักษณะทางสติปัญญาและคุณธรรม

โครงการ/กิจกรรม	กลยุทธ์มหาวิทยาลัย	ตัวชี้วัด	*หมายเหตุ (ส่วนงาน)
๑๕๕ กิจกรรมเสริมหลักสูตรสัมมนาวิชาการ ป.โท สาขาวิชา ศาสนาเปรียบเทียบ	๑.๑.๒ ส่งเสริม สนับสนุนให้ส่วนงานจัดการ ศึกษาดำเนินการพัฒนาบัณฑิตให้มีสติ ปัญญาและคุณธรรม	๑.๑.๔ ระดับผลการประเมินบัณฑิตที่มี ความรู้ และประยุกต์ใช้หลักพุทธธรรม	คณะพุทธศาสตร์ หลักสูตรพุทธ ศาสตรมหาบัณฑิต สาขาวิชา ศาสนาเปรียบเทียบ
๑๕๖ ทัศนศึกษาดูงานนอกสถานที่ ป.โท สาขาวิชาศาสนาเปรียบเทียบ		๑.๑.๔ ระดับผลการประเมินบัณฑิตที่มี ความรู้ และประยุกต์ใช้หลักพุทธธรรม	คณะพุทธศาสตร์ หลักสูตรพุทธ ศาสตรมหาบัณฑิต สาขาวิชา ศาสนาเปรียบเทียบ
๑๕๗ โครงการปฐมนิเทศ นิสิตใหม่ ประจำปีการศึกษา ๒๕๖๘		๑.๑.๒ คะแนนเฉลี่ยการประเมิน คุณลักษณะทางสติปัญญาและคุณธรรม ตามที่มหาวิทยาลัยกำหนด	วิทยาลัยสงฆ์เพชรบุรี
๑๕๘ บัณฑิตที่พึงประสงค์		๑.๑.๓ ระดับคะแนนความพึงพอใจของ ผู้ใช้บัณฑิตต่อคุณภาพตามกรอบ มาตรฐานคุณวุฒิระดับอุดมศึกษาแห่ง ชาติ	วิทยาเขตเชียงใหม่
๑๕๙ แสดงงานศิลปนิพนธ์และแสดงงานศิลปะประจำปี	๑.๑.๑ ส่งเสริม สนับสนุนให้นิสิตมีส่วนร่วม ในการจัดกิจกรรมกับเครือข่ายในประเทศ และต่างประเทศ	๑.๑.๑ จำนวนนิสิตที่ได้รับการยกย่อง หรือได้รับรางวัลระดับชาติหรือนานา ชาติ	วิทยาเขตเชียงใหม่

ยุทธศาสตร์ที่ ๑

จัดการศึกษา พัฒนาบัณฑิตให้มีสติปัญญาและคุณธรรม

เป้าประสงค์ที่ ๑

บัณฑิตมีคุณลักษณะทางสติปัญญาและคุณธรรม

โครงการ/กิจกรรม	กลยุทธ์มหาวิทยาลัย	ตัวชี้วัด	*หมายเหตุ (ส่วนงาน)
๑๖๐ พัฒนาปรับปรุงพื้นฐานและทักษะภาษาอังกฤษเพื่อนิสิตนานาชาติ	๑.๑.๒ ส่งเสริม สนับสนุนให้ส่วนงานจัดการศึกษาดำเนินการพัฒนาบัณฑิตให้มีสติปัญญาและคุณธรรม	๑.๑.๒ คะแนนเฉลี่ยการประเมินคุณลักษณะทางสติปัญญาและคุณธรรมตามที่มหาวิทยาลัยกำหนด	วิทยาเขตเชียงใหม่
๑๖๑ พัฒนาศักยภาพนิสิตรัฐศาสตร์: การจัดการความรู้ในศตวรรษที่ ๒๑ เพื่อเพิ่มทักษะการเรียนรู้ที่ทันสมัย		๑.๑.๒ คะแนนเฉลี่ยการประเมินคุณลักษณะทางสติปัญญาและคุณธรรมตามที่มหาวิทยาลัยกำหนด	วิทยาเขตเชียงใหม่
๑๖๒ ประเมินผลพัฒนาคุณภาพตามผลลัพธ์การเรียนรู้ของหลักสูตร (กรอบงานประกันคุณภาพการศึกษา)		๑.๑.๓ ระดับคะแนนความพึงพอใจของผู้ใช้บัณฑิตต่อคุณภาพตามกรอบมาตรฐานคุณวุฒิระดับอุดมศึกษาแห่งชาติ	วิทยาเขตเชียงใหม่
๑๖๓ โครงการปัจฉิมนิเทศนิสิต		๑.๑.๒ คะแนนเฉลี่ยการประเมินคุณลักษณะทางสติปัญญาและคุณธรรมตามที่มหาวิทยาลัยกำหนด	วิทยาลัยสงฆ์จันทบุรี

ยุทธศาสตร์ที่ ๑

จัดการศึกษา พัฒนาบัณฑิตให้มีสติปัญญาและคุณธรรม

เป้าประสงค์ที่ ๑

บัณฑิตมีคุณลักษณะทางสติปัญญาและคุณธรรม

โครงการ/กิจกรรม	กลยุทธ์มหาวิทยาลัย	ตัวชี้วัด	*หมายเหตุ (ส่วนงาน)
<p>๑๖๔ โครงการส่งเสริมศักยภาพนิสิตและเสริมสร้างการเรียนรู้ในศตวรรษที่ 21</p>	<p>๑.๑.๑ ส่งเสริม สนับสนุนให้นิสิตมีส่วนร่วมในการจัดกิจกรรมกับเครือข่ายในประเทศและต่างประเทศ</p> <p>๑.๑.๒ ส่งเสริม สนับสนุนให้ส่วนงานจัดการศึกษาคำเนินการพัฒนาบัณฑิตให้มีสติปัญญาและคุณธรรม</p>	<p>๑.๑.๑ จำนวนนิสิตที่ได้รับการยกย่องหรือได้รับรางวัลระดับชาติหรือนานาชาติ</p> <p>๑.๑.๒ คะแนนเฉลี่ยการประเมินคุณลักษณะทางสติปัญญาและคุณธรรมตามที่มหาวิทยาลัยกำหนด</p> <p>๑.๑.๓ ระดับคะแนนความพึงพอใจของผู้ใช้บัณฑิตต่อคุณภาพตามกรอบมาตรฐานคุณวุฒิระดับอุดมศึกษาแห่งชาติ</p> <p>๑.๑.๔ ระดับผลการประเมินบัณฑิตที่มีความรู้ และประยุกต์ใช้หลักพุทธธรรม</p>	<p>วิทยาลัยสงฆ์นครน่านเฉลิมพระเกียรติฯ</p>

ยุทธศาสตร์ที่ ๑

จัดการศึกษา พัฒนาบัณฑิตให้มีสติปัญญาและคุณธรรม

เป้าประสงค์ที่ ๑

บัณฑิตมีคุณลักษณะทางสติปัญญาและคุณธรรม

โครงการ/กิจกรรม	กลยุทธ์มหาวิทยาลัย	ตัวชี้วัด	*หมายเหตุ (ส่วนงาน)
๑๖๕ โครงการปฏิบัติวิปัสสนากัมมัฏฐานนิสิตและประชาชนทั่วไป	๑.๑.๒ ส่งเสริม สนับสนุนให้ส่วนงานจัดการศึกษาดำเนินการพัฒนาบัณฑิตให้มีสติปัญญาและคุณธรรม	๑.๑.๒ คะแนนเฉลี่ยการประเมินคุณลักษณะทางสติปัญญาและคุณธรรมตามที่มหาวิทยาลัยกำหนด ๑.๑.๔ ระดับผลการประเมินบัณฑิตที่มีความรู้ และประยุกต์ใช้หลักพุทธธรรม	วิทยาลัยสงฆ์นครน่านเฉลิมพระเกียรติฯ

ยุทธศาสตร์ที่ ๑

จัดการศึกษา พัฒนาบัณฑิตให้มีสติปัญญาและคุณธรรม

เป้าประสงค์ที่ ๑

บัณฑิตมีคุณลักษณะทางสติปัญญาและคุณธรรม

โครงการ/กิจกรรม	กลยุทธ์มหาวิทยาลัย	ตัวชี้วัด	*หมายเหตุ (ส่วนงาน)
๑๖๖ โครงการเตรียมความพร้อมและพัฒนาทักษะการเรียนรู้สำหรับนิสิต,บัณฑิต	๑.๑.๑ ส่งเสริม สนับสนุนให้นิสิตมีส่วนร่วมในการจัดกิจกรรมกับเครือข่ายในประเทศและต่างประเทศ ๑.๑.๒ ส่งเสริม สนับสนุนให้ส่วนงานจัดการศึกษาดำเนินการพัฒนาบัณฑิตให้มีสติปัญญาและคุณธรรม	๑.๑.๑ จำนวนนิสิตที่ได้รับการยกย่องหรือได้รับรางวัลระดับชาติหรือนานาชาติ ๑.๑.๒ คะแนนเฉลี่ยการประเมินคุณลักษณะทางสติปัญญาและคุณธรรมตามที่มหาวิทยาลัยกำหนด ๑.๑.๓ ระดับคะแนนความพึงพอใจของผู้ใช้บัณฑิตต่อคุณภาพตามกรอบมาตรฐานคุณวุฒิระดับอุดมศึกษาแห่งชาติ ๑.๑.๔ ระดับผลการประเมินบัณฑิตที่มีความรู้ และประยุกต์ใช้หลักพุทธธรรม	วิทยาลัยสงฆ์นครน่านเฉลิมพระเกียรติฯ
๑๖๗ โครงการซ่อมรับปริญญาและงานประสาทปริญญาบัตร	๑.๑.๒ ส่งเสริม สนับสนุนให้ส่วนงานจัดการศึกษาดำเนินการพัฒนาบัณฑิตให้มีสติปัญญาและคุณธรรม	๑.๑.๔ ระดับผลการประเมินบัณฑิตที่มีความรู้ และประยุกต์ใช้หลักพุทธธรรม	วิทยาเขตนครราชสีมา

ยุทธศาสตร์ที่ ๑

จัดการศึกษา พัฒนาบัณฑิตให้มีสติปัญญาและคุณธรรม

เป้าประสงค์ที่ ๑

บัณฑิตมีคุณลักษณะทางสติปัญญาและคุณธรรม

โครงการ/กิจกรรม	กลยุทธ์มหาวิทยาลัย	ตัวชี้วัด	*หมายเหตุ (ส่วนงาน)
๑๖๘ โครงการปฐมนิเทศนิสิตใหม่	๑.๑.๒ ส่งเสริม สนับสนุนให้ส่วนงานจัดการศึกษาดำเนินการพัฒนาบัณฑิตให้มีสติปัญญาและคุณธรรม	๑.๑.๔ ระดับผลการประเมินบัณฑิตที่มีความรู้ และประยุกต์ใช้หลักพุทธธรรม	วิทยาเขตนครราชสีมา
๑๖๙ โครงการนิเทศการศึกษา		๑.๑.๔ ระดับผลการประเมินบัณฑิตที่มีความรู้ และประยุกต์ใช้หลักพุทธธรรม	วิทยาเขตนครราชสีมา
๑๗๐ โครงการนิสิตจิตอาสาพัฒนาสังคม		๑.๑.๔ ระดับผลการประเมินบัณฑิตที่มีความรู้ และประยุกต์ใช้หลักพุทธธรรม	วิทยาเขตนครราชสีมา
๑๗๑ โครงการปฏิบัติวิปัสสนากัมมัฏฐานนิสิต ปริญญาตรี		๑.๑.๔ ระดับผลการประเมินบัณฑิตที่มีความรู้ และประยุกต์ใช้หลักพุทธธรรม	วิทยาเขตนครราชสีมา
๑๗๒ โครงการปัจฉิมนิเทศ (ป.บส.)	๑.๑.๑ ส่งเสริม สนับสนุนให้นิสิตมีส่วนร่วมในการจัดกิจกรรมกับเครือข่ายในประเทศและต่างประเทศ	๑.๑.๔ ระดับผลการประเมินบัณฑิตที่มีความรู้ และประยุกต์ใช้หลักพุทธธรรม	คณะสังคมศาสตร์
๑๗๓ โครงการมอบประกาศนียบัตรหลักสูตรบริหารกิจการคณะสงฆ์ (ป.บส.)		๑.๑.๔ ระดับผลการประเมินบัณฑิตที่มีความรู้ และประยุกต์ใช้หลักพุทธธรรม	คณะสังคมศาสตร์

ยุทธศาสตร์ที่ ๑

จัดการศึกษา พัฒนาบัณฑิตให้มีสติปัญญาและคุณธรรม

เป้าประสงค์ที่ ๑

บัณฑิตมีคุณลักษณะทางสติปัญญาและคุณธรรม

โครงการ/กิจกรรม	กลยุทธ์มหาวิทยาลัย	ตัวชี้วัด	*หมายเหตุ (ส่วนงาน)
๑๗๔ โครงการอบรมภาษากลุ่มอาเซียนให้บุคลากรและนิสิต	๑.๑.๒ ส่งเสริม สนับสนุนให้ส่วนงานจัดการศึกษาดำเนินการพัฒนาบัณฑิตให้มีสติปัญญาและคุณธรรม	๑.๑.๔ ระดับผลการประเมินบัณฑิตที่มีความรู้ และประยุกต์ใช้หลักพุทธธรรม	วิทยาเขตนครราชสีมา
๑๗๕ โครงการกิจกรรมไหว้ครูและสามัคคีธรรม		๑.๑.๔ ระดับผลการประเมินบัณฑิตที่มีความรู้ และประยุกต์ใช้หลักพุทธธรรม	วิทยาเขตนครราชสีมา
๑๗๖ โครงการแสดงความยินดีแก่บัณฑิต และมหาบัณฑิต		๑.๑.๑ จำนวนนิสิตที่ได้รับการยกย่องหรือได้รับรางวัลระดับชาติหรือนานาชาติ	วิทยาลัยสงฆ์นครน่านเฉลิมพระเกียรติฯ
๑๗๗ โครงการปฏิบัติวิปัสสนากัมมัฏฐาน (ป.บส.)	๑.๑.๑ ส่งเสริม สนับสนุนให้นิสิตมีส่วนร่วมในการจัดกิจกรรมกับเครือข่ายในประเทศและต่างประเทศ ๑.๑.๒ ส่งเสริม สนับสนุนให้ส่วนงานจัดการศึกษาดำเนินการพัฒนาบัณฑิตให้มีสติปัญญาและคุณธรรม	๑.๑.๒ คะแนนเฉลี่ยการประเมินคุณลักษณะทางสติปัญญาและคุณธรรมตามที่มหาวิทยาลัยกำหนด ๑.๑.๔ ระดับผลการประเมินบัณฑิตที่มีความรู้ และประยุกต์ใช้หลักพุทธธรรม	คณะสังคมศาสตร์

ยุทธศาสตร์ที่ ๑

จัดการศึกษา พัฒนาบัณฑิตให้มีสติปัญญาและคุณธรรม

เป้าประสงค์ที่ ๑

บัณฑิตมีคุณลักษณะทางสติปัญญาและคุณธรรม

โครงการ/กิจกรรม	กลยุทธ์มหาวิทยาลัย	ตัวชี้วัด	*หมายเหตุ (ส่วนงาน)
๑๗๘ โครงการประกันคุณภาพ (EdPEX)	๑.๑.๒ ส่งเสริม สนับสนุนให้ส่วนงานจัดการศึกษาดำเนินการพัฒนาบัณฑิตให้มีสติปัญญาและคุณธรรม	๑.๑.๔ ระดับผลการประเมินบัณฑิตที่มีความรู้ และประยุกต์ใช้หลักพุทธธรรม	วิทยาเขตนครราชสีมา
๑๗๙ โครงการพัฒนาส่งเสริมศักยภาพนิสิตให้สอดคล้องกับคุณลักษณะบัณฑิตที่พึงประสงค์		๑.๑.๔ ระดับผลการประเมินบัณฑิตที่มีความรู้ และประยุกต์ใช้หลักพุทธธรรม	วิทยาเขตนครราชสีมา

ยุทธศาสตร์ที่ ๑

จัดการศึกษา พัฒนาบัณฑิตให้มีสติปัญญาและคุณธรรม

เป้าประสงค์ที่ ๑

บัณฑิตมีคุณลักษณะทางสติปัญญาและคุณธรรม

โครงการ/กิจกรรม	กลยุทธ์มหาวิทยาลัย	ตัวชี้วัด	*หมายเหตุ (ส่วนงาน)
๑๘๐ โครงการเปิดการศึกษาและเตรียมความพร้อมบัณฑิตศึกษา ระดับปริญญาโท	๑.๑.๑ ส่งเสริม สนับสนุนให้นิสิตมีส่วนร่วมในการจัดกิจกรรมกับเครือข่ายในประเทศและต่างประเทศ ๑.๑.๒ ส่งเสริม สนับสนุนให้ส่วนงานจัดการศึกษาดำเนินการพัฒนาบัณฑิตให้มีสติปัญญาและคุณธรรม	๑.๑.๑ จำนวนนิสิตที่ได้รับการยกย่องหรือได้รับรางวัลระดับชาติหรือนานาชาติ ๑.๑.๒ คะแนนเฉลี่ยการประเมินคุณลักษณะทางสติปัญญาและคุณธรรมตามทิมมหาวิทยาลัยกำหนด ๑.๑.๓ ระดับคะแนนความพึงพอใจของผู้ใช้บัณฑิตต่อคุณภาพตามกรอบมาตรฐานคุณวุฒิระดับอุดมศึกษาแห่งชาติ ๑.๑.๔ ระดับผลการประเมินบัณฑิตที่มีความรู้ และประยุกต์ใช้หลักพุทธธรรม	คณะสังคมศาสตร์ หลักสูตรพุทธศาสตรมหาบัณฑิต สาขาวิชาการจัดการเชิงพุทธ
๑๘๑ โครงการกตัญญูกตเวทีตา วันทาครู	๑.๑.๒ ส่งเสริม สนับสนุนให้ส่วนงานจัดการศึกษาดำเนินการพัฒนาบัณฑิตให้มีสติปัญญาและคุณธรรม	๑.๑.๓ ระดับคะแนนความพึงพอใจของผู้ใช้บัณฑิตต่อคุณภาพตามกรอบมาตรฐานคุณวุฒิระดับอุดมศึกษาแห่งชาติ	วิทยาลัยสงฆ์พุทธปัญญาศรีทวารวดี

ยุทธศาสตร์ที่ ๑

จัดการศึกษา พัฒนาบัณฑิตให้มีสติปัญญาและคุณธรรม

เป้าประสงค์ที่ ๑

บัณฑิตมีคุณลักษณะทางสติปัญญาและคุณธรรม

โครงการ/กิจกรรม	กลยุทธ์มหาวิทยาลัย	ตัวชี้วัด	*หมายเหตุ (ส่วนงาน)
๑๘๒ โครงการพุทธปัญญาร่วมมือ ทำบุญปีใหม่	๑.๑.๒ ส่งเสริม สนับสนุนให้ส่วนงานจัดการศึกษาดำเนินการพัฒนาบัณฑิตให้มีสติปัญญาและคุณธรรม	๑.๑.๓ ระดับคะแนนความพึงพอใจของผู้ใช้บัณฑิตต่อคุณภาพตามกรอบมาตรฐานคุณวุฒิระดับอุดมศึกษาแห่งชาติ	วิทยาลัยสงฆ์พุทธปัญญาศรีทวารวดี
๑๘๓ โครงการสัมมนาอาจารย์ผู้สอนภาษาอังกฤษ	๑.๑.๑ ส่งเสริม สนับสนุนให้นิสิตมีส่วนร่วมในการจัดกิจกรรมกับเครือข่ายในประเทศและต่างประเทศ ๑.๑.๒ ส่งเสริม สนับสนุนให้ส่วนงานจัดการศึกษาดำเนินการพัฒนาบัณฑิตให้มีสติปัญญาและคุณธรรม	๑.๑.๑ จำนวนนิสิตที่ได้รับการยกย่องหรือได้รับรางวัลระดับชาติหรือนานาชาติ ๑.๑.๒ คะแนนเฉลี่ยการประเมินคุณลักษณะทางสติปัญญาและคุณธรรมตามที่มหาวิทยาลัยกำหนด ๑.๑.๓ ระดับคะแนนความพึงพอใจของผู้ใช้บัณฑิตต่อคุณภาพตามกรอบมาตรฐานคุณวุฒิระดับอุดมศึกษาแห่งชาติ ๑.๑.๔ ระดับผลการประเมินบัณฑิตที่มีความรู้ และประยุกต์ใช้หลักพุทธธรรม	สถาบันภาษา

ยุทธศาสตร์ที่ ๑

จัดการศึกษา พัฒนาบัณฑิตให้มีสติปัญญาและคุณธรรม

เป้าประสงค์ที่ ๑

บัณฑิตมีคุณลักษณะทางสติปัญญาและคุณธรรม

โครงการ/กิจกรรม	กลยุทธ์มหาวิทยาลัย	ตัวชี้วัด	*หมายเหตุ (ส่วนงาน)
๑๘๔ โครงการประชาสัมพันธ์และแนะแนวการศึกษา	๑.๑.๒ ส่งเสริม สนับสนุนให้ส่วนงานจัดการศึกษาดำเนินการพัฒนาบัณฑิตให้มีสติปัญญาและคุณธรรม	๑.๑.๓ ระดับคะแนนความพึงพอใจของผู้ใช้บัณฑิตต่อคุณภาพตามกรอบมาตรฐานคุณวุฒิระดับอุดมศึกษาแห่งชาติ	วิทยาลัยสงฆ์พุทธปัญญาศรีทวารวดี
๑๘๕ โครงการประชุมวิชาการระดับชาติและนานาชาติ	๑.๑.๑ ส่งเสริม สนับสนุนให้นิสิตมีส่วนร่วมในการจัดกิจกรรมกับเครือข่ายในประเทศและต่างประเทศ ๑.๑.๒ ส่งเสริม สนับสนุนให้ส่วนงานจัดการศึกษาดำเนินการพัฒนาบัณฑิตให้มีสติปัญญาและคุณธรรม	๑.๑.๑ จำนวนนิสิตที่ได้รับการยกย่องหรือได้รับรางวัลระดับชาติหรือนานาชาติ ๑.๑.๓ ระดับคะแนนความพึงพอใจของผู้ใช้บัณฑิตต่อคุณภาพตามกรอบมาตรฐานคุณวุฒิระดับอุดมศึกษาแห่งชาติ	วิทยาลัยสงฆ์พุทธปัญญาศรีทวารวดี
๑๘๖ โครงการเตรียมความพร้อมผู้เข้าศึกษาและปฐมนิเทศนิสิตใหม่	๑.๑.๒ ส่งเสริม สนับสนุนให้ส่วนงานจัดการศึกษาดำเนินการพัฒนาบัณฑิตให้มีสติปัญญาและคุณธรรม	๑.๑.๓ ระดับคะแนนความพึงพอใจของผู้ใช้บัณฑิตต่อคุณภาพตามกรอบมาตรฐานคุณวุฒิระดับอุดมศึกษาแห่งชาติ	วิทยาลัยสงฆ์พุทธปัญญาศรีทวารวดี

ยุทธศาสตร์ที่ ๑

จัดการศึกษา พัฒนาบัณฑิตให้มีสติปัญญาและคุณธรรม

เป้าประสงค์ที่ ๑

บัณฑิตมีคุณลักษณะทางสติปัญญาและคุณธรรม

โครงการ/กิจกรรม	กลยุทธ์มหาวิทยาลัย	ตัวชี้วัด	*หมายเหตุ (ส่วนงาน)
๑๘๗ โครงการเสริมความเป็นครู “ ค่ายให้ความรัก ก่อนให้ความรู้ ” สำหรับครูสังฆคัมศึกษา	๑.๑.๒ ส่งเสริม สนับสนุนให้ส่วนงานจัดการศึกษาดำเนินการพัฒนาบัณฑิตให้มีสติปัญญาและคุณธรรม	๑.๑.๓ ระดับคะแนนความพึงพอใจของผู้ใช้บัณฑิตต่อคุณภาพตามกรอบมาตรฐานคุณวุฒิระดับอุดมศึกษาแห่งชาติ	วิทยาลัยสงฆ์พุทธปัญญาศรีทวารวดี
๑๘๘ โครงการฝึกอบรมผู้กำกับลูกเสือขั้นความรู้เบื้องต้นและความรู้ทั่วไป สำหรับครูสังฆคัมศึกษา		๑.๑.๓ ระดับคะแนนความพึงพอใจของผู้ใช้บัณฑิตต่อคุณภาพตามกรอบมาตรฐานคุณวุฒิระดับอุดมศึกษาแห่งชาติ ๑.๑.๔ ระดับผลการประเมินบัณฑิตที่มีความรู้ และประยุกต์ใช้หลักพุทธธรรม	วิทยาลัยสงฆ์พุทธปัญญาศรีทวารวดี
๑๘๙ โครงการซ่อมรับปริญญา	๑.๑.๑ ส่งเสริม สนับสนุนให้นิสิตมีส่วนร่วมในการจัดกิจกรรมกับเครือข่ายในประเทศและต่างประเทศ ๑.๑.๒ ส่งเสริม สนับสนุนให้ส่วนงานจัดการศึกษาดำเนินการพัฒนาบัณฑิตให้มีสติปัญญาและคุณธรรม	๑.๑.๓ ระดับคะแนนความพึงพอใจของผู้ใช้บัณฑิตต่อคุณภาพตามกรอบมาตรฐานคุณวุฒิระดับอุดมศึกษาแห่งชาติ ๑.๑.๔ ระดับผลการประเมินบัณฑิตที่มีความรู้ และประยุกต์ใช้หลักพุทธธรรม	วิทยาลัยสงฆ์พุทธปัญญาศรีทวารวดี

ยุทธศาสตร์ที่ ๑

จัดการศึกษา พัฒนาบัณฑิตให้มีสติปัญญาและคุณธรรม

เป้าประสงค์ที่ ๑

บัณฑิตมีคุณลักษณะทางสติปัญญาและคุณธรรม

โครงการ/กิจกรรม	กลยุทธ์มหาวิทยาลัย	ตัวชี้วัด	*หมายเหตุ (ส่วนงาน)
๑๙๐ โครงการปฏิบัติวิปัสสนากัมมัฏฐานนิสิต	๑.๑.๒ ส่งเสริม สนับสนุนให้ส่วนงานจัดการศึกษาดำเนินการพัฒนาบัณฑิตให้มีสติปัญญาและคุณธรรม	๑.๑.๓ ระดับคะแนนความพึงพอใจของผู้ใช้บัณฑิตต่อคุณภาพตามกรอบมาตรฐานคุณวุฒิระดับอุดมศึกษาแห่งชาติ ๑.๑.๔ ระดับผลการประเมินบัณฑิตที่มีความรู้ และประยุกต์ใช้หลักพุทธธรรม	วิทยาลัยสงฆ์พุทธปัญญาศรีทวารวดี
๑๙๑ โครงการฝึกอบรมเพื่อเสริมสร้างคุณลักษณะและทักษะการทำงาน		๑.๑.๓ ระดับคะแนนความพึงพอใจของผู้ใช้บัณฑิตต่อคุณภาพตามกรอบมาตรฐานคุณวุฒิระดับอุดมศึกษาแห่งชาติ ๑.๑.๔ ระดับผลการประเมินบัณฑิตที่มีความรู้ และประยุกต์ใช้หลักพุทธธรรม	วิทยาลัยสงฆ์พุทธปัญญาศรีทวารวดี

ยุทธศาสตร์ที่ ๑

จัดการศึกษา พัฒนาบัณฑิตให้มีสติปัญญาและคุณธรรม

เป้าประสงค์ที่ ๑

บัณฑิตมีคุณลักษณะทางสติปัญญาและคุณธรรม

โครงการ/กิจกรรม	กลยุทธ์มหาวิทยาลัย	ตัวชี้วัด	*หมายเหตุ (ส่วนงาน)
๑๙๒ โครงการพัฒนาทักษะการเรียนรู้สำหรับการเตรียมความพร้อมก่อนฝึกประสบการณ์วิชาชีพทางรัฐประศาสนศาสตร์	๑.๑.๒ ส่งเสริม สนับสนุนให้ส่วนงานจัดการศึกษาคำเนินการพัฒนาบัณฑิตให้มีสติปัญญาและคุณธรรม	๑.๑.๓ ระดับคะแนนความพึงพอใจของผู้ใช้บัณฑิตต่อคุณภาพตามกรอบมาตรฐานคุณวุฒิระดับอุดมศึกษาแห่งชาติ ๑.๑.๔ ระดับผลการประเมินบัณฑิตที่มีความรู้ และประยุกต์ใช้หลักพุทธธรรม	วิทยาลัยสงฆ์พุทธปัญญาศรีทวารวดี
๑๙๓ โครงการตรวจเยี่ยมนิสิตปฏิบัติศาสนกิจและบริการสังคม		๑.๑.๔ ระดับผลการประเมินบัณฑิตที่มีความรู้ และประยุกต์ใช้หลักพุทธธรรม	วิทยาเขตนครราชสีมา
๑๙๔ โครงการทัศนศึกษาเพื่อฝึกประสบการณ์นอกสถานที่		๑.๑.๓ ระดับคะแนนความพึงพอใจของผู้ใช้บัณฑิตต่อคุณภาพตามกรอบมาตรฐานคุณวุฒิระดับอุดมศึกษาแห่งชาติ ๑.๑.๔ ระดับผลการประเมินบัณฑิตที่มีความรู้ และประยุกต์ใช้หลักพุทธธรรม	วิทยาลัยสงฆ์พุทธปัญญาศรีทวารวดี
๑๙๕ โครงการส่งเสริมและพัฒนาศักยภาพด้านทักษะการเรียนรู้ในศตวรรษที่ ๒๑		๑.๑.๔ ระดับผลการประเมินบัณฑิตที่มีความรู้ และประยุกต์ใช้หลักพุทธธรรม	วิทยาเขตนครราชสีมา

ยุทธศาสตร์ที่ ๑

จัดการศึกษา พัฒนาบัณฑิตให้มีสติปัญญาและคุณธรรม

เป้าประสงค์ที่ ๑

บัณฑิตมีคุณลักษณะทางสติปัญญาและคุณธรรม

โครงการ/กิจกรรม	กลยุทธ์มหาวิทยาลัย	ตัวชี้วัด	*หมายเหตุ (ส่วนงาน)
๑๙๖ โครงการส่งเสริมการเรียนรู้ระดับบัณฑิตศึกษาและทัศนศึกษางานต่างประเทศ	๑.๑.๑ ส่งเสริม สนับสนุนให้นิสิตมีส่วนร่วมในการจัดกิจกรรมกับเครือข่ายในประเทศและต่างประเทศ	๑.๑.๓ ระดับคะแนนความพึงพอใจของผู้ใช้บัณฑิตต่อคุณภาพตามกรอบมาตรฐานคุณวุฒิระดับอุดมศึกษาแห่งชาติ ๑.๑.๔ ระดับผลการประเมินบัณฑิตที่มีความรู้ และประยุกต์ใช้หลักพุทธธรรม	วิทยาลัยสงฆ์พุทธปัญญาศรีทวารวดี
๑๙๗ โครงการพัฒนานิสิตในศตวรรษที่ ๒๑	๑.๑.๒ ส่งเสริม สนับสนุนให้ส่วนงานจัดการศึกษาดำเนินการพัฒนาบัณฑิตให้มีสติปัญญาและคุณธรรม	๑.๑.๑ จำนวนนิสิตที่ได้รับการยกย่องหรือได้รับรางวัลระดับชาติหรือนานาชาติ	วิทยาลัยสงฆ์ปัตตานี

ยุทธศาสตร์ที่ ๑

จัดการศึกษา พัฒนาบัณฑิตให้มีสติปัญญาและคุณธรรม

เป้าประสงค์ที่ ๑

บัณฑิตมีคุณลักษณะทางสติปัญญาและคุณธรรม

โครงการ/กิจกรรม	กลยุทธ์มหาวิทยาลัย	ตัวชี้วัด	*หมายเหตุ (ส่วนงาน)
๑๙๘ โครงการอาคันตุกะวิชาการ	๑.๑.๒ ส่งเสริม สนับสนุนให้ส่วนงานจัดการศึกษาดำเนินการพัฒนาบัณฑิตให้มีสติปัญญาและคุณธรรม	๑.๑.๒ คะแนนเฉลี่ยการประเมินคุณลักษณะทางสติปัญญาและคุณธรรมตามทิมมหาวิทยาลัยกำหนด ๑.๑.๓ ระดับคะแนนความพึงพอใจของผู้ใช้บัณฑิตต่อคุณภาพตามกรอบมาตรฐานคุณวุฒิระดับอุดมศึกษาแห่งชาติ ๑.๑.๔ ระดับผลการประเมินบัณฑิตที่มีความรู้ และประยุกต์ใช้หลักพุทธธรรม	วิทยาลัยสงฆ์พุทธปัญญาศรีทวารวดี
๑๙๙ โครงการพัฒนานิสิต		๑.๑.๔ ระดับผลการประเมินบัณฑิตที่มีความรู้ และประยุกต์ใช้หลักพุทธธรรม	วิทยาเขตนครราชสีมา
๒๐๐ โครงการอุดหนุน/การพัฒนากิจกรรมวิทยาลัยสงฆ์ขอนแก่น		๑.๑.๔ ระดับผลการประเมินบัณฑิตที่มีความรู้ และประยุกต์ใช้หลักพุทธธรรม	วิทยาเขตขอนแก่น

ยุทธศาสตร์ที่ ๑

จัดการศึกษา พัฒนาบัณฑิตให้มีสติปัญญาและคุณธรรม

เป้าประสงค์ที่ ๑

บัณฑิตมีคุณลักษณะทางสติปัญญาและคุณธรรม

โครงการ/กิจกรรม	กลยุทธ์มหาวิทยาลัย	ตัวชี้วัด	*หมายเหตุ (ส่วนงาน)
๒๐๑ โครงการขับเคลื่อนโดยหลักสูตร	๑.๑.๑ ส่งเสริม สนับสนุนให้นิสิตมีส่วนร่วมในการจัดกิจกรรมกับเครือข่ายในประเทศและต่างประเทศ ๑.๑.๒ ส่งเสริม สนับสนุนให้ส่วนงานจัดการศึกษาดำเนินการพัฒนาบัณฑิตให้มีสติปัญญาและคุณธรรม	๑.๑.๔ ระดับผลการประเมินบัณฑิตที่มีความรู้ และประยุกต์ใช้หลักพุทธธรรม	วิทยาเขตขอนแก่น
๒๐๒ โครงการฝึกปฏิบัติวิปัสสนากัมมัฏฐานนิสิต (ปฏิบัติธรรมเฉลิมพระเกียรติ)	๑.๑.๒ ส่งเสริม สนับสนุนให้ส่วนงานจัดการศึกษาดำเนินการพัฒนาบัณฑิตให้มีสติปัญญาและคุณธรรม	๑.๑.๒ คะแนนเฉลี่ยการประเมินคุณลักษณะทางสติปัญญาและคุณธรรมตามที่มหาวิทยาลัยกำหนด	วิทยาเขตขอนแก่น
๒๐๓ โครงการส่งเสริมการพัฒนาศักยภาพนิสิตตามทักษะแห่งศตวรรษที่ ๒๑ (ทุกหลักสูตร)		๑.๑.๓ ระดับคะแนนความพึงพอใจของผู้ใช้บัณฑิตต่อคุณภาพตามกรอบมาตรฐานคุณวุฒิระดับอุดมศึกษาแห่งชาติ	วิทยาเขตขอนแก่น
๒๐๔ โครงการศูนย์ฝึกประสบการณ์วิชาชีพครู	๑.๑.๑ ส่งเสริม สนับสนุนให้นิสิตมีส่วนร่วมในการจัดกิจกรรมกับเครือข่ายในประเทศและต่างประเทศ	๑.๑.๔ ระดับผลการประเมินบัณฑิตที่มีความรู้ และประยุกต์ใช้หลักพุทธธรรม	วิทยาเขตขอนแก่น

ยุทธศาสตร์ที่ ๑

จัดการศึกษา พัฒนาบัณฑิตให้มีสติปัญญาและคุณธรรม

เป้าประสงค์ที่ ๑

บัณฑิตมีคุณลักษณะทางสติปัญญาและคุณธรรม

โครงการ/กิจกรรม	กลยุทธ์มหาวิทยาลัย	ตัวชี้วัด	*หมายเหตุ (ส่วนงาน)
๒๐๕ โครงการนิเทศนิสิตฝึกปฏิบัติการสอนในสถานศึกษา	๑.๑.๑ ส่งเสริม สนับสนุนให้นิสิตมีส่วนร่วมในการจัดกิจกรรมกับเครือข่ายในประเทศและต่างประเทศ	๑.๑.๔ ระดับผลการประเมินบัณฑิตที่มีความรู้ และประยุกต์ใช้หลักพุทธธรรม	วิทยาเขตขอนแก่น
๒๐๖ โครงการ OPEN HOUSE MCU.KK สร้างเครือข่าย สร้างนวัตกรรม	๑.๑.๑ ส่งเสริม สนับสนุนให้นิสิตมีส่วนร่วมในการจัดกิจกรรมกับเครือข่ายในประเทศและต่างประเทศ ๑.๑.๒ ส่งเสริม สนับสนุนให้ส่วนงานจัดการศึกษาดำเนินการพัฒนาบัณฑิตให้มีสติปัญญาและคุณธรรม	๑.๑.๒ คะแนนเฉลี่ยการประเมินคุณลักษณะทางสติปัญญาและคุณธรรมตามที่มหาวิทยาลัยกำหนด	วิทยาเขตขอนแก่น
๒๐๗ โครงการส่งเสริมและพัฒนากองทุนเงินให้กู้ยืมเพื่อการศึกษา (กยศ.)	๑.๑.๒ ส่งเสริม สนับสนุนให้ส่วนงานจัดการศึกษาดำเนินการพัฒนาบัณฑิตให้มีสติปัญญาและคุณธรรม	๑.๑.๓ ระดับคะแนนความพึงพอใจของผู้ใช้บัณฑิตต่อคุณภาพตามกรอบมาตรฐานคุณวุฒิระดับอุดมศึกษาแห่งชาติ	วิทยาเขตขอนแก่น

ยุทธศาสตร์ที่ ๑

จัดการศึกษา พัฒนาบัณฑิตให้มีสติปัญญาและคุณธรรม

เป้าประสงค์ที่ ๑

บัณฑิตมีคุณลักษณะทางสติปัญญาและคุณธรรม

โครงการ/กิจกรรม	กลยุทธ์มหาวิทยาลัย	ตัวชี้วัด	*หมายเหตุ (ส่วนงาน)
๒๐๘ โครงการปฏิบัติวิปัสณากรรมฐานนิสิต	๑.๑.๒ ส่งเสริม สนับสนุนให้ส่วนงานจัดการศึกษาดำเนินการพัฒนาบัณฑิตให้มีสติปัญญาและคุณธรรม	๑.๑.๒ คะแนนเฉลี่ยการประเมินคุณลักษณะทางสติปัญญาและคุณธรรมตามที่มหาวิทยาลัยกำหนด ๑.๑.๔ ระดับผลการประเมินบัณฑิตที่มีความรู้ และประยุกต์ใช้หลักพุทธธรรม	วิทยาลัยสงฆ์ศรีสะเกษ

ยุทธศาสตร์ที่ ๑

จัดการศึกษา พัฒนาบัณฑิตให้มีสติปัญญาและคุณธรรม

เป้าประสงค์ที่ ๑

บัณฑิตมีคุณลักษณะทางสติปัญญาและคุณธรรม

โครงการ/กิจกรรม	กลยุทธ์มหาวิทยาลัย	ตัวชี้วัด	*หมายเหตุ (ส่วนงาน)
๒๐๙ โครงการปัจฉิมนิเทศ	๑.๑.๑ ส่งเสริม สนับสนุนให้นิสิตมีส่วนร่วมในการจัดกิจกรรมกับเครือข่ายในประเทศและต่างประเทศ ๑.๑.๒ ส่งเสริม สนับสนุนให้ส่วนงานจัดการศึกษาดำเนินการพัฒนาบัณฑิตให้มีสติปัญญาและคุณธรรม	๑.๑.๑ จำนวนนิสิตที่ได้รับการยกย่องหรือได้รับรางวัลระดับชาติหรือนานาชาติ ๑.๑.๒ คะแนนเฉลี่ยการประเมินคุณลักษณะทางสติปัญญาและคุณธรรมตามที่มหาวิทยาลัยกำหนด ๑.๑.๓ ระดับคะแนนความพึงพอใจของผู้ใช้บัณฑิตต่อคุณภาพตามกรอบมาตรฐานคุณวุฒิระดับอุดมศึกษาแห่งชาติ ๑.๑.๔ ระดับผลการประเมินบัณฑิตที่มีความรู้ และประยุกต์ใช้หลักพุทธธรรม	คณะสังคมศาสตร์ หลักสูตรปรัชญาดุษฎีบัณฑิต สาขาวิชารัฐศาสตร์

ยุทธศาสตร์ที่ ๑

จัดการศึกษา พัฒนาบัณฑิตให้มีสติปัญญาและคุณธรรม

เป้าประสงค์ที่ ๑

บัณฑิตมีคุณลักษณะทางสติปัญญาและคุณธรรม

โครงการ/กิจกรรม	กลยุทธ์มหาวิทยาลัย	ตัวชี้วัด	*หมายเหตุ (ส่วนงาน)
๒๑๐ โครงการซ่อมรับปริญญาและแสดงความยินดีกับบัณฑิต	๑.๑.๒ ส่งเสริม สนับสนุนให้ส่วนงานจัดการศึกษาดำเนินการพัฒนาบัณฑิตให้มีสติปัญญาและคุณธรรม	๑.๑.๓ ระดับคะแนนความพึงพอใจของผู้ใช้บัณฑิตต่อคุณภาพตามกรอบมาตรฐานคุณวุฒิระดับอุดมศึกษาแห่งชาติ ๑.๑.๔ ระดับผลการประเมินบัณฑิตที่มีความรู้ และประยุกต์ใช้หลักพุทธธรรม	วิทยาลัยสงฆ์ศรีสะเกษ
๒๑๑ โครงการอุดหนุนการพัฒนาบัณฑิตศึกษาวิทยาลัยสงฆ์ขอนแก่น	๑.๑.๑ ส่งเสริม สนับสนุนให้นิสิตมีส่วนร่วมในการจัดกิจกรรมกับเครือข่ายในประเทศและต่างประเทศ ๑.๑.๒ ส่งเสริม สนับสนุนให้ส่วนงานจัดการศึกษาดำเนินการพัฒนาบัณฑิตให้มีสติปัญญาและคุณธรรม	๑.๑.๑ จำนวนนิสิตที่ได้รับการยกย่องหรือได้รับรางวัลระดับชาติหรือนานาชาติ ๑.๑.๒ คะแนนเฉลี่ยการประเมินคุณลักษณะทางสติปัญญาและคุณธรรมตามที่มหาวิทยาลัยกำหนด ๑.๑.๓ ระดับคะแนนความพึงพอใจของผู้ใช้บัณฑิตต่อคุณภาพตามกรอบมาตรฐานคุณวุฒิระดับอุดมศึกษาแห่งชาติ	วิทยาเขตขอนแก่น

ยุทธศาสตร์ที่ ๑

จัดการศึกษา พัฒนาบัณฑิตให้มีสติปัญญาและคุณธรรม

เป้าประสงค์ที่ ๑

บัณฑิตมีคุณลักษณะทางสติปัญญาและคุณธรรม

โครงการ/กิจกรรม	กลยุทธ์มหาวิทยาลัย	ตัวชี้วัด	*หมายเหตุ (ส่วนงาน)
๒๑๒ โครงการศึกษาดูงานด้านพระพุทธศาสนา นิสิตระดับปริญญาตรี	๑.๑.๒ ส่งเสริม สนับสนุนให้ส่วนงานจัดการศึกษาดำเนินการพัฒนาบัณฑิตให้มีสติปัญญาและคุณธรรม	๑.๑.๒ คะแนนเฉลี่ยการประเมินคุณลักษณะทางสติปัญญาและคุณธรรมตามที่มหาวิทยาลัยกำหนด ๑.๑.๓ ระดับคะแนนความพึงพอใจของผู้ใช้บัณฑิตต่อคุณภาพตามกรอบมาตรฐานคุณวุฒิระดับอุดมศึกษาแห่งชาติ ๑.๑.๔ ระดับผลการประเมินบัณฑิตที่มีความรู้ และประยุกต์ใช้หลักพุทธธรรม	วิทยาลัยสงฆ์ศรีสะเกษ
๒๑๓ โครงการปฐมนิเทศนิสิตใหม่ ปีการศึกษา ๒๕๖๘		๑.๑.๒ คะแนนเฉลี่ยการประเมินคุณลักษณะทางสติปัญญาและคุณธรรมตามที่มหาวิทยาลัยกำหนด	วิทยาลัยสงฆ์จันทบุรี
๒๑๔ โครงการปฏิบัติวิปัสสนากัมมัฏฐาน	๑.๑.๑ ส่งเสริม สนับสนุนให้นิสิตมีส่วนร่วมในการจัดกิจกรรมกับเครือข่ายในประเทศและต่างประเทศ	๑.๑.๔ ระดับผลการประเมินบัณฑิตที่มีความรู้ และประยุกต์ใช้หลักพุทธธรรม	วิทยาลัยสงฆ์จันทบุรี

ยุทธศาสตร์ที่ ๑

จัดการศึกษา พัฒนาบัณฑิตให้มีสติปัญญาและคุณธรรม

เป้าประสงค์ที่ ๑

บัณฑิตมีคุณลักษณะทางสติปัญญาและคุณธรรม

โครงการ/กิจกรรม	กลยุทธ์มหาวิทยาลัย	ตัวชี้วัด	*หมายเหตุ (ส่วนงาน)
๒๑๕ โครงการประชาสัมพันธ์และแนะแนวการศึกษาต่อ	๑.๑.๒ ส่งเสริม สนับสนุนให้ส่วนงานจัดการศึกษาดำเนินการพัฒนาบัณฑิตให้มีสติปัญญาและคุณธรรม	๑.๑.๓ ระดับคะแนนความพึงพอใจของผู้ใช้บัณฑิตต่อคุณภาพตามกรอบมาตรฐานคุณวุฒิระดับอุดมศึกษาแห่งชาติ	วิทยาลัยสงฆ์ศรีสะเกษ
๒๑๖ โครงการพัฒนาทักษะด้านเทคโนโลยีสารสนเทศสำหรับนิสิต		๑.๑.๒ คะแนนเฉลี่ยการประเมินคุณลักษณะทางสติปัญญาและคุณธรรมตามทิมมหาวิทยาลัยกำหนด ๑.๑.๓ ระดับคะแนนความพึงพอใจของผู้ใช้บัณฑิตต่อคุณภาพตามกรอบมาตรฐานคุณวุฒิระดับอุดมศึกษาแห่งชาติ	วิทยาลัยสงฆ์ศรีสะเกษ

ยุทธศาสตร์ที่ ๑

จัดการศึกษา พัฒนาบัณฑิตให้มีสติปัญญาและคุณธรรม

เป้าประสงค์ที่ ๑

บัณฑิตมีคุณลักษณะทางสติปัญญาและคุณธรรม

โครงการ/กิจกรรม	กลยุทธ์มหาวิทยาลัย	ตัวชี้วัด	*หมายเหตุ (ส่วนงาน)
๒๑๗ โครงการพัฒนาศักยภาพทักษะภาษาต่างประเทศสำหรับนิสิต	๑.๑.๑ ส่งเสริม สนับสนุนให้นิสิตมีส่วนร่วมในการจัดกิจกรรมกับเครือข่ายในประเทศและต่างประเทศ ๑.๑.๒ ส่งเสริม สนับสนุนให้ส่วนงานจัดการศึกษาดำเนินการพัฒนาบัณฑิตให้มีสติปัญญาและคุณธรรม	๑.๑.๑ จำนวนนิสิตที่ได้รับการยกย่องหรือได้รับรางวัลระดับชาติหรือนานาชาติ ๑.๑.๒ คะแนนเฉลี่ยการประเมินคุณลักษณะทางสติปัญญาและคุณธรรมตามที่มหาวิทยาลัยกำหนด ๑.๑.๓ ระดับคะแนนความพึงพอใจของผู้ใช้บัณฑิตต่อคุณภาพตามกรอบมาตรฐานคุณวุฒิระดับอุดมศึกษาแห่งชาติ	วิทยาลัยสงฆ์ศรีสะเกษ
๒๑๘ Road to Pub-Ad CMMCU	๑.๑.๒ ส่งเสริม สนับสนุนให้ส่วนงานจัดการศึกษาดำเนินการพัฒนาบัณฑิตให้มีสติปัญญาและคุณธรรม	๑.๑.๒ คะแนนเฉลี่ยการประเมินคุณลักษณะทางสติปัญญาและคุณธรรมตามที่มหาวิทยาลัยกำหนด	วิทยาเขตเชียงใหม่
๒๑๙ โครงการปรับปรุงภูมิทัศน์ (CSR)		๑.๑.๒ คะแนนเฉลี่ยการประเมินคุณลักษณะทางสติปัญญาและคุณธรรมตามที่มหาวิทยาลัยกำหนด	วิทยาลัยสงฆ์จันทบุรี

ยุทธศาสตร์ที่ ๑

จัดการศึกษา พัฒนาบัณฑิตให้มีสติปัญญาและคุณธรรม

เป้าประสงค์ที่ ๑

บัณฑิตมีคุณลักษณะทางสติปัญญาและคุณธรรม

โครงการ/กิจกรรม	กลยุทธ์มหาวิทยาลัย	ตัวชี้วัด	*หมายเหตุ (ส่วนงาน)
๒๒๐ อบรมบริการให้คำปรึกษาทางสังคมสงเคราะห์ (Social Work Counseling)	๑.๑.๒ ส่งเสริม สนับสนุนให้ส่วนงานจัดการศึกษาดำเนินการพัฒนาบัณฑิตให้มีสติปัญญาและคุณธรรม	๑.๑.๒ คะแนนเฉลี่ยการประเมินคุณลักษณะทางสติปัญญาและคุณธรรมตามทิมมหาวิทยาลัยกำหนด	วิทยาเขตเชียงใหม่
๒๒๑ โครงการปฏิบัติวิปัสสนากัมมัฏฐานนิต		๑.๑.๔ ระดับผลการประเมินบัณฑิตที่มีความรู้ และประยุกต์ใช้หลักพุทธธรรม	วิทยาลัยสงฆ์พิจิตร
๒๒๒ โครงการพัฒนาระบบประกันคุณภาพการศึกษา		๑.๑.๔ ระดับผลการประเมินบัณฑิตที่มีความรู้ และประยุกต์ใช้หลักพุทธธรรม	วิทยาลัยสงฆ์พิจิตร
๒๒๓ โครงการปฏิบัติวิปัสสนากัมมัฏฐานนิต		๑.๑.๒ คะแนนเฉลี่ยการประเมินคุณลักษณะทางสติปัญญาและคุณธรรมตามทิมมหาวิทยาลัยกำหนด	วิทยาลัยสงฆ์ลำพูน
๒๒๔ โครงการปฐมนิเทศ ไหว้ครู และสานสัมพันธ์นิต		๑.๑.๔ ระดับผลการประเมินบัณฑิตที่มีความรู้ และประยุกต์ใช้หลักพุทธธรรม	วิทยาลัยสงฆ์พิจิตร
๒๒๕ โครงการปฐมนิเทศนิต		๑.๑.๒ คะแนนเฉลี่ยการประเมินคุณลักษณะทางสติปัญญาและคุณธรรมตามทิมมหาวิทยาลัยกำหนด	วิทยาลัยสงฆ์ลำพูน

ยุทธศาสตร์ที่ ๑

จัดการศึกษา พัฒนาบัณฑิตให้มีสติปัญญาและคุณธรรม

เป้าประสงค์ที่ ๑

บัณฑิตมีคุณลักษณะทางสติปัญญาและคุณธรรม

โครงการ/กิจกรรม	กลยุทธ์มหาวิทยาลัย	ตัวชี้วัด	*หมายเหตุ (ส่วนงาน)
<p>๒๒๖ โครงการปฐมนิเทศการศึกษาหลักสูตรพุทธศาสตรดุษฎีบัณฑิต สาขาวิชาการจัดการเชิงพุทธ</p>	<p>๑.๑.๑ ส่งเสริม สนับสนุนให้นิสิตมีส่วนร่วมในการจัดกิจกรรมกับเครือข่ายในประเทศและต่างประเทศ</p> <p>๑.๑.๒ ส่งเสริม สนับสนุนให้ส่วนงานจัดการศึกษาคำเนินการพัฒนาบัณฑิตให้มีสติปัญญาและคุณธรรม</p>	<p>๑.๑.๑ จำนวนนิสิตที่ได้รับการยกย่องหรือได้รับรางวัลระดับชาติหรือนานาชาติ</p> <p>๑.๑.๒ คะแนนเฉลี่ยการประเมินคุณลักษณะทางสติปัญญาและคุณธรรมตามที่มหาวิทยาลัยกำหนด</p> <p>๑.๑.๓ ระดับคะแนนความพึงพอใจของผู้ใช้บัณฑิตต่อคุณภาพตามกรอบมาตรฐานคุณวุฒิระดับอุดมศึกษาแห่งชาติ</p> <p>๑.๑.๔ ระดับผลการประเมินบัณฑิตที่มีความรู้ และประยุกต์ใช้หลักพุทธธรรม</p>	<p>คณะสังคมศาสตร์ หลักสูตรพุทธศาสตรดุษฎีบัณฑิต สาขาวิชาการจัดการเชิงพุทธ</p>

ยุทธศาสตร์ที่ ๑

จัดการศึกษา พัฒนาบัณฑิตให้มีสติปัญญาและคุณธรรม

เป้าประสงค์ที่ ๑

บัณฑิตมีคุณลักษณะทางสติปัญญาและคุณธรรม

โครงการ/กิจกรรม	กลยุทธ์มหาวิทยาลัย	ตัวชี้วัด	*หมายเหตุ (ส่วนงาน)
๒๒๗ พัฒนาศักยภาพนิสิตและเสริมทักษะการเรียนรู้	๑.๑.๑ ส่งเสริม สนับสนุนให้นิสิตมีส่วนร่วมในการจัดกิจกรรมกับเครือข่ายในประเทศและต่างประเทศ ๑.๑.๒ ส่งเสริม สนับสนุนให้ส่วนงานจัดการศึกษาดำเนินการพัฒนาบัณฑิตให้มีสติปัญญาและคุณธรรม	๑.๑.๑ จำนวนนิสิตที่ได้รับการยกย่องหรือได้รับรางวัลระดับชาติหรือนานาชาติ ๑.๑.๒ คะแนนเฉลี่ยการประเมินคุณลักษณะทางสติปัญญาและคุณธรรมตามที่มหาวิทยาลัยกำหนด ๑.๑.๓ ระดับคะแนนความพึงพอใจของผู้ใช้บัณฑิตต่อคุณภาพตามกรอบมาตรฐานคุณวุฒิระดับอุดมศึกษาแห่งชาติ ๑.๑.๔ ระดับผลการประเมินบัณฑิตที่มีความรู้ และประยุกต์ใช้หลักพุทธธรรม	วิทยาเขตแพร่
๒๒๘ โครงการส่งเสริมการพัฒนาศักยภาพนิสิต	๑.๑.๒ ส่งเสริม สนับสนุนให้ส่วนงานจัดการศึกษาดำเนินการพัฒนาบัณฑิตให้มีสติปัญญาและคุณธรรม	๑.๑.๔ ระดับผลการประเมินบัณฑิตที่มีความรู้ และประยุกต์ใช้หลักพุทธธรรม	วิทยาลัยสงฆ์ลำพูน

ยุทธศาสตร์ที่ ๑

จัดการศึกษา พัฒนาบัณฑิตให้มีสติปัญญาและคุณธรรม

เป้าประสงค์ที่ ๑

บัณฑิตมีคุณลักษณะทางสติปัญญาและคุณธรรม

โครงการ/กิจกรรม	กลยุทธ์มหาวิทยาลัย	ตัวชี้วัด	*หมายเหตุ (ส่วนงาน)
๒๒๙ ปฏิบัติวิปัสสนากัมมัฏฐานนิสิต	๑.๑.๑ ส่งเสริม สนับสนุนให้นิสิตมีส่วนร่วมในการจัดกิจกรรมกับเครือข่ายในประเทศและต่างประเทศ ๑.๑.๒ ส่งเสริม สนับสนุนให้ส่วนงานจัดการศึกษาดำเนินการพัฒนาบัณฑิตให้มีสติปัญญาและคุณธรรม	๑.๑.๒ คะแนนเฉลี่ยการประเมินคุณลักษณะทางสติปัญญาและคุณธรรมตามที่มหาวิทยาลัยกำหนด ๑.๑.๓ ระดับคะแนนความพึงพอใจของผู้ใช้บัณฑิตต่อคุณภาพตามกรอบมาตรฐานคุณวุฒิระดับอุดมศึกษาแห่งชาติ ๑.๑.๔ ระดับผลการประเมินบัณฑิตที่มีความรู้ และประยุกต์ใช้หลักพุทธธรรม	วิทยาเขตแพร่
๒๓๐ โครงการสัมมนาวิชาการนิสิตปฏิบัติศาสนกิจ	๑.๑.๒ ส่งเสริม สนับสนุนให้ส่วนงานจัดการศึกษาดำเนินการพัฒนาบัณฑิตให้มีสติปัญญาและคุณธรรม	๑.๑.๔ ระดับผลการประเมินบัณฑิตที่มีความรู้ และประยุกต์ใช้หลักพุทธธรรม	วิทยาลัยสงฆ์ลำพูน

ยุทธศาสตร์ที่ ๑

จัดการศึกษา พัฒนาบัณฑิตให้มีสติปัญญาและคุณธรรม

เป้าประสงค์ที่ ๑

บัณฑิตมีคุณลักษณะทางสติปัญญาและคุณธรรม

โครงการ/กิจกรรม	กลยุทธ์มหาวิทยาลัย	ตัวชี้วัด	*หมายเหตุ (ส่วนงาน)
๒๓๑ โครงการกิจกรรมเสริมหลักสูตร	๑.๑.๑ ส่งเสริม สนับสนุนให้นิสิตมีส่วนร่วมในการจัดกิจกรรมกับเครือข่ายในประเทศและต่างประเทศ ๑.๑.๒ ส่งเสริม สนับสนุนให้ส่วนงานจัดการศึกษาดำเนินการพัฒนาบัณฑิตให้มีสติปัญญาและคุณธรรม	๑.๑.๑ จำนวนนิสิตที่ได้รับการยกย่องหรือได้รับรางวัลระดับชาติหรือนานาชาติ ๑.๑.๒ คะแนนเฉลี่ยการประเมินคุณลักษณะทางสติปัญญาและคุณธรรมตามที่มหาวิทยาลัยกำหนด ๑.๑.๓ ระดับคะแนนความพึงพอใจของผู้ใช้บัณฑิตต่อคุณภาพตามกรอบมาตรฐานคุณวุฒิระดับอุดมศึกษาแห่งชาติ ๑.๑.๔ ระดับผลการประเมินบัณฑิตที่มีความรู้ และประยุกต์ใช้หลักพุทธธรรม	วิทยาลัยสงฆ์บุรีรัมย์

ยุทธศาสตร์ที่ ๑

จัดการศึกษา พัฒนาบัณฑิตให้มีสติปัญญาและคุณธรรม

เป้าประสงค์ที่ ๑

บัณฑิตมีคุณลักษณะทางสติปัญญาและคุณธรรม

โครงการ/กิจกรรม	กลยุทธ์มหาวิทยาลัย	ตัวชี้วัด	*หมายเหตุ (ส่วนงาน)
๒๓๒ โครงการปัจฉิมนิเทศ	๑.๑.๑ ส่งเสริม สนับสนุนให้นิสิตมีส่วนร่วมในการจัดกิจกรรมกับเครือข่ายในประเทศและต่างประเทศ ๑.๑.๒ ส่งเสริม สนับสนุนให้ส่วนงานจัดการศึกษาดำเนินการพัฒนาบัณฑิตให้มีสติปัญญาและคุณธรรม	๑.๑.๑ จำนวนนิสิตที่ได้รับการยกย่องหรือได้รับรางวัลระดับชาติหรือนานาชาติ ๑.๑.๒ คะแนนเฉลี่ยการประเมินคุณลักษณะทางสติปัญญาและคุณธรรมตามที่มหาวิทยาลัยกำหนด ๑.๑.๓ ระดับคะแนนความพึงพอใจของผู้ใช้บัณฑิตต่อคุณภาพตามกรอบมาตรฐานคุณวุฒิระดับอุดมศึกษาแห่งชาติ ๑.๑.๔ ระดับผลการประเมินบัณฑิตที่มีความรู้ และประยุกต์ใช้หลักพุทธธรรม	คณะสังคมศาสตร์ หลักสูตรพุทธศาสตรดุษฎีบัณฑิต สาขาวิชาการจัดการเชิงพุทธ
๒๓๓ ส่งเสริมสนับสนุนกิจกรรมอาเซียน	๑.๑.๑ ส่งเสริม สนับสนุนให้นิสิตมีส่วนร่วมในการจัดกิจกรรมกับเครือข่ายในประเทศและต่างประเทศ	๑.๑.๑ จำนวนนิสิตที่ได้รับการยกย่องหรือได้รับรางวัลระดับชาติหรือนานาชาติ	วิทยาลัยสงฆ์ลำพูน

ยุทธศาสตร์ที่ ๑

จัดการศึกษา พัฒนาบัณฑิตให้มีสติปัญญาและคุณธรรม

เป้าประสงค์ที่ ๑

บัณฑิตมีคุณลักษณะทางสติปัญญาและคุณธรรม

โครงการ/กิจกรรม	กลยุทธ์มหาวิทยาลัย	ตัวชี้วัด	*หมายเหตุ (ส่วนงาน)
๒๓๔ โครงการประชาสัมพันธ์แนะแนวการศึกษา	๑.๑.๑ ส่งเสริม สนับสนุนให้นิสิตมีส่วนร่วมในการจัดกิจกรรมกับเครือข่ายในประเทศและต่างประเทศ ๑.๑.๒ ส่งเสริม สนับสนุนให้ส่วนงานจัดการศึกษาดำเนินการพัฒนาบัณฑิตให้มีสติปัญญาและคุณธรรม	๑.๑.๑ จำนวนนิสิตที่ได้รับการยกย่องหรือได้รับรางวัลระดับชาติหรือนานาชาติ ๑.๑.๒ คะแนนเฉลี่ยการประเมินคุณลักษณะทางสติปัญญาและคุณธรรมตามที่มหาวิทยาลัยกำหนด ๑.๑.๓ ระดับคะแนนความพึงพอใจของผู้ใช้บัณฑิตต่อคุณภาพตามกรอบมาตรฐานคุณวุฒิระดับอุดมศึกษาแห่งชาติ ๑.๑.๔ ระดับผลการประเมินบัณฑิตที่มีความรู้ และประยุกต์ใช้หลักพุทธธรรม	วิทยาลัยสงฆ์กำแพงเพชร

ยุทธศาสตร์ที่ ๑

จัดการศึกษา พัฒนาบัณฑิตให้มีสติปัญญาและคุณธรรม

เป้าประสงค์ที่ ๑

บัณฑิตมีคุณลักษณะทางสติปัญญาและคุณธรรม

โครงการ/กิจกรรม	กลยุทธ์มหาวิทยาลัย	ตัวชี้วัด	*หมายเหตุ (ส่วนงาน)
๒๓๕ โครงการปฏิบัติวิปัสสนากัมมัฏฐานเฉลิมพระเกียรติพระบาทสมเด็จพระเจ้าอยู่หัว รัชกาลที่ 10	๑.๑.๒ ส่งเสริม สนับสนุนให้ส่วนงานจัดการศึกษาดำเนินการพัฒนาบัณฑิตให้มีสติปัญญาและคุณธรรม	๑.๑.๒ คะแนนเฉลี่ยการประเมินคุณลักษณะทางสติปัญญาและคุณธรรมตามที่มหาวิทยาลัยกำหนด ๑.๑.๓ ระดับคะแนนความพึงพอใจของผู้ใช้บัณฑิตต่อคุณภาพตามกรอบมาตรฐานคุณวุฒิระดับอุดมศึกษาแห่งชาติ ๑.๑.๔ ระดับผลการประเมินบัณฑิตที่มีความรู้ และประยุกต์ใช้หลักพุทธธรรม	วิทยาลัยสงฆ์บุรีรัมย์
๒๓๖ โครงการปฏิบัติวิปัสสนากัมมัฏฐานนิสิต	๑.๑.๑ ส่งเสริม สนับสนุนให้นิสิตมีส่วนร่วมในการจัดกิจกรรมกับเครือข่ายในประเทศและต่างประเทศ ๑.๑.๒ ส่งเสริม สนับสนุนให้ส่วนงานจัดการศึกษาดำเนินการพัฒนาบัณฑิตให้มีสติปัญญาและคุณธรรม	๑.๑.๒ คะแนนเฉลี่ยการประเมินคุณลักษณะทางสติปัญญาและคุณธรรมตามที่มหาวิทยาลัยกำหนด ๑.๑.๔ ระดับผลการประเมินบัณฑิตที่มีความรู้ และประยุกต์ใช้หลักพุทธธรรม	วิทยาเขตสุรินทร์

ยุทธศาสตร์ที่ ๑

จัดการศึกษา พัฒนาบัณฑิตให้มีสติปัญญาและคุณธรรม

เป้าประสงค์ที่ ๑

บัณฑิตมีคุณลักษณะทางสติปัญญาและคุณธรรม

โครงการ/กิจกรรม	กลยุทธ์มหาวิทยาลัย	ตัวชี้วัด	*หมายเหตุ (ส่วนงาน)
๒๓๗ กิจกรรมเสริมหลักสูตร	๑.๑.๑ ส่งเสริม สนับสนุนให้นิสิตมีส่วนร่วมในการจัดกิจกรรมกับเครือข่ายในประเทศและต่างประเทศ ๑.๑.๒ ส่งเสริม สนับสนุนให้ส่วนงานจัดการศึกษาคำเนินการพัฒนาบัณฑิตให้มีสติปัญญาและคุณธรรม	๑.๑.๑ จำนวนนิสิตที่ได้รับการยกย่องหรือได้รับรางวัลระดับชาติหรือนานาชาติ ๑.๑.๒ คะแนนเฉลี่ยการประเมินคุณลักษณะทางสติปัญญาและคุณธรรมตามที่มหาวิทยาลัยกำหนด ๑.๑.๓ ระดับคะแนนความพึงพอใจของผู้ใช้บัณฑิตต่อคุณภาพตามกรอบมาตรฐานคุณวุฒิระดับอุดมศึกษาแห่งชาติ ๑.๑.๔ ระดับผลการประเมินบัณฑิตที่มีความรู้ และประยุกต์ใช้หลักพุทธธรรม	วิทยาเขตแพร่

ยุทธศาสตร์ที่ ๑

จัดการศึกษา พัฒนาบัณฑิตให้มีสติปัญญาและคุณธรรม

เป้าประสงค์ที่ ๑

บัณฑิตมีคุณลักษณะทางสติปัญญาและคุณธรรม

โครงการ/กิจกรรม	กลยุทธ์มหาวิทยาลัย	ตัวชี้วัด	*หมายเหตุ (ส่วนงาน)
๒๓๘ โครงการอบรมการบริการสารสนเทศ	๑.๑.๑ ส่งเสริม สนับสนุนให้นิสิตมีส่วนร่วมในการจัดกิจกรรมกับเครือข่ายในประเทศและต่างประเทศ ๑.๑.๒ ส่งเสริม สนับสนุนให้ส่วนงานจัดการศึกษาดำเนินการพัฒนาบัณฑิตให้มีสติปัญญาและคุณธรรม	๑.๑.๒ คะแนนเฉลี่ยการประเมินคุณลักษณะทางสติปัญญาและคุณธรรมตามที่มหาวิทยาลัยกำหนด ๑.๑.๓ ระดับคะแนนความพึงพอใจของผู้ใช้บัณฑิตต่อคุณภาพตามกรอบมาตรฐานคุณวุฒิระดับอุดมศึกษาแห่งชาติ ๑.๑.๔ ระดับผลการประเมินบัณฑิตที่มีความรู้ และประยุกต์ใช้หลักพุทธธรรม	วิทยาลัยสงฆ์บุรีรัมย์

ยุทธศาสตร์ที่ ๑

จัดการศึกษา พัฒนาบัณฑิตให้มีสติปัญญาและคุณธรรม

เป้าประสงค์ที่ ๑

บัณฑิตมีคุณลักษณะทางสติปัญญาและคุณธรรม

โครงการ/กิจกรรม	กลยุทธ์มหาวิทยาลัย	ตัวชี้วัด	*หมายเหตุ (ส่วนงาน)
๒๓๙ โครงการปฐมนิเทศและต้อนรับนิสิตใหม่	๑.๑.๑ ส่งเสริม สนับสนุนให้นิสิตมีส่วนร่วมในการจัดกิจกรรมกับเครือข่ายในประเทศและต่างประเทศ ๑.๑.๒ ส่งเสริม สนับสนุนให้ส่วนงานจัดการศึกษาดำเนินการพัฒนาบัณฑิตให้มีสติปัญญาและคุณธรรม	๑.๑.๒ คะแนนเฉลี่ยการประเมินคุณลักษณะทางสติปัญญาและคุณธรรมตามที่มหาวิทยาลัยกำหนด ๑.๑.๓ ระดับคะแนนความพึงพอใจของผู้ใช้บัณฑิตต่อคุณภาพตามกรอบมาตรฐานคุณวุฒิระดับอุดมศึกษาแห่งชาติ ๑.๑.๔ ระดับผลการประเมินบัณฑิตที่มีความรู้ และประยุกต์ใช้หลักพุทธธรรม	วิทยาลัยสงฆ์บุรีรัมย์

ยุทธศาสตร์ที่ ๑

จัดการศึกษา พัฒนาบัณฑิตให้มีสติปัญญาและคุณธรรม

เป้าประสงค์ที่ ๑

บัณฑิตมีคุณลักษณะทางสติปัญญาและคุณธรรม

โครงการ/กิจกรรม	กลยุทธ์มหาวิทยาลัย	ตัวชี้วัด	*หมายเหตุ (ส่วนงาน)
<p>๒๔๐ โครงการพัฒนาศักยภาพอาจารย์เพื่อเข้าสู่ตำแหน่งทางวิชาการ</p>	<p>๑.๑.๑ ส่งเสริม สนับสนุนให้นิสิตมีส่วนร่วมในการจัดกิจกรรมกับเครือข่ายในประเทศและต่างประเทศ</p> <p>๑.๑.๒ ส่งเสริม สนับสนุนให้ส่วนงานจัดการศึกษาดำเนินการพัฒนาบัณฑิตให้มีสติปัญญาและคุณธรรม</p>	<p>๑.๑.๑ จำนวนนิสิตที่ได้รับการยกย่องหรือได้รับรางวัลระดับชาติหรือนานาชาติ</p> <p>๑.๑.๒ คะแนนเฉลี่ยการประเมินคุณลักษณะทางสติปัญญาและคุณธรรมตามที่มหาวิทยาลัยกำหนด</p> <p>๑.๑.๓ ระดับคะแนนความพึงพอใจของผู้ใช้บัณฑิตต่อคุณภาพตามกรอบมาตรฐานคุณวุฒิระดับอุดมศึกษาแห่งชาติ</p> <p>๑.๑.๔ ระดับผลการประเมินบัณฑิตที่มีความรู้ และประยุกต์ใช้หลักพุทธธรรม</p>	<p>วิทยาลัยพระธรรมทูต</p>

ยุทธศาสตร์ที่ ๑

จัดการศึกษา พัฒนาบัณฑิตให้มีสติปัญญาและคุณธรรม

เป้าประสงค์ที่ ๑

บัณฑิตมีคุณลักษณะทางสติปัญญาและคุณธรรม

โครงการ/กิจกรรม	กลยุทธ์มหาวิทยาลัย	ตัวชี้วัด	*หมายเหตุ (ส่วนงาน)
๒๔๑ โครงการปฐมนิเทศนิสิตปริญญาโท	๑.๑.๑ ส่งเสริม สนับสนุนให้นิสิตมีส่วนร่วมในการจัดกิจกรรมกับเครือข่ายในประเทศและต่างประเทศ ๑.๑.๒ ส่งเสริม สนับสนุนให้ส่วนงานจัดการศึกษาคำเนินการพัฒนาบัณฑิตให้มีสติปัญญาและคุณธรรม	๑.๑.๑ จำนวนนิสิตที่ได้รับการยกย่องหรือได้รับรางวัลระดับชาติหรือนานาชาติ ๑.๑.๒ คะแนนเฉลี่ยการประเมินคุณลักษณะทางสติปัญญาและคุณธรรมตามที่มหาวิทยาลัยกำหนด ๑.๑.๓ ระดับคะแนนความพึงพอใจของผู้ใช้บัณฑิตต่อคุณภาพตามกรอบมาตรฐานคุณวุฒิระดับอุดมศึกษาแห่งชาติ ๑.๑.๔ ระดับผลการประเมินบัณฑิตที่มีความรู้ และประยุกต์ใช้หลักพุทธธรรม	วิทยาลัยสงฆ์บุรีรัมย์

ยุทธศาสตร์ที่ ๑

จัดการศึกษา พัฒนาบัณฑิตให้มีสติปัญญาและคุณธรรม

เป้าประสงค์ที่ ๑

บัณฑิตมีคุณลักษณะทางสติปัญญาและคุณธรรม

โครงการ/กิจกรรม	กลยุทธ์มหาวิทยาลัย	ตัวชี้วัด	*หมายเหตุ (ส่วนงาน)
๒๔๒ โครงการเตรียมความพร้อมก่อนเข้าศึกษา	๑.๑.๑ ส่งเสริม สนับสนุนให้นิสิตมีส่วนร่วมในการจัดกิจกรรมกับเครือข่ายในประเทศและต่างประเทศ ๑.๑.๒ ส่งเสริม สนับสนุนให้ส่วนงานจัดการศึกษาดำเนินการพัฒนาบัณฑิตให้มีสติปัญญาและคุณธรรม	๑.๑.๒ คะแนนเฉลี่ยการประเมินคุณลักษณะทางสติปัญญาและคุณธรรมตามที่มหาวิทยาลัยกำหนด ๑.๑.๓ ระดับคะแนนความพึงพอใจของผู้ใช้บัณฑิตต่อคุณภาพตามกรอบมาตรฐานคุณวุฒิระดับอุดมศึกษาแห่งชาติ ๑.๑.๔ ระดับผลการประเมินบัณฑิตที่มีความรู้ และประยุกต์ใช้หลักพุทธธรรม	วิทยาลัยสงฆ์บุรีรัมย์
๒๔๓ ฝึกประสบการณ์ในสถานศึกษา	๑.๑.๒ ส่งเสริม สนับสนุนให้ส่วนงานจัดการศึกษาดำเนินการพัฒนาบัณฑิตให้มีสติปัญญาและคุณธรรม	๑.๑.๒ คะแนนเฉลี่ยการประเมินคุณลักษณะทางสติปัญญาและคุณธรรมตามที่มหาวิทยาลัยกำหนด ๑.๑.๓ ระดับคะแนนความพึงพอใจของผู้ใช้บัณฑิตต่อคุณภาพตามกรอบมาตรฐานคุณวุฒิระดับอุดมศึกษาแห่งชาติ	วิทยาเขตแพร่

ยุทธศาสตร์ที่ ๑

จัดการศึกษา พัฒนาบัณฑิตให้มีสติปัญญาและคุณธรรม

เป้าประสงค์ที่ ๑

บัณฑิตมีคุณลักษณะทางสติปัญญาและคุณธรรม

โครงการ/กิจกรรม	กลยุทธ์มหาวิทยาลัย	ตัวชี้วัด	*หมายเหตุ (ส่วนงาน)
๒๔๔ โครงการจัดทำสื่อประชาสัมพันธ์และการแนะแนวการศึกษา	๑.๑.๑ ส่งเสริม สนับสนุนให้นิสิตมีส่วนร่วมในการจัดกิจกรรมกับเครือข่ายในประเทศและต่างประเทศ	๑.๑.๒ คะแนนเฉลี่ยการประเมินคุณลักษณะทางสติปัญญาและคุณธรรมตามที่มีมหาวิทยาลัยกำหนด ๑.๑.๓ ระดับคะแนนความพึงพอใจของผู้ใช้บัณฑิตต่อคุณภาพตามกรอบมาตรฐานคุณวุฒิระดับอุดมศึกษาแห่งชาติ	วิทยาลัยสงฆ์บุรีรัมย์

ยุทธศาสตร์ที่ ๑

จัดการศึกษา พัฒนาบัณฑิตให้มีสติปัญญาและคุณธรรม

เป้าประสงค์ที่ ๑

บัณฑิตมีคุณลักษณะทางสติปัญญาและคุณธรรม

โครงการ/กิจกรรม	กลยุทธ์มหาวิทยาลัย	ตัวชี้วัด	*หมายเหตุ (ส่วนงาน)
๒๔๕ โครงการประเมินคุณภาพการศึกษา	๑.๑.๑ ส่งเสริม สนับสนุนให้นิสิตมีส่วนร่วมในการจัดกิจกรรมกับเครือข่ายในประเทศและต่างประเทศ ๑.๑.๒ ส่งเสริม สนับสนุนให้ส่วนงานจัดการศึกษาคำเนินการพัฒนาบัณฑิตให้มีสติปัญญาและคุณธรรม	๑.๑.๑ จำนวนนิสิตที่ได้รับการยกย่องหรือได้รับรางวัลระดับชาติหรือนานาชาติ ๑.๑.๒ คะแนนเฉลี่ยการประเมินคุณลักษณะทางสติปัญญาและคุณธรรมตามที่มหาวิทยาลัยกำหนด ๑.๑.๓ ระดับคะแนนความพึงพอใจของผู้ใช้บัณฑิตต่อคุณภาพตามกรอบมาตรฐานคุณวุฒิระดับอุดมศึกษาแห่งชาติ ๑.๑.๔ ระดับผลการประเมินบัณฑิตที่มีความรู้ และประยุกต์ใช้หลักพุทธธรรม	วิทยาลัยสงฆ์บุรีรัมย์

ยุทธศาสตร์ที่ ๑

จัดการศึกษา พัฒนาบัณฑิตให้มีสติปัญญาและคุณธรรม

เป้าประสงค์ที่ ๑

บัณฑิตมีคุณลักษณะทางสติปัญญาและคุณธรรม

โครงการ/กิจกรรม	กลยุทธ์มหาวิทยาลัย	ตัวชี้วัด	*หมายเหตุ (ส่วนงาน)
๒๔๖ โครงการส่งเสริมสุขภาพและศักยภาพการปฏิบัติงานของบุคลากรฝ่ายคฤหัสถ์	๑.๑.๑ ส่งเสริม สนับสนุนให้นิสิตมีส่วนร่วมในการจัดกิจกรรมกับเครือข่ายในประเทศและต่างประเทศ	๑.๑.๑ จำนวนนิสิตที่ได้รับการยกย่องหรือได้รับรางวัลระดับชาติหรือนานาชาติ ๑.๑.๓ ระดับคะแนนความพึงพอใจของผู้ใช้บัณฑิตต่อคุณภาพตามกรอบมาตรฐานคุณวุฒิระดับอุดมศึกษาแห่งชาติ	วิทยาลัยสงฆ์บุรีรัมย์
๒๔๗ โครงการกิจกรรมเสริมหลักสูตร	๑.๑.๒ ส่งเสริม สนับสนุนให้ส่วนงานจัดการศึกษาดำเนินการพัฒนาบัณฑิตให้มีสติปัญญาและคุณธรรม	๑.๑.๒ คะแนนเฉลี่ยการประเมินคุณลักษณะทางสติปัญญาและคุณธรรมตามที่มหาวิทยาลัยกำหนด	วิทยาลัยสงฆ์ลำพูน
๒๔๘ โครงการส่งเสริมสนับสนุนกีฬาสัมพันธ์บุคลากรและนิสิต		๑.๑.๓ ระดับคะแนนความพึงพอใจของผู้ใช้บัณฑิตต่อคุณภาพตามกรอบมาตรฐานคุณวุฒิระดับอุดมศึกษาแห่งชาติ	วิทยาลัยสงฆ์ลำพูน

ยุทธศาสตร์ที่ ๑

จัดการศึกษา พัฒนาบัณฑิตให้มีสติปัญญาและคุณธรรม

เป้าประสงค์ที่ ๑

บัณฑิตมีคุณลักษณะทางสติปัญญาและคุณธรรม

โครงการ/กิจกรรม	กลยุทธ์มหาวิทยาลัย	ตัวชี้วัด	*หมายเหตุ (ส่วนงาน)
๒๔๙ โครงการประชาสัมพันธ์แนะแนวหลักสูตร ประจำปีการศึกษา 2568	๑.๑.๒ ส่งเสริม สนับสนุนให้ส่วนงานจัดการศึกษาดำเนินการพัฒนาบัณฑิตให้มีสติปัญญาและคุณธรรม	๑.๑.๑ จำนวนนิสิตที่ได้รับการยกย่องหรือได้รับรางวัลระดับชาติหรือนานาชาติ	วิทยาลัยสงฆ์พิจิตร
๒๕๐ โครงการเตรียมความพร้อมก่อนเข้าศึกษาต่อก้าวสู่ศตวรรษที่ 21 ประจำปีการศึกษา 2568		๑.๑.๔ ระดับผลการประเมินบัณฑิตที่มีความรู้ และประยุกต์ใช้หลักพุทธธรรม	วิทยาลัยสงฆ์พิจิตร
๒๕๑ โครงการเตรียมความพร้อมนิสิตก่อนเข้าศึกษา	๑.๑.๑ ส่งเสริม สนับสนุนให้นิสิตมีส่วนร่วมในการจัดกิจกรรมกับเครือข่ายในประเทศและต่างประเทศ	๑.๑.๒ คะแนนเฉลี่ยการประเมินคุณลักษณะทางสติปัญญาและคุณธรรมตามที่มหาวิทยาลัยกำหนด	วิทยาเขตสุรินทร์
	๑.๑.๒ ส่งเสริม สนับสนุนให้ส่วนงานจัดการศึกษาดำเนินการพัฒนาบัณฑิตให้มีสติปัญญาและคุณธรรม	๑.๑.๔ ระดับผลการประเมินบัณฑิตที่มีความรู้ และประยุกต์ใช้หลักพุทธธรรม	
๒๕๒ โครงการปัจฉิมนิเทศนิสิต เตรียมพร้อมสู่ความเป็นบัณฑิต ประจำปีการศึกษา 2567	๑.๑.๒ ส่งเสริม สนับสนุนให้ส่วนงานจัดการศึกษาดำเนินการพัฒนาบัณฑิตให้มีสติปัญญาและคุณธรรม	๑.๑.๑ จำนวนนิสิตที่ได้รับการยกย่องหรือได้รับรางวัลระดับชาติหรือนานาชาติ	วิทยาลัยสงฆ์พิจิตร

ยุทธศาสตร์ที่ ๑

จัดการศึกษา พัฒนาบัณฑิตให้มีสติปัญญาและคุณธรรม

เป้าประสงค์ที่ ๑

บัณฑิตมีคุณลักษณะทางสติปัญญาและคุณธรรม

โครงการ/กิจกรรม	กลยุทธ์มหาวิทยาลัย	ตัวชี้วัด	*หมายเหตุ (ส่วนงาน)
๒๕๓ โครงการวันไหว้ครู	๑.๑.๑ ส่งเสริม สนับสนุนให้นิสิตมีส่วนร่วมในการจัดกิจกรรมกับเครือข่ายในประเทศและต่างประเทศ ๑.๑.๒ ส่งเสริม สนับสนุนให้ส่วนงานจัดการศึกษาดำเนินการพัฒนาบัณฑิตให้มีสติปัญญาและคุณธรรม	๑.๑.๒ คะแนนเฉลี่ยการประเมินคุณลักษณะทางสติปัญญาและคุณธรรมตามที่มหาวิทยาลัยกำหนด ๑.๑.๔ ระดับผลการประเมินบัณฑิตที่มีความรู้ และประยุกต์ใช้หลักพุทธธรรม	วิทยาเขตสุรินทร์
๒๕๔ โครงการเตรียมความพร้อมนิสิตก่อนสอบ คณะกรรมการข้าราชการพลเรือน (ก.พ.)	๑.๑.๒ ส่งเสริม สนับสนุนให้ส่วนงานจัดการศึกษาดำเนินการพัฒนาบัณฑิตให้มีสติปัญญาและคุณธรรม	๑.๑.๒ คะแนนเฉลี่ยการประเมินคุณลักษณะทางสติปัญญาและคุณธรรมตามที่มหาวิทยาลัยกำหนด	วิทยาลัยสงฆ์พิจิตร

ยุทธศาสตร์ที่ ๑

จัดการศึกษา พัฒนาบัณฑิตให้มีสติปัญญาและคุณธรรม

เป้าประสงค์ที่ ๑

บัณฑิตมีคุณลักษณะทางสติปัญญาและคุณธรรม

โครงการ/กิจกรรม	กลยุทธ์มหาวิทยาลัย	ตัวชี้วัด	*หมายเหตุ (ส่วนงาน)
๒๕๕ โครงการส่งเสริมการเรียนรู้ในศตวรรษที่ 21	๑.๑.๑ ส่งเสริม สนับสนุนให้นิสิตมีส่วนร่วมในการจัดกิจกรรมกับเครือข่ายในประเทศและต่างประเทศ ๑.๑.๒ ส่งเสริม สนับสนุนให้ส่วนงานจัดการศึกษาดำเนินการพัฒนาบัณฑิตให้มีสติปัญญาและคุณธรรม	๑.๑.๑ จำนวนนิสิตที่ได้รับการยกย่องหรือได้รับรางวัลระดับชาติหรือนานาชาติ ๑.๑.๒ คะแนนเฉลี่ยการประเมินคุณลักษณะทางสติปัญญาและคุณธรรมตามที่มหาวิทยาลัยกำหนด ๑.๑.๓ ระดับคะแนนความพึงพอใจของผู้ใช้บัณฑิตต่อคุณภาพตามกรอบมาตรฐานคุณวุฒิระดับอุดมศึกษาแห่งชาติ ๑.๑.๔ ระดับผลการประเมินบัณฑิตที่มีความรู้ และประยุกต์ใช้หลักพุทธธรรม	วิทยาลัยสงฆ์กาญจนบุรี ศรีไพบูลย์
๒๕๖ โครงการปฐมนิเทศนิสิตใหม่	๑.๑.๒ ส่งเสริม สนับสนุนให้ส่วนงานจัดการศึกษาดำเนินการพัฒนาบัณฑิตให้มีสติปัญญาและคุณธรรม	๑.๑.๓ ระดับคะแนนความพึงพอใจของผู้ใช้บัณฑิตต่อคุณภาพตามกรอบมาตรฐานคุณวุฒิระดับอุดมศึกษาแห่งชาติ	วิทยาเขตสุรินทร์

ยุทธศาสตร์ที่ ๑

จัดการศึกษา พัฒนาบัณฑิตให้มีสติปัญญาและคุณธรรม

เป้าประสงค์ที่ ๑

บัณฑิตมีคุณลักษณะทางสติปัญญาและคุณธรรม

โครงการ/กิจกรรม	กลยุทธ์มหาวิทยาลัย	ตัวชี้วัด	*หมายเหตุ (ส่วนงาน)
๒๕๗ โครงการปฏิบัติวิปัสสนากัมมัฏฐาน	๑.๑.๑ ส่งเสริม สนับสนุนให้นักศึกษามีส่วนร่วมในการจัดกิจกรรมกับเครือข่ายในประเทศและต่างประเทศ ๑.๑.๒ ส่งเสริม สนับสนุนให้ส่วนงานจัดการศึกษาดำเนินการพัฒนาบัณฑิตให้มีสติปัญญาและคุณธรรม	๑.๑.๑ จำนวนนิสิตที่ได้รับการยกย่องหรือได้รับรางวัลระดับชาติหรือนานาชาติ ๑.๑.๒ คะแนนเฉลี่ยการประเมินคุณลักษณะทางสติปัญญาและคุณธรรมตามที่มหาวิทยาลัยกำหนด ๑.๑.๓ ระดับคะแนนความพึงพอใจของผู้ใช้บัณฑิตต่อคุณภาพตามกรอบมาตรฐานคุณวุฒิระดับอุดมศึกษาแห่งชาติ ๑.๑.๔ ระดับผลการประเมินบัณฑิตที่มีความรู้ และประยุกต์ใช้หลักพุทธธรรม	วิทยาลัยสงฆ์กาญจนบุรี ศรีไพบุลย์
๒๕๘ โครงการส่งเสริมศักยภาพศิษย์เก่า	๑.๑.๒ ส่งเสริม สนับสนุนให้ส่วนงานจัดการศึกษาดำเนินการพัฒนาบัณฑิตให้มีสติปัญญาและคุณธรรม	๑.๑.๔ ระดับผลการประเมินบัณฑิตที่มีความรู้ และประยุกต์ใช้หลักพุทธธรรม	วิทยาลัยสงฆ์ลำพูน

ยุทธศาสตร์ที่ ๑

จัดการศึกษา พัฒนาบัณฑิตให้มีสติปัญญาและคุณธรรม

เป้าประสงค์ที่ ๑

บัณฑิตมีคุณลักษณะทางสติปัญญาและคุณธรรม

โครงการ/กิจกรรม	กลยุทธ์มหาวิทยาลัย	ตัวชี้วัด	*หมายเหตุ (ส่วนงาน)
๒๕๙ โครงการเสริมความเป็นครูแก่นิสิต	๑.๑.๑ ส่งเสริม สนับสนุนให้นิสิตมีส่วนร่วมในการจัดกิจกรรมกับเครือข่ายในประเทศและต่างประเทศ ๑.๑.๒ ส่งเสริม สนับสนุนให้ส่วนงานจัดการศึกษาดำเนินการพัฒนาบัณฑิตให้มีสติปัญญาและคุณธรรม	๑.๑.๒ คะแนนเฉลี่ยการประเมินคุณลักษณะทางสติปัญญาและคุณธรรมตามทิมมหาวิทยาลัยกำหนด ๑.๑.๔ ระดับผลการประเมินบัณฑิตที่มีความรู้ และประยุกต์ใช้หลักพุทธธรรม	วิทยาเขตสุรินทร์
๒๖๐ โครงการกีฬาสัมพันธ์นิสิต ประจำปีการศึกษา 2567	๑.๑.๒ ส่งเสริม สนับสนุนให้ส่วนงานจัดการศึกษาดำเนินการพัฒนาบัณฑิตให้มีสติปัญญาและคุณธรรม	๑.๑.๔ ระดับผลการประเมินบัณฑิตที่มีความรู้ และประยุกต์ใช้หลักพุทธธรรม	วิทยาลัยสงฆ์พิจิตร
๒๖๑ โครงการศึกษาดูงานนิสิตระดับปริญญาตรี		๑.๑.๔ ระดับผลการประเมินบัณฑิตที่มีความรู้ และประยุกต์ใช้หลักพุทธธรรม	วิทยาลัยสงฆ์พิจิตร
๒๖๒ โครงการพัฒนาระบบประกันคุณภาพการศึกษา ระดับหลักสูตรบัณฑิตศึกษา		๑.๑.๔ ระดับผลการประเมินบัณฑิตที่มีความรู้ และประยุกต์ใช้หลักพุทธธรรม	วิทยาลัยสงฆ์พิจิตร
๒๖๓ โครงการกิจกรรมเสริมหลักสูตรระดับปริญญาตรี		๑.๑.๔ ระดับผลการประเมินบัณฑิตที่มีความรู้ และประยุกต์ใช้หลักพุทธธรรม	วิทยาลัยสงฆ์พิจิตร

ยุทธศาสตร์ที่ ๑

จัดการศึกษา พัฒนาบัณฑิตให้มีสติปัญญาและคุณธรรม

เป้าประสงค์ที่ ๑

บัณฑิตมีคุณลักษณะทางสติปัญญาและคุณธรรม

โครงการ/กิจกรรม	กลยุทธ์มหาวิทยาลัย	ตัวชี้วัด	*หมายเหตุ (ส่วนงาน)
๒๖๔ โครงการยินดีที่รับขวัญน้อง	๑.๑.๒ ส่งเสริม สนับสนุนให้ส่วนงานจัดการศึกษาดำเนินการพัฒนาบัณฑิตให้มีสติปัญญาและคุณธรรม	๑.๑.๔ ระดับผลการประเมินบัณฑิตที่มีความรู้ และประยุกต์ใช้หลักพุทธธรรม	วิทยาลัยสงฆ์ลำพูน
๒๖๕ โครงการพัฒนาทักษะด้านเทคโนโลยีสารสนเทศสำหรับนิสิต		๑.๑.๒ คะแนนเฉลี่ยการประเมินคุณลักษณะทางสติปัญญาและคุณธรรมตามที่มหาวิทยาลัยกำหนด	วิทยาเขตสุรินทร์
๒๖๖ โครงการพัฒนาสื่อและนวัตกรรมการเรียนรู้		๑.๑.๒ คะแนนเฉลี่ยการประเมินคุณลักษณะทางสติปัญญาและคุณธรรมตามที่มหาวิทยาลัยกำหนด ๑.๑.๓ ระดับคะแนนความพึงพอใจของผู้ใช้บัณฑิตต่อคุณภาพตามกรอบมาตรฐานคุณวุฒิระดับอุดมศึกษาแห่งชาติ	วิทยาลัยสงฆ์กาญจนบุรี ศรีไพบูลย์
๒๖๗ โครงการปฐมนิเทศนิสิตปฏิบัติศาสนกิจและบริการสังคม		๑.๑.๔ ระดับผลการประเมินบัณฑิตที่มีความรู้ และประยุกต์ใช้หลักพุทธธรรม	วิทยาลัยสงฆ์พิจิตร

ยุทธศาสตร์ที่ ๑

จัดการศึกษา พัฒนาบัณฑิตให้มีสติปัญญาและคุณธรรม

เป้าประสงค์ที่ ๑

บัณฑิตมีคุณลักษณะทางสติปัญญาและคุณธรรม

โครงการ/กิจกรรม	กลยุทธ์มหาวิทยาลัย	ตัวชี้วัด	*หมายเหตุ (ส่วนงาน)
๒๖๘ โครงการส่งเสริมและสนับสนุนการสร้างพุทธรูปธรรมที่ เกิดจากความร่วมมือภาคีเครือข่าย	๑.๑.๒ ส่งเสริม สนับสนุนให้ส่วนงานจัดการ ศึกษาดำเนินการพัฒนาบัณฑิตให้มีสติ ปัญญาและคุณธรรม	๑.๑.๔ ระดับผลการประเมินบัณฑิตที่มี ความรู้ และประยุกต์ใช้หลักพุทธธรรม	วิทยาลัยสงฆ์กาญจนบุรี ศรี ไพบูลย์
๒๖๙ โครงการส่งเสริมคุณธรรมจริยธรรมการป้องกันการทุจริต สำหรับนิสิต		๑.๑.๔ ระดับผลการประเมินบัณฑิตที่มี ความรู้ และประยุกต์ใช้หลักพุทธธรรม	วิทยาลัยสงฆ์พิจิตร
๒๗๐ โครงการพัฒนาทักษะความสามารถและกิจกรรมกีฬานิสิต	๑.๑.๑ ส่งเสริม สนับสนุนให้นิสิตมีส่วนร่วม ในการจัดกิจกรรมกับเครือข่ายในประเทศ และต่างประเทศ	๑.๑.๔ ระดับผลการประเมินบัณฑิตที่มี ความรู้ และประยุกต์ใช้หลักพุทธธรรม	วิทยาเขตสุรินทร์
๒๗๑ โครงการอบรมส่งเสริมทักษะด้านเทคโนโลยีสารสนเทศแก่ นิสิต	๑.๑.๒ ส่งเสริม สนับสนุนให้ส่วนงานจัดการ ศึกษาดำเนินการพัฒนาบัณฑิตให้มีสติ ปัญญาและคุณธรรม	๑.๑.๒ คะแนนเฉลี่ยการประเมิน คุณลักษณะทางสติปัญญาและคุณธรรม ตามที่มหาวิทยาลัยกำหนด	วิทยาลัยสงฆ์กาญจนบุรี ศรี ไพบูลย์
๒๗๒ โครงการปฐมนิเทศพระสอนศีลธรรม		๑.๑.๔ ระดับผลการประเมินบัณฑิตที่มี ความรู้ และประยุกต์ใช้หลักพุทธธรรม	วิทยาลัยสงฆ์พิจิตร
๒๗๓ โครงการติดตามผลการดำเนินงานตามแผนพัฒนาวิทยาลัย		๑.๑.๔ ระดับผลการประเมินบัณฑิตที่มี ความรู้ และประยุกต์ใช้หลักพุทธธรรม	วิทยาลัยสงฆ์กาญจนบุรี ศรี ไพบูลย์

ยุทธศาสตร์ที่ ๑

จัดการศึกษา พัฒนาบัณฑิตให้มีสติปัญญาและคุณธรรม

เป้าประสงค์ที่ ๑

บัณฑิตมีคุณลักษณะทางสติปัญญาและคุณธรรม

โครงการ/กิจกรรม	กลยุทธ์มหาวิทยาลัย	ตัวชี้วัด	*หมายเหตุ (ส่วนงาน)
๒๗๔ โครงการพัฒนาและปรับปรุงหลักสูตร (มคอ.2-3-5-7)	๑.๑.๒ ส่งเสริม สนับสนุนให้ส่วนงานจัดการศึกษาดำเนินการพัฒนาบัณฑิตให้มีสติปัญญาและคุณธรรม	๑.๑.๒ คะแนนเฉลี่ยการประเมินคุณลักษณะทางสติปัญญาและคุณธรรมตามทึ่มหาวิทยาลัยกำหนด	วิทยาลัยสงฆ์กาญจนบุรี ศรีไพบูลย์
๒๗๕ โครงการอบรมพระธรรมทูตสายต่างประเทศ รุ่นที่ ๓๑	๑.๑.๑ ส่งเสริม สนับสนุนให้นิสิตมีส่วนร่วมในการจัดกิจกรรมกับเครือข่ายในประเทศและต่างประเทศ ๑.๑.๒ ส่งเสริม สนับสนุนให้ส่วนงานจัดการศึกษาดำเนินการพัฒนาบัณฑิตให้มีสติปัญญาและคุณธรรม	๑.๑.๑ จำนวนนิสิตที่ได้รับการยกย่องหรือได้รับรางวัลระดับชาติหรือนานาชาติ ๑.๑.๒ คะแนนเฉลี่ยการประเมินคุณลักษณะทางสติปัญญาและคุณธรรมตามทึ่มหาวิทยาลัยกำหนด ๑.๑.๓ ระดับคะแนนความพึงพอใจของผู้ใช้บัณฑิตต่อคุณภาพตามกรอบมาตรฐานคุณวุฒิระดับอุดมศึกษาแห่งชาติ ๑.๑.๔ ระดับผลการประเมินบัณฑิตที่มีความรู้ และประยุกต์ใช้หลักพุทธธรรม	วิทยาลัยพระธรรมทูต

ยุทธศาสตร์ที่ ๑

จัดการศึกษา พัฒนาบัณฑิตให้มีสติปัญญาและคุณธรรม

เป้าประสงค์ที่ ๑

บัณฑิตมีคุณลักษณะทางสติปัญญาและคุณธรรม

โครงการ/กิจกรรม	กลยุทธ์มหาวิทยาลัย	ตัวชี้วัด	*หมายเหตุ (ส่วนงาน)
๒๗๖ โครงการเตรียมความพร้อมเพื่อเข้าศึกษาในระดับบัณฑิตศึกษา หลักสูตรพุทธศาสตรมหาบัณฑิต สาขาวิชาการจัดการเชิงพุทธ	๑.๑.๒ ส่งเสริม สนับสนุนให้ส่วนงานจัดการศึกษาดำเนินการพัฒนาบัณฑิตให้มีสติปัญญาและคุณธรรม	๑.๑.๔ ระดับผลการประเมินบัณฑิตที่มีความรู้ และประยุกต์ใช้หลักพุทธธรรม	วิทยาลัยสงฆ์จันทบุรี
๒๗๗ โครงการปฐมนิเทศ-ปัจฉิมนิสติปฏิบัติศาสนากิจและบริการสังคม และปัจฉิมนิเทศบัณฑิต	๑.๑.๑ ส่งเสริม สนับสนุนให้นิสิตมีส่วนร่วมในการจัดกิจกรรมกับเครือข่ายในประเทศและต่างประเทศ ๑.๑.๒ ส่งเสริม สนับสนุนให้ส่วนงานจัดการศึกษาดำเนินการพัฒนาบัณฑิตให้มีสติปัญญาและคุณธรรม	๑.๑.๑ จำนวนนิสิตที่ได้รับการยกย่องหรือได้รับรางวัลระดับชาติหรือนานาชาติ ๑.๑.๒ คะแนนเฉลี่ยการประเมินคุณลักษณะทางสติปัญญาและคุณธรรมตามที่มหาวิทยาลัยกำหนด ๑.๑.๓ ระดับคะแนนความพึงพอใจของผู้ใช้บัณฑิตต่อคุณภาพตามกรอบมาตรฐานคุณวุฒิระดับอุดมศึกษาแห่งชาติ ๑.๑.๔ ระดับผลการประเมินบัณฑิตที่มีความรู้ และประยุกต์ใช้หลักพุทธธรรม	วิทยาลัยสงฆ์บุรีรัมย์

ยุทธศาสตร์ที่ ๑

จัดการศึกษา พัฒนาบัณฑิตให้มีสติปัญญาและคุณธรรม

เป้าประสงค์ที่ ๑

บัณฑิตมีคุณลักษณะทางสติปัญญาและคุณธรรม

โครงการ/กิจกรรม	กลยุทธ์มหาวิทยาลัย	ตัวชี้วัด	*หมายเหตุ (ส่วนงาน)
๒๗๘ โครงการพัฒนาศักยภาพบัณฑิตหลักสูตรรัฐศาสตรบัณฑิต	๑.๑.๒ ส่งเสริม สนับสนุนให้ส่วนงานจัดการศึกษาดำเนินการพัฒนาบัณฑิตให้มีสติปัญญาและคุณธรรม	๑.๑.๓ ระดับคะแนนความพึงพอใจของผู้ใช้บัณฑิตต่อคุณภาพตามกรอบมาตรฐานคุณวุฒิระดับอุดมศึกษาแห่งชาติ ๑.๑.๔ ระดับผลการประเมินบัณฑิตที่มีความรู้ และประยุกต์ใช้หลักพุทธธรรม	วิทยาลัยสงฆ์บุรีรัมย์
๒๗๙ โครงการจัดทำแผนพัฒนา		๑.๑.๔ ระดับผลการประเมินบัณฑิตที่มีความรู้ และประยุกต์ใช้หลักพุทธธรรม	วิทยาลัยสงฆ์กาญจนบุรี ศรีไพบูลย์

ยุทธศาสตร์ที่ ๑

จัดการศึกษา พัฒนาบัณฑิตให้มีสติปัญญาและคุณธรรม

เป้าประสงค์ที่ ๑

บัณฑิตมีคุณลักษณะทางสติปัญญาและคุณธรรม

โครงการ/กิจกรรม	กลยุทธ์มหาวิทยาลัย	ตัวชี้วัด	*หมายเหตุ (ส่วนงาน)
<p>๒๘๐ โครงการส่งเสริมและพัฒนาศักยภาพนิสิตด้านวิชาการและด้านสุขภาพเพื่อพัฒนาไปสู่การเป็นบัณฑิตที่พึงประสงค์</p>	<p>๑.๑.๑ ส่งเสริม สนับสนุนให้นิสิตมีส่วนร่วมในการจัดกิจกรรมกับเครือข่ายในประเทศและต่างประเทศ</p> <p>๑.๑.๒ ส่งเสริม สนับสนุนให้ส่วนงานจัดการศึกษาคำเนินการพัฒนาบัณฑิตให้มีสติปัญญาและคุณธรรม</p>	<p>๑.๑.๑ จำนวนนิสิตที่ได้รับการยกย่องหรือได้รับรางวัลระดับชาติหรือนานาชาติ</p> <p>๑.๑.๒ คะแนนเฉลี่ยการประเมินคุณลักษณะทางสติปัญญาและคุณธรรมตามที่มหาวิทยาลัยกำหนด</p> <p>๑.๑.๓ ระดับคะแนนความพึงพอใจของผู้ใช้บัณฑิตต่อคุณภาพตามกรอบมาตรฐานคุณวุฒิระดับอุดมศึกษาแห่งชาติ</p>	<p>วิทยาลัยสงฆ์บุรีรัมย์</p>

ยุทธศาสตร์ที่ ๑

จัดการศึกษา พัฒนาบัณฑิตให้มีสติปัญญาและคุณธรรม

เป้าประสงค์ที่ ๑

บัณฑิตมีคุณลักษณะทางสติปัญญาและคุณธรรม

โครงการ/กิจกรรม	กลยุทธ์มหาวิทยาลัย	ตัวชี้วัด	*หมายเหตุ (ส่วนงาน)
๒๘๑ โครงการพัฒนาศักยภาพและส่งเสริมสถานีสิตและองค์กรบริหารนิสิต	๑.๑.๑ ส่งเสริม สนับสนุนให้นิสิตมีส่วนร่วมในการจัดกิจกรรมกับเครือข่ายในประเทศและต่างประเทศ ๑.๑.๒ ส่งเสริม สนับสนุนให้ส่วนงานจัดการศึกษาดำเนินการพัฒนาบัณฑิตให้มีสติปัญญาและคุณธรรม	๑.๑.๒ คะแนนเฉลี่ยการประเมินคุณลักษณะทางสติปัญญาและคุณธรรมตามที่มหาวิทยาลัยกำหนด ๑.๑.๓ ระดับคะแนนความพึงพอใจของผู้ใช้บัณฑิตต่อคุณภาพตามกรอบมาตรฐานคุณวุฒิระดับอุดมศึกษาแห่งชาติ	วิทยาลัยสงฆ์บุรีรัมย์
๒๘๒ โครงการอบรมใบประกอบวิชาชีพครู		๑.๑.๒ คะแนนเฉลี่ยการประเมินคุณลักษณะทางสติปัญญาและคุณธรรมตามที่มหาวิทยาลัยกำหนด ๑.๑.๓ ระดับคะแนนความพึงพอใจของผู้ใช้บัณฑิตต่อคุณภาพตามกรอบมาตรฐานคุณวุฒิระดับอุดมศึกษาแห่งชาติ	วิทยาลัยสงฆ์บุรีรัมย์

ยุทธศาสตร์ที่ ๑

จัดการศึกษา พัฒนาบัณฑิตให้มีสติปัญญาและคุณธรรม

เป้าประสงค์ที่ ๑

บัณฑิตมีคุณลักษณะทางสติปัญญาและคุณธรรม

โครงการ/กิจกรรม	กลยุทธ์มหาวิทยาลัย	ตัวชี้วัด	*หมายเหตุ (ส่วนงาน)
๒๘๓ โครงการวันภาษาไทยแห่งชาติ	๑.๑.๑ ส่งเสริม สนับสนุนให้นิสิตมีส่วนร่วมในการจัดกิจกรรมกับเครือข่ายในประเทศและต่างประเทศ	๑.๑.๓ ระดับคะแนนความพึงพอใจของผู้ใช้บัณฑิตต่อคุณภาพตามกรอบมาตรฐานคุณวุฒิระดับอุดมศึกษาแห่งชาติ	วิทยาลัยสงฆ์บุรีรัมย์
๒๘๔ โครงการไหว้ครูและปฐมนิเทศแนะแนวการศึกษา	๑.๑.๑ ส่งเสริม สนับสนุนให้นิสิตมีส่วนร่วมในการจัดกิจกรรมกับเครือข่ายในประเทศและต่างประเทศ ๑.๑.๒ ส่งเสริม สนับสนุนให้ส่วนงานจัดการศึกษาดำเนินการพัฒนาบัณฑิตให้มีสติปัญญาและคุณธรรม	๑.๑.๑ จำนวนนิสิตที่ได้รับการยกย่องหรือได้รับรางวัลระดับชาติหรือนานาชาติ ๑.๑.๒ คะแนนเฉลี่ยการประเมินคุณลักษณะทางสติปัญญาและคุณธรรมตามที่มหาวิทยาลัยกำหนด ๑.๑.๓ ระดับคะแนนความพึงพอใจของผู้ใช้บัณฑิตต่อคุณภาพตามกรอบมาตรฐานคุณวุฒิระดับอุดมศึกษาแห่งชาติ ๑.๑.๔ ระดับผลการประเมินบัณฑิตที่มีความรู้ และประยุกต์ใช้หลักพุทธธรรม	วิทยาลัยสงฆ์กาญจนบุรี ศรีโพธิ์บุลย์

ยุทธศาสตร์ที่ ๑

จัดการศึกษา พัฒนาบัณฑิตให้มีสติปัญญาและคุณธรรม

เป้าประสงค์ที่ ๑

บัณฑิตมีคุณลักษณะทางสติปัญญาและคุณธรรม

โครงการ/กิจกรรม	กลยุทธ์มหาวิทยาลัย	ตัวชี้วัด	*หมายเหตุ (ส่วนงาน)
๒๘๕ โครงการปรับปรุงพื้นฐานนิสิตก่อนเข้าเรียน	๑.๑.๒ ส่งเสริม สนับสนุนให้ส่วนงานจัดการศึกษาดำเนินการพัฒนาบัณฑิตให้มีสติปัญญาและคุณธรรม	๑.๑.๔ ระดับผลการประเมินบัณฑิตที่มีความรู้ และประยุกต์ใช้หลักพุทธธรรม	วิทยาลัยสงฆ์จันทบุรี
๒๘๖ โครงการเปิดการศึกษาและเตรียมความพร้อมบัณฑิตศึกษาระดับปริญญาโท	๑.๑.๑ ส่งเสริม สนับสนุนให้นิสิตมีส่วนร่วมในการจัดกิจกรรมกับเครือข่ายในประเทศและต่างประเทศ ๑.๑.๒ ส่งเสริม สนับสนุนให้ส่วนงานจัดการศึกษาดำเนินการพัฒนาบัณฑิตให้มีสติปัญญาและคุณธรรม	๑.๑.๑ จำนวนนิสิตที่ได้รับการยกย่องหรือได้รับรางวัลระดับชาติหรือนานาชาติ ๑.๑.๒ คะแนนเฉลี่ยการประเมินคุณลักษณะทางสติปัญญาและคุณธรรมตามที่มหาวิทยาลัยกำหนด ๑.๑.๓ ระดับคะแนนความพึงพอใจของผู้ใช้บัณฑิตต่อคุณภาพตามกรอบมาตรฐานคุณวุฒิระดับอุดมศึกษาแห่งชาติ ๑.๑.๔ ระดับผลการประเมินบัณฑิตที่มีความรู้ และประยุกต์ใช้หลักพุทธธรรม	คณะสังคมศาสตร์ หลักสูตรรัฐศาสตรมหาบัณฑิต

ยุทธศาสตร์ที่ ๑

จัดการศึกษา พัฒนาบัณฑิตให้มีสติปัญญาและคุณธรรม

เป้าประสงค์ที่ ๑

บัณฑิตมีคุณลักษณะทางสติปัญญาและคุณธรรม

โครงการ/กิจกรรม	กลยุทธ์มหาวิทยาลัย	ตัวชี้วัด	*หมายเหตุ (ส่วนงาน)
<p>๒๘๗ โครงการปฐมนิเทศการศึกษา หลักสูตรรัฐศาสตรมหาบัณฑิต</p>	<p>๑.๑.๑ ส่งเสริม สนับสนุนให้นิสิตมีส่วนร่วมในการจัดกิจกรรมกับเครือข่ายในประเทศและต่างประเทศ</p> <p>๑.๑.๒ ส่งเสริม สนับสนุนให้ส่วนงานจัดการศึกษาดำเนินการพัฒนาบัณฑิตให้มีสติปัญญาและคุณธรรม</p>	<p>๑.๑.๑ จำนวนนิสิตที่ได้รับการยกย่องหรือได้รับรางวัลระดับชาติหรือนานาชาติ</p> <p>๑.๑.๒ คะแนนเฉลี่ยการประเมินคุณลักษณะทางสติปัญญาและคุณธรรมตามที่มหาวิทยาลัยกำหนด</p> <p>๑.๑.๓ ระดับคะแนนความพึงพอใจของผู้ใช้บัณฑิตต่อคุณภาพตามกรอบมาตรฐานคุณวุฒิระดับอุดมศึกษาแห่งชาติ</p> <p>๑.๑.๔ ระดับผลการประเมินบัณฑิตที่มีความรู้ และประยุกต์ใช้หลักพุทธธรรม</p>	<p>คณะสังคมศาสตร์ หลักสูตรรัฐศาสตรมหาบัณฑิต</p>

ยุทธศาสตร์ที่ ๑

จัดการศึกษา พัฒนาบัณฑิตให้มีสติปัญญาและคุณธรรม

เป้าประสงค์ที่ ๑

บัณฑิตมีคุณลักษณะทางสติปัญญาและคุณธรรม

โครงการ/กิจกรรม	กลยุทธ์มหาวิทยาลัย	ตัวชี้วัด	*หมายเหตุ (ส่วนงาน)
<p>๒๘๘ โครงการปัจฉิมนิเทศนิสิตปีสุดท้าย กิจกรรมพิธีซ้อมรับปริญญา</p>	<p>๑.๑.๑ ส่งเสริม สนับสนุนให้นิสิตมีส่วนร่วมในการจัดกิจกรรมกับเครือข่ายในประเทศและต่างประเทศ</p> <p>๑.๑.๒ ส่งเสริม สนับสนุนให้ส่วนงานจัดการศึกษาดำเนินการพัฒนาบัณฑิตให้มีสติปัญญาและคุณธรรม</p>	<p>๑.๑.๑ จำนวนนิสิตที่ได้รับการยกย่องหรือได้รับรางวัลระดับชาติหรือนานาชาติ</p> <p>๑.๑.๒ คะแนนเฉลี่ยการประเมินคุณลักษณะทางสติปัญญาและคุณธรรมตามที่มหาวิทยาลัยกำหนด</p> <p>๑.๑.๓ ระดับคะแนนความพึงพอใจของผู้ใช้บัณฑิตต่อคุณภาพตามกรอบมาตรฐานคุณวุฒิระดับอุดมศึกษาแห่งชาติ</p> <p>๑.๑.๔ ระดับผลการประเมินบัณฑิตที่มีความรู้ และประยุกต์ใช้หลักพุทธธรรม</p>	<p>วิทยาลัยสงฆ์กำแพงเพชร</p>

ยุทธศาสตร์ที่ ๑

จัดการศึกษา พัฒนาบัณฑิตให้มีสติปัญญาและคุณธรรม

เป้าประสงค์ที่ ๑

บัณฑิตมีคุณลักษณะทางสติปัญญาและคุณธรรม

โครงการ/กิจกรรม	กลยุทธ์มหาวิทยาลัย	ตัวชี้วัด	*หมายเหตุ (ส่วนงาน)
๒๘๙ โครงการปฐมนิเทศนิสิตใหม่และเตรียมความพร้อมนิสิต	๑.๑.๒ ส่งเสริม สนับสนุนให้ส่วนงานจัดการศึกษาดำเนินการพัฒนาบัณฑิตให้มีสติปัญญาและคุณธรรม	๑.๑.๔ ระดับผลการประเมินบัณฑิตที่มีความรู้ และประยุกต์ใช้หลักพุทธธรรม	หน่วยวิทยบริการ คณะสังคมศาสตร์ มหาวิทยาลัยมหาจุฬาลงกรณราชวิทยาลัย ณ วัดอินทาราม ตำบลเหมืองใหม่ อำเภออัมพวา จังหวัดสมุทรสงคราม
๒๙๐ โครงการส่งเสริมสุขภาพนิสิต (กีฬาสัมพันธ์)	๑.๑.๑ ส่งเสริม สนับสนุนให้นิสิตมีส่วนร่วมในการจัดกิจกรรมกับเครือข่ายในประเทศและต่างประเทศ ๑.๑.๒ ส่งเสริม สนับสนุนให้ส่วนงานจัดการศึกษาดำเนินการพัฒนาบัณฑิตให้มีสติปัญญาและคุณธรรม	๑.๑.๑ จำนวนนิสิตที่ได้รับการยกย่องหรือได้รับรางวัลระดับชาติหรือนานาชาติ ๑.๑.๒ คะแนนเฉลี่ยการประเมินคุณลักษณะทางสติปัญญาและคุณธรรมตามที่มหาวิทยาลัยกำหนด	วิทยาลัยสงฆ์กำแพงเพชร

ยุทธศาสตร์ที่ ๑

จัดการศึกษา พัฒนาบัณฑิตให้มีสติปัญญาและคุณธรรม

เป้าประสงค์ที่ ๑

บัณฑิตมีคุณลักษณะทางสติปัญญาและคุณธรรม

โครงการ/กิจกรรม	กลยุทธ์มหาวิทยาลัย	ตัวชี้วัด	*หมายเหตุ (ส่วนงาน)
<p>๒๙๑ โครงการศึกษาดูงานต่างประเทศของหลักสูตรบัณฑิตศึกษา ภาควิชารัฐศาสตร์</p>	<p>๑.๑.๑ ส่งเสริม สนับสนุนให้นิสิตมีส่วนร่วม ในการจัดกิจกรรมกับเครือข่ายในประเทศ และต่างประเทศ</p> <p>๑.๑.๒ ส่งเสริม สนับสนุนให้ส่วนงานจัดการ ศึกษาดำเนินการพัฒนาบัณฑิตให้มีสติ ปัญญาและคุณธรรม</p>	<p>๑.๑.๑ จำนวนนิสิตที่ได้รับการยกย่อง หรือได้รับรางวัลระดับชาติหรือนานา ชาติ</p> <p>๑.๑.๒ คะแนนเฉลี่ยการประเมิน คุณลักษณะทางสติปัญญาและคุณธรรม ตามที่มหาวิทยาลัยกำหนด</p> <p>๑.๑.๓ ระดับคะแนนความพึงพอใจของ ผู้ใช้บัณฑิตต่อคุณภาพตามกรอบ มาตรฐานคุณวุฒิระดับอุดมศึกษาแห่ง ชาติ</p> <p>๑.๑.๔ ระดับผลการประเมินบัณฑิตที่มี ความรู้ และประยุกต์ใช้หลักพุทธธรรม</p>	<p>คณะสังคมศาสตร์ หลักสูตร ปรัชญาดุษฎีบัณฑิต สาขาวิชารัฐ ประศาสนศาสตร์</p>

ยุทธศาสตร์ที่ ๑

จัดการศึกษา พัฒนาบัณฑิตให้มีสติปัญญาและคุณธรรม

เป้าประสงค์ที่ ๑

บัณฑิตมีคุณลักษณะทางสติปัญญาและคุณธรรม

โครงการ/กิจกรรม	กลยุทธ์มหาวิทยาลัย	ตัวชี้วัด	*หมายเหตุ (ส่วนงาน)
<p>๒๙๒ โครงการอบรมให้ความรู้แก่นิสิต เรื่องการประกันคุณภาพการศึกษา</p>	<p>๑.๑.๑ ส่งเสริม สนับสนุนให้นิสิตมีส่วนร่วมในการจัดกิจกรรมกับเครือข่ายในประเทศและต่างประเทศ</p> <p>๑.๑.๒ ส่งเสริม สนับสนุนให้ส่วนงานจัดการศึกษาดำเนินการพัฒนาบัณฑิตให้มีสติปัญญาและคุณธรรม</p>	<p>๑.๑.๑ จำนวนนิสิตที่ได้รับการยกย่องหรือได้รับรางวัลระดับชาติหรือนานาชาติ</p> <p>๑.๑.๒ คะแนนเฉลี่ยการประเมินคุณลักษณะทางสติปัญญาและคุณธรรมตามที่มหาวิทยาลัยกำหนด</p> <p>๑.๑.๓ ระดับคะแนนความพึงพอใจของผู้ใช้บัณฑิตต่อคุณภาพตามกรอบมาตรฐานคุณวุฒิระดับอุดมศึกษาแห่งชาติ</p> <p>๑.๑.๔ ระดับผลการประเมินบัณฑิตที่มีความรู้ และประยุกต์ใช้หลักพุทธธรรม</p>	<p>วิทยาลัยสงฆ์กำแพงเพชร</p>

ยุทธศาสตร์ที่ ๑

จัดการศึกษา พัฒนาบัณฑิตให้มีสติปัญญาและคุณธรรม

เป้าประสงค์ที่ ๑

บัณฑิตมีคุณลักษณะทางสติปัญญาและคุณธรรม

โครงการ/กิจกรรม	กลยุทธ์มหาวิทยาลัย	ตัวชี้วัด	*หมายเหตุ (ส่วนงาน)
<p>๒๙๓ โครงการเปิดการศึกษาและเตรียมความพร้อมบัณฑิตศึกษา ระดับปริญญาเอก</p>	<p>๑.๑.๑ ส่งเสริม สนับสนุนให้นิสิตมีส่วนร่วม ในการจัดกิจกรรมกับเครือข่ายในประเทศ และต่างประเทศ</p> <p>๑.๑.๒ ส่งเสริม สนับสนุนให้ส่วนงานจัดการ ศึกษาดำเนินการพัฒนาบัณฑิตให้มีสติ ปัญญาและคุณธรรม</p>	<p>๑.๑.๑ จำนวนนิสิตที่ได้รับการยกย่อง หรือได้รับรางวัลระดับชาติหรือนานา ชาติ</p> <p>๑.๑.๒ คะแนนเฉลี่ยการประเมิน คุณลักษณะทางสติปัญญาและคุณธรรม ตามที่มหาวิทยาลัยกำหนด</p> <p>๑.๑.๓ ระดับคะแนนความพึงพอใจของ ผู้ใช้บัณฑิตต่อคุณภาพตามกรอบ มาตรฐานคุณวุฒิระดับอุดมศึกษาแห่ง ชาติ</p> <p>๑.๑.๔ ระดับผลการประเมินบัณฑิตที่มี ความรู้ และประยุกต์ใช้หลักพุทธธรรม</p>	<p>คณะสังคมศาสตร์ หลักสูตร ปรัชญาดุษฎีบัณฑิต สาขาวิชารัฐ ประศาสนศาสตร์</p>

ยุทธศาสตร์ที่ ๑

จัดการศึกษา พัฒนาบัณฑิตให้มีสติปัญญาและคุณธรรม

เป้าประสงค์ที่ ๑

บัณฑิตมีคุณลักษณะทางสติปัญญาและคุณธรรม

โครงการ/กิจกรรม	กลยุทธ์มหาวิทยาลัย	ตัวชี้วัด	*หมายเหตุ (ส่วนงาน)
<p>๒๙๔ โครงการปฐมนิเทศการศึกษาหลักสูตรปริญญาตรีบัณฑิต สาขาวิชารัฐประศาสนศาสตร์</p>	<p>๑.๑.๑ ส่งเสริม สนับสนุนให้นิสิตมีส่วนร่วมในการจัดกิจกรรมกับเครือข่ายในประเทศและต่างประเทศ</p> <p>๑.๑.๒ ส่งเสริม สนับสนุนให้ส่วนงานจัดการศึกษาดำเนินการพัฒนาบัณฑิตให้มีสติปัญญาและคุณธรรม</p>	<p>๑.๑.๑ จำนวนนิสิตที่ได้รับการยกย่องหรือได้รับรางวัลระดับชาติหรือนานาชาติ</p> <p>๑.๑.๒ คะแนนเฉลี่ยการประเมินคุณลักษณะทางสติปัญญาและคุณธรรมตามที่มหาวิทยาลัยกำหนด</p> <p>๑.๑.๓ ระดับคะแนนความพึงพอใจของผู้ใช้บัณฑิตต่อคุณภาพตามกรอบมาตรฐานคุณวุฒิระดับอุดมศึกษาแห่งชาติ</p> <p>๑.๑.๔ ระดับผลการประเมินบัณฑิตที่มีความรู้ และประยุกต์ใช้หลักพุทธธรรม</p>	<p>คณะสังคมศาสตร์ หลักสูตรปริญญาตรีบัณฑิต สาขาวิชารัฐประศาสนศาสตร์</p>

ยุทธศาสตร์ที่ ๑

จัดการศึกษา พัฒนาบัณฑิตให้มีสติปัญญาและคุณธรรม

เป้าประสงค์ที่ ๑

บัณฑิตมีคุณลักษณะทางสติปัญญาและคุณธรรม

โครงการ/กิจกรรม	กลยุทธ์มหาวิทยาลัย	ตัวชี้วัด	*หมายเหตุ (ส่วนงาน)
๒๙๕ โครงการปฏิบัติวิปัสสนากัมมัฐาน	๑.๑.๑ ส่งเสริม สนับสนุนให้นิสิตมีส่วนร่วมในการจัดกิจกรรมกับเครือข่ายในประเทศและต่างประเทศ ๑.๑.๒ ส่งเสริม สนับสนุนให้ส่วนงานจัดการศึกษาดำเนินการพัฒนาบัณฑิตให้มีสติปัญญาและคุณธรรม	๑.๑.๑ จำนวนนิสิตที่ได้รับการยกย่องหรือได้รับรางวัลระดับชาติหรือนานาชาติ ๑.๑.๒ คะแนนเฉลี่ยการประเมินคุณลักษณะทางสติปัญญาและคุณธรรมตามที่มหาวิทยาลัยกำหนด	วิทยาลัยสงฆ์กำแพงเพชร
๒๙๖ โครงการปฏิบัติธรรมวิปัสสนากัมมัฐาน	๑.๑.๒ ส่งเสริม สนับสนุนให้ส่วนงานจัดการศึกษาดำเนินการพัฒนาบัณฑิตให้มีสติปัญญาและคุณธรรม	๑.๑.๔ ระดับผลการประเมินบัณฑิตที่มีความรู้ และประยุกต์ใช้หลักพุทธธรรม	คณะสังคมศาสตร์ ภาควิชานิติศาสตร์

ยุทธศาสตร์ที่ ๑

จัดการศึกษา พัฒนาบัณฑิตให้มีสติปัญญาและคุณธรรม

เป้าประสงค์ที่ ๑

บัณฑิตมีคุณลักษณะทางสติปัญญาและคุณธรรม

โครงการ/กิจกรรม	กลยุทธ์มหาวิทยาลัย	ตัวชี้วัด	*หมายเหตุ (ส่วนงาน)
<p>๒๕๗ โครงการพัฒนาศักยภาพนิสิตด้านวิชาการ ศิลปวัฒนธรรม และภูมิปัญญาท้องถิ่น กับเครือข่ายในประเทศและอนุภูมิภาคลุ่มน้ำโขง</p>	<p>๑.๑.๑ ส่งเสริม สนับสนุนให้นิสิตมีส่วนร่วมในการจัดกิจกรรมกับเครือข่ายในประเทศและต่างประเทศ</p> <p>๑.๑.๒ ส่งเสริม สนับสนุนให้ส่วนงานจัดการศึกษาดำเนินการพัฒนาบัณฑิตให้มีสติปัญญาและคุณธรรม</p>	<p>๑.๑.๑ จำนวนนิสิตที่ได้รับการยกย่องหรือได้รับรางวัลระดับชาติหรือนานาชาติ</p> <p>๑.๑.๒ คะแนนเฉลี่ยการประเมินคุณลักษณะทางสติปัญญาและคุณธรรมตามที่มหาวิทยาลัยกำหนด</p> <p>๑.๑.๓ ระดับคะแนนความพึงพอใจของผู้ใช้บัณฑิตต่อคุณภาพตามกรอบมาตรฐานคุณวุฒิระดับอุดมศึกษาแห่งชาติ</p> <p>๑.๑.๔ ระดับผลการประเมินบัณฑิตที่มีความรู้ และประยุกต์ใช้หลักพุทธธรรม</p>	<p>วิทยาลัยสงฆ์นครพนม</p>
<p>๒๕๘ โครงการส่งเสริมการเยี่ยมวัดและการดูแลช่วยเหลือสามเณรนักเรียน</p>	<p>๑.๑.๑ ส่งเสริม สนับสนุนให้นิสิตมีส่วนร่วมในการจัดกิจกรรมกับเครือข่ายในประเทศและต่างประเทศ</p>	<p>๑.๑.๑ จำนวนนิสิตที่ได้รับการยกย่องหรือได้รับรางวัลระดับชาติหรือนานาชาติ</p>	<p>โรงเรียนสาธิตมหาจุฬาลงกรณราชวิทยาลัย</p>

ยุทธศาสตร์ที่ ๑

จัดการศึกษา พัฒนาบัณฑิตให้มีสติปัญญาและคุณธรรม

เป้าประสงค์ที่ ๑

บัณฑิตมีคุณลักษณะทางสติปัญญาและคุณธรรม

โครงการ/กิจกรรม	กลยุทธ์มหาวิทยาลัย	ตัวชี้วัด	*หมายเหตุ (ส่วนงาน)
๒๙๙ โครงการปฏิบัติธรรมทางพระพุทธศาสนา	๑.๑.๒ ส่งเสริม สนับสนุนให้ส่วนงานจัดการศึกษาดำเนินการพัฒนาบัณฑิตให้มีสติปัญญาและคุณธรรม	๑.๑.๑ จำนวนนิสิตที่ได้รับการยกย่องหรือได้รับรางวัลระดับชาติหรือนานาชาติ ๑.๑.๔ ระดับผลการประเมินบัณฑิตที่มีความรู้ และประยุกต์ใช้หลักพุทธธรรม	โรงเรียนสาธิตมหาจุฬาลงกรณราชวิทยาลัย
๓๐๐ โครงการกิจกรรมเสริมหลักสูตร	๑.๑.๑ ส่งเสริม สนับสนุนให้นิสิตมีส่วนร่วมในการจัดกิจกรรมกับเครือข่ายในประเทศและต่างประเทศ	๑.๑.๑ จำนวนนิสิตที่ได้รับการยกย่องหรือได้รับรางวัลระดับชาติหรือนานาชาติ	โรงเรียนสาธิตมหาจุฬาลงกรณราชวิทยาลัย
๓๐๑ โครงการกิจกรรมเสริมหลักสูตร	๑.๑.๒ ส่งเสริม สนับสนุนให้ส่วนงานจัดการศึกษาดำเนินการพัฒนาบัณฑิตให้มีสติปัญญาและคุณธรรม	๑.๑.๓ ระดับคะแนนความพึงพอใจของผู้ใช้บัณฑิตต่อคุณภาพตามกรอบมาตรฐานคุณวุฒิระดับอุดมศึกษาแห่งชาติ	คณะครุศาสตร์ หลักสูตร ครุศาสตร์มหาบัณฑิต สาขาวิชา จิตวิทยาการศึกษาและการแนะแนว

ยุทธศาสตร์ที่ ๑

จัดการศึกษา พัฒนาบัณฑิตให้มีสติปัญญาและคุณธรรม

เป้าประสงค์ที่ ๑

บัณฑิตมีคุณลักษณะทางสติปัญญาและคุณธรรม

โครงการ/กิจกรรม	กลยุทธ์มหาวิทยาลัย	ตัวชี้วัด	*หมายเหตุ (ส่วนงาน)
๓๐๒ โครงการศึกษาดูงานภายในประเทศ	๑.๑.๑ ส่งเสริม สนับสนุนให้นิสิตมีส่วนร่วมในการจัดกิจกรรมกับเครือข่ายในประเทศและต่างประเทศ ๑.๑.๒ ส่งเสริม สนับสนุนให้ส่วนงานจัดการศึกษาดำเนินการพัฒนาบัณฑิตให้มีสติปัญญาและคุณธรรม	๑.๑.๒ คะแนนเฉลี่ยการประเมินคุณลักษณะทางสติปัญญาและคุณธรรมตามทึ่มมหาวิทยาลัยกำหนด	คณะครุศาสตร์ หลักสูตร ครุศาสตร์มหาบัณฑิต สาขาวิชา จิตวิทยาการศึกษาและการแนะแนว
๓๐๓ โครงการปฏิบัติวิปัสสนากรรมฐาน	๑.๑.๒ ส่งเสริม สนับสนุนให้ส่วนงานจัดการศึกษาดำเนินการพัฒนาบัณฑิตให้มีสติปัญญาและคุณธรรม	๑.๑.๒ คะแนนเฉลี่ยการประเมินคุณลักษณะทางสติปัญญาและคุณธรรมตามทึ่มมหาวิทยาลัยกำหนด	คณะครุศาสตร์ หลักสูตร ครุศาสตร์มหาบัณฑิต สาขาวิชา จิตวิทยาการศึกษาและการแนะแนว
๓๐๔ โครงการคลินิกวิทยานิพนธ์		๑.๑.๒ คะแนนเฉลี่ยการประเมินคุณลักษณะทางสติปัญญาและคุณธรรมตามทึ่มมหาวิทยาลัยกำหนด	คณะครุศาสตร์ หลักสูตร ครุศาสตร์มหาบัณฑิต สาขาวิชา จิตวิทยาการศึกษาและการแนะแนว

ยุทธศาสตร์ที่ ๑

จัดการศึกษา พัฒนาบัณฑิตให้มีสติปัญญาและคุณธรรม

เป้าประสงค์ที่ ๑

บัณฑิตมีคุณลักษณะทางสติปัญญาและคุณธรรม

โครงการ/กิจกรรม	กลยุทธ์มหาวิทยาลัย	ตัวชี้วัด	*หมายเหตุ (ส่วนงาน)
๓๐๕ โครงการเทศน์มหาชาติ	๑.๑.๒ ส่งเสริม สนับสนุนให้ส่วนงานจัดการศึกษาดำเนินการพัฒนาบัณฑิตให้มีสติปัญญาและคุณธรรม	๑.๑.๒ คะแนนเฉลี่ยการประเมินคุณลักษณะทางสติปัญญาและคุณธรรมตามที่มหาวิทยาลัยกำหนด	คณะครุศาสตร์ หลักสูตร ครุศาสตร์มหาบัณฑิต สาขาวิชา จิตวิทยาการศึกษาและการแนะแนว
๓๐๖ โครงการครุฐานิยบูชา		๑.๑.๒ คะแนนเฉลี่ยการประเมินคุณลักษณะทางสติปัญญาและคุณธรรมตามที่มหาวิทยาลัยกำหนด	คณะครุศาสตร์ หลักสูตร ครุศาสตร์มหาบัณฑิต สาขาวิชา จิตวิทยาการศึกษาและการแนะแนว

ยุทธศาสตร์ที่ ๑

จัดการศึกษา พัฒนาบัณฑิตให้มีสติปัญญาและคุณธรรม

เป้าประสงค์ที่ ๑

บัณฑิตมีคุณลักษณะทางสติปัญญาและคุณธรรม

โครงการ/กิจกรรม	กลยุทธ์มหาวิทยาลัย	ตัวชี้วัด	*หมายเหตุ (ส่วนงาน)
๓๐๗ โครงการปฐมนิเทศนิสิตใหม่ระดับปริญญาตรี	๑.๑.๑ ส่งเสริม สนับสนุนให้นิสิตมีส่วนร่วมในการจัดกิจกรรมกับเครือข่ายในประเทศและต่างประเทศ ๑.๑.๒ ส่งเสริม สนับสนุนให้ส่วนงานจัดการศึกษาคำเนินการพัฒนาบัณฑิตให้มีสติปัญญาและคุณธรรม	๑.๑.๑ จำนวนนิสิตที่ได้รับการยกย่องหรือได้รับรางวัลระดับชาติหรือนานาชาติ ๑.๑.๒ คะแนนเฉลี่ยการประเมินคุณลักษณะทางสติปัญญาและคุณธรรมตามที่มหาวิทยาลัยกำหนด ๑.๑.๓ ระดับคะแนนความพึงพอใจของผู้ใช้บัณฑิตต่อคุณภาพตามกรอบมาตรฐานคุณวุฒิระดับอุดมศึกษาแห่งชาติ ๑.๑.๔ ระดับผลการประเมินบัณฑิตที่มีความรู้ และประยุกต์ใช้หลักพุทธธรรม	วิทยาลัยสงฆ์กำแพงเพชร

ยุทธศาสตร์ที่ ๑

จัดการศึกษา พัฒนาบัณฑิตให้มีสติปัญญาและคุณธรรม

เป้าประสงค์ที่ ๑

บัณฑิตมีคุณลักษณะทางสติปัญญาและคุณธรรม

โครงการ/กิจกรรม	กลยุทธ์มหาวิทยาลัย	ตัวชี้วัด	*หมายเหตุ (ส่วนงาน)
<p>๓๐๘ โครงการเตรียมความพร้อมและปรับพื้นฐานนิสิตใหม่ก่อนเข้าศึกษา</p>	<p>๑.๑.๑ ส่งเสริม สนับสนุนให้นิสิตมีส่วนร่วมในการจัดกิจกรรมกับเครือข่ายในประเทศและต่างประเทศ</p> <p>๑.๑.๒ ส่งเสริม สนับสนุนให้ส่วนงานจัดการศึกษาดำเนินการพัฒนาบัณฑิตให้มีสติปัญญาและคุณธรรม</p>	<p>๑.๑.๑ จำนวนนิสิตที่ได้รับการยกย่องหรือได้รับรางวัลระดับชาติหรือนานาชาติ</p> <p>๑.๑.๒ คะแนนเฉลี่ยการประเมินคุณลักษณะทางสติปัญญาและคุณธรรมตามที่มหาวิทยาลัยกำหนด</p> <p>๑.๑.๓ ระดับคะแนนความพึงพอใจของผู้ใช้บัณฑิตต่อคุณภาพตามกรอบมาตรฐานคุณวุฒิระดับอุดมศึกษาแห่งชาติ</p> <p>๑.๑.๔ ระดับผลการประเมินบัณฑิตที่มีความรู้ และประยุกต์ใช้หลักพุทธธรรม</p>	<p>วิทยาลัยสงฆ์กำแพงเพชร</p>

ยุทธศาสตร์ที่ ๑

จัดการศึกษา พัฒนาบัณฑิตให้มีสติปัญญาและคุณธรรม

เป้าประสงค์ที่ ๑

บัณฑิตมีคุณลักษณะทางสติปัญญาและคุณธรรม

โครงการ/กิจกรรม	กลยุทธ์มหาวิทยาลัย	ตัวชี้วัด	*หมายเหตุ (ส่วนงาน)
๓๐๙ โครงการปฐมนิเทศนิสิตปฏิบัติศาสนกิจและบริการสังคม	๑.๑.๑ ส่งเสริม สนับสนุนให้นิสิตมีส่วนร่วมในการจัดกิจกรรมกับเครือข่ายในประเทศและต่างประเทศ ๑.๑.๒ ส่งเสริม สนับสนุนให้ส่วนงานจัดการศึกษาคำเนินการพัฒนาบัณฑิตให้มีสติปัญญาและคุณธรรม	๑.๑.๑ จำนวนนิสิตที่ได้รับการยกย่องหรือได้รับรางวัลระดับชาติหรือนานาชาติ ๑.๑.๒ คะแนนเฉลี่ยการประเมินคุณลักษณะทางสติปัญญาและคุณธรรมตามที่มหาวิทยาลัยกำหนด ๑.๑.๓ ระดับคะแนนความพึงพอใจของผู้ใช้บัณฑิตต่อคุณภาพตามกรอบมาตรฐานคุณวุฒิระดับอุดมศึกษาแห่งชาติ ๑.๑.๔ ระดับผลการประเมินบัณฑิตที่มีความรู้ และประยุกต์ใช้หลักพุทธธรรม	วิทยาลัยสงฆ์กำแพงเพชร

ยุทธศาสตร์ที่ ๑

จัดการศึกษา พัฒนาบัณฑิตให้มีสติปัญญาและคุณธรรม

เป้าประสงค์ที่ ๑

บัณฑิตมีคุณลักษณะทางสติปัญญาและคุณธรรม

โครงการ/กิจกรรม	กลยุทธ์มหาวิทยาลัย	ตัวชี้วัด	*หมายเหตุ (ส่วนงาน)
๓๑๐ โครงการส่งเสริมสนับสนุนกิจกรรมนิสิต	๑.๑.๑ ส่งเสริม สนับสนุนให้นิสิตมีส่วนร่วมในการจัดกิจกรรมกับเครือข่ายในประเทศและต่างประเทศ ๑.๑.๒ ส่งเสริม สนับสนุนให้ส่วนงานจัดการศึกษาคำเนินการพัฒนาบัณฑิตให้มีสติปัญญาและคุณธรรม	๑.๑.๑ จำนวนนิสิตที่ได้รับการยกย่องหรือได้รับรางวัลระดับชาติหรือนานาชาติ ๑.๑.๒ คะแนนเฉลี่ยการประเมินคุณลักษณะทางสติปัญญาและคุณธรรมตามที่มหาวิทยาลัยกำหนด ๑.๑.๓ ระดับคะแนนความพึงพอใจของผู้ใช้บัณฑิตต่อคุณภาพตามกรอบมาตรฐานคุณวุฒิระดับอุดมศึกษาแห่งชาติ ๑.๑.๔ ระดับผลการประเมินบัณฑิตที่มีความรู้ และประยุกต์ใช้หลักพุทธธรรม	วิทยาลัยสงฆ์กำแพงเพชร

ยุทธศาสตร์ที่ ๑

จัดการศึกษา พัฒนาบัณฑิตให้มีสติปัญญาและคุณธรรม

เป้าประสงค์ที่ ๑

บัณฑิตมีคุณลักษณะทางสติปัญญาและคุณธรรม

โครงการ/กิจกรรม	กลยุทธ์มหาวิทยาลัย	ตัวชี้วัด	*หมายเหตุ (ส่วนงาน)
<p>๓๑๑ โครงการกิจกรรมส่งเสริมการพัฒนาศักยภาพให้แก่บัณฑิต</p>	<p>๑.๑.๑ ส่งเสริม สนับสนุนให้นิสิตมีส่วนร่วมในการจัดกิจกรรมกับเครือข่ายในประเทศและต่างประเทศ</p> <p>๑.๑.๒ ส่งเสริม สนับสนุนให้ส่วนงานจัดการศึกษาคำเนินการพัฒนาบัณฑิตให้มีสติปัญญาและคุณธรรม</p>	<p>๑.๑.๑ จำนวนนิสิตที่ได้รับการยกย่องหรือได้รับรางวัลระดับชาติหรือนานาชาติ</p> <p>๑.๑.๒ คะแนนเฉลี่ยการประเมินคุณลักษณะทางสติปัญญาและคุณธรรมตามที่มหาวิทยาลัยกำหนด</p> <p>๑.๑.๓ ระดับคะแนนความพึงพอใจของผู้ใช้บัณฑิตต่อคุณภาพตามกรอบมาตรฐานคุณวุฒิระดับอุดมศึกษาแห่งชาติ</p> <p>๑.๑.๔ ระดับผลการประเมินบัณฑิตที่มีความรู้ และประยุกต์ใช้หลักพุทธธรรม</p>	<p>วิทยาลัยสงฆ์กำแพงเพชร</p>

ยุทธศาสตร์ที่ ๑

จัดการศึกษา พัฒนาบัณฑิตให้มีสติปัญญาและคุณธรรม

เป้าประสงค์ที่ ๑

บัณฑิตมีคุณลักษณะทางสติปัญญาและคุณธรรม

โครงการ/กิจกรรม	กลยุทธ์มหาวิทยาลัย	ตัวชี้วัด	*หมายเหตุ (ส่วนงาน)
๓๑๒ โครงการปฏิบัติวิปัสสนากัมมัฏฐาน	๑.๑.๒ ส่งเสริม สนับสนุนให้ส่วนงานจัดการศึกษาดำเนินการพัฒนาบัณฑิตให้มีสติปัญญาและคุณธรรม	๑.๑.๑ จำนวนนิสิตที่ได้รับการยกย่องหรือได้รับรางวัลระดับชาติหรือนานาชาติ ๑.๑.๔ ระดับผลการประเมินบัณฑิตที่มีความรู้ และประยุกต์ใช้หลักพุทธธรรม	วิทยาลัยสงฆ์พ้อขุนผาเมือง

ยุทธศาสตร์ที่ ๑

จัดการศึกษา พัฒนาบัณฑิตให้มีสติปัญญาและคุณธรรม

เป้าประสงค์ที่ ๑

บัณฑิตมีคุณลักษณะทางสติปัญญาและคุณธรรม

โครงการ/กิจกรรม	กลยุทธ์มหาวิทยาลัย	ตัวชี้วัด	*หมายเหตุ (ส่วนงาน)
๓๑๓ โครงการพิธีไหว้ครูบูชาคุณบูรพาจารย์	๑.๑.๑ ส่งเสริม สนับสนุนให้นิสิตมีส่วนร่วมในการจัดกิจกรรมกับเครือข่ายในประเทศและต่างประเทศ ๑.๑.๒ ส่งเสริม สนับสนุนให้ส่วนงานจัดการศึกษาดำเนินการพัฒนาบัณฑิตให้มีสติปัญญาและคุณธรรม	๑.๑.๑ จำนวนนิสิตที่ได้รับการยกย่องหรือได้รับรางวัลระดับชาติหรือนานาชาติ ๑.๑.๒ คะแนนเฉลี่ยการประเมินคุณลักษณะทางสติปัญญาและคุณธรรมตามที่มหาวิทยาลัยกำหนด ๑.๑.๓ ระดับคะแนนความพึงพอใจของผู้ใช้บัณฑิตต่อคุณภาพตามกรอบมาตรฐานคุณวุฒิระดับอุดมศึกษาแห่งชาติ ๑.๑.๔ ระดับผลการประเมินบัณฑิตที่มีความรู้ และประยุกต์ใช้หลักพุทธธรรม	วิทยาลัยสงฆ์กำแพงเพชร
๓๑๔ โครงการพัฒนาศักยภาพนิสิตและเสริมทักษะการเรียนรู้ในศตวรรษที่ ๒๑	๑.๑.๑ ส่งเสริม สนับสนุนให้นิสิตมีส่วนร่วมในการจัดกิจกรรมกับเครือข่ายในประเทศและต่างประเทศ	๑.๑.๑ จำนวนนิสิตที่ได้รับการยกย่องหรือได้รับรางวัลระดับชาติหรือนานาชาติ	วิทยาลัยสงฆ์พิจิตร

ยุทธศาสตร์ที่ ๑

จัดการศึกษา พัฒนาบัณฑิตให้มีสติปัญญาและคุณธรรม

เป้าประสงค์ที่ ๑

บัณฑิตมีคุณลักษณะทางสติปัญญาและคุณธรรม

โครงการ/กิจกรรม	กลยุทธ์มหาวิทยาลัย	ตัวชี้วัด	*หมายเหตุ (ส่วนงาน)
๓๑๕ โครงการแนะแนวประชาสัมพันธ์รับสมัครนิสิต	๑.๑.๑ ส่งเสริม สนับสนุนให้นิสิตมีส่วนร่วมในการจัดกิจกรรมกับเครือข่ายในประเทศและต่างประเทศ	๑.๑.๑ จำนวนนิสิตที่ได้รับการยกย่องหรือได้รับรางวัลระดับชาติหรือนานาชาติ	วิทยาลัยสงฆ์พูนผาเมือง
๓๑๖ โครงการปฐมนิเทศนิสิต	๑.๑.๒ ส่งเสริม สนับสนุนให้ส่วนงานจัดการศึกษาดำเนินการพัฒนาบัณฑิตให้มีสติปัญญาและคุณธรรม	๑.๑.๑ จำนวนนิสิตที่ได้รับการยกย่องหรือได้รับรางวัลระดับชาติหรือนานาชาติ	วิทยาลัยสงฆ์พูนผาเมือง
๓๑๗ โครงการส่งเสริม สนับสนุน กิจกรรมเพื่อการพัฒนา นิสิต		๑.๑.๑ จำนวนนิสิตที่ได้รับการยกย่องหรือได้รับรางวัลระดับชาติหรือนานาชาติ	วิทยาลัยสงฆ์พุทธชินราช
๓๑๘ โครงการพัฒนาศักยภาพนิสิตบัณฑิตวิทยาลัย		๑.๑.๑ จำนวนนิสิตที่ได้รับการยกย่องหรือได้รับรางวัลระดับชาติหรือนานาชาติ	วิทยาลัยสงฆ์พุทธชินราช
๓๑๙ โครงการจัดการศึกษา เพื่อผลิตบัณฑิตให้มีสติปัญญาและคุณธรรม		๑.๑.๑ จำนวนนิสิตที่ได้รับการยกย่องหรือได้รับรางวัลระดับชาติหรือนานาชาติ	วิทยาลัยสงฆ์พุทธชินราช

ยุทธศาสตร์ที่ ๑

จัดการศึกษา พัฒนาบัณฑิตให้มีสติปัญญาและคุณธรรม

เป้าประสงค์ที่ ๑

บัณฑิตมีคุณลักษณะทางสติปัญญาและคุณธรรม

โครงการ/กิจกรรม	กลยุทธ์มหาวิทยาลัย	ตัวชี้วัด	*หมายเหตุ (ส่วนงาน)
๓๒๐ โครงการปฏิบัติวิปัสสนากัมมัฏฐานนิสิต	๑.๑.๒ ส่งเสริม สนับสนุนให้ส่วนงานจัดการศึกษาดำเนินการพัฒนาบัณฑิตให้มีสติปัญญาและคุณธรรม	๑.๑.๓ ระดับคะแนนความพึงพอใจของผู้ใช้บัณฑิตต่อคุณภาพตามกรอบมาตรฐานคุณวุฒิระดับอุดมศึกษาแห่งชาติ	วิทยาลัยสงฆ์พุทธชินราช
๓๒๑ โครงการจัดทำระบบห้องสมุดออนไลน์		๑.๑.๒ คะแนนเฉลี่ยการประเมินคุณลักษณะทางสติปัญญาและคุณธรรมตามทิมมหาวิทยาลัยกำหนด	วิทยาลัยพระธรรมทูต
๓๒๒ โครงการบริการวิชาการด้านการสอบวัดความรู้ (กพ.)		๑.๑.๔ ระดับผลการประเมินบัณฑิตที่มีความรู้ และประยุกต์ใช้หลักพุทธธรรม	วิทยาลัยสงฆ์จันทบุรี
๓๒๓ โครงการสัมมนาหัวข้อและการเขียนโครงร่างวิทยานิพนธ์และสารนิพนธ์		๑.๑.๓ ระดับคะแนนความพึงพอใจของผู้ใช้บัณฑิตต่อคุณภาพตามกรอบมาตรฐานคุณวุฒิระดับอุดมศึกษาแห่งชาติ	วิทยาลัยสงฆ์ลำพูน
๓๒๔ โครงการจัดกิจกรรมเสริมหลักสูตรศึกษาดูงานนอกสถานที่ในประเทศหลักสูตรระดับปริญญาเอก		๑.๑.๔ ระดับผลการประเมินบัณฑิตที่มีความรู้ และประยุกต์ใช้หลักพุทธธรรม	คณะสังคมศาสตร์ หลักสูตรนิติศาสตร์ดุขษ์บัณฑิต สาขาวิชานิติศาสตร์

ยุทธศาสตร์ที่ ๑

จัดการศึกษา พัฒนาบัณฑิตให้มีสติปัญญาและคุณธรรม

เป้าประสงค์ที่ ๑

บัณฑิตมีคุณลักษณะทางสติปัญญาและคุณธรรม

โครงการ/กิจกรรม	กลยุทธ์มหาวิทยาลัย	ตัวชี้วัด	*หมายเหตุ (ส่วนงาน)
๓๒๕ โครงการปฐมนิเทศนิสิตใหม่และเตรียมความพร้อมก่อนเข้าศึกษาหลักสูตรระดับดุขฎิบัณฑิต สาขาวิชานิติศาสตร์	๑.๑.๒ ส่งเสริม สนับสนุนให้ส่วนงานจัดการศึกษาดำเนินการพัฒนาบัณฑิตให้มีสติปัญญาและคุณธรรม	๑.๑.๔ ระดับผลการประเมินบัณฑิตที่มีความรู้ และประยุกต์ใช้หลักพุทธธรรม	คณะสังคมศาสตร์ หลักสูตรนิติศาสตร์ดุขฎิบัณฑิต สาขาวิชานิติศาสตร์
๓๒๖ โครงการศึกษาดูงานต่างประเทศของหลักสูตรนิติศาสตร์ดุขฎิบัณฑิต สาขาวิชานิติศาสตร์		๑.๑.๔ ระดับผลการประเมินบัณฑิตที่มีความรู้ และประยุกต์ใช้หลักพุทธธรรม	คณะสังคมศาสตร์ หลักสูตรนิติศาสตร์ดุขฎิบัณฑิต สาขาวิชานิติศาสตร์
๓๒๗ โครงการสัมมนาบัณฑิต (ซ้อมรับปริญญา)	๑.๑.๑ ส่งเสริม สนับสนุนให้นิสิตมีส่วนร่วมในการจัดกิจกรรมกับเครือข่ายในประเทศและต่างประเทศ ๑.๑.๒ ส่งเสริม สนับสนุนให้ส่วนงานจัดการศึกษาดำเนินการพัฒนาบัณฑิตให้มีสติปัญญาและคุณธรรม	๑.๑.๑ จำนวนนิสิตที่ได้รับการยกย่องหรือได้รับรางวัลระดับชาติหรือนานาชาติ	วิทยาลัยสงฆ์พ้อขุนผาเมือง

ยุทธศาสตร์ที่ ๑

จัดการศึกษา พัฒนาบัณฑิตให้มีสติปัญญาและคุณธรรม

เป้าประสงค์ที่ ๑

บัณฑิตมีคุณลักษณะทางสติปัญญาและคุณธรรม

โครงการ/กิจกรรม	กลยุทธ์มหาวิทยาลัย	ตัวชี้วัด	*หมายเหตุ (ส่วนงาน)
๓๒๘ โครงการส่งเสริมการเรียนรู้ธรรมศึกษาและสอบธรรมสนามหลวง	๑.๑.๒ ส่งเสริม สนับสนุนให้ส่วนงานจัดการศึกษาดำเนินการพัฒนาบัณฑิตให้มีสติปัญญาและคุณธรรม	๑.๑.๒ คะแนนเฉลี่ยการประเมินคุณลักษณะทางสติปัญญาและคุณธรรมตามที่มหาวิทยาลัยกำหนด ๑.๑.๔ ระดับผลการประเมินบัณฑิตที่มีความรู้ และประยุกต์ใช้หลักพุทธธรรม	วิทยาเขตนครศรีธรรมราช
๓๒๙ โครงการฝึกภาคปฏิบัติวิปัสสนากัมมัฏฐาน		๑.๑.๒ คะแนนเฉลี่ยการประเมินคุณลักษณะทางสติปัญญาและคุณธรรมตามที่มหาวิทยาลัยกำหนด ๑.๑.๔ ระดับผลการประเมินบัณฑิตที่มีความรู้ และประยุกต์ใช้หลักพุทธธรรม	วิทยาเขตนครศรีธรรมราช

ยุทธศาสตร์ที่ ๑

จัดการศึกษา พัฒนาบัณฑิตให้มีสติปัญญาและคุณธรรม

เป้าประสงค์ที่ ๑

บัณฑิตมีคุณลักษณะทางสติปัญญาและคุณธรรม

โครงการ/กิจกรรม	กลยุทธ์มหาวิทยาลัย	ตัวชี้วัด	*หมายเหตุ (ส่วนงาน)
<p>๓๓๐ โครงการพัฒนาทักษะเทคโนโลยี AI เพื่อยกระดับการเรียนการสอนสู่การพัฒนาปัญญาและคุณธรรม</p>	<p>๑.๑.๒ ส่งเสริม สนับสนุนให้ส่วนงานจัดการศึกษาดำเนินการพัฒนาบัณฑิตให้มีสติปัญญาและคุณธรรม</p>	<p>๑.๑.๒ คะแนนเฉลี่ยการประเมินคุณลักษณะทางสติปัญญาและคุณธรรมตามที่มหาวิทยาลัยกำหนด</p> <p>๑.๑.๓ ระดับคะแนนความพึงพอใจของผู้ใช้บัณฑิตต่อคุณภาพตามกรอบมาตรฐานคุณวุฒิระดับอุดมศึกษาแห่งชาติ</p>	<p>วิทยาเขตนครศรีธรรมราช</p>

ยุทธศาสตร์ที่ ๑

จัดการศึกษา พัฒนาบัณฑิตให้มีสติปัญญาและคุณธรรม

เป้าประสงค์ที่ ๑

บัณฑิตมีคุณลักษณะทางสติปัญญาและคุณธรรม

โครงการ/กิจกรรม	กลยุทธ์มหาวิทยาลัย	ตัวชี้วัด	*หมายเหตุ (ส่วนงาน)
<p>๓๓๑ โครงการส่งมอบคุณภาพคณาจารย์ที่มีคุณธรรมสู่สถานศึกษาและมาตุภูมิ</p>	<p>๑.๑.๒ ส่งเสริม สนับสนุนให้ส่วนงานจัดการศึกษาดำเนินการพัฒนาบัณฑิตให้มีสติปัญญาและคุณธรรม</p>	<p>๑.๑.๑ จำนวนนิสิตที่ได้รับการยกย่องหรือได้รับรางวัลระดับชาติหรือนานาชาติ</p> <p>๑.๑.๒ คะแนนเฉลี่ยการประเมินคุณลักษณะทางสติปัญญาและคุณธรรมตามที่มหาวิทยาลัยกำหนด</p> <p>๑.๑.๓ ระดับคะแนนความพึงพอใจของผู้ใช้บัณฑิตต่อคุณภาพตามกรอบมาตรฐานคุณวุฒิระดับอุดมศึกษาแห่งชาติ</p> <p>๑.๑.๔ ระดับผลการประเมินบัณฑิตที่มีความรู้ และประยุกต์ใช้หลักพุทธธรรม</p>	<p>วิทยาเขตนครศรีธรรมราช</p>

ยุทธศาสตร์ที่ ๑

จัดการศึกษา พัฒนาบัณฑิตให้มีสติปัญญาและคุณธรรม

เป้าประสงค์ที่ ๑

บัณฑิตมีคุณลักษณะทางสติปัญญาและคุณธรรม

โครงการ/กิจกรรม	กลยุทธ์มหาวิทยาลัย	ตัวชี้วัด	*หมายเหตุ (ส่วนงาน)
๓๓๒ โครงการสร้างการรับรู้และเผยแพร่คุณภาพหลักสูตรสู่สาธารณชน	๑.๑.๒ ส่งเสริม สนับสนุนให้ส่วนงานจัดการศึกษาดำเนินการพัฒนาบัณฑิตให้มีสติปัญญาและคุณธรรม	๑.๑.๒ คะแนนเฉลี่ยการประเมินคุณลักษณะทางสติปัญญาและคุณธรรมตามที่มหาวิทยาลัยกำหนด ๑.๑.๓ ระดับคะแนนความพึงพอใจของผู้ใช้บัณฑิตต่อคุณภาพตามกรอบมาตรฐานคุณวุฒิระดับอุดมศึกษาแห่งชาติ ๑.๑.๔ ระดับผลการประเมินบัณฑิตที่มีความรู้ และประยุกต์ใช้หลักพุทธธรรม	วิทยาเขตนครศรีธรรมราช

ยุทธศาสตร์ที่ ๑

จัดการศึกษา พัฒนาบัณฑิตให้มีสติปัญญาและคุณธรรม

เป้าประสงค์ที่ ๑

บัณฑิตมีคุณลักษณะทางสติปัญญาและคุณธรรม

โครงการ/กิจกรรม	กลยุทธ์มหาวิทยาลัย	ตัวชี้วัด	*หมายเหตุ (ส่วนงาน)
<p>๓๓๓ โครงการติดตามและตรวจเยี่ยมนิสิตกลุ่มเป้าหมายการ พัฒนาปัญญาและคุณธรรมด้วยหลักศาสนา</p>	<p>๑.๑.๒ ส่งเสริม สนับสนุนให้ส่วนงานจัดการ ศึกษาดำเนินการพัฒนาบัณฑิตให้มีสติ ปัญญาและคุณธรรม</p>	<p>๑.๑.๒ คะแนนเฉลี่ยการประเมิน คุณลักษณะทางสติปัญญาและคุณธรรม ตามที่มหาวิทยาลัยกำหนด</p> <p>๑.๑.๓ ระดับคะแนนความพึงพอใจของ ผู้ใช้บัณฑิตต่อคุณภาพตามกรอบ มาตรฐานคุณวุฒิระดับอุดมศึกษาแห่ง ชาติ</p> <p>๑.๑.๔ ระดับผลการประเมินบัณฑิตที่มี ความรู้ และประยุกต์ใช้หลักพุทธธรรม</p>	<p>วิทยาเขตนครศรีธรรมราช</p>
<p>๓๓๔ โครงการประชาสัมพันธ์เชิงรุกแบบมุ่งเป้าและคัดเลือกนิสิต เข้าศึกษาในวิทยาเขตนครศรีธรรมราช</p>			<p>วิทยาเขตนครศรีธรรมราช</p>
<p>๓๓๕ โครงการพัฒนาศักยภาพนิสิตและเสริมสร้างทักษะการ เรียนรู้สู่ศตวรรษที่ 21</p>	<p>๑.๑.๒ ส่งเสริม สนับสนุนให้ส่วนงานจัดการ ศึกษาดำเนินการพัฒนาบัณฑิตให้มีสติ ปัญญาและคุณธรรม</p>	<p>๑.๑.๒ คะแนนเฉลี่ยการประเมิน คุณลักษณะทางสติปัญญาและคุณธรรม ตามที่มหาวิทยาลัยกำหนด</p>	<p>วิทยาลัยสงฆ์จันทร์บุรี</p>

ยุทธศาสตร์ที่ ๑

จัดการศึกษา พัฒนาบัณฑิตให้มีสติปัญญาและคุณธรรม

เป้าประสงค์ที่ ๑

บัณฑิตมีคุณลักษณะทางสติปัญญาและคุณธรรม

โครงการ/กิจกรรม	กลยุทธ์มหาวิทยาลัย	ตัวชี้วัด	*หมายเหตุ (ส่วนงาน)
๓๓๖ โครงการปฏิบัติวิปัสสนากัมมัฏฐานนิสิต	๑.๑.๑ ส่งเสริม สนับสนุนให้นิสิตมีส่วนร่วมในการจัดกิจกรรมกับเครือข่ายในประเทศและต่างประเทศ ๑.๑.๒ ส่งเสริม สนับสนุนให้ส่วนงานจัดการศึกษาดำเนินการพัฒนาบัณฑิตให้มีสติปัญญาและคุณธรรม	๑.๑.๑ จำนวนนิสิตที่ได้รับการยกย่องหรือได้รับรางวัลระดับชาติหรือนานาชาติ ๑.๑.๒ คะแนนเฉลี่ยการประเมินคุณลักษณะทางสติปัญญาและคุณธรรมตามที่มหาวิทยาลัยกำหนด ๑.๑.๓ ระดับคะแนนความพึงพอใจของผู้ใช้บัณฑิตต่อคุณภาพตามกรอบมาตรฐานคุณวุฒิระดับอุดมศึกษาแห่งชาติ ๑.๑.๔ ระดับผลการประเมินบัณฑิตที่มีความรู้ และประยุกต์ใช้หลักพุทธธรรม	วิทยาลัยสงฆ์ตาก
๓๓๗ โครงการพัฒนาบุคลากร	๑.๑.๒ ส่งเสริม สนับสนุนให้ส่วนงานจัดการศึกษาดำเนินการพัฒนาบัณฑิตให้มีสติปัญญาและคุณธรรม	๑.๑.๒ คะแนนเฉลี่ยการประเมินคุณลักษณะทางสติปัญญาและคุณธรรมตามที่มหาวิทยาลัยกำหนด	คณะสังคมศาสตร์ หลักสูตรศิลปศาสตรมหาบัณฑิต สาขาวิชานวัตกรรมการสังคมและวัฒนธรรมสร้างสรรค์

ยุทธศาสตร์ที่ ๑

จัดการศึกษา พัฒนาบัณฑิตให้มีสติปัญญาและคุณธรรม

เป้าประสงค์ที่ ๑

บัณฑิตมีคุณลักษณะทางสติปัญญาและคุณธรรม

โครงการ/กิจกรรม	กลยุทธ์มหาวิทยาลัย	ตัวชี้วัด	*หมายเหตุ (ส่วนงาน)
๓๓๘ โครงการปฏิบัติวิปัสสนากัมมัฐานนิสิต	๑.๑.๑ ส่งเสริม สนับสนุนให้นิสิตมีส่วนร่วมในการจัดกิจกรรมกับเครือข่ายในประเทศและต่างประเทศ ๑.๑.๒ ส่งเสริม สนับสนุนให้ส่วนงานจัดการศึกษาคำเนินการพัฒนาบัณฑิตให้มีสติปัญญาและคุณธรรม	๑.๑.๑ จำนวนนิสิตที่ได้รับการยกย่องหรือได้รับรางวัลระดับชาติหรือนานาชาติ ๑.๑.๒ คะแนนเฉลี่ยการประเมินคุณลักษณะทางสติปัญญาและคุณธรรมตามที่มหาวิทยาลัยกำหนด ๑.๑.๓ ระดับคะแนนความพึงพอใจของผู้ใช้บัณฑิตต่อคุณภาพตามกรอบมาตรฐานคุณวุฒิระดับอุดมศึกษาแห่งชาติ	วิทยาลัยสงฆ์ชัยภูมิ

ยุทธศาสตร์ที่ ๑

จัดการศึกษา พัฒนาบัณฑิตให้มีสติปัญญาและคุณธรรม

เป้าประสงค์ที่ ๑

บัณฑิตมีคุณลักษณะทางสติปัญญาและคุณธรรม

โครงการ/กิจกรรม	กลยุทธ์มหาวิทยาลัย	ตัวชี้วัด	*หมายเหตุ (ส่วนงาน)
๓๓๙ โครงการส่งเสริมนิสิตปฏิบัติศาสนกิจ	๑.๑.๒ ส่งเสริม สนับสนุนให้ส่วนงานจัดการศึกษาดำเนินการพัฒนาบัณฑิตให้มีสติปัญญาและคุณธรรม	๑.๑.๒ คะแนนเฉลี่ยการประเมินคุณลักษณะทางสติปัญญาและคุณธรรมตามที่มหาวิทยาลัยกำหนด ๑.๑.๓ ระดับคะแนนความพึงพอใจของผู้ใช้บัณฑิตต่อคุณภาพตามกรอบมาตรฐานคุณวุฒิระดับอุดมศึกษาแห่งชาติ ๑.๑.๔ ระดับผลการประเมินบัณฑิตที่มีความรู้ และประยุกต์ใช้หลักพุทธธรรม	วิทยาลัยสงฆ์ชัยภูมิ

ยุทธศาสตร์ที่ ๑

จัดการศึกษา พัฒนาบัณฑิตให้มีสติปัญญาและคุณธรรม

เป้าประสงค์ที่ ๑

บัณฑิตมีคุณลักษณะทางสติปัญญาและคุณธรรม

โครงการ/กิจกรรม	กลยุทธ์มหาวิทยาลัย	ตัวชี้วัด	*หมายเหตุ (ส่วนงาน)
<p>๓๔๐ โครงการเตรียมความพร้อม เกณฑ์มาตรฐานหลักสูตรระดับปริญญาตรี พ.ศ. ๒๕๖๕</p>	<p>๑.๑.๑ ส่งเสริม สนับสนุนให้นิสิตมีส่วนร่วมในการจัดกิจกรรมกับเครือข่ายในประเทศและต่างประเทศ</p> <p>๑.๑.๒ ส่งเสริม สนับสนุนให้ส่วนงานจัดการศึกษาคำเนินการพัฒนาบัณฑิตให้มีสติปัญญาและคุณธรรม</p>	<p>๑.๑.๑ จำนวนนิสิตที่ได้รับการยกย่องหรือได้รับรางวัลระดับชาติหรือนานาชาติ</p> <p>๑.๑.๒ คะแนนเฉลี่ยการประเมินคุณลักษณะทางสติปัญญาและคุณธรรมตามที่มหาวิทยาลัยกำหนด</p> <p>๑.๑.๓ ระดับคะแนนความพึงพอใจของผู้ใช้บัณฑิตต่อคุณภาพตามกรอบมาตรฐานคุณวุฒิระดับอุดมศึกษาแห่งชาติ</p> <p>๑.๑.๔ ระดับผลการประเมินบัณฑิตที่มีความรู้ และประยุกต์ใช้หลักพุทธธรรม</p>	<p>วิทยาลัยสงฆ์ชัยภูมิ</p>

ยุทธศาสตร์ที่ ๑

จัดการศึกษา พัฒนาบัณฑิตให้มีสติปัญญาและคุณธรรม

เป้าประสงค์ที่ ๑

บัณฑิตมีคุณลักษณะทางสติปัญญาและคุณธรรม

โครงการ/กิจกรรม	กลยุทธ์มหาวิทยาลัย	ตัวชี้วัด	*หมายเหตุ (ส่วนงาน)
๓๔๑ โครงการจัดการเรียนการสอนพระอภิธรรมปิฎก	๑.๑.๑ ส่งเสริม สนับสนุนให้นิสิตมีส่วนร่วมในการจัดกิจกรรมกับเครือข่ายในประเทศและต่างประเทศ ๑.๑.๒ ส่งเสริม สนับสนุนให้ส่วนงานจัดการศึกษาคำเนินการพัฒนาบัณฑิตให้มีสติปัญญาและคุณธรรม	๑.๑.๑ จำนวนนิสิตที่ได้รับการยกย่องหรือได้รับรางวัลระดับชาติหรือนานาชาติ ๑.๑.๒ คะแนนเฉลี่ยการประเมินคุณลักษณะทางสติปัญญาและคุณธรรมตามที่มหาวิทยาลัยกำหนด ๑.๑.๓ ระดับคะแนนความพึงพอใจของผู้ใช้บัณฑิตต่อคุณภาพตามกรอบมาตรฐานคุณวุฒิระดับอุดมศึกษาแห่งชาติ ๑.๑.๔ ระดับผลการประเมินบัณฑิตที่มีความรู้ และประยุกต์ใช้หลักพุทธธรรม	อภิธรรมโชติกะวิทยาลัย

ยุทธศาสตร์ที่ ๑

จัดการศึกษา พัฒนาบัณฑิตให้มีสติปัญญาและคุณธรรม

เป้าประสงค์ที่ ๑

บัณฑิตมีคุณลักษณะทางสติปัญญาและคุณธรรม

โครงการ/กิจกรรม	กลยุทธ์มหาวิทยาลัย	ตัวชี้วัด	*หมายเหตุ (ส่วนงาน)
๓๔๒ โครงการออกนิเทศนิสิตฝึกประสบการณ์วิชาชีพครู	๑.๑.๑ ส่งเสริม สนับสนุนให้นิสิตมีส่วนร่วมในการจัดกิจกรรมกับเครือข่ายในประเทศและต่างประเทศ ๑.๑.๒ ส่งเสริม สนับสนุนให้ส่วนงานจัดการศึกษาดำเนินการพัฒนาบัณฑิตให้มีสติปัญญาและคุณธรรม	๑.๑.๒ คะแนนเฉลี่ยการประเมินคุณลักษณะทางสติปัญญาและคุณธรรมตามทิมมหาวิทยาลัยกำหนด ๑.๑.๓ ระดับคะแนนความพึงพอใจของผู้ใช้บัณฑิตต่อคุณภาพตามกรอบมาตรฐานคุณวุฒิระดับอุดมศึกษาแห่งชาติ	วิทยาลัยสงฆ์นครพนม
๓๔๓ โครงการปฐมนิเทศนิสิตปฏิบัติงานบริการสังคม		๑.๑.๒ คะแนนเฉลี่ยการประเมินคุณลักษณะทางสติปัญญาและคุณธรรมตามทิมมหาวิทยาลัยกำหนด ๑.๑.๓ ระดับคะแนนความพึงพอใจของผู้ใช้บัณฑิตต่อคุณภาพตามกรอบมาตรฐานคุณวุฒิระดับอุดมศึกษาแห่งชาติ	วิทยาลัยสงฆ์นครพนม

ยุทธศาสตร์ที่ ๑

จัดการศึกษา พัฒนาบัณฑิตให้มีสติปัญญาและคุณธรรม

เป้าประสงค์ที่ ๑

บัณฑิตมีคุณลักษณะทางสติปัญญาและคุณธรรม

โครงการ/กิจกรรม	กลยุทธ์มหาวิทยาลัย	ตัวชี้วัด	*หมายเหตุ (ส่วนงาน)
๓๔๔ โครงการปฐมนิเทศนิสิตใหม่	๑.๑.๑ ส่งเสริม สนับสนุนให้นิสิตมีส่วนร่วมในการจัดกิจกรรมกับเครือข่ายในประเทศและต่างประเทศ ๑.๑.๒ ส่งเสริม สนับสนุนให้ส่วนงานจัดการศึกษาดำเนินการพัฒนาบัณฑิตให้มีสติปัญญาและคุณธรรม	๑.๑.๒ คะแนนเฉลี่ยการประเมินคุณลักษณะทางสติปัญญาและคุณธรรมตามที่มหาวิทยาลัยกำหนด ๑.๑.๓ ระดับคะแนนความพึงพอใจของผู้ใช้บัณฑิตต่อคุณภาพตามกรอบมาตรฐานคุณวุฒิระดับอุดมศึกษาแห่งชาติ	วิทยาลัยสงฆ์นครพนม
๓๔๕ โครงการอบรมเชิงปฏิบัติการการเขียนแผนการจัดการเรียน		๑.๑.๒ คะแนนเฉลี่ยการประเมินคุณลักษณะทางสติปัญญาและคุณธรรมตามที่มหาวิทยาลัยกำหนด ๑.๑.๓ ระดับคะแนนความพึงพอใจของผู้ใช้บัณฑิตต่อคุณภาพตามกรอบมาตรฐานคุณวุฒิระดับอุดมศึกษาแห่งชาติ	วิทยาลัยสงฆ์นครพนม

ยุทธศาสตร์ที่ ๑

จัดการศึกษา พัฒนาบัณฑิตให้มีสติปัญญาและคุณธรรม

เป้าประสงค์ที่ ๑

บัณฑิตมีคุณลักษณะทางสติปัญญาและคุณธรรม

โครงการ/กิจกรรม	กลยุทธ์มหาวิทยาลัย	ตัวชี้วัด	*หมายเหตุ (ส่วนงาน)
๓๔๖ โครงการปฐมนิเทศนิสิตฝึกประสบการณ์วิชาชีพครูคณะครุศาสตร์	๑.๑.๑ ส่งเสริม สนับสนุนให้นิสิตมีส่วนร่วมในการจัดกิจกรรมกับเครือข่ายในประเทศและต่างประเทศ ๑.๑.๒ ส่งเสริม สนับสนุนให้ส่วนงานจัดการศึกษาดำเนินการพัฒนาบัณฑิตให้มีสติปัญญาและคุณธรรม	๑.๑.๒ คะแนนเฉลี่ยการประเมินคุณลักษณะทางสติปัญญาและคุณธรรมตามที่มหาวิทยาลัยกำหนด ๑.๑.๓ ระดับคะแนนความพึงพอใจของผู้ใช้บัณฑิตต่อคุณภาพตามกรอบมาตรฐานคุณวุฒิระดับอุดมศึกษาแห่งชาติ	วิทยาลัยสงฆ์นครพนม
๓๔๗ โครงการออกนิเทศนิสิตปฏิบัติศาสนกิจ		๑.๑.๒ คะแนนเฉลี่ยการประเมินคุณลักษณะทางสติปัญญาและคุณธรรมตามที่มหาวิทยาลัยกำหนด ๑.๑.๓ ระดับคะแนนความพึงพอใจของผู้ใช้บัณฑิตต่อคุณภาพตามกรอบมาตรฐานคุณวุฒิระดับอุดมศึกษาแห่งชาติ	วิทยาลัยสงฆ์นครพนม

ยุทธศาสตร์ที่ ๑

จัดการศึกษา พัฒนาบัณฑิตให้มีสติปัญญาและคุณธรรม

เป้าประสงค์ที่ ๑

บัณฑิตมีคุณลักษณะทางสติปัญญาและคุณธรรม

โครงการ/กิจกรรม	กลยุทธ์มหาวิทยาลัย	ตัวชี้วัด	*หมายเหตุ (ส่วนงาน)
๓๔๘ โครงการออกนิเทศนิสิตสาขารัฐศาสตร์	๑.๑.๑ ส่งเสริม สนับสนุนให้นิสิตมีส่วนร่วมในการจัดกิจกรรมกับเครือข่ายในประเทศและต่างประเทศ ๑.๑.๒ ส่งเสริม สนับสนุนให้ส่วนงานจัดการศึกษาดำเนินการพัฒนาบัณฑิตให้มีสติปัญญาและคุณธรรม	๑.๑.๒ คะแนนเฉลี่ยการประเมินคุณลักษณะทางสติปัญญาและคุณธรรมตามที่มหาวิทยาลัยกำหนด ๑.๑.๓ ระดับคะแนนความพึงพอใจของผู้ใช้บัณฑิตต่อคุณภาพตามกรอบมาตรฐานคุณวุฒิระดับอุดมศึกษาแห่งชาติ	วิทยาลัยสงฆ์นครพนม
๓๔๙ โครงการเตรียมความพร้อมก่อนเข้าศึกษา	๑.๑.๒ ส่งเสริม สนับสนุนให้ส่วนงานจัดการศึกษาดำเนินการพัฒนาบัณฑิตให้มีสติปัญญาและคุณธรรม	๑.๑.๒ คะแนนเฉลี่ยการประเมินคุณลักษณะทางสติปัญญาและคุณธรรมตามที่มหาวิทยาลัยกำหนด	คณะสังคมศาสตร์ หลักสูตรศิลปศาสตรมหาบัณฑิต สาขาวิชานวัตกรรมสังคมและวัฒนธรรม สร้างสรรค์
๓๕๐ โครงการประชาสัมพันธ์แนวทางการศึกษารับสมัครนิสิตใหม่ภายในประเทศและต่างประเทศ		๑.๑.๒ คะแนนเฉลี่ยการประเมินคุณลักษณะทางสติปัญญาและคุณธรรมตามที่มหาวิทยาลัยกำหนด	วิทยาลัยสงฆ์นครพนม

ยุทธศาสตร์ที่ ๑

จัดการศึกษา พัฒนาบัณฑิตให้มีสติปัญญาและคุณธรรม

เป้าประสงค์ที่ ๑

บัณฑิตมีคุณลักษณะทางสติปัญญาและคุณธรรม

โครงการ/กิจกรรม	กลยุทธ์มหาวิทยาลัย	ตัวชี้วัด	*หมายเหตุ (ส่วนงาน)
๓๕๑ โครงการปฐมนิเทศ	๑.๑.๒ ส่งเสริม สนับสนุนให้ส่วนงานจัดการศึกษาดำเนินการพัฒนาบัณฑิตให้มีสติปัญญาและคุณธรรม	๑.๑.๒ คะแนนเฉลี่ยการประเมินคุณลักษณะทางสติปัญญาและคุณธรรมตามที่มหาวิทยาลัยกำหนด	คณะสังคมศาสตร์ หลักสูตรศิลปศาสตรมหาบัณฑิต สาขาวิชานวัตกรรมสังคมและวัฒนธรรมสร้างสรรค์
๓๕๒ โครงการศึกษาดูงานในประเทศ	๑.๑.๑ ส่งเสริม สนับสนุนให้นิสิตมีส่วนร่วมในการจัดกิจกรรมกับเครือข่ายในประเทศและต่างประเทศ	๑.๑.๒ คะแนนเฉลี่ยการประเมินคุณลักษณะทางสติปัญญาและคุณธรรมตามที่มหาวิทยาลัยกำหนด	คณะสังคมศาสตร์ หลักสูตรศิลปศาสตรมหาบัณฑิต สาขาวิชานวัตกรรมสังคมและวัฒนธรรมสร้างสรรค์

ยุทธศาสตร์ที่ ๑

จัดการศึกษา พัฒนาบัณฑิตให้มีสติปัญญาและคุณธรรม

เป้าประสงค์ที่ ๑

บัณฑิตมีคุณลักษณะทางสติปัญญาและคุณธรรม

โครงการ/กิจกรรม	กลยุทธ์มหาวิทยาลัย	ตัวชี้วัด	*หมายเหตุ (ส่วนงาน)
๓๕๓ โครงการยอมรับปริญญาบัตร	๑.๑.๑ ส่งเสริม สนับสนุนให้นิสิตมีส่วนร่วมในการจัดกิจกรรมกับเครือข่ายในประเทศและต่างประเทศ ๑.๑.๒ ส่งเสริม สนับสนุนให้ส่วนงานจัดการศึกษาดำเนินการพัฒนาบัณฑิตให้มีสติปัญญาและคุณธรรม	๑.๑.๒ คะแนนเฉลี่ยการประเมินคุณลักษณะทางสติปัญญาและคุณธรรมตามที่มหาวิทยาลัยกำหนด ๑.๑.๓ ระดับคะแนนความพึงพอใจของผู้ใช้บัณฑิตต่อคุณภาพตามกรอบมาตรฐานคุณวุฒิระดับอุดมศึกษาแห่งชาติ ๑.๑.๔ ระดับผลการประเมินบัณฑิตที่มีความรู้ และประยุกต์ใช้หลักพุทธธรรม	วิทยาลัยสงฆ์นครพนม
๓๕๔ โครงการพัฒนานิสิตเพื่อเป็นพระวิปัสสนาจารย์สอนกรรมฐาน	๑.๑.๒ ส่งเสริม สนับสนุนให้ส่วนงานจัดการศึกษาดำเนินการพัฒนาบัณฑิตให้มีสติปัญญาและคุณธรรม	๑.๑.๔ ระดับผลการประเมินบัณฑิตที่มีความรู้ และประยุกต์ใช้หลักพุทธธรรม	วิทยาลัยสงฆ์ลำพูน

ยุทธศาสตร์ที่ ๑

จัดการศึกษา พัฒนาบัณฑิตให้มีสติปัญญาและคุณธรรม

เป้าประสงค์ที่ ๑

บัณฑิตมีคุณลักษณะทางสติปัญญาและคุณธรรม

โครงการ/กิจกรรม	กลยุทธ์มหาวิทยาลัย	ตัวชี้วัด	*หมายเหตุ (ส่วนงาน)
๓๕๕ โครงการทอดผ้าป่าหนังสือหน่วยบริการสาขา	๑.๑.๑ ส่งเสริม สนับสนุนให้นิสิตมีส่วนร่วมในการจัดกิจกรรมกับเครือข่ายในประเทศและต่างประเทศ ๑.๑.๒ ส่งเสริม สนับสนุนให้ส่วนงานจัดการศึกษาดำเนินการพัฒนาบัณฑิตให้มีสติปัญญาและคุณธรรม	๑.๑.๔ ระดับผลการประเมินบัณฑิตที่มีความรู้ และประยุกต์ใช้หลักพุทธธรรม	อธิธรรมโชติกะวิทยาลัย
๓๕๖ โครงการปฏิบัติวิปัสสนากัมมัฏฐานนิตประจำวัน		๑.๑.๒ คะแนนเฉลี่ยการประเมินคุณลักษณะทางสติปัญญาและคุณธรรมตามที่มหาวิทยาลัยกำหนด ๑.๑.๓ ระดับคะแนนความพึงพอใจของผู้ใช้บัณฑิตต่อคุณภาพตามกรอบมาตรฐานคุณวุฒิระดับอุดมศึกษาแห่งชาติ ๑.๑.๔ ระดับผลการประเมินบัณฑิตที่มีความรู้ และประยุกต์ใช้หลักพุทธธรรม	วิทยาลัยสงฆ์นครพนม

ยุทธศาสตร์ที่ ๑

จัดการศึกษา พัฒนาบัณฑิตให้มีสติปัญญาและคุณธรรม

เป้าประสงค์ที่ ๑

บัณฑิตมีคุณลักษณะทางสติปัญญาและคุณธรรม

โครงการ/กิจกรรม	กลยุทธ์มหาวิทยาลัย	ตัวชี้วัด	*หมายเหตุ (ส่วนงาน)
๓๕๗ โครงการส่งเสริมศักยภาพของนิสิตเพื่อความเป็นครูวิชาชีพ	๑.๑.๒ ส่งเสริม สนับสนุนให้ส่วนงานจัดการศึกษาดำเนินการพัฒนาบัณฑิตให้มีสติปัญญาและคุณธรรม	๑.๑.๔ ระดับผลการประเมินบัณฑิตที่มีความรู้ และประยุกต์ใช้หลักพุทธธรรม	วิทยาลัยสงฆ์พิจิตร
๓๕๘ โครงการนิเทศนิสิตฝึกประสบการณ์วิชาชีพครู		๑.๑.๔ ระดับผลการประเมินบัณฑิตที่มีความรู้ และประยุกต์ใช้หลักพุทธธรรม	วิทยาลัยสงฆ์พิจิตร
๓๕๙ โครงการอบรมเชิงปฏิบัติการ สำหรับการเตรียมสอบใบประกอบวิชาชีพครู		๑.๑.๔ ระดับผลการประเมินบัณฑิตที่มีความรู้ และประยุกต์ใช้หลักพุทธธรรม	วิทยาลัยสงฆ์พิจิตร

ยุทธศาสตร์ที่ ๑

จัดการศึกษา พัฒนาบัณฑิตให้มีสติปัญญาและคุณธรรม

เป้าประสงค์ที่ ๑

บัณฑิตมีคุณลักษณะทางสติปัญญาและคุณธรรม

โครงการ/กิจกรรม	กลยุทธ์มหาวิทยาลัย	ตัวชี้วัด	*หมายเหตุ (ส่วนงาน)
<p>๓๖๐ โครงการเปิดสอนหลักสูตรพุทธศาสตรมหาบัณฑิต สาขาวิชาพระธรรมทูต</p>	<p>๑.๑.๑ ส่งเสริม สนับสนุนให้นิสิตมีส่วนร่วมในการจัดกิจกรรมกับเครือข่ายในประเทศและต่างประเทศ</p> <p>๑.๑.๒ ส่งเสริม สนับสนุนให้ส่วนงานจัดการศึกษาดำเนินการพัฒนาบัณฑิตให้มีสติปัญญาและคุณธรรม</p>	<p>๑.๑.๑ จำนวนนิสิตที่ได้รับการยกย่องหรือได้รับรางวัลระดับชาติหรือนานาชาติ</p> <p>๑.๑.๒ คะแนนเฉลี่ยการประเมินคุณลักษณะทางสติปัญญาและคุณธรรมตามที่มหาวิทยาลัยกำหนด</p> <p>๑.๑.๓ ระดับคะแนนความพึงพอใจของผู้ใช้บัณฑิตต่อคุณภาพตามกรอบมาตรฐานคุณวุฒิระดับอุดมศึกษาแห่งชาติ</p> <p>๑.๑.๔ ระดับผลการประเมินบัณฑิตที่มีความรู้ และประยุกต์ใช้หลักพุทธธรรม</p>	<p>วิทยาลัยพระธรรมทูต</p>
<p>๓๖๑ โครงการสอบหัวข้อและโครงร่างวิทยานิพนธ์</p>	<p>๑.๑.๒ ส่งเสริม สนับสนุนให้ส่วนงานจัดการศึกษาดำเนินการพัฒนาบัณฑิตให้มีสติปัญญาและคุณธรรม</p>	<p>๑.๑.๔ ระดับผลการประเมินบัณฑิตที่มีความรู้ และประยุกต์ใช้หลักพุทธธรรม</p>	<p>วิทยาลัยสงฆ์ลำพูน</p>

ยุทธศาสตร์ที่ ๑

จัดการศึกษา พัฒนาบัณฑิตให้มีสติปัญญาและคุณธรรม

เป้าประสงค์ที่ ๑

บัณฑิตมีคุณลักษณะทางสติปัญญาและคุณธรรม

โครงการ/กิจกรรม	กลยุทธ์มหาวิทยาลัย	ตัวชี้วัด	*หมายเหตุ (ส่วนงาน)
๓๖๒ โครงการสอบป้องกันวิทยานิพนธ์หลักสูตรพุทธศาสตรมหาบัณฑิต	๑.๑.๒ ส่งเสริม สนับสนุนให้ส่วนงานจัดการศึกษาดำเนินการพัฒนาบัณฑิตให้มีสติปัญญาและคุณธรรม	๑.๑.๓ ระดับคะแนนความพึงพอใจของผู้ใช้บัณฑิตต่อคุณภาพตามกรอบมาตรฐานคุณวุฒิระดับอุดมศึกษาแห่งชาติ	วิทยาลัยสงฆ์ลำพูน
๓๖๓ โครงการเปิดบ้านแนะนำหลักสูตร (open house mcu)	๑.๑.๑ ส่งเสริม สนับสนุนให้นิสิตมีส่วนร่วมในการจัดกิจกรรมกับเครือข่ายในประเทศและต่างประเทศ	๑.๑.๒ คะแนนเฉลี่ยการประเมินคุณลักษณะทางสติปัญญาและคุณธรรมตามทิมมหาวิทยาลัยกำหนด	วิทยาลัยสงฆ์นครพนม

ยุทธศาสตร์ที่ ๑

จัดการศึกษา พัฒนาบัณฑิตให้มีสติปัญญาและคุณธรรม

เป้าประสงค์ที่ ๑

บัณฑิตมีคุณลักษณะทางสติปัญญาและคุณธรรม

โครงการ/กิจกรรม	กลยุทธ์มหาวิทยาลัย	ตัวชี้วัด	*หมายเหตุ (ส่วนงาน)
๓๖๔ โครงการรับสมัครนิสิตใหม่ ประจำปีการศึกษา ๒๕๖๘	๑.๑.๑ ส่งเสริม สนับสนุนให้นิสิตมีส่วนร่วมในการจัดกิจกรรมกับเครือข่ายในประเทศและต่างประเทศ ๑.๑.๒ ส่งเสริม สนับสนุนให้ส่วนงานจัดการศึกษาดำเนินการพัฒนาบัณฑิตให้มีสติปัญญาและคุณธรรม	๑.๑.๑ จำนวนนิสิตที่ได้รับการยกย่องหรือได้รับรางวัลระดับชาติหรือนานาชาติ ๑.๑.๒ คะแนนเฉลี่ยการประเมินคุณลักษณะทางสติปัญญาและคุณธรรมตามที่มหาวิทยาลัยกำหนด ๑.๑.๓ ระดับคะแนนความพึงพอใจของผู้ใช้บัณฑิตต่อคุณภาพตามกรอบมาตรฐานคุณวุฒิระดับอุดมศึกษาแห่งชาติ ๑.๑.๔ ระดับผลการประเมินบัณฑิตที่มีความรู้ และประยุกต์ใช้หลักพุทธธรรม	หน่วยวิทยบริการคณะพุทธศาสตร์ วัดหงษ์ประดิษฐาราม อ.หาดใหญ่ จ.สงขลา
๓๖๕ โครงการขับเคลื่อนโดยหลักสูตร	๑.๑.๑ ส่งเสริม สนับสนุนให้นิสิตมีส่วนร่วมในการจัดกิจกรรมกับเครือข่ายในประเทศและต่างประเทศ	๑.๑.๔ ระดับผลการประเมินบัณฑิตที่มีความรู้ และประยุกต์ใช้หลักพุทธธรรม	หน่วยวิทยบริการวิทยาเขตขอนแก่น วัดกลาง พระอารามหลวง อ.เมือง จ.กาฬสินธุ์

ยุทธศาสตร์ที่ ๑

จัดการศึกษา พัฒนาบัณฑิตให้มีสติปัญญาและคุณธรรม

เป้าประสงค์ที่ ๑

บัณฑิตมีคุณลักษณะทางสติปัญญาและคุณธรรม

โครงการ/กิจกรรม	กลยุทธ์มหาวิทยาลัย	ตัวชี้วัด	*หมายเหตุ (ส่วนงาน)
๓๖๖ โครงการปฐมนิเทศนิสิตก่อนเปิดภาคเรียน ประจำปีการศึกษา ๒๕๖๘	๑.๑.๒ ส่งเสริม สนับสนุนให้ส่วนงานจัดการศึกษาดำเนินการพัฒนาบัณฑิตให้มีสติปัญญาและคุณธรรม	๑.๑.๒ คะแนนเฉลี่ยการประเมินคุณลักษณะทางสติปัญญาและคุณธรรมตามทิมมหาวิทยาลัยกำหนด ๑.๑.๓ ระดับคะแนนความพึงพอใจของผู้ใช้บัณฑิตต่อคุณภาพตามกรอบมาตรฐานคุณวุฒิระดับอุดมศึกษาแห่งชาติ ๑.๑.๔ ระดับผลการประเมินบัณฑิตที่มีความรู้ และประยุกต์ใช้หลักพุทธธรรม	หน่วยวิทยบริการคณะพุทธศาสตร์ วัดหงษ์ประดิษฐาราม อ.หาดใหญ่ จ.สงขลา
๓๖๗ โครงการอุดหนุน/การพัฒนากิจกรรมวิทยาลัยสงฆ์ขอนแก่น		๑.๑.๒ คะแนนเฉลี่ยการประเมินคุณลักษณะทางสติปัญญาและคุณธรรมตามทิมมหาวิทยาลัยกำหนด	หน่วยวิทยบริการวิทยาเขตขอนแก่น วัดกลาง พระอารามหลวง อ.เมือง จ.กาฬสินธุ์
๓๖๘ โครงการฝึกปฏิบัติวิปัสสนากัมมัฏฐานนิสิต (ปฏิบัติธรรมเฉลิมพระเกียรติ)		๑.๑.๒ คะแนนเฉลี่ยการประเมินคุณลักษณะทางสติปัญญาและคุณธรรมตามทิมมหาวิทยาลัยกำหนด	หน่วยวิทยบริการวิทยาเขตขอนแก่น วัดกลาง พระอารามหลวง อ.เมือง จ.กาฬสินธุ์

ยุทธศาสตร์ที่ ๑

จัดการศึกษา พัฒนาบัณฑิตให้มีสติปัญญาและคุณธรรม

เป้าประสงค์ที่ ๑

บัณฑิตมีคุณลักษณะทางสติปัญญาและคุณธรรม

โครงการ/กิจกรรม	กลยุทธ์มหาวิทยาลัย	ตัวชี้วัด	*หมายเหตุ (ส่วนงาน)
๓๖๙ โครงการส่งเสริมการพัฒนาศักยภาพนิสิตตามทักษะแห่งศตวรรษที่ 21 (ทุกหลักสูตร)	๑.๑.๒ ส่งเสริม สนับสนุนให้ส่วนงานจัดการศึกษาดำเนินการพัฒนาบัณฑิตให้มีสติปัญญาและคุณธรรม	๑.๑.๓ ระดับคะแนนความพึงพอใจของผู้ใช้บัณฑิตต่อคุณภาพตามกรอบมาตรฐานคุณวุฒิระดับอุดมศึกษาแห่งชาติ	หน่วยวิทยบริการวิทยาเขต ขอนแก่น วัดกลาง พระอารามหลวง อ.เมือง จ.กาฬสินธุ์
๓๗๐ โครงการปฏิบัติวิปัสสนากัมมัฏฐาน ประจำปีการศึกษา ๒๕๖๘		๑.๑.๒ คะแนนเฉลี่ยการประเมินคุณลักษณะทางสติปัญญาและคุณธรรมตามที่มหาวิทยาลัยกำหนด ๑.๑.๓ ระดับคะแนนความพึงพอใจของผู้ใช้บัณฑิตต่อคุณภาพตามกรอบมาตรฐานคุณวุฒิระดับอุดมศึกษาแห่งชาติ ๑.๑.๔ ระดับผลการประเมินบัณฑิตที่มีความรู้ และประยุกต์ใช้หลักพุทธธรรม	หน่วยวิทยบริการคณะพุทธศาสตร์ วัดหงษ์ประดิษฐาราม อ.หาดใหญ่ จ.สงขลา

ยุทธศาสตร์ที่ ๑

จัดการศึกษา พัฒนาบัณฑิตให้มีสติปัญญาและคุณธรรม

เป้าประสงค์ที่ ๑

บัณฑิตมีคุณลักษณะทางสติปัญญาและคุณธรรม

โครงการ/กิจกรรม	กลยุทธ์มหาวิทยาลัย	ตัวชี้วัด	*หมายเหตุ (ส่วนงาน)
๓๗๑ โครงการพิธีประสาทปริญญาประจำปี ๒๕๖๗	๑.๑.๑ ส่งเสริม สนับสนุนให้นิสิตมีส่วนร่วมในการจัดกิจกรรมกับเครือข่ายในประเทศและต่างประเทศ ๑.๑.๒ ส่งเสริม สนับสนุนให้ส่วนงานจัดการศึกษาดำเนินการพัฒนาบัณฑิตให้มีสติปัญญาและคุณธรรม	๑.๑.๑ จำนวนนิสิตที่ได้รับการยกย่องหรือได้รับรางวัลระดับชาติหรือนานาชาติ ๑.๑.๒ คะแนนเฉลี่ยการประเมินคุณลักษณะทางสติปัญญาและคุณธรรมตามที่มหาวิทยาลัยกำหนด ๑.๑.๓ ระดับคะแนนความพึงพอใจของผู้ใช้บัณฑิตต่อคุณภาพตามกรอบมาตรฐานคุณวุฒิระดับอุดมศึกษาแห่งชาติ ๑.๑.๔ ระดับผลการประเมินบัณฑิตที่มีความรู้ และประยุกต์ใช้หลักพุทธธรรม	หน่วยวิทยบริการคณะพุทธศาสตร์ วัดหงษ์ประดิษฐาราม อ.หาดใหญ่ จ.สงขลา
๓๗๒ โครงการปฐมนิเทศนิสิตใหม่	๑.๑.๒ ส่งเสริม สนับสนุนให้ส่วนงานจัดการศึกษาดำเนินการพัฒนาบัณฑิตให้มีสติปัญญาและคุณธรรม	๑.๑.๒ คะแนนเฉลี่ยการประเมินคุณลักษณะทางสติปัญญาและคุณธรรมตามที่มหาวิทยาลัยกำหนด	หน่วยวิทยบริการวิทยาเขตขอนแก่น วัดกลาง พระอารามหลวง อ.เมือง จ.กาฬสินธุ์

ยุทธศาสตร์ที่ ๑

จัดการศึกษา พัฒนาบัณฑิตให้มีสติปัญญาและคุณธรรม

เป้าประสงค์ที่ ๑

บัณฑิตมีคุณลักษณะทางสติปัญญาและคุณธรรม

โครงการ/กิจกรรม	กลยุทธ์มหาวิทยาลัย	ตัวชี้วัด	*หมายเหตุ (ส่วนงาน)
<p>๓๗๓ โครงการกิจกรรมเสริมหลักสูตร อบรมธรรมะภาคปฏิบัติ สำหรับพระภิกษุ และประชาชน ทั่วไป</p>	<p>๑.๑.๑ ส่งเสริม สนับสนุนให้นิสิตมีส่วนร่วม ในการจัดกิจกรรมกับเครือข่ายในประเทศ และต่างประเทศ</p> <p>๑.๑.๒ ส่งเสริม สนับสนุนให้ส่วนงานจัดการ ศึกษาดำเนินการพัฒนาบัณฑิตให้มีสติ ปัญญาและคุณธรรม</p>	<p>๑.๑.๒ คะแนนเฉลี่ยการประเมิน คุณลักษณะทางสติปัญญาและคุณธรรม ตามที่มหาวิทยาลัยกำหนด</p> <p>๑.๑.๓ ระดับคะแนนความพึงพอใจของ ผู้ใช้บัณฑิตต่อคุณภาพตามกรอบ มาตรฐานคุณวุฒิระดับอุดมศึกษาแห่ง ชาติ</p> <p>๑.๑.๔ ระดับผลการประเมินบัณฑิตที่มี ความรู้ และประยุกต์ใช้หลักพุทธธรรม</p>	<p>หน่วยวิทยบริการคณะพุทธ ศาสตร์ วัดหงษ์ประดิษฐาราม อ. หาดใหญ่ จ.สงขลา</p>
<p>๓๗๔ โครงการสามัคคีธรรม ประจำปีการศึกษา ๒๕๖๘</p>	<p>๑.๑.๒ ส่งเสริม สนับสนุนให้ส่วนงานจัดการ ศึกษาดำเนินการพัฒนาบัณฑิตให้มีสติ ปัญญาและคุณธรรม</p>	<p>๑.๑.๒ คะแนนเฉลี่ยการประเมิน คุณลักษณะทางสติปัญญาและคุณธรรม ตามที่มหาวิทยาลัยกำหนด</p> <p>๑.๑.๓ ระดับคะแนนความพึงพอใจของ ผู้ใช้บัณฑิตต่อคุณภาพตามกรอบ มาตรฐานคุณวุฒิระดับอุดมศึกษาแห่ง ชาติ</p>	<p>หน่วยวิทยบริการคณะพุทธ ศาสตร์ วัดหงษ์ประดิษฐาราม อ. หาดใหญ่ จ.สงขลา</p>

ยุทธศาสตร์ที่ ๑

จัดการศึกษา พัฒนาบัณฑิตให้มีสติปัญญาและคุณธรรม

เป้าประสงค์ที่ ๑

บัณฑิตมีคุณลักษณะทางสติปัญญาและคุณธรรม

โครงการ/กิจกรรม	กลยุทธ์มหาวิทยาลัย	ตัวชี้วัด	*หมายเหตุ (ส่วนงาน)
๓๗๕ โครงการเสริมสร้างคุณลักษณะบัณฑิต	๑.๑.๒ ส่งเสริม สนับสนุนให้ส่วนงานจัดการศึกษาดำเนินการพัฒนาบัณฑิตให้มีสติปัญญาและคุณธรรม	๑.๑.๒ คะแนนเฉลี่ยการประเมินคุณลักษณะทางสติปัญญาและคุณธรรมตามทึ่มหาวิทยาลัยกำหนด	วิทยาลัยสงฆ์ลำพูน
๓๗๖ โครงการส่งเสริมกีฬานันทนาการนิสิต	๑.๑.๑ ส่งเสริม สนับสนุนให้นิสิตมีส่วนร่วมในการจัดกิจกรรมกับเครือข่ายในประเทศและต่างประเทศ ๑.๑.๒ ส่งเสริม สนับสนุนให้ส่วนงานจัดการศึกษาดำเนินการพัฒนาบัณฑิตให้มีสติปัญญาและคุณธรรม	๑.๑.๑ จำนวนนิสิตที่ได้รับการยกย่องหรือได้รับรางวัลระดับชาติหรือนานาชาติ ๑.๑.๒ คะแนนเฉลี่ยการประเมินคุณลักษณะทางสติปัญญาและคุณธรรมตามทึ่มหาวิทยาลัยกำหนด ๑.๑.๓ ระดับคะแนนความพึงพอใจของผู้ใช้บัณฑิตต่อคุณภาพตามกรอบมาตรฐานคุณวุฒิระดับอุดมศึกษาแห่งชาติ ๑.๑.๔ ระดับผลการประเมินบัณฑิตที่มีความรู้ และประยุกต์ใช้หลักพุทธธรรม	วิทยาลัยสงฆ์ตาก

ยุทธศาสตร์ที่ ๑

จัดการศึกษา พัฒนาบัณฑิตให้มีสติปัญญาและคุณธรรม

เป้าประสงค์ที่ ๑

บัณฑิตมีคุณลักษณะทางสติปัญญาและคุณธรรม

โครงการ/กิจกรรม	กลยุทธ์มหาวิทยาลัย	ตัวชี้วัด	*หมายเหตุ (ส่วนงาน)
๓๗๗ โครงการโครงการกิจกรรมเสริมหลักสูตร "ปัจฉิมนิเทศ"	๑.๑.๒ ส่งเสริม สนับสนุนให้ส่วนงานจัดการศึกษาดำเนินการพัฒนาบัณฑิตให้มีสติปัญญาและคุณธรรม	๑.๑.๔ ระดับผลการประเมินบัณฑิตที่มีความรู้ และประยุกต์ใช้หลักพุทธธรรม	คณะสังคมศาสตร์ ภาควิชานิติศาสตร์
๓๗๘ โครงการโครงการกิจกรรมเสริมหลักสูตร "ปฐมนิเทศนิสิตใหม่"		๑.๑.๔ ระดับผลการประเมินบัณฑิตที่มีความรู้ และประยุกต์ใช้หลักพุทธธรรม	คณะสังคมศาสตร์ ภาควิชานิติศาสตร์
๓๗๙ โครงการอภิปรายและเสวนาทางวิชาการ		๑.๑.๔ ระดับผลการประเมินบัณฑิตที่มีความรู้ และประยุกต์ใช้หลักพุทธธรรม	คณะสังคมศาสตร์ ภาควิชานิติศาสตร์
๓๘๐ โครงการดำเนินงานด้านนิติศาสตร์		๑.๑.๔ ระดับผลการประเมินบัณฑิตที่มีความรู้ และประยุกต์ใช้หลักพุทธธรรม	คณะสังคมศาสตร์ ภาควิชานิติศาสตร์
๓๘๑ โครงการปฏิบัติวิปัสสนากรรมฐานของนิสิต		๑.๑.๔ ระดับผลการประเมินบัณฑิตที่มีความรู้ และประยุกต์ใช้หลักพุทธธรรม	หน่วยวิทยบริการ คณะสังคมศาสตร์ มหาวิทยาลัยมหาจุฬาลงกรณราชวิทยาลัย ณ วัดอินทาราม ตำบลเหมืองใหม่ อำเภออัมพวา จังหวัดสมุทรสงคราม

ยุทธศาสตร์ที่ ๑

จัดการศึกษา พัฒนาบัณฑิตให้มีสติปัญญาและคุณธรรม

เป้าประสงค์ที่ ๑

บัณฑิตมีคุณลักษณะทางสติปัญญาและคุณธรรม

โครงการ/กิจกรรม	กลยุทธ์มหาวิทยาลัย	ตัวชี้วัด	*หมายเหตุ (ส่วนงาน)
๓๘๒ โครงการกิจกรรมเสริมหลักสูตร	๑.๑.๑ ส่งเสริม สนับสนุนให้นิสิตมีส่วนร่วมในการจัดกิจกรรมกับเครือข่ายในประเทศและต่างประเทศ ๑.๑.๒ ส่งเสริม สนับสนุนให้ส่วนงานจัดการศึกษาดำเนินการพัฒนาบัณฑิตให้มีสติปัญญาและคุณธรรม	๑.๑.๑ จำนวนนิสิตที่ได้รับการยกย่องหรือได้รับรางวัลระดับชาติหรือนานาชาติ ๑.๑.๒ คะแนนเฉลี่ยการประเมินคุณลักษณะทางสติปัญญาและคุณธรรมตามที่มหาวิทยาลัยกำหนด ๑.๑.๓ ระดับคะแนนความพึงพอใจของผู้ใช้บัณฑิตต่อคุณภาพตามกรอบมาตรฐานคุณวุฒิระดับอุดมศึกษาแห่งชาติ ๑.๑.๔ ระดับผลการประเมินบัณฑิตที่มีความรู้ และประยุกต์ใช้หลักพุทธธรรม	วิทยาลัยสงฆ์ตาก

ยุทธศาสตร์ที่ ๑

จัดการศึกษา พัฒนาบัณฑิตให้มีสติปัญญาและคุณธรรม

เป้าประสงค์ที่ ๑

บัณฑิตมีคุณลักษณะทางสติปัญญาและคุณธรรม

โครงการ/กิจกรรม	กลยุทธ์มหาวิทยาลัย	ตัวชี้วัด	*หมายเหตุ (ส่วนงาน)
๓๘๓ โครงการส่งเสริมชมรมนิสิตต่างประเทศ	๑.๑.๑ ส่งเสริม สนับสนุนให้นิสิตมีส่วนร่วมในการจัดกิจกรรมกับเครือข่ายในประเทศและต่างประเทศ ๑.๑.๒ ส่งเสริม สนับสนุนให้ส่วนงานจัดการศึกษาดำเนินการพัฒนาบัณฑิตให้มีสติปัญญาและคุณธรรม	๑.๑.๑ จำนวนนิสิตที่ได้รับการยกย่องหรือได้รับรางวัลระดับชาติหรือนานาชาติ ๑.๑.๒ คะแนนเฉลี่ยการประเมินคุณลักษณะทางสติปัญญาและคุณธรรมตามที่มหาวิทยาลัยกำหนด ๑.๑.๓ ระดับคะแนนความพึงพอใจของผู้ใช้บัณฑิตต่อคุณภาพตามกรอบมาตรฐานคุณวุฒิระดับอุดมศึกษาแห่งชาติ ๑.๑.๔ ระดับผลการประเมินบัณฑิตที่มีความรู้ และประยุกต์ใช้หลักพุทธธรรม	กองวิเทศสัมพันธ์

ยุทธศาสตร์ที่ ๑

จัดการศึกษา พัฒนาบัณฑิตให้มีสติปัญญาและคุณธรรม

เป้าประสงค์ที่ ๑

บัณฑิตมีคุณลักษณะทางสติปัญญาและคุณธรรม

โครงการ/กิจกรรม	กลยุทธ์มหาวิทยาลัย	ตัวชี้วัด	*หมายเหตุ (ส่วนงาน)
๓๘๔ โครงการพัฒนาศักยภาพนิสิต	๑.๑.๒ ส่งเสริม สนับสนุนให้ส่วนงานจัดการศึกษาดำเนินการพัฒนาบัณฑิตให้มีสติปัญญาและคุณธรรม	๑.๑.๒ คะแนนเฉลี่ยการประเมินคุณลักษณะทางสติปัญญาและคุณธรรมตามที่มหาวิทยาลัยกำหนด ๑.๑.๔ ระดับผลการประเมินบัณฑิตที่มีความรู้ และประยุกต์ใช้หลักพุทธธรรม	หน่วยวิทยบริการ คณะสังคมศาสตร์ มหาวิทยาลัยมหาจุฬาลงกรณราชวิทยาลัย ณ วัดอินทาราม ตำบลเหมืองใหม่ อำเภออัมพวา จังหวัดสมุทรสงคราม
๓๘๕ โครงการเพิ่มโอกาสประกอบอาชีพแก่ผู้สำเร็จการศึกษา		๑.๑.๑ จำนวนนิสิตที่ได้รับการยกย่องหรือได้รับรางวัลระดับชาติหรือนานาชาติ	หน่วยวิทยบริการ คณะสังคมศาสตร์ มหาวิทยาลัยมหาจุฬาลงกรณราชวิทยาลัย ณ วัดอินทาราม ตำบลเหมืองใหม่ อำเภออัมพวา จังหวัดสมุทรสงคราม
๓๘๖ โครงการกิจกรรมเสริมหลักสูตร		๑.๑.๔ ระดับผลการประเมินบัณฑิตที่มีความรู้ และประยุกต์ใช้หลักพุทธธรรม	หน่วยวิทยบริการ คณะสังคมศาสตร์ มหาวิทยาลัยมหาจุฬาลงกรณราชวิทยาลัย ณ วัดอินทาราม ตำบลเหมืองใหม่ อำเภออัมพวา จังหวัดสมุทรสงคราม

ยุทธศาสตร์ที่ ๑

จัดการศึกษา พัฒนาบัณฑิตให้มีสติปัญญาและคุณธรรม

เป้าประสงค์ที่ ๑

บัณฑิตมีคุณลักษณะทางสติปัญญาและคุณธรรม

โครงการ/กิจกรรม	กลยุทธ์มหาวิทยาลัย	ตัวชี้วัด	*หมายเหตุ (ส่วนงาน)
๓๘๗ โครงการปฏิบัติธรรมวิปัสสนากัมมัฏฐาน	๑.๑.๑ ส่งเสริม สนับสนุนให้นิสิตมีส่วนร่วมในการจัดกิจกรรมกับเครือข่ายในประเทศและต่างประเทศ ๑.๑.๒ ส่งเสริม สนับสนุนให้ส่วนงานจัดการศึกษาคำเนินการพัฒนาบัณฑิตให้มีสติปัญญาและคุณธรรม	๑.๑.๑ จำนวนนิสิตที่ได้รับการยกย่องหรือได้รับรางวัลระดับชาติหรือนานาชาติ ๑.๑.๒ คะแนนเฉลี่ยการประเมินคุณลักษณะทางสติปัญญาและคุณธรรมตามที่มหาวิทยาลัยกำหนด ๑.๑.๓ ระดับคะแนนความพึงพอใจของผู้ใช้บัณฑิตต่อคุณภาพตามกรอบมาตรฐานคุณวุฒิระดับอุดมศึกษาแห่งชาติ ๑.๑.๔ ระดับผลการประเมินบัณฑิตที่มีความรู้ และประยุกต์ใช้หลักพุทธธรรม	มหาวิทยาลัยมหาจุฬาลงกรณราชวิทยาลัย, คณะสังคมศาสตร์ หลักสูตรนิติศาสตร์มหาบัณฑิต ภาควิชานิติศาสตร์

ยุทธศาสตร์ที่ ๑

จัดการศึกษา พัฒนาบัณฑิตให้มีสติปัญญาและคุณธรรม

เป้าประสงค์ที่ ๑

บัณฑิตมีคุณลักษณะทางสติปัญญาและคุณธรรม

โครงการ/กิจกรรม	กลยุทธ์มหาวิทยาลัย	ตัวชี้วัด	*หมายเหตุ (ส่วนงาน)
๓๘๘ รายละเอียดโครงการเสวนาวิชาการ	๑.๑.๑ ส่งเสริม สนับสนุนให้นิสิตมีส่วนร่วมในการจัดกิจกรรมกับเครือข่ายในประเทศและต่างประเทศ ๑.๑.๒ ส่งเสริม สนับสนุนให้ส่วนงานจัดการศึกษาดำเนินการพัฒนาบัณฑิตให้มีสติปัญญาและคุณธรรม	๑.๑.๓ ระดับคะแนนความพึงพอใจของผู้ใช้บัณฑิตต่อคุณภาพตามกรอบมาตรฐานคุณวุฒิระดับอุดมศึกษาแห่งชาติ ๑.๑.๔ ระดับผลการประเมินบัณฑิตที่มีความรู้ และประยุกต์ใช้หลักพุทธธรรม	มหาวิทยาลัยมหาจุฬาลงกรณราชวิทยาลัย, คณะสังคมศาสตร์ หลักสูตรนิติศาสตร์มหาบัณฑิต ภาควิชานิติศาสตร์

ยุทธศาสตร์ที่ ๑

จัดการศึกษา พัฒนาบัณฑิตให้มีสติปัญญาและคุณธรรม

เป้าประสงค์ที่ ๑

บัณฑิตมีคุณลักษณะทางสติปัญญาและคุณธรรม

โครงการ/กิจกรรม	กลยุทธ์มหาวิทยาลัย	ตัวชี้วัด	*หมายเหตุ (ส่วนงาน)
๓๘๙ โครงการส่งเสริมและพัฒนานิสิต	๑.๑.๑ ส่งเสริม สนับสนุนให้นิสิตมีส่วนร่วมในการจัดกิจกรรมกับเครือข่ายในประเทศและต่างประเทศ ๑.๑.๒ ส่งเสริม สนับสนุนให้ส่วนงานจัดการศึกษาดำเนินการพัฒนาบัณฑิตให้มีสติปัญญาและคุณธรรม	๑.๑.๑ จำนวนนิสิตที่ได้รับการยกย่องหรือได้รับรางวัลระดับชาติหรือนานาชาติ ๑.๑.๒ คะแนนเฉลี่ยการประเมินคุณลักษณะทางสติปัญญาและคุณธรรมตามที่มหาวิทยาลัยกำหนด ๑.๑.๓ ระดับคะแนนความพึงพอใจของผู้ใช้บัณฑิตต่อคุณภาพตามกรอบมาตรฐานคุณวุฒิระดับอุดมศึกษาแห่งชาติ ๑.๑.๔ ระดับผลการประเมินบัณฑิตที่มีความรู้ และประยุกต์ใช้หลักพุทธธรรม	วิทยาลัยสงฆ์ตาก

ยุทธศาสตร์ที่ ๑

จัดการศึกษา พัฒนาบัณฑิตให้มีสติปัญญาและคุณธรรม

เป้าประสงค์ที่ ๑

บัณฑิตมีคุณลักษณะทางสติปัญญาและคุณธรรม

โครงการ/กิจกรรม	กลยุทธ์มหาวิทยาลัย	ตัวชี้วัด	*หมายเหตุ (ส่วนงาน)
๓๙๐ โครงการประชาสัมพันธ์แนะแนวสถานศึกษา	๑.๑.๑ ส่งเสริม สนับสนุนให้นิสิตมีส่วนร่วมในการจัดกิจกรรมกับเครือข่ายในประเทศและต่างประเทศ ๑.๑.๒ ส่งเสริม สนับสนุนให้ส่วนงานจัดการศึกษาคำเนินการพัฒนาบัณฑิตให้มีสติปัญญาและคุณธรรม	๑.๑.๑ จำนวนนิสิตที่ได้รับการยกย่องหรือได้รับรางวัลระดับชาติหรือนานาชาติ ๑.๑.๒ คะแนนเฉลี่ยการประเมินคุณลักษณะทางสติปัญญาและคุณธรรมตามที่มหาวิทยาลัยกำหนด ๑.๑.๓ ระดับคะแนนความพึงพอใจของผู้ใช้บัณฑิตต่อคุณภาพตามกรอบมาตรฐานคุณวุฒิระดับอุดมศึกษาแห่งชาติ ๑.๑.๔ ระดับผลการประเมินบัณฑิตที่มีความรู้ และประยุกต์ใช้หลักพุทธธรรม	วิทยาลัยสงฆ์ตาก

ยุทธศาสตร์ที่ ๑

จัดการศึกษา พัฒนาบัณฑิตให้มีสติปัญญาและคุณธรรม

เป้าประสงค์ที่ ๑

บัณฑิตมีคุณลักษณะทางสติปัญญาและคุณธรรม

โครงการ/กิจกรรม	กลยุทธ์มหาวิทยาลัย	ตัวชี้วัด	*หมายเหตุ (ส่วนงาน)
๓๙๑ โครงการกิจกรรมเสริมหลักสูตร	๑.๑.๒ ส่งเสริม สนับสนุนให้ส่วนงานจัดการศึกษาดำเนินการพัฒนาบัณฑิตให้มีสติปัญญาและคุณธรรม	๑.๑.๒ คะแนนเฉลี่ยการประเมินคุณลักษณะทางสติปัญญาและคุณธรรมตามทิมมหาวิทยาลัยกำหนด ๑.๑.๓ ระดับคะแนนความพึงพอใจของผู้ใช้บัณฑิตต่อคุณภาพตามกรอบมาตรฐานคุณวุฒิระดับอุดมศึกษาแห่งชาติ ๑.๑.๔ ระดับผลการประเมินบัณฑิตที่มีความรู้ และประยุกต์ใช้หลักพุทธธรรม	วิทยาเขตอุบลราชธานี
๓๙๒ โครงการปฏิบัติวิปัสสนากัมมัฏฐานนิตยเฉลิมพระเกียรติฯ		๑.๑.๔ ระดับผลการประเมินบัณฑิตที่มีความรู้ และประยุกต์ใช้หลักพุทธธรรม	วิทยาเขตอุบลราชธานี
๓๙๓ โครงการปฐมนิเทศนิตใหม่ ประจำปีการศึกษา		๑.๑.๔ ระดับผลการประเมินบัณฑิตที่มีความรู้ และประยุกต์ใช้หลักพุทธธรรม	กองกิจการนิต
๓๙๔ โครงการให้ความรู้และทักษะด้านการประกันคุณภาพการศึกษานิต		๑.๑.๔ ระดับผลการประเมินบัณฑิตที่มีความรู้ และประยุกต์ใช้หลักพุทธธรรม	กองกิจการนิต

ยุทธศาสตร์ที่ ๑

จัดการศึกษา พัฒนาบัณฑิตให้มีสติปัญญาและคุณธรรม

เป้าประสงค์ที่ ๑

บัณฑิตมีคุณลักษณะทางสติปัญญาและคุณธรรม

โครงการ/กิจกรรม	กลยุทธ์มหาวิทยาลัย	ตัวชี้วัด	*หมายเหตุ (ส่วนงาน)
๓๙๕ โครงการเปิดการศึกษา ประจำปีการศึกษา	๑.๑.๒ ส่งเสริม สนับสนุนให้ส่วนงานจัดการศึกษาดำเนินการพัฒนาบัณฑิตให้มีสติปัญญาและคุณธรรม	๑.๑.๔ ระดับผลการประเมินบัณฑิตที่มีความรู้ และประยุกต์ใช้หลักพุทธธรรม	กองกิจการนิสิต
๓๙๖ โครงการปฐมนิเทศนิสิตหอพัก		๑.๑.๔ ระดับผลการประเมินบัณฑิตที่มีความรู้ และประยุกต์ใช้หลักพุทธธรรม	กองกิจการนิสิต
๓๙๗ โครงการส่งเสริมและพัฒนานิพนธ์นิสิต		๑.๑.๔ ระดับผลการประเมินบัณฑิตที่มีความรู้ และประยุกต์ใช้หลักพุทธธรรม	กองกิจการนิสิต
๓๙๘ โครงการรวมใจรัก รักดี บริจาคโลหิต		๑.๑.๔ ระดับผลการประเมินบัณฑิตที่มีความรู้ และประยุกต์ใช้หลักพุทธธรรม	กองกิจการนิสิต
๓๙๙ โครงการปฏิบัติวิปัสสนากัมมัฏฐาน		๑.๑.๔ ระดับผลการประเมินบัณฑิตที่มีความรู้ และประยุกต์ใช้หลักพุทธธรรม	กองกิจการนิสิต
๔๐๐ โครงการสัมมนาจิตปฏิบัติศาสนกิจ 4 ภาค		๑.๑.๔ ระดับผลการประเมินบัณฑิตที่มีความรู้ และประยุกต์ใช้หลักพุทธธรรม	กองกิจการนิสิต
๔๐๑ โครงการพิธีสามเฝ้าธรรม		๑.๑.๔ ระดับผลการประเมินบัณฑิตที่มีความรู้ และประยุกต์ใช้หลักพุทธธรรม	กองกิจการนิสิต

ยุทธศาสตร์ที่ ๑

จัดการศึกษา พัฒนาบัณฑิตให้มีสติปัญญาและคุณธรรม

เป้าประสงค์ที่ ๑

บัณฑิตมีคุณลักษณะทางสติปัญญาและคุณธรรม

โครงการ/กิจกรรม	กลยุทธ์มหาวิทยาลัย	ตัวชี้วัด	*หมายเหตุ (ส่วนงาน)
๔๐๒ โครงการนิสิตสัมพันธ์อาเซียน	๑.๑.๒ ส่งเสริม สนับสนุนให้ส่วนงานจัดการศึกษาดำเนินการพัฒนาบัณฑิตให้มีสติปัญญาและคุณธรรม	๑.๑.๔ ระดับผลการประเมินบัณฑิตที่มีความรู้ และประยุกต์ใช้หลักพุทธธรรม	ศูนย์อาเซียนศึกษา
๔๐๓ โครงการเสวนาพุทธอาเซียน		๑.๑.๔ ระดับผลการประเมินบัณฑิตที่มีความรู้ และประยุกต์ใช้หลักพุทธธรรม	ศูนย์อาเซียนศึกษา
๔๐๔ โครงการ ASEAN Buddhist University		๑.๑.๔ ระดับผลการประเมินบัณฑิตที่มีความรู้ และประยุกต์ใช้หลักพุทธธรรม	ศูนย์อาเซียนศึกษา
๔๐๕ โครงการ Education for ALL		๑.๑.๔ ระดับผลการประเมินบัณฑิตที่มีความรู้ และประยุกต์ใช้หลักพุทธธรรม	ศูนย์อาเซียนศึกษา
๔๐๖ โครงการ ASEAN Buddhist Youth Summit		๑.๑.๔ ระดับผลการประเมินบัณฑิตที่มีความรู้ และประยุกต์ใช้หลักพุทธธรรม	ศูนย์อาเซียนศึกษา

ยุทธศาสตร์ที่ ๑

จัดการศึกษา พัฒนาบัณฑิตให้มีสติปัญญาและคุณธรรม

เป้าประสงค์ที่ ๑

บัณฑิตมีคุณลักษณะทางสติปัญญาและคุณธรรม

โครงการ/กิจกรรม	กลยุทธ์มหาวิทยาลัย	ตัวชี้วัด	*หมายเหตุ (ส่วนงาน)
๔๐๗ โครงการกิจกรรมเสริมหลักสูตรสัมมนาวิชาการ	๑.๑.๑ ส่งเสริม สนับสนุนให้นิสิตมีส่วนร่วมในการจัดกิจกรรมกับเครือข่ายในประเทศและต่างประเทศ ๑.๑.๒ ส่งเสริม สนับสนุนให้ส่วนงานจัดการศึกษาดำเนินการพัฒนาบัณฑิตให้มีสติปัญญาและคุณธรรม	๑.๑.๒ คะแนนเฉลี่ยการประเมินคุณลักษณะทางสติปัญญาและคุณธรรมตามทิมมหาวิทยาลัยกำหนด ๑.๑.๓ ระดับคะแนนความพึงพอใจของผู้ใช้บัณฑิตต่อคุณภาพตามกรอบมาตรฐานคุณวุฒิระดับอุดมศึกษาแห่งชาติ ๑.๑.๔ ระดับผลการประเมินบัณฑิตที่มีความรู้ และประยุกต์ใช้หลักพุทธธรรม	คณะพุทธศาสตร์ หลักสูตรพุทธศาสตรดุษฎีบัณฑิต สาขาวิชาพระไตรปิฎกศึกษา
๔๐๘ โครงการอภิปรายและเสวนาทางวิชาการ	๑.๑.๒ ส่งเสริม สนับสนุนให้ส่วนงานจัดการศึกษาดำเนินการพัฒนาบัณฑิตให้มีสติปัญญาและคุณธรรม	๑.๑.๒ คะแนนเฉลี่ยการประเมินคุณลักษณะทางสติปัญญาและคุณธรรมตามทิมมหาวิทยาลัยกำหนด	หน่วยวิทยบริการ คณะสังคมศาสตร์ มหาวิทยาลัยมหาจุฬาลงกรณราชวิทยาลัย ณ วัดอินทาราม ตำบลเหมืองใหม่ อำเภออัมพวา จังหวัดสมุทรสงคราม

ยุทธศาสตร์ที่ ๑

จัดการศึกษา พัฒนาบัณฑิตให้มีสติปัญญาและคุณธรรม

เป้าประสงค์ที่ ๑

บัณฑิตมีคุณลักษณะทางสติปัญญาและคุณธรรม

โครงการ/กิจกรรม	กลยุทธ์มหาวิทยาลัย	ตัวชี้วัด	*หมายเหตุ (ส่วนงาน)
๔๐๙ โครงการกิจกรรมเสริมหลักสูตรคลินิกคุณวินิพนธ์	๑.๑.๑ ส่งเสริม สนับสนุนให้นิสิตมีส่วนร่วมในการจัดกิจกรรมกับเครือข่ายในประเทศและต่างประเทศ ๑.๑.๒ ส่งเสริม สนับสนุนให้ส่วนงานจัดการศึกษาดำเนินการพัฒนาบัณฑิตให้มีสติปัญญาและคุณธรรม	๑.๑.๒ คะแนนเฉลี่ยการประเมินคุณลักษณะทางสติปัญญาและคุณธรรมตามที่มหาวิทยาลัยกำหนด ๑.๑.๓ ระดับคะแนนความพึงพอใจของผู้ใช้บัณฑิตต่อคุณภาพตามกรอบมาตรฐานคุณวุฒิระดับอุดมศึกษาแห่งชาติ ๑.๑.๔ ระดับผลการประเมินบัณฑิตที่มีความรู้ และประยุกต์ใช้หลักพุทธธรรม	คณะพุทธศาสตร์ หลักสูตรพุทธศาสตรดุษฎีบัณฑิต สาขาวิชาพระไตรปิฎกศึกษา

ยุทธศาสตร์ที่ ๑

จัดการศึกษา พัฒนาบัณฑิตให้มีสติปัญญาและคุณธรรม

เป้าประสงค์ที่ ๑

บัณฑิตมีคุณลักษณะทางสติปัญญาและคุณธรรม

โครงการ/กิจกรรม	กลยุทธ์มหาวิทยาลัย	ตัวชี้วัด	*หมายเหตุ (ส่วนงาน)
๔๑๐ โครงการทัศนศึกษาดูงานนอกสถานที่	๑.๑.๑ ส่งเสริม สนับสนุนให้นิสิตมีส่วนร่วมในการจัดกิจกรรมกับเครือข่ายในประเทศและต่างประเทศ ๑.๑.๒ ส่งเสริม สนับสนุนให้ส่วนงานจัดการศึกษาดำเนินการพัฒนาบัณฑิตให้มีสติปัญญาและคุณธรรม	๑.๑.๒ คะแนนเฉลี่ยการประเมินคุณลักษณะทางสติปัญญาและคุณธรรมตามที่มหาวิทยาลัยกำหนด ๑.๑.๓ ระดับคะแนนความพึงพอใจของผู้ใช้บัณฑิตต่อคุณภาพตามกรอบมาตรฐานคุณวุฒิระดับอุดมศึกษาแห่งชาติ ๑.๑.๔ ระดับผลการประเมินบัณฑิตที่มีความรู้ และประยุกต์ใช้หลักพุทธธรรม	คณะพุทธศาสตร์ หลักสูตรพุทธศาสตรดุษฎีบัณฑิต สาขาวิชาพระไตรปิฎกศึกษา

ยุทธศาสตร์ที่ ๑

จัดการศึกษา พัฒนาบัณฑิตให้มีสติปัญญาและคุณธรรม

เป้าประสงค์ที่ ๑

บัณฑิตมีคุณลักษณะทางสติปัญญาและคุณธรรม

โครงการ/กิจกรรม	กลยุทธ์มหาวิทยาลัย	ตัวชี้วัด	*หมายเหตุ (ส่วนงาน)
๔๑๑ โครงการปัจฉิมนิเทศนิสิต	๑.๑.๑ ส่งเสริม สนับสนุนให้นิสิตมีส่วนร่วมในการจัดกิจกรรมกับเครือข่ายในประเทศและต่างประเทศ ๑.๑.๒ ส่งเสริม สนับสนุนให้ส่วนงานจัดการศึกษาคำเนินการพัฒนาบัณฑิตให้มีสติปัญญาและคุณธรรม	๑.๑.๑ จำนวนนิสิตที่ได้รับการยกย่องหรือได้รับรางวัลระดับชาติหรือนานาชาติ ๑.๑.๒ คะแนนเฉลี่ยการประเมินคุณลักษณะทางสติปัญญาและคุณธรรมตามที่มหาวิทยาลัยกำหนด ๑.๑.๓ ระดับคะแนนความพึงพอใจของผู้ใช้บัณฑิตต่อคุณภาพตามกรอบมาตรฐานคุณวุฒิระดับอุดมศึกษาแห่งชาติ ๑.๑.๔ ระดับผลการประเมินบัณฑิตที่มีความรู้ และประยุกต์ใช้หลักพุทธธรรม	วิทยาลัยสงฆ์ตาก

ยุทธศาสตร์ที่ ๑

จัดการศึกษา พัฒนาบัณฑิตให้มีสติปัญญาและคุณธรรม

เป้าประสงค์ที่ ๑

บัณฑิตมีคุณลักษณะทางสติปัญญาและคุณธรรม

โครงการ/กิจกรรม	กลยุทธ์มหาวิทยาลัย	ตัวชี้วัด	*หมายเหตุ (ส่วนงาน)
<p>๔๑๒ โครงการกิจกรรมเสริมหลักสูตร คลินิกวิทยานิพนธ์ ป.เอก สาขาวิชาศาสนาเปรียบเทียบ ปีงบประมาณ ๒๕๖๘</p>	<p>๑.๑.๒ ส่งเสริม สนับสนุนให้ส่วนงานจัดการศึกษาดำเนินการพัฒนาบัณฑิตให้มีสติปัญญาและคุณธรรม</p>	<p>๑.๑.๒ คะแนนเฉลี่ยการประเมินคุณลักษณะทางสติปัญญาและคุณธรรมตามที่มีมหาวิทยาลัยกำหนด</p> <p>๑.๑.๓ ระดับคะแนนความพึงพอใจของผู้ใช้บัณฑิตต่อคุณภาพตามกรอบมาตรฐานคุณวุฒิระดับอุดมศึกษาแห่งชาติ</p> <p>๑.๑.๔ ระดับผลการประเมินบัณฑิตที่มีความรู้ และประยุกต์ใช้หลักพุทธธรรม</p>	<p>คณะพุทธศาสตร์ หลักสูตรพุทธศาสตรดุษฎีบัณฑิต สาขาวิชาศาสนาเปรียบเทียบ,คณะพุทธศาสตร์</p>

ยุทธศาสตร์ที่ ๑

จัดการศึกษา พัฒนาบัณฑิตให้มีสติปัญญาและคุณธรรม

เป้าประสงค์ที่ ๑

บัณฑิตมีคุณลักษณะทางสติปัญญาและคุณธรรม

โครงการ/กิจกรรม	กลยุทธ์มหาวิทยาลัย	ตัวชี้วัด	*หมายเหตุ (ส่วนงาน)
<p>๔๑๓ ทัศนศึกษาดูงานนอกสถานที่ ป.เอก สาขาวิชาศาสนา เปรียบเทียบ ปีงบประมาณ ๒๕๖๘</p>	<p>๑.๑.๒ ส่งเสริม สนับสนุนให้ส่วนงานจัดการ ศึกษาดำเนินการพัฒนาบัณฑิตให้มีสติ ปัญญาและคุณธรรม</p>	<p>๑.๑.๒ คะแนนเฉลี่ยการประเมิน คุณลักษณะทางสติปัญญาและคุณธรรม ตามที่มหาวิทยาลัยกำหนด</p> <p>๑.๑.๓ ระดับคะแนนความพึงพอใจของ ผู้ใช้บัณฑิตต่อคุณภาพตามกรอบ มาตรฐานคุณวุฒิระดับอุดมศึกษาแห่ง ชาติ</p> <p>๑.๑.๔ ระดับผลการประเมินบัณฑิตที่มี ความรู้ และประยุกต์ใช้หลักพุทธธรรม</p>	<p>คณะพุทธศาสตร์ หลักสูตรพุทธ ศาสตรดุษฎีบัณฑิต สาขาวิชา ศาสนาเปรียบเทียบ,คณะพุทธ ศาสตร์</p>

ยุทธศาสตร์ที่ ๑

จัดการศึกษา พัฒนาบัณฑิตให้มีสติปัญญาและคุณธรรม

เป้าประสงค์ที่ ๑

บัณฑิตมีคุณลักษณะทางสติปัญญาและคุณธรรม

โครงการ/กิจกรรม	กลยุทธ์มหาวิทยาลัย	ตัวชี้วัด	*หมายเหตุ (ส่วนงาน)
๔๑๔ โครงการส่งเสริมความรู้และทักษะด้านการประกันคุณภาพการศึกษาแก่นิสิต	๑.๑.๑ ส่งเสริม สนับสนุนให้นิสิตมีส่วนร่วมในการจัดกิจกรรมกับเครือข่ายในประเทศและต่างประเทศ ๑.๑.๒ ส่งเสริม สนับสนุนให้ส่วนงานจัดการศึกษาคำเนินการพัฒนาบัณฑิตให้มีสติปัญญาและคุณธรรม	๑.๑.๑ จำนวนนิสิตที่ได้รับการยกย่องหรือได้รับรางวัลระดับชาติหรือนานาชาติ ๑.๑.๒ คะแนนเฉลี่ยการประเมินคุณลักษณะทางสติปัญญาและคุณธรรมตามที่มหาวิทยาลัยกำหนด ๑.๑.๓ ระดับคะแนนความพึงพอใจของผู้ใช้บัณฑิตต่อคุณภาพตามกรอบมาตรฐานคุณวุฒิระดับอุดมศึกษาแห่งชาติ ๑.๑.๔ ระดับผลการประเมินบัณฑิตที่มีความรู้ และประยุกต์ใช้หลักพุทธธรรม	วิทยาลัยสงฆ์ตาก

ยุทธศาสตร์ที่ ๑

จัดการศึกษา พัฒนาบัณฑิตให้มีสติปัญญาและคุณธรรม

เป้าประสงค์ที่ ๑

บัณฑิตมีคุณลักษณะทางสติปัญญาและคุณธรรม

โครงการ/กิจกรรม	กลยุทธ์มหาวิทยาลัย	ตัวชี้วัด	*หมายเหตุ (ส่วนงาน)
<p>๔๑๕ ทัศนศึกษาดูงานนอกสถานที่ ป.เอก สาขาวิชาศาสนา เปรียบเทียบ เสาร์-อาทิตย์ ปีงบประมาณ ๒๕๖๘</p>	<p>๑.๑.๒ ส่งเสริม สนับสนุนให้ส่วนงานจัดการ ศึกษาดำเนินการพัฒนาบัณฑิตให้มีสติ ปัญญาและคุณธรรม</p>	<p>๑.๑.๒ คะแนนเฉลี่ยการประเมิน คุณลักษณะทางสติปัญญาและคุณธรรม ตามที่มหาวิทยาลัยกำหนด</p> <p>๑.๑.๓ ระดับคะแนนความพึงพอใจของ ผู้ใช้บัณฑิตต่อคุณภาพตามกรอบ มาตรฐานคุณวุฒิระดับอุดมศึกษาแห่ง ชาติ</p> <p>๑.๑.๔ ระดับผลการประเมินบัณฑิตที่มี ความรู้ และประยุกต์ใช้หลักพุทธธรรม</p>	<p>คณะพุทธศาสตร์ หลักสูตรพุทธ ศาสตรดุษฎีบัณฑิต สาขาวิชา ศาสนาเปรียบเทียบ,คณะพุทธ ศาสตร์</p>

ยุทธศาสตร์ที่ ๑

จัดการศึกษา พัฒนาบัณฑิตให้มีสติปัญญาและคุณธรรม

เป้าประสงค์ที่ ๑

บัณฑิตมีคุณลักษณะทางสติปัญญาและคุณธรรม

โครงการ/กิจกรรม	กลยุทธ์มหาวิทยาลัย	ตัวชี้วัด	*หมายเหตุ (ส่วนงาน)
๔๑๖ โครงการสัมมนาวิชาการ ป.เอก สาขาวิชาศาสนาเปรียบเทียบ เสาร์-อาทิตย์ ปีงบประมาณ ๒๕๖๘	๑.๑.๒ ส่งเสริม สนับสนุนให้ส่วนงานจัดการศึกษาดำเนินการพัฒนาบัณฑิตให้มีสติปัญญาและคุณธรรม	๑.๑.๒ คะแนนเฉลี่ยการประเมินคุณลักษณะทางสติปัญญาและคุณธรรมตามที่มหาวิทยาลัยกำหนด ๑.๑.๓ ระดับคะแนนความพึงพอใจของผู้ใช้บัณฑิตต่อคุณภาพตามกรอบมาตรฐานคุณวุฒิระดับอุดมศึกษาแห่งชาติ ๑.๑.๔ ระดับผลการประเมินบัณฑิตที่มีความรู้ และประยุกต์ใช้หลักพุทธธรรม	คณะพุทธศาสตร์ หลักสูตรพุทธศาสตรดุษฎีบัณฑิต สาขาวิชาศาสนาเปรียบเทียบ
๔๑๗ โครงการปฐมนิเทศนิสิตใหม่	๑.๑.๑ ส่งเสริม สนับสนุนให้นิสิตมีส่วนร่วมในการจัดกิจกรรมกับเครือข่ายในประเทศและต่างประเทศ	๑.๑.๑ จำนวนนิสิตที่ได้รับการยกย่องหรือได้รับรางวัลระดับชาติหรือนานาชาติ	บัณฑิตวิทยาลัย หลักสูตรพุทธศาสตรดุษฎีบัณฑิต สาขาวิชาสันติศึกษา
๔๑๘ โครงการปฏิบัติวิปัสสนากรรมฐานนิสิตปริญญาโทและเอก	๑.๑.๒ ส่งเสริม สนับสนุนให้ส่วนงานจัดการศึกษาดำเนินการพัฒนาบัณฑิตให้มีสติปัญญาและคุณธรรม	๑.๑.๒ คะแนนเฉลี่ยการประเมินคุณลักษณะทางสติปัญญาและคุณธรรมตามที่มหาวิทยาลัยกำหนด	บัณฑิตวิทยาลัย หลักสูตรพุทธศาสตรดุษฎีบัณฑิต สาขาวิชาสันติศึกษา

ยุทธศาสตร์ที่ ๑

จัดการศึกษา พัฒนาบัณฑิตให้มีสติปัญญาและคุณธรรม

เป้าประสงค์ที่ ๑

บัณฑิตมีคุณลักษณะทางสติปัญญาและคุณธรรม

โครงการ/กิจกรรม	กลยุทธ์มหาวิทยาลัย	ตัวชี้วัด	*หมายเหตุ (ส่วนงาน)
๔๑๙ โครงการศึกษาดูงานนอกสถานที่ส่งเสริมการเรียนการสอน หลักสูตร	๑.๑.๑ ส่งเสริม สนับสนุนให้นิสิตมีส่วนร่วม ในการจัดกิจกรรมกับเครือข่ายในประเทศ และต่างประเทศ	๑.๑.๔ ระดับผลการประเมินบัณฑิตที่มี ความรู้ และประยุกต์ใช้หลักพุทธธรรม	บัณฑิตวิทยาลัย หลักสูตรพุทธ ศาสตรดุษฎีบัณฑิต สาขาวิชา สันติศึกษา
๔๒๐ โครงการศึกษาดูงานการจัดการความขัดแย้งส่งเสริมการ เรียนการสอนหลักสูตร	๑.๑.๒ ส่งเสริม สนับสนุนให้ส่วนงานจัดการ ศึกษาคำเนินการพัฒนาบัณฑิตให้มีสติ ปัญญาและคุณธรรม	๑.๑.๔ ระดับผลการประเมินบัณฑิตที่มี ความรู้ และประยุกต์ใช้หลักพุทธธรรม	บัณฑิตวิทยาลัย หลักสูตรพุทธ ศาสตรดุษฎีบัณฑิต สาขาวิชา สันติศึกษา

ยุทธศาสตร์ที่ ๑

จัดการศึกษา พัฒนาบัณฑิตให้มีสติปัญญาและคุณธรรม

เป้าประสงค์ที่ ๑

บัณฑิตมีคุณลักษณะทางสติปัญญาและคุณธรรม

โครงการ/กิจกรรม	กลยุทธ์มหาวิทยาลัย	ตัวชี้วัด	*หมายเหตุ (ส่วนงาน)
๔๒๑ โครงการกิจกรรมเตรียมความพร้อมก่อนเรียน	๑.๑.๑ ส่งเสริม สนับสนุนให้นิสิตมีส่วนร่วมในการจัดกิจกรรมกับเครือข่ายในประเทศและต่างประเทศ ๑.๑.๒ ส่งเสริม สนับสนุนให้ส่วนงานจัดการศึกษาคำเนินการพัฒนาบัณฑิตให้มีสติปัญญาและคุณธรรม	๑.๑.๑ จำนวนนิสิตที่ได้รับการยกย่องหรือได้รับรางวัลระดับชาติหรือนานาชาติ ๑.๑.๒ คะแนนเฉลี่ยการประเมินคุณลักษณะทางสติปัญญาและคุณธรรมตามที่มหาวิทยาลัยกำหนด ๑.๑.๓ ระดับคะแนนความพึงพอใจของผู้ใช้บัณฑิตต่อคุณภาพตามกรอบมาตรฐานคุณวุฒิระดับอุดมศึกษาแห่งชาติ ๑.๑.๔ ระดับผลการประเมินบัณฑิตที่มีความรู้ และประยุกต์ใช้หลักพุทธธรรม	วิทยาลัยสงฆ์ตาก

ยุทธศาสตร์ที่ ๑

จัดการศึกษา พัฒนาบัณฑิตให้มีสติปัญญาและคุณธรรม

เป้าประสงค์ที่ ๑

บัณฑิตมีคุณลักษณะทางสติปัญญาและคุณธรรม

โครงการ/กิจกรรม	กลยุทธ์มหาวิทยาลัย	ตัวชี้วัด	*หมายเหตุ (ส่วนงาน)
๔๒๒ โครงการเปิดสอนหลักสูตรระดับบัณฑิตศึกษา	๑.๑.๑ ส่งเสริม สนับสนุนให้นิสิตมีส่วนร่วมในการจัดกิจกรรมกับเครือข่ายในประเทศและต่างประเทศ ๑.๑.๒ ส่งเสริม สนับสนุนให้ส่วนงานจัดการศึกษาคำเนินการพัฒนาบัณฑิตให้มีสติปัญญาและคุณธรรม	๑.๑.๑ จำนวนนิสิตที่ได้รับการยกย่องหรือได้รับรางวัลระดับชาติหรือนานาชาติ ๑.๑.๒ คะแนนเฉลี่ยการประเมินคุณลักษณะทางสติปัญญาและคุณธรรมตามที่มหาวิทยาลัยกำหนด ๑.๑.๓ ระดับคะแนนความพึงพอใจของผู้ใช้บัณฑิตต่อคุณภาพตามกรอบมาตรฐานคุณวุฒิระดับอุดมศึกษาแห่งชาติ ๑.๑.๔ ระดับผลการประเมินบัณฑิตที่มีความรู้ และประยุกต์ใช้หลักพุทธธรรม	วิทยาลัยสงฆ์ตาก

ยุทธศาสตร์ที่ ๑

จัดการศึกษา พัฒนาบัณฑิตให้มีสติปัญญาและคุณธรรม

เป้าประสงค์ที่ ๑

บัณฑิตมีคุณลักษณะทางสติปัญญาและคุณธรรม

โครงการ/กิจกรรม	กลยุทธ์มหาวิทยาลัย	ตัวชี้วัด	*หมายเหตุ (ส่วนงาน)
๔๒๓ โครงการกิจกรรมเสริมหลักสูตรระดับปริญญาตรี หลักสูตรภาษาไทย	๑.๑.๑ ส่งเสริม สนับสนุนให้นิสิตมีส่วนร่วมในการจัดกิจกรรมกับเครือข่ายในประเทศและต่างประเทศ ๑.๑.๒ ส่งเสริม สนับสนุนให้ส่วนงานจัดการศึกษาดำเนินการพัฒนาบัณฑิตให้มีสติปัญญาและคุณธรรม	๑.๑.๒ คะแนนเฉลี่ยการประเมินคุณลักษณะทางสติปัญญาและคุณธรรมตามที่มหาวิทยาลัยกำหนด ๑.๑.๓ ระดับคะแนนความพึงพอใจของผู้ใช้บัณฑิตต่อคุณภาพตามกรอบมาตรฐานคุณวุฒิระดับอุดมศึกษาแห่งชาติ ๑.๑.๔ ระดับผลการประเมินบัณฑิตที่มีความรู้ และประยุกต์ใช้หลักพุทธธรรม	คณะพุทธศาสตร์

ยุทธศาสตร์ที่ ๑

จัดการศึกษา พัฒนาบัณฑิตให้มีสติปัญญาและคุณธรรม

เป้าประสงค์ที่ ๑

บัณฑิตมีคุณลักษณะทางสติปัญญาและคุณธรรม

โครงการ/กิจกรรม	กลยุทธ์มหาวิทยาลัย	ตัวชี้วัด	*หมายเหตุ (ส่วนงาน)
๔๒๔ โครงการกิจกรรมเสริมหลักสูตร ป.ตรี หลักสูตรภาษาอังกฤษ	๑.๑.๑ ส่งเสริม สนับสนุนให้นิสิตมีส่วนร่วมในการจัดกิจกรรมกับเครือข่ายในประเทศและต่างประเทศ ๑.๑.๒ ส่งเสริม สนับสนุนให้ส่วนงานจัดการศึกษาดำเนินการพัฒนาบัณฑิตให้มีสติปัญญาและคุณธรรม	๑.๑.๒ คะแนนเฉลี่ยการประเมินคุณลักษณะทางสติปัญญาและคุณธรรมตามที่มหาวิทยาลัยกำหนด ๑.๑.๓ ระดับคะแนนความพึงพอใจของผู้ใช้บัณฑิตต่อคุณภาพตามกรอบมาตรฐานคุณวุฒิระดับอุดมศึกษาแห่งชาติ ๑.๑.๔ ระดับผลการประเมินบัณฑิตที่มีความรู้ และประยุกต์ใช้หลักพุทธธรรม	คณะพุทธศาสตร์

ยุทธศาสตร์ที่ ๑

จัดการศึกษา พัฒนาบัณฑิตให้มีสติปัญญาและคุณธรรม

เป้าประสงค์ที่ ๑

บัณฑิตมีคุณลักษณะทางสติปัญญาและคุณธรรม

โครงการ/กิจกรรม	กลยุทธ์มหาวิทยาลัย	ตัวชี้วัด	*หมายเหตุ (ส่วนงาน)
๔๒๕ โครงการพัฒนานิสิตจิตอาสาเพื่อสาธารณะประโยชน์	๑.๑.๑ ส่งเสริม สนับสนุนให้นิสิตมีส่วนร่วมในการจัดกิจกรรมกับเครือข่ายในประเทศและต่างประเทศ ๑.๑.๒ ส่งเสริม สนับสนุนให้ส่วนงานจัดการศึกษาดำเนินการพัฒนาบัณฑิตให้มีสติปัญญาและคุณธรรม	๑.๑.๒ คะแนนเฉลี่ยการประเมินคุณลักษณะทางสติปัญญาและคุณธรรมตามที่มหาวิทยาลัยกำหนด ๑.๑.๓ ระดับคะแนนความพึงพอใจของผู้ใช้บัณฑิตต่อคุณภาพตามกรอบมาตรฐานคุณวุฒิระดับอุดมศึกษาแห่งชาติ ๑.๑.๔ ระดับผลการประเมินบัณฑิตที่มีความรู้ และประยุกต์ใช้หลักพุทธธรรม	คณะพุทธศาสตร์

ยุทธศาสตร์ที่ ๑

จัดการศึกษา พัฒนาบัณฑิตให้มีสติปัญญาและคุณธรรม

เป้าประสงค์ที่ ๑

บัณฑิตมีคุณลักษณะทางสติปัญญาและคุณธรรม

โครงการ/กิจกรรม	กลยุทธ์มหาวิทยาลัย	ตัวชี้วัด	*หมายเหตุ (ส่วนงาน)
<p>๔๒๖ โครงการประกันคุณภาพการศึกษาคณะพุทธศาสตร์ ประจำปีงบประมาณ พ.ศ.๒๕๖๘</p>	<p>๑.๑.๑ ส่งเสริม สนับสนุนให้นิสิตมีส่วนร่วมในการจัดกิจกรรมกับเครือข่ายในประเทศและต่างประเทศ</p> <p>๑.๑.๒ ส่งเสริม สนับสนุนให้ส่วนงานจัดการศึกษาดำเนินการพัฒนาบัณฑิตให้มีสติปัญญาและคุณธรรม</p>	<p>๑.๑.๒ คะแนนเฉลี่ยการประเมินคุณลักษณะทางสติปัญญาและคุณธรรมตามที่มหาวิทยาลัยกำหนด</p> <p>๑.๑.๓ ระดับคะแนนความพึงพอใจของผู้ใช้บัณฑิตต่อคุณภาพตามกรอบมาตรฐานคุณวุฒิระดับอุดมศึกษาแห่งชาติ</p> <p>๑.๑.๔ ระดับผลการประเมินบัณฑิตที่มีความรู้ และประยุกต์ใช้หลักพุทธธรรม</p>	<p>คณะพุทธศาสตร์</p>

ยุทธศาสตร์ที่ ๑

จัดการศึกษา พัฒนาบัณฑิตให้มีสติปัญญาและคุณธรรม

เป้าประสงค์ที่ ๑

บัณฑิตมีคุณลักษณะทางสติปัญญาและคุณธรรม

โครงการ/กิจกรรม	กลยุทธ์มหาวิทยาลัย	ตัวชี้วัด	*หมายเหตุ (ส่วนงาน)
<p>๔๒๗ โครงการกิจกรรมเสริมหลักสูตรทัศนศึกษา หลักสูตรภาษาไทย ประจำปีงบประมาณ ๒๕๖๘</p>	<p>๑.๑.๑ ส่งเสริม สนับสนุนให้นิสิตมีส่วนร่วมในการจัดกิจกรรมกับเครือข่ายในประเทศและต่างประเทศ</p> <p>๑.๑.๒ ส่งเสริม สนับสนุนให้ส่วนงานจัดการศึกษาดำเนินการพัฒนาบัณฑิตให้มีสติปัญญาและคุณธรรม</p>	<p>๑.๑.๒ คะแนนเฉลี่ยการประเมินคุณลักษณะทางสติปัญญาและคุณธรรมตามที่มหาวิทยาลัยกำหนด</p> <p>๑.๑.๓ ระดับคะแนนความพึงพอใจของผู้ใช้บัณฑิตต่อคุณภาพตามกรอบมาตรฐานคุณวุฒิระดับอุดมศึกษาแห่งชาติ</p> <p>๑.๑.๔ ระดับผลการประเมินบัณฑิตที่มีความรู้ และประยุกต์ใช้หลักพุทธธรรม</p>	<p>คณะพุทธศาสตร์</p>

ยุทธศาสตร์ที่ ๑

จัดการศึกษา พัฒนาบัณฑิตให้มีสติปัญญาและคุณธรรม

เป้าประสงค์ที่ ๑

บัณฑิตมีคุณลักษณะทางสติปัญญาและคุณธรรม

โครงการ/กิจกรรม	กลยุทธ์มหาวิทยาลัย	ตัวชี้วัด	*หมายเหตุ (ส่วนงาน)
๔๒๘ ทัศนศึกษาดูงานนอกสถานที่ ป.ตรี หลักสูตรภาษาอังกฤษ ประจำปีงบประมาณ ๒๕๖๘	๑.๑.๑ ส่งเสริม สนับสนุนให้นิสิตมีส่วนร่วมในการจัดกิจกรรมกับเครือข่ายในประเทศและต่างประเทศ ๑.๑.๒ ส่งเสริม สนับสนุนให้ส่วนงานจัดการศึกษาดำเนินการพัฒนาบัณฑิตให้มีสติปัญญาและคุณธรรม	๑.๑.๒ คะแนนเฉลี่ยการประเมินคุณลักษณะทางสติปัญญาและคุณธรรมตามที่มหาวิทยาลัยกำหนด ๑.๑.๓ ระดับคะแนนความพึงพอใจของผู้ใช้บัณฑิตต่อคุณภาพตามกรอบมาตรฐานคุณวุฒิระดับอุดมศึกษาแห่งชาติ ๑.๑.๔ ระดับผลการประเมินบัณฑิตที่มีความรู้ และประยุกต์ใช้หลักพุทธธรรม	คณะพุทธศาสตร์
๔๒๙ โครงการเตรียมความพร้อมก่อนเข้าศึกษาของนิสิต	๑.๑.๒ ส่งเสริม สนับสนุนให้ส่วนงานจัดการศึกษาดำเนินการพัฒนาบัณฑิตให้มีสติปัญญาและคุณธรรม	๑.๑.๔ ระดับผลการประเมินบัณฑิตที่มีความรู้ และประยุกต์ใช้หลักพุทธธรรม	หน่วยวิทยบริการวิทยาลัยสงฆ์พุทธชินราช วัดหมอนไม้ อ.เมือง จ.อุดรดิตถ์
๔๓๐ โครงการสัมมนาประจำเดือน		๑.๑.๔ ระดับผลการประเมินบัณฑิตที่มีความรู้ และประยุกต์ใช้หลักพุทธธรรม	บัณฑิตวิทยาลัย หลักสูตรพุทธศาสตรดุษฎีบัณฑิต สาขาวิชาสันติศึกษา

ยุทธศาสตร์ที่ ๑

จัดการศึกษา พัฒนาบัณฑิตให้มีสติปัญญาและคุณธรรม

เป้าประสงค์ที่ ๑

บัณฑิตมีคุณลักษณะทางสติปัญญาและคุณธรรม

โครงการ/กิจกรรม	กลยุทธ์มหาวิทยาลัย	ตัวชี้วัด	*หมายเหตุ (ส่วนงาน)
๔๓๑ โครงการพัฒนาและฝึกอบรมพุทธกสิกรรมโคกหนองนา สันติศึกษาโมเดล	๑.๑.๒ ส่งเสริม สนับสนุนให้ส่วนงานจัดการ ศึกษาดำเนินการพัฒนาบัณฑิตให้มีสติ ปัญญาและคุณธรรม	๑.๑.๔ ระดับผลการประเมินบัณฑิตที่มี ความรู้ และประยุกต์ใช้หลักพุทธธรรม	บัณฑิตวิทยาลัย หลักสูตรพุทธ ศาสตรดุษฎีบัณฑิต สาขาวิชา สันติศึกษา
๔๓๒ โครงการวันภาษาไทย		๑.๑.๔ ระดับผลการประเมินบัณฑิตที่มี ความรู้ และประยุกต์ใช้หลักพุทธธรรม	หน่วยวิทยบริการวิทยาลัยสงฆ์ พุทธชินราช วัดหมอนไม้ อ.เมือง จ.อุตรดิตถ์
๔๓๓ คลินิกวิทยานิพนธ์ ป.เอก สาขาวิชาศาสนาเปรียบเทียบ เสาร์-อาทิตย์ ปีงบประมาณ ๒๕๖๘		๑.๑.๒ คะแนนเฉลี่ยการประเมิน คุณลักษณะทางสติปัญญาและคุณธรรม ตามที่มหาวิทยาลัยกำหนด ๑.๑.๓ ระดับคะแนนความพึงพอใจของ ผู้ใช้บัณฑิตต่อคุณภาพตามกรอบ มาตรฐานคุณวุฒิระดับอุดมศึกษาแห่ง ชาติ ๑.๑.๔ ระดับผลการประเมินบัณฑิตที่มี ความรู้ และประยุกต์ใช้หลักพุทธธรรม	คณะพุทธศาสตร์ หลักสูตรพุทธ ศาสตรดุษฎีบัณฑิต สาขาวิชา ศาสนาเปรียบเทียบ

ยุทธศาสตร์ที่ ๑

จัดการศึกษา พัฒนาบัณฑิตให้มีสติปัญญาและคุณธรรม

เป้าประสงค์ที่ ๑

บัณฑิตมีคุณลักษณะทางสติปัญญาและคุณธรรม

โครงการ/กิจกรรม	กลยุทธ์มหาวิทยาลัย	ตัวชี้วัด	*หมายเหตุ (ส่วนงาน)
<p>๔๓๔ โครงการจัดทำและพัฒนาหลักสูตรศิลปศึกษาสายสืหะ Pali English Program ระดับปริญญาตรี</p>	<p>๑.๑.๑ ส่งเสริม สนับสนุนให้นิสิตมีส่วนร่วมในการจัดกิจกรรมกับเครือข่ายในประเทศและต่างประเทศ</p> <p>๑.๑.๒ ส่งเสริม สนับสนุนให้ส่วนงานจัดการศึกษาคำเนินการพัฒนาบัณฑิตให้มีสติปัญญาและคุณธรรม</p>	<p>๑.๑.๑ จำนวนนิสิตที่ได้รับการยกย่องหรือได้รับรางวัลระดับชาติหรือนานาชาติ</p> <p>๑.๑.๒ คะแนนเฉลี่ยการประเมินคุณลักษณะทางสติปัญญาและคุณธรรมตามที่มหาวิทยาลัยกำหนด</p> <p>๑.๑.๓ ระดับคะแนนความพึงพอใจของผู้ใช้บัณฑิตต่อคุณภาพตามกรอบมาตรฐานคุณวุฒิระดับอุดมศึกษาแห่งชาติ</p> <p>๑.๑.๔ ระดับผลการประเมินบัณฑิตที่มีความรู้ และประยุกต์ใช้หลักพุทธธรรม</p>	<p>มหาวิทยาลัยราชภัฏวชิราวุฒวิทยาลัย</p>

ยุทธศาสตร์ที่ ๑

จัดการศึกษา พัฒนาบัณฑิตให้มีสติปัญญาและคุณธรรม

เป้าประสงค์ที่ ๑

บัณฑิตมีคุณลักษณะทางสติปัญญาและคุณธรรม

โครงการ/กิจกรรม	กลยุทธ์มหาวิทยาลัย	ตัวชี้วัด	*หมายเหตุ (ส่วนงาน)
๔๓๕ โครงการฝึกอบรมก่อนสอบบาลีและนักธรรม	๑.๑.๒ ส่งเสริม สนับสนุนให้ส่วนงานจัดการศึกษาดำเนินการพัฒนาบัณฑิตให้มีสติปัญญาและคุณธรรม	๑.๑.๓ ระดับคะแนนความพึงพอใจของผู้ใช้บัณฑิตต่อคุณภาพตามกรอบมาตรฐานคุณวุฒิระดับอุดมศึกษาแห่งชาติ ๑.๑.๔ ระดับผลการประเมินบัณฑิตที่มีความรู้ และประยุกต์ใช้หลักพุทธธรรม	มหาวิทยาลัยราชภัฏวชิราลงกรณบaliเถรราชวิทยาลัย
๔๓๖ โครงการฝึกมูลกัมมัฏฐานศากยะบุตรสามเณรสี่หะ	๑.๑.๑ ส่งเสริม สนับสนุนให้นิสิตมีส่วนร่วมในการจัดกิจกรรมกับเครือข่ายในประเทศและต่างประเทศ	๑.๑.๔ ระดับผลการประเมินบัณฑิตที่มีความรู้ และประยุกต์ใช้หลักพุทธธรรม	มหาวิทยาลัยราชภัฏวชิราลงกรณบaliเถรราชวิทยาลัย
๔๓๗ โครงการติดตามประเมินผลการปฏิบัติศาสนกิจและบริการสังคม	๑.๑.๒ ส่งเสริม สนับสนุนให้ส่วนงานจัดการศึกษาดำเนินการพัฒนาบัณฑิตให้มีสติปัญญาและคุณธรรม	๑.๑.๓ ระดับคะแนนความพึงพอใจของผู้ใช้บัณฑิตต่อคุณภาพตามกรอบมาตรฐานคุณวุฒิระดับอุดมศึกษาแห่งชาติ	วิทยาเขตสุรินทร์

ยุทธศาสตร์ที่ ๑

จัดการศึกษา พัฒนาบัณฑิตให้มีสติปัญญาและคุณธรรม

เป้าประสงค์ที่ ๑

บัณฑิตมีคุณลักษณะทางสติปัญญาและคุณธรรม

โครงการ/กิจกรรม	กลยุทธ์มหาวิทยาลัย	ตัวชี้วัด	*หมายเหตุ (ส่วนงาน)
๔๓๘ โครงการติดตามประเมินผลคุณภาพบัณฑิต	๑.๑.๑ ส่งเสริม สนับสนุนให้บัณฑิตมีส่วนร่วมในการจัดกิจกรรมกับเครือข่ายในประเทศและต่างประเทศ ๑.๑.๒ ส่งเสริม สนับสนุนให้ส่วนงานจัดการศึกษาดำเนินการพัฒนาบัณฑิตให้มีสติปัญญาและคุณธรรม	๑.๑.๓ ระดับคะแนนความพึงพอใจของผู้ใช้บัณฑิตต่อคุณภาพตามกรอบมาตรฐานคุณวุฒิระดับอุดมศึกษาแห่งชาติ	วิทยาเขตสุรินทร์
๔๓๙ โครงการศึกษาดูงานต่างประเทศของหลักสูตรปรัชญาดุษฎีบัณฑิต สาขาวิชานิติศาสตร์	๑.๑.๒ ส่งเสริม สนับสนุนให้ส่วนงานจัดการศึกษาดำเนินการพัฒนาบัณฑิตให้มีสติปัญญาและคุณธรรม	๑.๑.๔ ระดับผลการประเมินบัณฑิตที่มีความรู้ และประยุกต์ใช้หลักพุทธธรรม	คณะสังคมศาสตร์ หลักสูตรปรัชญาดุษฎีบัณฑิต สาขาวิชานิติศาสตร์
๔๔๐ โครงการศึกษาดูงานนอกสถานที่		๑.๑.๔ ระดับผลการประเมินบัณฑิตที่มีความรู้ และประยุกต์ใช้หลักพุทธธรรม	คณะสังคมศาสตร์ หลักสูตรปรัชญาดุษฎีบัณฑิต สาขาวิชานิติศาสตร์
๔๔๑ โครงการต้อนรับน้อง		๑.๑.๔ ระดับผลการประเมินบัณฑิตที่มีความรู้ และประยุกต์ใช้หลักพุทธธรรม	วิทยาเขตนครราชสีมา
๔๔๒ โครงการอบรมการเขียนโครงร่างวิทยานิพนธ์และบทความวิชาการ ระดับบัณฑิตศึกษา		๑.๑.๔ ระดับผลการประเมินบัณฑิตที่มีความรู้ และประยุกต์ใช้หลักพุทธธรรม	วิทยาเขตนครราชสีมา

ยุทธศาสตร์ที่ ๑

จัดการศึกษา พัฒนาบัณฑิตให้มีสติปัญญาและคุณธรรม

เป้าประสงค์ที่ ๑

บัณฑิตมีคุณลักษณะทางสติปัญญาและคุณธรรม

โครงการ/กิจกรรม	กลยุทธ์มหาวิทยาลัย	ตัวชี้วัด	*หมายเหตุ (ส่วนงาน)
๔๔๓ โครงการจัดกิจกรรมเสริมหลักสูตร ระดับบัณฑิตศึกษา	๑.๑.๒ ส่งเสริม สนับสนุนให้ส่วนงานจัดการศึกษาดำเนินการพัฒนาบัณฑิตให้มีสติปัญญาและคุณธรรม	๑.๑.๔ ระดับผลการประเมินบัณฑิตที่มีความรู้ และประยุกต์ใช้หลักพุทธธรรม	วิทยาเขตนครราชสีมา
๔๔๔ โครงการจัดกิจกรรมเสริมหลักสูตร (ชมรมภาษา/อภิปราช)	๑.๑.๑ ส่งเสริม สนับสนุนให้นิสิตมีส่วนร่วมในการจัดกิจกรรมกับเครือข่ายในประเทศและต่างประเทศ ๑.๑.๒ ส่งเสริม สนับสนุนให้ส่วนงานจัดการศึกษาดำเนินการพัฒนาบัณฑิตให้มีสติปัญญาและคุณธรรม	๑.๑.๒ คะแนนเฉลี่ยการประเมินคุณลักษณะทางสติปัญญาและคุณธรรมตามทิมมหาวิทยาลัยกำหนด ๑.๑.๓ ระดับคะแนนความพึงพอใจของผู้ใช้บัณฑิตต่อคุณภาพตามกรอบมาตรฐานคุณวุฒิระดับอุดมศึกษาแห่งชาติ	คณะมนุษยศาสตร์ หลักสูตรประกาศนียบัตร ภาษาไทยสำหรับชาวต่างประเทศ(ป.ภท)

ยุทธศาสตร์ที่ ๑

จัดการศึกษา พัฒนาบัณฑิตให้มีสติปัญญาและคุณธรรม

เป้าประสงค์ที่ ๑

บัณฑิตมีคุณลักษณะทางสติปัญญาและคุณธรรม

โครงการ/กิจกรรม	กลยุทธ์มหาวิทยาลัย	ตัวชี้วัด	*หมายเหตุ (ส่วนงาน)
๔๔๕ โครงการปฏิบัติวิปัสสนากัมมัฏฐานนิสิต	๑.๑.๒ ส่งเสริม สนับสนุนให้ส่วนงานจัดการศึกษาดำเนินการพัฒนาบัณฑิตให้มีสติปัญญาและคุณธรรม	๑.๑.๒ คะแนนเฉลี่ยการประเมินคุณลักษณะทางสติปัญญาและคุณธรรมตามทิมมหาวิทยาลัยกำหนด ๑.๑.๓ ระดับคะแนนความพึงพอใจของผู้ใช้บัณฑิตต่อคุณภาพตามกรอบมาตรฐานคุณวุฒิระดับอุดมศึกษาแห่งชาติ ๑.๑.๔ ระดับผลการประเมินบัณฑิตที่มีความรู้ และประยุกต์ใช้หลักพุทธธรรม	คณะมนุษยศาสตร์ หลักสูตรประกาศนียบัตร ภาษาไทยสำหรับชาวต่างประเทศ(ป.ภท)
๔๔๖ โครงการพัฒนาคุณภาพบัณฑิตตามกรอบมาตรฐานคุณวุฒิ 5 ด้าน	๑.๑.๑ ส่งเสริม สนับสนุนให้นิสิตมีส่วนร่วมในการจัดกิจกรรมกับเครือข่ายในประเทศและต่างประเทศ	๑.๑.๒ คะแนนเฉลี่ยการประเมินคุณลักษณะทางสติปัญญาและคุณธรรมตามทิมมหาวิทยาลัยกำหนด	คณะมนุษยศาสตร์ หลักสูตรศิลปศาสตรมหาบัณฑิต สาขาวิชาภาษาอังกฤษ (English Program)

ยุทธศาสตร์ที่ ๑

จัดการศึกษา พัฒนาบัณฑิตให้มีสติปัญญาและคุณธรรม

เป้าประสงค์ที่ ๑

บัณฑิตมีคุณลักษณะทางสติปัญญาและคุณธรรม

โครงการ/กิจกรรม	กลยุทธ์มหาวิทยาลัย	ตัวชี้วัด	*หมายเหตุ (ส่วนงาน)
๔๔๗ โครงการปฏิบัติวิปัสสนากัมมัฏฐานนิสิต	๑.๑.๑ ส่งเสริม สนับสนุนให้นิสิตมีส่วนร่วมในการจัดกิจกรรมกับเครือข่ายในประเทศและต่างประเทศ ๑.๑.๒ ส่งเสริม สนับสนุนให้ส่วนงานจัดการศึกษาดำเนินการพัฒนาบัณฑิตให้มีสติปัญญาและคุณธรรม	๑.๑.๔ ระดับผลการประเมินบัณฑิตที่มีความรู้ และประยุกต์ใช้หลักพุทธธรรม	คณะมนุษยศาสตร์ หลักสูตรศิลปศาสตรมหาบัณฑิต สาขาวิชาภาษาอังกฤษ (English Program)
๔๔๘ โครงการระบบประกันคุณภาพการศึกษา (SAR)	๑.๑.๒ ส่งเสริม สนับสนุนให้ส่วนงานจัดการศึกษาดำเนินการพัฒนาบัณฑิตให้มีสติปัญญาและคุณธรรม	๑.๑.๒ คะแนนเฉลี่ยการประเมินคุณลักษณะทางสติปัญญาและคุณธรรมตามที่มหาวิทยาลัยกำหนด ๑.๑.๔ ระดับผลการประเมินบัณฑิตที่มีความรู้ และประยุกต์ใช้หลักพุทธธรรม	คณะมนุษยศาสตร์ หลักสูตรศิลปศาสตรมหาบัณฑิต สาขาวิชาภาษาอังกฤษ (English Program)
๔๔๙ โครงการคลินิกวิจัยเพื่อพัฒนาศักยภาพคณาจารย์ และนิสิต		๑.๑.๒ คะแนนเฉลี่ยการประเมินคุณลักษณะทางสติปัญญาและคุณธรรมตามที่มหาวิทยาลัยกำหนด ๑.๑.๔ ระดับผลการประเมินบัณฑิตที่มีความรู้ และประยุกต์ใช้หลักพุทธธรรม	คณะมนุษยศาสตร์ หลักสูตรศิลปศาสตรมหาบัณฑิต สาขาวิชาภาษาอังกฤษ (English Program)

ยุทธศาสตร์ที่ ๑

จัดการศึกษา พัฒนาบัณฑิตให้มีสติปัญญาและคุณธรรม

เป้าประสงค์ที่ ๑

บัณฑิตมีคุณลักษณะทางสติปัญญาและคุณธรรม

โครงการ/กิจกรรม	กลยุทธ์มหาวิทยาลัย	ตัวชี้วัด	*หมายเหตุ (ส่วนงาน)
๔๕๐ โครงการปฏิบัติวิปัสสนากัมมัฏฐานนิสิต	๑.๑.๑ ส่งเสริม สนับสนุนให้นิสิตมีส่วนร่วมในการจัดกิจกรรมกับเครือข่ายในประเทศและต่างประเทศ ๑.๑.๒ ส่งเสริม สนับสนุนให้ส่วนงานจัดการศึกษาดำเนินการพัฒนาบัณฑิตให้มีสติปัญญาและคุณธรรม	๑.๑.๒ คะแนนเฉลี่ยการประเมินคุณลักษณะทางสติปัญญาและคุณธรรมตามที่มหาวิทยาลัยกำหนด ๑.๑.๔ ระดับผลการประเมินบัณฑิตที่มีความรู้ และประยุกต์ใช้หลักพุทธธรรม	คณะมนุษยศาสตร์ หลักสูตรปรัชญาดุษฎีบัณฑิต สาขาวิชาภาษาอังกฤษ (English Program)
๔๕๑ โครงการปฏิบัติวิปัสสนากัมมัฏฐานนิสิต ระดับปริญญาตรี	๑.๑.๒ ส่งเสริม สนับสนุนให้ส่วนงานจัดการศึกษาดำเนินการพัฒนาบัณฑิตให้มีสติปัญญาและคุณธรรม	๑.๑.๔ ระดับผลการประเมินบัณฑิตที่มีความรู้ และประยุกต์ใช้หลักพุทธธรรม	วิทยาลัยสงฆ์ร้อยเอ็ด
๔๕๒ โครงการปฏิบัติวิปัสสนากัมมัฏฐานนิสิต ระดับบัณฑิตศึกษา		๑.๑.๔ ระดับผลการประเมินบัณฑิตที่มีความรู้ และประยุกต์ใช้หลักพุทธธรรม	วิทยาลัยสงฆ์ร้อยเอ็ด
๔๕๓ โครงการปฐมนิเทศนิสิตใหม่ ระดับปริญญาตรี		๑.๑.๔ ระดับผลการประเมินบัณฑิตที่มีความรู้ และประยุกต์ใช้หลักพุทธธรรม	วิทยาลัยสงฆ์ร้อยเอ็ด
๔๕๔ โครงการปัจฉิมนิเทศนิสิต เตรียมความพร้อมสู่ความเป็นบัณฑิต		๑.๑.๔ ระดับผลการประเมินบัณฑิตที่มีความรู้ และประยุกต์ใช้หลักพุทธธรรม	วิทยาลัยสงฆ์ร้อยเอ็ด

ยุทธศาสตร์ที่ ๑

จัดการศึกษา พัฒนาบัณฑิตให้มีสติปัญญาและคุณธรรม

เป้าประสงค์ที่ ๑

บัณฑิตมีคุณลักษณะทางสติปัญญาและคุณธรรม

โครงการ/กิจกรรม	กลยุทธ์มหาวิทยาลัย	ตัวชี้วัด	*หมายเหตุ (ส่วนงาน)
๔๕๕ โครงการปฐมนิเทศนิสิตใหม่ ระดับบัณฑิตศึกษา	๑.๑.๒ ส่งเสริม สนับสนุนให้ส่วนงานจัดการศึกษาดำเนินการพัฒนาบัณฑิตให้มีสติปัญญาและคุณธรรม	๑.๑.๔ ระดับผลการประเมินบัณฑิตที่มีความรู้ และประยุกต์ใช้หลักพุทธธรรม	วิทยาลัยสงฆ์ร้อยเอ็ด
๔๕๖ โครงการประชาสัมพันธ์และแนะแนวการศึกษา		๑.๑.๔ ระดับผลการประเมินบัณฑิตที่มีความรู้ และประยุกต์ใช้หลักพุทธธรรม	วิทยาลัยสงฆ์ร้อยเอ็ด
๔๕๗ โครงการส่งเสริมทักษะภาษาอังกฤษ และกิจกรรมนิสิตตามกรอบมาตรฐานคุณวุฒิ ๕ ด้าน	๑.๑.๑ ส่งเสริม สนับสนุนให้นิสิตมีส่วนร่วมในการจัดกิจกรรมกับเครือข่ายในประเทศและต่างประเทศ	๑.๑.๑ จำนวนนิสิตที่ได้รับการยกย่องหรือได้รับรางวัลระดับชาติหรือนานาชาติ	วิทยาลัยสงฆ์ร้อยเอ็ด
๔๕๘ โครงการปฏิบัติวิปัสสนากัมมัฏฐาน ระดับประกาศนียบัตร	๑.๑.๒ ส่งเสริม สนับสนุนให้ส่วนงานจัดการศึกษาดำเนินการพัฒนาบัณฑิตให้มีสติปัญญาและคุณธรรม	๑.๑.๔ ระดับผลการประเมินบัณฑิตที่มีความรู้ และประยุกต์ใช้หลักพุทธธรรม	วิทยาลัยสงฆ์ร้อยเอ็ด
๔๕๙ โครงการสัมมนาวิชาการสำหรับผู้สำเร็จการศึกษา		๑.๑.๔ ระดับผลการประเมินบัณฑิตที่มีความรู้ และประยุกต์ใช้หลักพุทธธรรม	วิทยาลัยสงฆ์ร้อยเอ็ด
๔๖๐ โครงการสัมมนาพระพุทธศาสนากับสังคมโลกยุคใหม่		๑.๑.๔ ระดับผลการประเมินบัณฑิตที่มีความรู้ และประยุกต์ใช้หลักพุทธธรรม	วิทยาลัยสงฆ์ร้อยเอ็ด

ยุทธศาสตร์ที่ ๑

จัดการศึกษา พัฒนาบัณฑิตให้มีสติปัญญาและคุณธรรม

เป้าประสงค์ที่ ๑

บัณฑิตมีคุณลักษณะทางสติปัญญาและคุณธรรม

โครงการ/กิจกรรม	กลยุทธ์มหาวิทยาลัย	ตัวชี้วัด	*หมายเหตุ (ส่วนงาน)
๔๖๑ โครงการสัมมนาวิชาการทางรัฐประศาสนศาสตร์	๑.๑.๒ ส่งเสริม สนับสนุนให้ส่วนงานจัดการศึกษาดำเนินการพัฒนาบัณฑิตให้มีสติปัญญาและคุณธรรม	๑.๑.๔ ระดับผลการประเมินบัณฑิตที่มีความรู้ และประยุกต์ใช้หลักพุทธธรรม	วิทยาลัยสงฆ์ร้อยเอ็ด
๔๖๒ โครงการเสริมสร้างศักยภาพคุณลักษณะที่พึงประสงค์สำหรับนิสิต		๑.๑.๔ ระดับผลการประเมินบัณฑิตที่มีความรู้ และประยุกต์ใช้หลักพุทธธรรม	วิทยาลัยสงฆ์ร้อยเอ็ด
๔๖๓ โครงการเตรียมความพร้อมนิสิตและปฐมนิเทศระดับบัณฑิตศึกษา		๑.๑.๔ ระดับผลการประเมินบัณฑิตที่มีความรู้ และประยุกต์ใช้หลักพุทธธรรม	วิทยาเขตนครราชสีมา
๔๖๔ โครงการกิจกรรมเสริมหลักสูตร หลักสูตรประกาศนียบัตร		๑.๑.๔ ระดับผลการประเมินบัณฑิตที่มีความรู้ และประยุกต์ใช้หลักพุทธธรรม	วิทยาลัยสงฆ์ร้อยเอ็ด
๔๖๕ โครงการกิจกรรมเสริมหลักสูตร ระดับปริญญาตรี		๑.๑.๔ ระดับผลการประเมินบัณฑิตที่มีความรู้ และประยุกต์ใช้หลักพุทธธรรม	วิทยาลัยสงฆ์ร้อยเอ็ด
๔๖๖ โครงการชุมชนสัมพันธ์ตามแบบพุทธรัฐศาสตร์ (CSR)		๑.๑.๔ ระดับผลการประเมินบัณฑิตที่มีความรู้ และประยุกต์ใช้หลักพุทธธรรม	วิทยาเขตนครราชสีมา
๔๖๗ โครงการพัฒนาวารสารวิชาการสังคมศาสตร์ วิทยาลัยสงฆ์ร้อยเอ็ด		๑.๑.๔ ระดับผลการประเมินบัณฑิตที่มีความรู้ และประยุกต์ใช้หลักพุทธธรรม	วิทยาลัยสงฆ์ร้อยเอ็ด

ยุทธศาสตร์ที่ ๑

จัดการศึกษา พัฒนาบัณฑิตให้มีสติปัญญาและคุณธรรม

เป้าประสงค์ที่ ๑

บัณฑิตมีคุณลักษณะทางสติปัญญาและคุณธรรม

โครงการ/กิจกรรม	กลยุทธ์มหาวิทยาลัย	ตัวชี้วัด	*หมายเหตุ (ส่วนงาน)
๔๖๘ โครงการกิจกรรมเสริมหลักสูตรศึกษาดูงาน	๑.๑.๒ ส่งเสริม สนับสนุนให้ส่วนงานจัดการศึกษาดำเนินการพัฒนาบัณฑิตให้มีสติปัญญาและคุณธรรม	๑.๑.๔ ระดับผลการประเมินบัณฑิตที่มีความรู้ และประยุกต์ใช้หลักพุทธธรรม	วิทยาเขตนครราชสีมา
๔๖๙ โครงการส่งเสริมและพัฒนากิจกรรมนิสิตจิตอาสา		๑.๑.๔ ระดับผลการประเมินบัณฑิตที่มีความรู้ และประยุกต์ใช้หลักพุทธธรรม	วิทยาลัยสงฆ์ร้อยเอ็ด
๔๗๐ โครงการพัฒนาศักยภาพนิสิตและเสริมสร้างทักษะการเรียนรู้		๑.๑.๒ คะแนนเฉลี่ยการประเมินคุณลักษณะทางสติปัญญาและคุณธรรมตามที่มหาวิทยาลัยกำหนด	คณะสังคมศาสตร์ หลักสูตรศิลปศาสตรมหาบัณฑิต สาขาวิชานวัตกรรมสังคมและวัฒนธรรม สร้างสรรค์
๔๗๑ โครงการวิจัยและนวัตกรรมเพื่อการพัฒนาสังคมและสิ่งแวดล้อม		๑.๑.๒ คะแนนเฉลี่ยการประเมินคุณลักษณะทางสติปัญญาและคุณธรรมตามที่มหาวิทยาลัยกำหนด	คณะสังคมศาสตร์ หลักสูตรศิลปศาสตรมหาบัณฑิต สาขาวิชานวัตกรรมสังคมและวัฒนธรรม สร้างสรรค์
๔๗๒ โครงการป้องกันและเตรียมความพร้อมสู่ความเป็นบัณฑิต		๑.๑.๔ ระดับผลการประเมินบัณฑิตที่มีความรู้ และประยุกต์ใช้หลักพุทธธรรม	วิทยาเขตอุบลราชธานี

ยุทธศาสตร์ที่ ๑

จัดการศึกษา พัฒนาบัณฑิตให้มีสติปัญญาและคุณธรรม

เป้าประสงค์ที่ ๑

บัณฑิตมีคุณลักษณะทางสติปัญญาและคุณธรรม

โครงการ/กิจกรรม	กลยุทธ์มหาวิทยาลัย	ตัวชี้วัด	*หมายเหตุ (ส่วนงาน)
๔๗๓ โครงการอบรมทักษะความรู้ด้านภาษาอังกฤษและการใช้เทคโนโลยีสารสนเทศ	๑.๑.๒ ส่งเสริม สนับสนุนให้ส่วนงานจัดการศึกษาดำเนินการพัฒนาบัณฑิตให้มีสติปัญญาและคุณธรรม	๑.๑.๒ คะแนนเฉลี่ยการประเมินคุณลักษณะทางสติปัญญาและคุณธรรมตามทิมมหาวิทยาลัยกำหนด ๑.๑.๓ ระดับคะแนนความพึงพอใจของผู้ใช้บัณฑิตต่อคุณภาพตามกรอบมาตรฐานคุณวุฒิระดับอุดมศึกษาแห่งชาติ	วิทยาเขตอุบลราชธานี
๔๗๔ โครงการปฐมนิเทศนิสิตใหม่		๑.๑.๔ ระดับผลการประเมินบัณฑิตที่มีความรู้ และประยุกต์ใช้หลักพุทธธรรม	วิทยาเขตอุบลราชธานี
๔๗๕ โครงการประชาสัมพันธ์มหาวิทยาลัยและแนะแนวการศึกษาต่อ		๑.๑.๔ ระดับผลการประเมินบัณฑิตที่มีความรู้ และประยุกต์ใช้หลักพุทธธรรม	วิทยาเขตอุบลราชธานี
๔๗๖ โครงการพัฒนานิสิตตามกรอบมาตรฐานคุณวุฒิ 5 ด้าน		๑.๑.๔ ระดับผลการประเมินบัณฑิตที่มีความรู้ และประยุกต์ใช้หลักพุทธธรรม	วิทยาเขตอุบลราชธานี

ยุทธศาสตร์ที่ ๑

จัดการศึกษา พัฒนาบัณฑิตให้มีสติปัญญาและคุณธรรม

เป้าประสงค์ที่ ๑

บัณฑิตมีคุณลักษณะทางสติปัญญาและคุณธรรม

โครงการ/กิจกรรม	กลยุทธ์มหาวิทยาลัย	ตัวชี้วัด	*หมายเหตุ (ส่วนงาน)
๔๗๗ โครงการนิเทศนิสิตในสถานศึกษา	๑.๑.๒ ส่งเสริม สนับสนุนให้ส่วนงานจัดการศึกษาดำเนินการพัฒนาบัณฑิตให้มีสติปัญญาและคุณธรรม	๑.๑.๓ ระดับคะแนนความพึงพอใจของผู้ใช้บัณฑิตต่อคุณภาพตามกรอบมาตรฐานคุณวุฒิระดับอุดมศึกษาแห่งชาติ	วิทยาเขตอุบลราชธานี
๔๗๘ โครงการปฏิบัติวิปัสสนากรรมฐานนิสิตปริญญาโทและเอก		๑.๑.๔ ระดับผลการประเมินบัณฑิตที่มีความรู้ และประยุกต์ใช้หลักพุทธธรรม	บัณฑิตวิทยาลัย หลักสูตรพุทธศาสตรมหาบัณฑิต สาขาวิชาสันติศึกษา

ยุทธศาสตร์ที่ ๑

จัดการศึกษา พัฒนาบัณฑิตให้มีสติปัญญาและคุณธรรม

เป้าประสงค์ที่ ๑

บัณฑิตมีคุณลักษณะทางสติปัญญาและคุณธรรม

โครงการ/กิจกรรม	กลยุทธ์มหาวิทยาลัย	ตัวชี้วัด	*หมายเหตุ (ส่วนงาน)
๔๗๙ โครงการศึกษาดูงานนอกสถานที่ส่งเสริมการเรียนรู้การสอน หลักสูตร	๑.๑.๒ ส่งเสริม สนับสนุนให้ส่วนงานจัดการ ศึกษาดำเนินการพัฒนาบัณฑิตให้มีสติ ปัญญาและคุณธรรม	๑.๑.๑ จำนวนนิสิตที่ได้รับการยกย่อง หรือได้รับรางวัลระดับชาติหรือนานา ชาติ ๑.๑.๒ คะแนนเฉลี่ยการประเมิน คุณลักษณะทางสติปัญญาและคุณธรรม ตามที่มหาวิทยาลัยกำหนด ๑.๑.๓ ระดับคะแนนความพึงพอใจของ ผู้ใช้บัณฑิตต่อคุณภาพตามกรอบ มาตรฐานคุณวุฒิระดับอุดมศึกษาแห่ง ชาติ ๑.๑.๔ ระดับผลการประเมินบัณฑิตที่มี ความรู้ และประยุกต์ใช้หลักพุทธธรรม	บัณฑิตวิทยาลัย หลักสูตรพุทธ ศาสตร์มหาบัณฑิต สาขาวิชา สันติศึกษา

ยุทธศาสตร์ที่ ๑

จัดการศึกษา พัฒนาบัณฑิตให้มีสติปัญญาและคุณธรรม

เป้าประสงค์ที่ ๑

บัณฑิตมีคุณลักษณะทางสติปัญญาและคุณธรรม

โครงการ/กิจกรรม	กลยุทธ์มหาวิทยาลัย	ตัวชี้วัด	*หมายเหตุ (ส่วนงาน)
๔๘๐ โครงการปฐมนิเทศนิสิตใหม่	๑.๑.๑ ส่งเสริม สนับสนุนให้นิสิตมีส่วนร่วมในการจัดกิจกรรมกับเครือข่ายในประเทศและต่างประเทศ ๑.๑.๒ ส่งเสริม สนับสนุนให้ส่วนงานจัดการศึกษาดำเนินการพัฒนาบัณฑิตให้มีสติปัญญาและคุณธรรม	๑.๑.๑ จำนวนนิสิตที่ได้รับการยกย่องหรือได้รับรางวัลระดับชาติหรือนานาชาติ ๑.๑.๒ คะแนนเฉลี่ยการประเมินคุณลักษณะทางสติปัญญาและคุณธรรมตามที่มหาวิทยาลัยกำหนด ๑.๑.๓ ระดับคะแนนความพึงพอใจของผู้ใช้บัณฑิตต่อคุณภาพตามกรอบมาตรฐานคุณวุฒิระดับอุดมศึกษาแห่งชาติ ๑.๑.๔ ระดับผลการประเมินบัณฑิตที่มีความรู้ และประยุกต์ใช้หลักพุทธธรรม	บัณฑิตวิทยาลัย หลักสูตรพุทธศาสตรมหาบัณฑิต สาขาวิชาสันติศึกษา

ยุทธศาสตร์ที่ ๑

จัดการศึกษา พัฒนาบัณฑิตให้มีสติปัญญาและคุณธรรม

เป้าประสงค์ที่ ๑

บัณฑิตมีคุณลักษณะทางสติปัญญาและคุณธรรม

โครงการ/กิจกรรม	กลยุทธ์มหาวิทยาลัย	ตัวชี้วัด	*หมายเหตุ (ส่วนงาน)
๔๘๑ โครงการสัมมนาเทคนิคและแนวทางการให้คำปรึกษาวิทยานิพนธ์	๑.๑.๑ ส่งเสริม สนับสนุนให้นิสิตมีส่วนร่วมในการจัดกิจกรรมกับเครือข่ายในประเทศและต่างประเทศ ๑.๑.๒ ส่งเสริม สนับสนุนให้ส่วนงานจัดการศึกษาดำเนินการพัฒนาบัณฑิตให้มีสติปัญญาและคุณธรรม	๑.๑.๑ จำนวนนิสิตที่ได้รับการยกย่องหรือได้รับรางวัลระดับชาติหรือนานาชาติ ๑.๑.๒ คะแนนเฉลี่ยการประเมินคุณลักษณะทางสติปัญญาและคุณธรรมตามที่มหาวิทยาลัยกำหนด ๑.๑.๓ ระดับคะแนนความพึงพอใจของผู้ใช้บัณฑิตต่อคุณภาพตามกรอบมาตรฐานคุณวุฒิระดับอุดมศึกษาแห่งชาติ ๑.๑.๔ ระดับผลการประเมินบัณฑิตที่มีความรู้ และประยุกต์ใช้หลักพุทธธรรม	บัณฑิตวิทยาลัย หลักสูตรพุทธศาสตรมหาบัณฑิต สาขาวิชาสันติศึกษา

ยุทธศาสตร์ที่ ๑

จัดการศึกษา พัฒนาบัณฑิตให้มีสติปัญญาและคุณธรรม

เป้าประสงค์ที่ ๑

บัณฑิตมีคุณลักษณะทางสติปัญญาและคุณธรรม

โครงการ/กิจกรรม	กลยุทธ์มหาวิทยาลัย	ตัวชี้วัด	*หมายเหตุ (ส่วนงาน)
๔๘๒ โครงการปฏิบัติวิปัสสนากัมมัฏฐานนิสิต	๑.๑.๑ ส่งเสริม สนับสนุนให้นิสิตมีส่วนร่วมในการจัดกิจกรรมกับเครือข่ายในประเทศและต่างประเทศ ๑.๑.๒ ส่งเสริม สนับสนุนให้ส่วนงานจัดการศึกษาดำเนินการพัฒนาบัณฑิตให้มีสติปัญญาและคุณธรรม	๑.๑.๓ ระดับคะแนนความพึงพอใจของผู้ใช้บัณฑิตต่อคุณภาพตามกรอบมาตรฐานคุณวุฒิระดับอุดมศึกษาแห่งชาติ ๑.๑.๔ ระดับผลการประเมินบัณฑิตที่มีความรู้ และประยุกต์ใช้หลักพุทธธรรม	คณะมนุษยศาสตร์ หลักสูตรพุทธศาสตรมหาบัณฑิต สาขาวิชาจิตวิทยาชีวิตและความตาย
๔๘๓ โครงการปฏิบัติวิปัสสนากัมมัฏฐานนิสิต		๑.๑.๒ คะแนนเฉลี่ยการประเมินคุณลักษณะทางสติปัญญาและคุณธรรมตามที่มหาวิทยาลัยกำหนด ๑.๑.๓ ระดับคะแนนความพึงพอใจของผู้ใช้บัณฑิตต่อคุณภาพตามกรอบมาตรฐานคุณวุฒิระดับอุดมศึกษาแห่งชาติ	คณะมนุษยศาสตร์ หลักสูตรพุทธศาสตรดุษฎีบัณฑิต สาขาวิชาจิตวิทยาชีวิตและความตาย

ยุทธศาสตร์ที่ ๑

จัดการศึกษา พัฒนาบัณฑิตให้มีสติปัญญาและคุณธรรม

เป้าประสงค์ที่ ๑

บัณฑิตมีคุณลักษณะทางสติปัญญาและคุณธรรม

โครงการ/กิจกรรม	กลยุทธ์มหาวิทยาลัย	ตัวชี้วัด	*หมายเหตุ (ส่วนงาน)
๔๘๔ โครงการอบรมการใช้คู่มือการทำวิทยานิพนธ์	๑.๑.๑ ส่งเสริม สนับสนุนให้นิสิตมีส่วนร่วมในการจัดกิจกรรมกับเครือข่ายในประเทศและต่างประเทศ ๑.๑.๒ ส่งเสริม สนับสนุนให้ส่วนงานจัดการศึกษาดำเนินการพัฒนาบัณฑิตให้มีสติปัญญาและคุณธรรม	๑.๑.๒ คะแนนเฉลี่ยการประเมินคุณลักษณะทางสติปัญญาและคุณธรรมตามทิมมหาวิทยาลัยกำหนด ๑.๑.๓ ระดับคะแนนความพึงพอใจของผู้ใช้บัณฑิตต่อคุณภาพตามกรอบมาตรฐานคุณวุฒิระดับอุดมศึกษาแห่งชาติ	คณะมนุษยศาสตร์ หลักสูตรพุทธศาสตรดุษฎีบัณฑิต สาขาวิชาจิตวิทยาชีวิตและความตาย
๔๘๕ โครงการปฐมนิเทศนิสิตใหม่	๑.๑.๒ ส่งเสริม สนับสนุนให้ส่วนงานจัดการศึกษาดำเนินการพัฒนาบัณฑิตให้มีสติปัญญาและคุณธรรม	๑.๑.๒ คะแนนเฉลี่ยการประเมินคุณลักษณะทางสติปัญญาและคุณธรรมตามทิมมหาวิทยาลัยกำหนด	บัณฑิตวิทยาลัย หลักสูตรพุทธศาสตรดุษฎีบัณฑิต สาขาวิชาพระพุทธศาสนา (ภาคพิเศษ)
๔๘๖ ปฐมนิเทศนิสิตใหม่		๑.๑.๑ จำนวนนิสิตที่ได้รับการยกย่องหรือได้รับรางวัลระดับชาติหรือนานาชาติ	บัณฑิตวิทยาลัย
๔๘๗ โครงการสัมมนาพระพุทธศาสนาในประเทศอาเซียน		๑.๑.๒ คะแนนเฉลี่ยการประเมินคุณลักษณะทางสติปัญญาและคุณธรรมตามทิมมหาวิทยาลัยกำหนด	บัณฑิตวิทยาลัย หลักสูตรพุทธศาสตรดุษฎีบัณฑิต สาขาวิชาพระพุทธศาสนา (ภาคพิเศษ)

ยุทธศาสตร์ที่ ๑

จัดการศึกษา พัฒนาบัณฑิตให้มีสติปัญญาและคุณธรรม

เป้าประสงค์ที่ ๑

บัณฑิตมีคุณลักษณะทางสติปัญญาและคุณธรรม

โครงการ/กิจกรรม	กลยุทธ์มหาวิทยาลัย	ตัวชี้วัด	*หมายเหตุ (ส่วนงาน)
๔๘๘ โครงการ "รัฐประศาสน์ดิจิทัล: สู่การบริหารจัดการภาครัฐยุคใหม่"	๑.๑.๒ ส่งเสริม สนับสนุนให้ส่วนงานจัดการศึกษาดำเนินการพัฒนาบัณฑิตให้มีสติปัญญาและคุณธรรม	๑.๑.๒ คะแนนเฉลี่ยการประเมินคุณลักษณะทางสติปัญญาและคุณธรรมตามที่มหาวิทยาลัยกำหนด ๑.๑.๓ ระดับคะแนนความพึงพอใจของผู้ใช้บัณฑิตต่อคุณภาพตามกรอบมาตรฐานคุณวุฒิระดับอุดมศึกษาแห่งชาติ ๑.๑.๔ ระดับผลการประเมินบัณฑิตที่มีความรู้ และประยุกต์ใช้หลักพุทธธรรม	วิทยาเขตอุบลราชธานี
๔๘๙ โครงการคลินิกวิทยานิพนธ์ระดับบัณฑิตศึกษา		๑.๑.๒ คะแนนเฉลี่ยการประเมินคุณลักษณะทางสติปัญญาและคุณธรรมตามที่มหาวิทยาลัยกำหนด	บัณฑิตวิทยาลัย หลักสูตรพุทธศาสตรดุษฎีบัณฑิต สาขาวิชาพระพุทธศาสนา (ภาคพิเศษ)
๔๙๐ โครงการปฏิบัติวิปัสสนากรรมฐาน ณ สถานที่พุทธภูมิ (ต่างประเทศ)		๑.๑.๒ คะแนนเฉลี่ยการประเมินคุณลักษณะทางสติปัญญาและคุณธรรมตามที่มหาวิทยาลัยกำหนด	บัณฑิตวิทยาลัย หลักสูตรพุทธศาสตรดุษฎีบัณฑิต สาขาวิชาพระพุทธศาสนา (ภาคพิเศษ)

ยุทธศาสตร์ที่ ๑

จัดการศึกษา พัฒนาบัณฑิตให้มีสติปัญญาและคุณธรรม

เป้าประสงค์ที่ ๑

บัณฑิตมีคุณลักษณะทางสติปัญญาและคุณธรรม

โครงการ/กิจกรรม	กลยุทธ์มหาวิทยาลัย	ตัวชี้วัด	*หมายเหตุ (ส่วนงาน)
๔๙๑ โครงการมอบทุนการศึกษาแก่นิสิต	๑.๑.๒ ส่งเสริม สนับสนุนให้ส่วนงานจัดการศึกษาดำเนินการพัฒนาบัณฑิตให้มีสติปัญญาและคุณธรรม	๑.๑.๒ คะแนนเฉลี่ยการประเมินคุณลักษณะทางสติปัญญาและคุณธรรมตามที่มหาวิทยาลัยกำหนด	บัณฑิตวิทยาลัย หลักสูตรพุทธศาสตรดุษฎีบัณฑิต สาขาวิชาพระพุทธศาสนา (ภาคพิเศษ)
๔๙๒ โครงการสัมมนาวิชาการและกิจกรรมเสริมหลักสูตร	๑.๑.๑ ส่งเสริม สนับสนุนให้นิสิตมีส่วนร่วมในการจัดกิจกรรมกับเครือข่ายในประเทศและต่างประเทศ ๑.๑.๒ ส่งเสริม สนับสนุนให้ส่วนงานจัดการศึกษาดำเนินการพัฒนาบัณฑิตให้มีสติปัญญาและคุณธรรม	๑.๑.๑ จำนวนนิสิตที่ได้รับการยกย่องหรือได้รับรางวัลระดับชาติหรือนานาชาติ	คณะครุศาสตร์ หลักสูตรครุศาสตรมหาบัณฑิต สาขาวิชาการสอนสังคมศึกษา

ยุทธศาสตร์ที่ ๑

จัดการศึกษา พัฒนาบัณฑิตให้มีสติปัญญาและคุณธรรม

เป้าประสงค์ที่ ๑

บัณฑิตมีคุณลักษณะทางสติปัญญาและคุณธรรม

โครงการ/กิจกรรม	กลยุทธ์มหาวิทยาลัย	ตัวชี้วัด	*หมายเหตุ (ส่วนงาน)
๔๙๓ โครงการปฏิบัติธรรมวิปัสสนากรรมฐาน	๑.๑.๑ ส่งเสริม สนับสนุนให้นิสิตมีส่วนร่วมในการจัดกิจกรรมกับเครือข่ายในประเทศและต่างประเทศ ๑.๑.๒ ส่งเสริม สนับสนุนให้ส่วนงานจัดการศึกษาดำเนินการพัฒนาบัณฑิตให้มีสติปัญญาและคุณธรรม	๑.๑.๑ จำนวนนิสิตที่ได้รับการยกย่องหรือได้รับรางวัลระดับชาติหรือนานาชาติ ๑.๑.๓ ระดับคะแนนความพึงพอใจของผู้ใช้บัณฑิตต่อคุณภาพตามกรอบมาตรฐานคุณวุฒิระดับอุดมศึกษาแห่งชาติ ๑.๑.๔ ระดับผลการประเมินบัณฑิตที่มีความรู้ และประยุกต์ใช้หลักพุทธธรรม	คณะครุศาสตร์ หลักสูตรครุศาสตรดุษฎีบัณฑิต สาขาวิชาการสอนสังคมศึกษา
๔๙๔ โครงการถอดรหัสการเขียนวิทยานิพนธ์และบทความวิชาการระดับปริญญาโทอย่างไรให้ประสบความสำเร็จ	๑.๑.๒ ส่งเสริม สนับสนุนให้ส่วนงานจัดการศึกษาดำเนินการพัฒนาบัณฑิตให้มีสติปัญญาและคุณธรรม	๑.๑.๔ ระดับผลการประเมินบัณฑิตที่มีความรู้ และประยุกต์ใช้หลักพุทธธรรม	วิทยาเขตอุบลราชธานี
๔๙๕ โครงการปฐมนิเทศนิสิตใหม่ “ระดับบัณฑิตศึกษา”		๑.๑.๔ ระดับผลการประเมินบัณฑิตที่มีความรู้ และประยุกต์ใช้หลักพุทธธรรม	วิทยาเขตอุบลราชธานี
๔๙๖ โครงการพัฒนาทักษะการเขียนวิทยานิพนธ์และดุษฎีนิพนธ์ด้วยการใช้ Template ในการจัดรูปแบบ		๑.๑.๔ ระดับผลการประเมินบัณฑิตที่มีความรู้ และประยุกต์ใช้หลักพุทธธรรม	วิทยาเขตอุบลราชธานี

ยุทธศาสตร์ที่ ๑

จัดการศึกษา พัฒนาบัณฑิตให้มีสติปัญญาและคุณธรรม

เป้าประสงค์ที่ ๑

บัณฑิตมีคุณลักษณะทางสติปัญญาและคุณธรรม

โครงการ/กิจกรรม	กลยุทธ์มหาวิทยาลัย	ตัวชี้วัด	*หมายเหตุ (ส่วนงาน)
๔๙๗ โครงการเสริมสร้างทักษะทางด้านวิชาการสำหรับนิสิตระดับบัณฑิตศึกษา หลักสูตรพุทธศาสตรดุษฎีบัณฑิต สาขาวิชาพระพุทธศาสนา	๑.๑.๒ ส่งเสริม สนับสนุนให้ส่วนงานจัดการศึกษาดำเนินการพัฒนาบัณฑิตให้มีสติปัญญาและคุณธรรม	๑.๑.๔ ระดับผลการประเมินบัณฑิตที่มีความรู้ และประยุกต์ใช้หลักพุทธธรรม	วิทยาเขตอุบลราชธานี
๔๙๘ โครงการกิจกรรมส่งเสริมหลักสูตร "ศึกษาดูงานนอกสถานที่ หลักสูตรพุทธศาสตรดุษฎีบัณฑิต สาขาวิชาพระพุทธศาสนา"		๑.๑.๒ คะแนนเฉลี่ยการประเมินคุณลักษณะทางสติปัญญาและคุณธรรมตามที่มหาวิทยาลัยกำหนด ๑.๑.๓ ระดับคะแนนความพึงพอใจของผู้ใช้บัณฑิตต่อคุณภาพตามกรอบมาตรฐานคุณวุฒิระดับอุดมศึกษาแห่งชาติ ๑.๑.๔ ระดับผลการประเมินบัณฑิตที่มีความรู้ และประยุกต์ใช้หลักพุทธธรรม	วิทยาเขตอุบลราชธานี
๔๙๙ โครงการสัมมนาทางวิชาการและจัดกิจกรรมเสริมหลักสูตร		๑.๑.๔ ระดับผลการประเมินบัณฑิตที่มีความรู้ และประยุกต์ใช้หลักพุทธธรรม	วิทยาเขตอุบลราชธานี

ยุทธศาสตร์ที่ ๑

จัดการศึกษา พัฒนาบัณฑิตให้มีสติปัญญาและคุณธรรม

เป้าประสงค์ที่ ๑

บัณฑิตมีคุณลักษณะทางสติปัญญาและคุณธรรม

โครงการ/กิจกรรม	กลยุทธ์มหาวิทยาลัย	ตัวชี้วัด	*หมายเหตุ (ส่วนงาน)
๕๐๐ โครงการสัมมนากิจกรรมการเรียนรู้พุทธบูรณาการ	๑.๑.๒ ส่งเสริม สนับสนุนให้ส่วนงานจัดการศึกษาคำเนินการพัฒนาบัณฑิตให้มีสติปัญญาและคุณธรรม	๑.๑.๓ ระดับคะแนนความพึงพอใจของผู้ใช้บัณฑิตต่อคุณภาพตามกรอบมาตรฐานคุณวุฒิระดับอุดมศึกษาแห่งชาติ ๑.๑.๔ ระดับผลการประเมินบัณฑิตที่มีความรู้ และประยุกต์ใช้หลักพุทธธรรม	วิทยาเขตอุบลราชธานี
๕๐๑ โครงการจัดการความรู้ (KM)	๑.๑.๑ ส่งเสริม สนับสนุนให้นิสิตมีส่วนร่วมในการจัดกิจกรรมกับเครือข่ายในประเทศและต่างประเทศ	๑.๑.๑ จำนวนนิสิตที่ได้รับการยกย่องหรือได้รับรางวัลระดับชาติหรือนานาชาติ	บัณฑิตวิทยาลัย
๕๐๒ โครงการปฏิบัติวิปัสสนากรรมฐาน		๑.๑.๑ จำนวนนิสิตที่ได้รับการยกย่องหรือได้รับรางวัลระดับชาติหรือนานาชาติ	บัณฑิตวิทยาลัย
๕๐๓ โครงการคลินิกวิทยานิพนธ์ระดับบัณฑิตศึกษา		๑.๑.๑ จำนวนนิสิตที่ได้รับการยกย่องหรือได้รับรางวัลระดับชาติหรือนานาชาติ	บัณฑิตวิทยาลัย

ยุทธศาสตร์ที่ ๑

จัดการศึกษา พัฒนาบัณฑิตให้มีสติปัญญาและคุณธรรม

เป้าประสงค์ที่ ๑

บัณฑิตมีคุณลักษณะทางสติปัญญาและคุณธรรม

โครงการ/กิจกรรม	กลยุทธ์มหาวิทยาลัย	ตัวชี้วัด	*หมายเหตุ (ส่วนงาน)
๕๐๔ โครงการวิทยานิพนธ์และดุขุฎีนิพนธ์ดีเด่นระดับบัณฑิตศึกษา	๑.๑.๑ ส่งเสริม สนับสนุนให้นิสิตมีส่วนร่วมในการจัดกิจกรรมกับเครือข่ายในประเทศและต่างประเทศ	๑.๑.๑ จำนวนนิสิตที่ได้รับการยกย่องหรือได้รับรางวัลระดับชาติหรือนานาชาติ	บัณฑิตวิทยาลัย
๕๐๕ โครงการมอบทุนการศึกษา		๑.๑.๑ จำนวนนิสิตที่ได้รับการยกย่องหรือได้รับรางวัลระดับชาติหรือนานาชาติ	บัณฑิตวิทยาลัย
๕๐๖ โครงการทัศนศึกษานอกสถานที่เพื่อส่งเสริมหลักสูตร		๑.๑.๑ จำนวนนิสิตที่ได้รับการยกย่องหรือได้รับรางวัลระดับชาติหรือนานาชาติ	บัณฑิตวิทยาลัย หลักสูตรพุทธศาสนมหาบัณฑิต สาขาวิชาพระพุทธศาสนา (ภาคพิเศษ)
๕๐๗ โครงการพัฒนานิสิต คณะพุทธศาสตร์	๑.๑.๒ ส่งเสริม สนับสนุนให้ส่วนงานจัดการศึกษาดำเนินการพัฒนาบัณฑิตให้มีสติปัญญาและคุณธรรม	๑.๑.๓ ระดับคะแนนความพึงพอใจของผู้ใช้บัณฑิตต่อคุณภาพตามกรอบมาตรฐานคุณวุฒิระดับอุดมศึกษาแห่งชาติ ๑.๑.๔ ระดับผลการประเมินบัณฑิตที่มีความรู้ และประยุกต์ใช้หลักพุทธธรรม	วิทยาเขตอุบลราชธานี

ยุทธศาสตร์ที่ ๑

จัดการศึกษา พัฒนาบัณฑิตให้มีสติปัญญาและคุณธรรม

เป้าประสงค์ที่ ๑

บัณฑิตมีคุณลักษณะทางสติปัญญาและคุณธรรม

โครงการ/กิจกรรม	กลยุทธ์มหาวิทยาลัย	ตัวชี้วัด	*หมายเหตุ (ส่วนงาน)
๕๐๘ โครงการปฏิบัติวิปัสสนากัมมัฏฐานนิสิต	๑.๑.๑ ส่งเสริม สนับสนุนให้นิสิตมีส่วนร่วมในการจัดกิจกรรมกับเครือข่ายในประเทศและต่างประเทศ ๑.๑.๒ ส่งเสริม สนับสนุนให้ส่วนงานจัดการศึกษาดำเนินการพัฒนาบัณฑิตให้มีสติปัญญาและคุณธรรม	๑.๑.๑ จำนวนนิสิตที่ได้รับการยกย่องหรือได้รับรางวัลระดับชาติหรือนานาชาติ ๑.๑.๒ คะแนนเฉลี่ยการประเมินคุณลักษณะทางสติปัญญาและคุณธรรมตามที่มหาวิทยาลัยกำหนด ๑.๑.๔ ระดับผลการประเมินบัณฑิตที่มีความรู้ และประยุกต์ใช้หลักพุทธธรรม	คณะมนุษยศาสตร์ หลักสูตรปรัชญาดุษฎีบัณฑิต สาขาวิชาภาษาศาสตร์
๕๐๙ โครงการคลินิกวิทยานิพนธ์ระดับบัณฑิตศึกษา	๑.๑.๑ ส่งเสริม สนับสนุนให้นิสิตมีส่วนร่วมในการจัดกิจกรรมกับเครือข่ายในประเทศและต่างประเทศ	๑.๑.๑ จำนวนนิสิตที่ได้รับการยกย่องหรือได้รับรางวัลระดับชาติหรือนานาชาติ	บัณฑิตวิทยาลัย หลักสูตรพุทธศาสนมหาบัณฑิต สาขาวิชาพระพุทธศาสนา (ภาคพิเศษ)
๕๑๐ โครงการปฏิบัติวิปัสสนากรรมฐาน	๑.๑.๒ ส่งเสริม สนับสนุนให้ส่วนงานจัดการศึกษาดำเนินการพัฒนาบัณฑิตให้มีสติปัญญาและคุณธรรม	๑.๑.๒ คะแนนเฉลี่ยการประเมินคุณลักษณะทางสติปัญญาและคุณธรรมตามที่มหาวิทยาลัยกำหนด	บัณฑิตวิทยาลัย หลักสูตรพุทธศาสนมหาบัณฑิต สาขาวิชาพระพุทธศาสนา (ภาคพิเศษ)

ยุทธศาสตร์ที่ ๑

จัดการศึกษา พัฒนาบัณฑิตให้มีสติปัญญาและคุณธรรม

เป้าประสงค์ที่ ๑

บัณฑิตมีคุณลักษณะทางสติปัญญาและคุณธรรม

โครงการ/กิจกรรม	กลยุทธ์มหาวิทยาลัย	ตัวชี้วัด	*หมายเหตุ (ส่วนงาน)
๕๑๑ โครงการปฐมนิเทศนิสิตใหม่	๑.๑.๑ ส่งเสริม สนับสนุนให้นิสิตมีส่วนร่วมในการจัดกิจกรรมกับเครือข่ายในประเทศและต่างประเทศ	๑.๑.๑ จำนวนนิสิตที่ได้รับการยกย่องหรือได้รับรางวัลระดับชาติหรือนานาชาติ	บัณฑิตวิทยาลัย หลักสูตรพุทธศาสนมหาบัณฑิต สาขาวิชาพระพุทธศาสนา (ภาคพิเศษ)
๕๑๒ โครงการมอบทุนการศึกษา		๑.๑.๑ จำนวนนิสิตที่ได้รับการยกย่องหรือได้รับรางวัลระดับชาติหรือนานาชาติ	บัณฑิตวิทยาลัย หลักสูตรพุทธศาสนมหาบัณฑิต สาขาวิชาพระพุทธศาสนา (ภาคพิเศษ)
๕๑๓ โครงการกิจกรรมเสริมหลักสูตร การเขียนบทความวิจัยเพื่อตีพิมพ์เผยแพร่ หลักสูตรคณะครุศาสตรมหาบัณฑิต สาขาวิชาการสอนภาษาอังกฤษ	๑.๑.๒ ส่งเสริม สนับสนุนให้ส่วนงานจัดการศึกษาดำเนินการพัฒนาบัณฑิตให้มีสติปัญญาและคุณธรรม	๑.๑.๑ จำนวนนิสิตที่ได้รับการยกย่องหรือได้รับรางวัลระดับชาติหรือนานาชาติ	คณะครุศาสตร์ หลักสูตรครุศาสตรมหาบัณฑิต สาขาวิชาการสอนภาษาอังกฤษ

ยุทธศาสตร์ที่ ๑

จัดการศึกษา พัฒนาบัณฑิตให้มีสติปัญญาและคุณธรรม

เป้าประสงค์ที่ ๑

บัณฑิตมีคุณลักษณะทางสติปัญญาและคุณธรรม

โครงการ/กิจกรรม	กลยุทธ์มหาวิทยาลัย	ตัวชี้วัด	*หมายเหตุ (ส่วนงาน)
๕๑๔ โครงการกิจกรรมเสริมหลักสูตร	๑.๑.๑ ส่งเสริม สนับสนุนให้นิสิตมีส่วนร่วมในการจัดกิจกรรมกับเครือข่ายในประเทศและต่างประเทศ ๑.๑.๒ ส่งเสริม สนับสนุนให้ส่วนงานจัดการศึกษาดำเนินการพัฒนาบัณฑิตให้มีสติปัญญาและคุณธรรม	๑.๑.๑ จำนวนนิสิตที่ได้รับการยกย่องหรือได้รับรางวัลระดับชาติหรือนานาชาติ ๑.๑.๒ คะแนนเฉลี่ยการประเมินคุณลักษณะทางสติปัญญาและคุณธรรมตามที่มหาวิทยาลัยกำหนด ๑.๑.๓ ระดับคะแนนความพึงพอใจของผู้ใช้บัณฑิตต่อคุณภาพตามกรอบมาตรฐานคุณวุฒิระดับอุดมศึกษาแห่งชาติ ๑.๑.๔ ระดับผลการประเมินบัณฑิตที่มีความรู้ และประยุกต์ใช้หลักพุทธธรรม	วิทยาลัยสงฆ์สุราษฎร์ธานี
๕๑๕ โครงการปฐมนิเทศนิสิตใหม่	๑.๑.๑ ส่งเสริม สนับสนุนให้นิสิตมีส่วนร่วมในการจัดกิจกรรมกับเครือข่ายในประเทศและต่างประเทศ	๑.๑.๑ จำนวนนิสิตที่ได้รับการยกย่องหรือได้รับรางวัลระดับชาติหรือนานาชาติ	บัณฑิตวิทยาลัย หลักสูตรศิลปศาสตรมหาบัณฑิต สาขาวิชาโลกศึกษา (หลักสูตรใหม่ พ.ศ. ๒๕๖๗)

ยุทธศาสตร์ที่ ๑

จัดการศึกษา พัฒนาบัณฑิตให้มีสติปัญญาและคุณธรรม

เป้าประสงค์ที่ ๑

บัณฑิตมีคุณลักษณะทางสติปัญญาและคุณธรรม

โครงการ/กิจกรรม	กลยุทธ์มหาวิทยาลัย	ตัวชี้วัด	*หมายเหตุ (ส่วนงาน)
๕๑๖ โครงการปฐมนิเทศและเตรียมความพร้อมนิสิต หลักสูตรครุศาสตรมหาบัณฑิต สาขาวิชาการสอนภาษาอังกฤษ	๑.๑.๒ ส่งเสริม สนับสนุนให้ส่วนงานจัดการศึกษาดำเนินการพัฒนาบัณฑิตให้มีสติปัญญาและคุณธรรม	๑.๑.๒ คะแนนเฉลี่ยการประเมินคุณลักษณะทางสติปัญญาและคุณธรรมตามที่มหาวิทยาลัยกำหนด	คณะครุศาสตร์ หลักสูตรครุศาสตรมหาบัณฑิต สาขาวิชาการสอนภาษาอังกฤษ
๕๑๗ โครงการสัมมนาพระพุทธศาสนาในต่างประเทศ	๑.๑.๑ ส่งเสริม สนับสนุนให้นิสิตมีส่วนร่วมในการจัดกิจกรรมกับเครือข่ายในประเทศและต่างประเทศ	๑.๑.๑ จำนวนนิสิตที่ได้รับการยกย่องหรือได้รับรางวัลระดับชาติหรือนานาชาติ	บัณฑิตวิทยาลัย, บัณฑิตวิทยาลัย หลักสูตรศิลปศาสตรมหาบัณฑิต สาขาวิชาโลกศึกษา (หลักสูตรใหม่ พ.ศ. ๒๕๖๗)
๕๑๘ โครงการทัศนศึกษานอกสถานที่เพื่อส่งเสริมหลักสูตร		๑.๑.๑ จำนวนนิสิตที่ได้รับการยกย่องหรือได้รับรางวัลระดับชาติหรือนานาชาติ	บัณฑิตวิทยาลัย หลักสูตรศิลปศาสตรมหาบัณฑิต สาขาวิชาโลกศึกษา (หลักสูตรใหม่ พ.ศ. ๒๕๖๗), บัณฑิตวิทยาลัย
๕๑๙ โครงการคลินิกวิทยานิพนธ์ระดับบัณฑิตศึกษา		๑.๑.๑ จำนวนนิสิตที่ได้รับการยกย่องหรือได้รับรางวัลระดับชาติหรือนานาชาติ	บัณฑิตวิทยาลัย, บัณฑิตวิทยาลัย หลักสูตรศิลปศาสตรมหาบัณฑิต สาขาวิชาโลกศึกษา (หลักสูตรใหม่ พ.ศ. ๒๕๖๗)

ยุทธศาสตร์ที่ ๑

จัดการศึกษา พัฒนาบัณฑิตให้มีสติปัญญาและคุณธรรม

เป้าประสงค์ที่ ๑

บัณฑิตมีคุณลักษณะทางสติปัญญาและคุณธรรม

โครงการ/กิจกรรม	กลยุทธ์มหาวิทยาลัย	ตัวชี้วัด	*หมายเหตุ (ส่วนงาน)
๕๒๐ โครงการปฏิบัติวิปัสสนากรรมฐาน	๑.๑.๑ ส่งเสริม สนับสนุนให้นิสิตมีส่วนร่วมในการจัดกิจกรรมกับเครือข่ายในประเทศและต่างประเทศ	๑.๑.๑ จำนวนนิสิตที่ได้รับการยกย่องหรือได้รับรางวัลระดับชาติหรือนานาชาติ	บัณฑิตวิทยาลัย, บัณฑิตวิทยาลัย หลักสูตรศิลปศาสตรมหาบัณฑิต สาขาวิชาโลกศึกษา (หลักสูตรใหม่ พ.ศ. ๒๕๖๗)
๕๒๑ โครงการพัฒนาบัณฑิตให้มีคุณลักษณะทางสติปัญญาและคุณธรรม	๑.๑.๑ ส่งเสริม สนับสนุนให้นิสิตมีส่วนร่วมในการจัดกิจกรรมกับเครือข่ายในประเทศและต่างประเทศ ๑.๑.๒ ส่งเสริม สนับสนุนให้ส่วนงานจัดการศึกษาดำเนินการพัฒนาบัณฑิตให้มีสติปัญญาและคุณธรรม	๑.๑.๑ จำนวนนิสิตที่ได้รับการยกย่องหรือได้รับรางวัลระดับชาติหรือนานาชาติ ๑.๑.๒ คะแนนเฉลี่ยการประเมินคุณลักษณะทางสติปัญญาและคุณธรรมตามที่มหาวิทยาลัยกำหนด ๑.๑.๓ ระดับคะแนนความพึงพอใจของผู้ใช้บัณฑิตต่อคุณภาพตามกรอบมาตรฐานคุณวุฒิระดับอุดมศึกษาแห่งชาติ ๑.๑.๔ ระดับผลการประเมินบัณฑิตที่มีความรู้ และประยุกต์ใช้หลักพุทธธรรม	วิทยาลัยสงฆ์สุราษฎร์ธานี

ยุทธศาสตร์ที่ ๑

จัดการศึกษา พัฒนาบัณฑิตให้มีสติปัญญาและคุณธรรม

เป้าประสงค์ที่ ๑

บัณฑิตมีคุณลักษณะทางสติปัญญาและคุณธรรม

โครงการ/กิจกรรม	กลยุทธ์มหาวิทยาลัย	ตัวชี้วัด	*หมายเหตุ (ส่วนงาน)
๕๒๒ โครงการทัศนศึกษานอกสถานที่เพื่อส่งเสริมหลักสูตร	๑.๑.๑ ส่งเสริม สนับสนุนให้นิสิตมีส่วนร่วมในการจัดกิจกรรมกับเครือข่ายในประเทศและต่างประเทศ ๑.๑.๒ ส่งเสริม สนับสนุนให้ส่วนงานจัดการศึกษาดำเนินการพัฒนาบัณฑิตให้มีสติปัญญาและคุณธรรม	๑.๑.๑ จำนวนนิสิตที่ได้รับการยกย่องหรือได้รับรางวัลระดับชาติหรือนานาชาติ ๑.๑.๒ คะแนนเฉลี่ยการประเมินคุณลักษณะทางสติปัญญาและคุณธรรมตามที่มหาวิทยาลัยกำหนด	บัณฑิตวิทยาลัย, บัณฑิตวิทยาลัย หลักสูตรพุทธศาสตรมหาบัณฑิต สาขาวิชาปรัชญา
๕๒๓ โครงการปฐมนิเทศนิสิตใหม่	๑.๑.๑ ส่งเสริม สนับสนุนให้นิสิตมีส่วนร่วมในการจัดกิจกรรมกับเครือข่ายในประเทศและต่างประเทศ	๑.๑.๑ จำนวนนิสิตที่ได้รับการยกย่องหรือได้รับรางวัลระดับชาติหรือนานาชาติ	บัณฑิตวิทยาลัย หลักสูตรพุทธศาสตรมหาบัณฑิต สาขาวิชาปรัชญา
๕๒๔ อบรมเทคนิคการเขียนงานวิชาการ		๑.๑.๑ จำนวนนิสิตที่ได้รับการยกย่องหรือได้รับรางวัลระดับชาติหรือนานาชาติ	บัณฑิตวิทยาลัย หลักสูตรพุทธศาสตรดุษฎีบัณฑิต สาขาวิชาปรัชญา, บัณฑิตวิทยาลัย
๕๒๕ โครงการคลินิกวิทยานิพนธ์ระดับบัณฑิตศึกษา	๑.๑.๒ ส่งเสริม สนับสนุนให้ส่วนงานจัดการศึกษาดำเนินการพัฒนาบัณฑิตให้มีสติปัญญาและคุณธรรม	๑.๑.๔ ระดับผลการประเมินบัณฑิตที่มีความรู้ และประยุกต์ใช้หลักพุทธธรรม	บัณฑิตวิทยาลัย หลักสูตรพุทธศาสตรดุษฎีบัณฑิต สาขาวิชาปรัชญา, บัณฑิตวิทยาลัย

ยุทธศาสตร์ที่ ๑

จัดการศึกษา พัฒนาบัณฑิตให้มีสติปัญญาและคุณธรรม

เป้าประสงค์ที่ ๑

บัณฑิตมีคุณลักษณะทางสติปัญญาและคุณธรรม

โครงการ/กิจกรรม	กลยุทธ์มหาวิทยาลัย	ตัวชี้วัด	*หมายเหตุ (ส่วนงาน)
๕๒๖ โครงการคลินิกวิทยานิพนธ์ระดับบัณฑิตศึกษา	๑.๑.๒ ส่งเสริม สนับสนุนให้ส่วนงานจัดการศึกษาดำเนินการพัฒนาบัณฑิตให้มีสติปัญญาและคุณธรรม	๑.๑.๒ คะแนนเฉลี่ยการประเมินคุณลักษณะทางสติปัญญาและคุณธรรมตามทิมมหาวิทยาลัยกำหนด	คณะครุศาสตร์ หลักสูตรครุศาสตรมหาบัณฑิต สาขาวิชาการสอนภาษาอังกฤษ
๕๒๗ โครงการปฏิบัติธรรมวิปัสสนากรรมฐาน หลักสูตรครุศาสตรมหาบัณฑิต สาขาวิชาการสอนภาษาอังกฤษ	๑.๑.๒ ส่งเสริม สนับสนุนให้ส่วนงานจัดการศึกษาดำเนินการพัฒนาบัณฑิตให้มีสติปัญญาและคุณธรรม	๑.๑.๒ คะแนนเฉลี่ยการประเมินคุณลักษณะทางสติปัญญาและคุณธรรมตามทิมมหาวิทยาลัยกำหนด	คณะครุศาสตร์ หลักสูตรครุศาสตรมหาบัณฑิต สาขาวิชาการสอนภาษาอังกฤษ
๕๒๘ โครงการศึกษาดูงาน	๑.๑.๑ ส่งเสริม สนับสนุนให้นิสิตมีส่วนร่วมในการจัดกิจกรรมกับเครือข่ายในประเทศและต่างประเทศ ๑.๑.๒ ส่งเสริม สนับสนุนให้ส่วนงานจัดการศึกษาดำเนินการพัฒนาบัณฑิตให้มีสติปัญญาและคุณธรรม	๑.๑.๑ จำนวนนิสิตที่ได้รับการยกย่องหรือได้รับรางวัลระดับชาติหรือนานาชาติ	คณะครุศาสตร์ หลักสูตรครุศาสตรมหาบัณฑิต สาขาวิชาการสอนภาษาอังกฤษ
๕๒๙ โครงการปัจฉิมนิเทศ	๑.๑.๒ ส่งเสริม สนับสนุนให้ส่วนงานจัดการศึกษาดำเนินการพัฒนาบัณฑิตให้มีสติปัญญาและคุณธรรม	๑.๑.๒ คะแนนเฉลี่ยการประเมินคุณลักษณะทางสติปัญญาและคุณธรรมตามทิมมหาวิทยาลัยกำหนด	คณะครุศาสตร์ หลักสูตรครุศาสตรมหาบัณฑิต สาขาวิชาการสอนภาษาอังกฤษ

ยุทธศาสตร์ที่ ๑

จัดการศึกษา พัฒนาบัณฑิตให้มีสติปัญญาและคุณธรรม

เป้าประสงค์ที่ ๑

บัณฑิตมีคุณลักษณะทางสติปัญญาและคุณธรรม

โครงการ/กิจกรรม	กลยุทธ์มหาวิทยาลัย	ตัวชี้วัด	*หมายเหตุ (ส่วนงาน)
๕๓๐ โครงการกิจกรรมเสริมหลักสูตร การแข่งขันกีฬา	๑.๑.๒ ส่งเสริม สนับสนุนให้ส่วนงานจัดการศึกษาดำเนินการพัฒนาบัณฑิตให้มีสติปัญญาและคุณธรรม	๑.๑.๒ คะแนนเฉลี่ยการประเมินคุณลักษณะทางสติปัญญาและคุณธรรมตามทึ่มมหาวิทยาลัยกำหนด	คณะครุศาสตร์ หลักสูตรครุศาสตรบัณฑิต สาขาวิชาการสอนภาษาอังกฤษ (หลักสูตรนานาชาติ)
๕๓๑ โครงการศึกษาดูงาน		๑.๑.๒ คะแนนเฉลี่ยการประเมินคุณลักษณะทางสติปัญญาและคุณธรรมตามทึ่มมหาวิทยาลัยกำหนด	คณะครุศาสตร์ หลักสูตรครุศาสตรบัณฑิต สาขาวิชาการสอนภาษาอังกฤษ (หลักสูตรนานาชาติ)
๕๓๒ โครงการปฐมนิเทศและเตรียมความพร้อมนิสิต หลักสูตรครุศาสตรบัณฑิต สาขาวิชาการสอนภาษาอังกฤษ (หลักสูตรนานาชาติ)		๑.๑.๒ คะแนนเฉลี่ยการประเมินคุณลักษณะทางสติปัญญาและคุณธรรมตามทึ่มมหาวิทยาลัยกำหนด	คณะครุศาสตร์ หลักสูตรครุศาสตรบัณฑิต สาขาวิชาการสอนภาษาอังกฤษ (หลักสูตรนานาชาติ)
๕๓๓ โครงการปฐมนิเทศและเตรียมความพร้อมนิสิต หลักสูตรครุศาสตรดุขฎีบัณฑิต สาขาวิชาการสอนภาษาอังกฤษ		๑.๑.๒ คะแนนเฉลี่ยการประเมินคุณลักษณะทางสติปัญญาและคุณธรรมตามทึ่มมหาวิทยาลัยกำหนด	คณะครุศาสตร์ หลักสูตรครุศาสตรดุขฎีบัณฑิต สาขาวิชาการสอนภาษาอังกฤษ

ยุทธศาสตร์ที่ ๑

จัดการศึกษา พัฒนาบัณฑิตให้มีสติปัญญาและคุณธรรม

เป้าประสงค์ที่ ๑

บัณฑิตมีคุณลักษณะทางสติปัญญาและคุณธรรม

โครงการ/กิจกรรม	กลยุทธ์มหาวิทยาลัย	ตัวชี้วัด	*หมายเหตุ (ส่วนงาน)
๕๓๔ โครงการกิจกรรมเสริมหลักสูตร การเขียนบทความวิจัย เพื่อตีพิมพ์เผยแพร่ หลักสูตรคณะครุศาสตรมหาบัณฑิต สาขา วิชาการสอนภาษาอังกฤษ	๑.๑.๒ ส่งเสริม สนับสนุนให้ส่วนงานจัดการ ศึกษาดำเนินการพัฒนาบัณฑิตให้มีสติ ปัญญาและคุณธรรม	๑.๑.๑ จำนวนนิสิตที่ได้รับการยกย่อง หรือได้รับรางวัลระดับชาติหรือนานา ชาติ	คณะครุศาสตร์ หลักสูตรครุ ศาสตร์ดุขฎฐิบัณฑิต สาขา วิชาการสอนภาษาอังกฤษ
๕๓๕ โครงการคลินิกวิทยานิพนธ์ระดับบัณฑิตศึกษา		๑.๑.๑ จำนวนนิสิตที่ได้รับการยกย่อง หรือได้รับรางวัลระดับชาติหรือนานา ชาติ	คณะครุศาสตร์ หลักสูตรครุ ศาสตร์ดุขฎฐิบัณฑิต สาขา วิชาการสอนภาษาอังกฤษ
๕๓๖ โครงการปฏิบัติธรรมวิปัสสนากรรมฐาน หลักสูตรครุศาสตร ดุขฎฐิบัณฑิต สาขาวิชาการสอนภาษาอังกฤษ		๑.๑.๒ คะแนนเฉลี่ยการประเมิน คุณลักษณะทางสติปัญญาและคุณธรรม ตามที่มหาวิทยาลัยกำหนด	คณะครุศาสตร์ หลักสูตรครุ ศาสตร์ดุขฎฐิบัณฑิต สาขา วิชาการสอนภาษาอังกฤษ
๕๓๗ โครงการศึกษาดูงาน		๑.๑.๔ ระดับผลการประเมินบัณฑิตที่มี ความรู้ และประยุกต์ใช้หลักพุทธธรรม ๑.๑.๑ จำนวนนิสิตที่ได้รับการยกย่อง หรือได้รับรางวัลระดับชาติหรือนานา ชาติ	คณะครุศาสตร์ หลักสูตรครุ ศาสตร์ดุขฎฐิบัณฑิต สาขา วิชาการสอนภาษาอังกฤษ

ยุทธศาสตร์ที่ ๑

จัดการศึกษา พัฒนาบัณฑิตให้มีสติปัญญาและคุณธรรม

เป้าประสงค์ที่ ๑

บัณฑิตมีคุณลักษณะทางสติปัญญาและคุณธรรม

โครงการ/กิจกรรม	กลยุทธ์มหาวิทยาลัย	ตัวชี้วัด	*หมายเหตุ (ส่วนงาน)
๕๓๘ โครงการปัจฉิมนิเทศ	๑.๑.๒ ส่งเสริม สนับสนุนให้ส่วนงานจัดการศึกษาดำเนินการพัฒนาบัณฑิตให้มีสติปัญญาและคุณธรรม	๑.๑.๑ จำนวนนิสิตที่ได้รับการยกย่องหรือได้รับรางวัลระดับชาติหรือนานาชาติ	คณะครุศาสตร์ หลักสูตรครุศาสตรดุษฎีบัณฑิต สาขาวิชาการสอนภาษาอังกฤษ
๕๓๙ โครงการปฐมนิเทศนิสิตใหม่ ชั้นปีที่ ๑		๑.๑.๒ คะแนนเฉลี่ยการประเมินคุณลักษณะทางสติปัญญาและคุณธรรมตามที่มหาวิทยาลัยกำหนด ๑.๑.๓ ระดับคะแนนความพึงพอใจของผู้ใช้บัณฑิตต่อคุณภาพตามกรอบมาตรฐานคุณวุฒิระดับอุดมศึกษาแห่งชาติ ๑.๑.๔ ระดับผลการประเมินบัณฑิตที่มีความรู้ และประยุกต์ใช้หลักพุทธธรรม	วิทยาลัยสงฆ์ศรีสะเกษ
๕๔๐ โครงการสัมมนาเชิงปฏิบัติการจัดการองค์ความรู้ด้านภาษาไทยกับการจัดการเรียนการสอน		๑.๑.๔ ระดับผลการประเมินบัณฑิตที่มีความรู้ และประยุกต์ใช้หลักพุทธธรรม	คณะมนุษยศาสตร์
๕๔๑ โครงการสัมมนาเชิงปฏิบัติการจัดการองค์ความรู้ด้านภาษาไทยกับการจัดการเรียนการสอน		๑.๑.๔ ระดับผลการประเมินบัณฑิตที่มีความรู้ และประยุกต์ใช้หลักพุทธธรรม	คณะมนุษยศาสตร์

ยุทธศาสตร์ที่ ๑

จัดการศึกษา พัฒนาบัณฑิตให้มีสติปัญญาและคุณธรรม

เป้าประสงค์ที่ ๑

บัณฑิตมีคุณลักษณะทางสติปัญญาและคุณธรรม

โครงการ/กิจกรรม	กลยุทธ์มหาวิทยาลัย	ตัวชี้วัด	*หมายเหตุ (ส่วนงาน)
๕๔๒ โครงการกิจกรรมเสริมหลักสูตร ป.ตรี	๑.๑.๒ ส่งเสริม สนับสนุนให้ส่วนงานจัดการศึกษาดำเนินการพัฒนาบัณฑิตให้มีสติปัญญาและคุณธรรม	๑.๑.๔ ระดับผลการประเมินบัณฑิตที่มีความรู้ และประยุกต์ใช้หลักพุทธธรรม	คณะมนุษยศาสตร์
๕๔๓ โครงการจัดกิจกรรมเสริมหลักสูตร (ป.ตรี)		๑.๑.๔ ระดับผลการประเมินบัณฑิตที่มีความรู้ และประยุกต์ใช้หลักพุทธธรรม	คณะมนุษยศาสตร์
๕๔๔ โครงการทัศนศึกษานอกสถานที่ภาควิชาภาษาต่างประเทศ		๑.๑.๔ ระดับผลการประเมินบัณฑิตที่มีความรู้ และประยุกต์ใช้หลักพุทธธรรม	คณะมนุษยศาสตร์
๕๔๕ โครงการทัศนศึกษานอกสถานที่ภาคภาษาไทย		๑.๑.๔ ระดับผลการประเมินบัณฑิตที่มีความรู้ และประยุกต์ใช้หลักพุทธธรรม	คณะมนุษยศาสตร์
๕๔๖ โครงการทัศนศึกษานอกสถานที่ภาคจิตวิทยา		๑.๑.๔ ระดับผลการประเมินบัณฑิตที่มีความรู้ และประยุกต์ใช้หลักพุทธธรรม	คณะมนุษยศาสตร์
๕๔๗ โครงการจัดกิจกรรมเสริมหลักสูตร (ชมรมภาษา/อภิปราย)		๑.๑.๔ ระดับผลการประเมินบัณฑิตที่มีความรู้ และประยุกต์ใช้หลักพุทธธรรม	คณะมนุษยศาสตร์
๕๔๘ โครงการจัดกิจกรรมเสริมหลักสูตร English Program (อภิปรายทางวิชาการ)		๑.๑.๔ ระดับผลการประเมินบัณฑิตที่มีความรู้ และประยุกต์ใช้หลักพุทธธรรม	คณะมนุษยศาสตร์

ยุทธศาสตร์ที่ ๑

จัดการศึกษา พัฒนาบัณฑิตให้มีสติปัญญาและคุณธรรม

เป้าประสงค์ที่ ๑

บัณฑิตมีคุณลักษณะทางสติปัญญาและคุณธรรม

โครงการ/กิจกรรม	กลยุทธ์มหาวิทยาลัย	ตัวชี้วัด	*หมายเหตุ (ส่วนงาน)
๕๔๙ โครงการจัดกิจกรรมนอกสถานที่ (หลักสูตร พช.บ. English Program)	๑.๑.๒ ส่งเสริม สนับสนุนให้ส่วนงานจัดการศึกษาดำเนินการพัฒนาบัณฑิตให้มีสติปัญญาและคุณธรรม	๑.๑.๔ ระดับผลการประเมินบัณฑิตที่มีความรู้ และประยุกต์ใช้หลักพุทธธรรม	คณะมนุษยศาสตร์
๕๕๐ โครงการปฐมนิเทศนิสิตใหม่และเตรียมความพร้อมก่อนการเข้าศึกษา		๑.๑.๔ ระดับผลการประเมินบัณฑิตที่มีความรู้ และประยุกต์ใช้หลักพุทธธรรม	คณะมนุษยศาสตร์
๕๕๑ โครงการส่งเสริมกิจกรรมจิตอาสาพัฒนาชุมชน		๑.๑.๔ ระดับผลการประเมินบัณฑิตที่มีความรู้ และประยุกต์ใช้หลักพุทธธรรม	คณะมนุษยศาสตร์
๕๕๒ โครงการสัมมนาฝึกภาคปฏิบัติทางจิตวิทยา		๑.๑.๔ ระดับผลการประเมินบัณฑิตที่มีความรู้ และประยุกต์ใช้หลักพุทธธรรม	คณะมนุษยศาสตร์

ยุทธศาสตร์ที่ ๑

จัดการศึกษา พัฒนาบัณฑิตให้มีสติปัญญาและคุณธรรม

เป้าประสงค์ที่ ๑

บัณฑิตมีคุณลักษณะทางสติปัญญาและคุณธรรม

โครงการ/กิจกรรม	กลยุทธ์มหาวิทยาลัย	ตัวชี้วัด	*หมายเหตุ (ส่วนงาน)
๕๕๓ โครงการพัฒนาศักยภาพด้านภาษาต่างประเทศแก่บุคลากร กองวิเทศสัมพันธ์	๑.๑.๑ ส่งเสริม สนับสนุนให้นิสิตมีส่วนร่วม ในการจัดกิจกรรมกับเครือข่ายในประเทศ และต่างประเทศ ๑.๑.๒ ส่งเสริม สนับสนุนให้ส่วนงานจัดการ ศึกษาดำเนินการพัฒนาบัณฑิตให้มีสติ ปัญญาและคุณธรรม	๑.๑.๑ จำนวนนิสิตที่ได้รับการยกย่อง หรือได้รับรางวัลระดับชาติหรือนานา ชาติ ๑.๑.๒ คะแนนเฉลี่ยการประเมิน คุณลักษณะทางสติปัญญาและคุณธรรม ตามที่มหาวิทยาลัยกำหนด ๑.๑.๓ ระดับคะแนนความพึงพอใจของ ผู้ใช้บัณฑิตต่อคุณภาพตามกรอบ มาตรฐานคุณวุฒิระดับอุดมศึกษาแห่ง ชาติ ๑.๑.๔ ระดับผลการประเมินบัณฑิตที่มี ความรู้ และประยุกต์ใช้หลักพุทธธรรม	กองวิเทศสัมพันธ์
๕๕๔ โครงการจัดกิจกรรมเสริมหลักสูตรพัฒนาวิชาชีพร่วมนิสิต จิตวิทยา	๑.๑.๒ ส่งเสริม สนับสนุนให้ส่วนงานจัดการ ศึกษาดำเนินการพัฒนาบัณฑิตให้มีสติ ปัญญาและคุณธรรม	๑.๑.๔ ระดับผลการประเมินบัณฑิตที่มี ความรู้ และประยุกต์ใช้หลักพุทธธรรม	คณะมนุษยศาสตร์

ยุทธศาสตร์ที่ ๑

จัดการศึกษา พัฒนาบัณฑิตให้มีสติปัญญาและคุณธรรม

เป้าประสงค์ที่ ๑

บัณฑิตมีคุณลักษณะทางสติปัญญาและคุณธรรม

โครงการ/กิจกรรม	กลยุทธ์มหาวิทยาลัย	ตัวชี้วัด	*หมายเหตุ (ส่วนงาน)
๕๕๕ โครงการสัมมนาเครือข่ายการจัดการเรียนการสอนภาษาไทย	๑.๑.๒ ส่งเสริม สนับสนุนให้ส่วนงานจัดการศึกษาดำเนินการพัฒนาบัณฑิตให้มีสติปัญญาและคุณธรรม	๑.๑.๔ ระดับผลการประเมินบัณฑิตที่มีความรู้ และประยุกต์ใช้หลักพุทธธรรม	คณะมนุษยศาสตร์
๕๕๖ โครงการสัมมนาเครือข่ายการจัดการเรียนการสอนภาษาไทย		๑.๑.๔ ระดับผลการประเมินบัณฑิตที่มีความรู้ และประยุกต์ใช้หลักพุทธธรรม	คณะมนุษยศาสตร์
๕๕๗ โครงการสัมมนาเครือข่ายการจัดการเรียนการสอนภาษาอังกฤษ		๑.๑.๔ ระดับผลการประเมินบัณฑิตที่มีความรู้ และประยุกต์ใช้หลักพุทธธรรม	คณะมนุษยศาสตร์

ยุทธศาสตร์ที่ ๑

จัดการศึกษา พัฒนาบัณฑิตให้มีสติปัญญาและคุณธรรม

เป้าประสงค์ที่ ๑

บัณฑิตมีคุณลักษณะทางสติปัญญาและคุณธรรม

โครงการ/กิจกรรม	กลยุทธ์มหาวิทยาลัย	ตัวชี้วัด	*หมายเหตุ (ส่วนงาน)
๕๕๘ โครงการจัดการองค์ความรู้สำหรับนิสิตปฏิบัติศาสนกิจ	๑.๑.๑ ส่งเสริม สนับสนุนให้นิสิตมีส่วนร่วมในการจัดกิจกรรมกับเครือข่ายในประเทศและต่างประเทศ ๑.๑.๒ ส่งเสริม สนับสนุนให้ส่วนงานจัดการศึกษาดำเนินการพัฒนาบัณฑิตให้มีสติปัญญาและคุณธรรม	๑.๑.๑ จำนวนนิสิตที่ได้รับการยกย่องหรือได้รับรางวัลระดับชาติหรือนานาชาติ ๑.๑.๒ คะแนนเฉลี่ยการประเมินคุณลักษณะทางสติปัญญาและคุณธรรมตามที่มหาวิทยาลัยกำหนด ๑.๑.๓ ระดับคะแนนความพึงพอใจของผู้ใช้บัณฑิตต่อคุณภาพตามกรอบมาตรฐานคุณวุฒิระดับอุดมศึกษาแห่งชาติ ๑.๑.๔ ระดับผลการประเมินบัณฑิตที่มีความรู้ และประยุกต์ใช้หลักพุทธธรรม	วิทยาลัยสงฆ์ศรีสะเกษ
๕๕๙ โครงการจิตวิทยาชุมชน	๑.๑.๒ ส่งเสริม สนับสนุนให้ส่วนงานจัดการศึกษาดำเนินการพัฒนาบัณฑิตให้มีสติปัญญาและคุณธรรม	๑.๑.๔ ระดับผลการประเมินบัณฑิตที่มีความรู้ และประยุกต์ใช้หลักพุทธธรรม	คณะมนุษยศาสตร์

ยุทธศาสตร์ที่ ๑

จัดการศึกษา พัฒนาบัณฑิตให้มีสติปัญญาและคุณธรรม

เป้าประสงค์ที่ ๑

บัณฑิตมีคุณลักษณะทางสติปัญญาและคุณธรรม

โครงการ/กิจกรรม	กลยุทธ์มหาวิทยาลัย	ตัวชี้วัด	*หมายเหตุ (ส่วนงาน)
๕๖๐ โครงการฝึกทักษะการใช้ภาษาไทยสำหรับนิสิตชาวต่างประเทศ	๑.๑.๒ ส่งเสริม สนับสนุนให้ส่วนงานจัดการศึกษาดำเนินการพัฒนาบัณฑิตให้มีสติปัญญาและคุณธรรม	๑.๑.๔ ระดับผลการประเมินบัณฑิตที่มีความรู้ และประยุกต์ใช้หลักพุทธธรรม	คณะมนุษยศาสตร์
๕๖๑ งานกองทุนการศึกษาสงเคราะห์	๑.๑.๑ ส่งเสริม สนับสนุนให้นิสิตมีส่วนร่วมในการจัดกิจกรรมกับเครือข่ายในประเทศและต่างประเทศ ๑.๑.๒ ส่งเสริม สนับสนุนให้ส่วนงานจัดการศึกษาดำเนินการพัฒนาบัณฑิตให้มีสติปัญญาและคุณธรรม	๑.๑.๑ จำนวนนิสิตที่ได้รับการยกย่องหรือได้รับรางวัลระดับชาติหรือนานาชาติ ๑.๑.๒ คะแนนเฉลี่ยการประเมินคุณลักษณะทางสติปัญญาและคุณธรรมตามที่มหาวิทยาลัยกำหนด ๑.๑.๓ ระดับคะแนนความพึงพอใจของผู้ใช้บัณฑิตต่อคุณภาพตามกรอบมาตรฐานคุณวุฒิระดับอุดมศึกษาแห่งชาติ ๑.๑.๔ ระดับผลการประเมินบัณฑิตที่มีความรู้ และประยุกต์ใช้หลักพุทธธรรม	กองวิเทศสัมพันธ์

ยุทธศาสตร์ที่ ๑

จัดการศึกษา พัฒนาบัณฑิตให้มีสติปัญญาและคุณธรรม

เป้าประสงค์ที่ ๑

บัณฑิตมีคุณลักษณะทางสติปัญญาและคุณธรรม

โครงการ/กิจกรรม	กลยุทธ์มหาวิทยาลัย	ตัวชี้วัด	*หมายเหตุ (ส่วนงาน)
๕๖๒ โครงการประชุมเครือข่ายการจัดการเรียนการสอนพุทธจิตวิทยา	๑.๑.๒ ส่งเสริม สนับสนุนให้ส่วนงานจัดการศึกษาดำเนินการพัฒนาบัณฑิตให้มีสติปัญญาและคุณธรรม	๑.๑.๔ ระดับผลการประเมินบัณฑิตที่มีความรู้ และประยุกต์ใช้หลักพุทธธรรม	คณะมนุษยศาสตร์
๕๖๓ โครงการจัดทำคู่มือนิสิตต่างประเทศ	๑.๑.๑ ส่งเสริม สนับสนุนให้นิสิตมีส่วนร่วมในการจัดกิจกรรมกับเครือข่ายในประเทศและต่างประเทศ ๑.๑.๒ ส่งเสริม สนับสนุนให้ส่วนงานจัดการศึกษาดำเนินการพัฒนาบัณฑิตให้มีสติปัญญาและคุณธรรม	๑.๑.๑ จำนวนนิสิตที่ได้รับการยกย่องหรือได้รับรางวัลระดับชาติหรือนานาชาติ ๑.๑.๒ คะแนนเฉลี่ยการประเมินคุณลักษณะทางสติปัญญาและคุณธรรมตามที่มหาวิทยาลัยกำหนด ๑.๑.๓ ระดับคะแนนความพึงพอใจของผู้ใช้บัณฑิตต่อคุณภาพตามกรอบมาตรฐานคุณวุฒิระดับอุดมศึกษาแห่งชาติ ๑.๑.๔ ระดับผลการประเมินบัณฑิตที่มีความรู้ และประยุกต์ใช้หลักพุทธธรรม	กองวิเทศสัมพันธ์

ยุทธศาสตร์ที่ ๑

จัดการศึกษา พัฒนาบัณฑิตให้มีสติปัญญาและคุณธรรม

เป้าประสงค์ที่ ๑

บัณฑิตมีคุณลักษณะทางสติปัญญาและคุณธรรม

โครงการ/กิจกรรม	กลยุทธ์มหาวิทยาลัย	ตัวชี้วัด	*หมายเหตุ (ส่วนงาน)
<p>๕๖๔ โครงการสวดมนต์ข้ามปีโลกร่วมกับกรมการศาสนาและพระธรรมทูตสายต่างประเทศ เถลิงพระเกียรติ พระบาทสมเด็จพระปรเมนทรรามาธิบดีศรีสินทรมหาวชิราลงกรณ พระวชิรเกล้าเจ้าอยู่หัว และพระบรมราชินี</p>	<p>๑.๑.๑ ส่งเสริม สนับสนุนให้นิสิตมีส่วนร่วมในการจัดกิจกรรมกับเครือข่ายในประเทศและต่างประเทศ</p> <p>๑.๑.๒ ส่งเสริม สนับสนุนให้ส่วนงานจัดการศึกษาคำเนินการพัฒนาบัณฑิตให้มีสติปัญญาและคุณธรรม</p>	<p>๑.๑.๑ จำนวนนิสิตที่ได้รับการยกย่องหรือได้รับรางวัลระดับชาติหรือนานาชาติ</p> <p>๑.๑.๒ คะแนนเฉลี่ยการประเมินคุณลักษณะทางสติปัญญาและคุณธรรมตามที่มหาวิทยาลัยกำหนด</p> <p>๑.๑.๓ ระดับคะแนนความพึงพอใจของผู้ใช้บัณฑิตต่อคุณภาพตามกรอบมาตรฐานคุณวุฒิระดับอุดมศึกษาแห่งชาติ</p> <p>๑.๑.๔ ระดับผลการประเมินบัณฑิตที่มีความรู้ และประยุกต์ใช้หลักพุทธธรรม</p>	<p>กองวิเทศสัมพันธ์</p>

ยุทธศาสตร์ที่ ๑

จัดการศึกษา พัฒนาบัณฑิตให้มีสติปัญญาและคุณธรรม

เป้าประสงค์ที่ ๑

บัณฑิตมีคุณลักษณะทางสติปัญญาและคุณธรรม

โครงการ/กิจกรรม	กลยุทธ์มหาวิทยาลัย	ตัวชี้วัด	*หมายเหตุ (ส่วนงาน)
๕๖๕ โครงการปฐมนิเทศนิสิตปฏิบัติศาสนกิจ	๑.๑.๑ ส่งเสริม สนับสนุนให้นิสิตมีส่วนร่วมในการจัดกิจกรรมกับเครือข่ายในประเทศและต่างประเทศ ๑.๑.๒ ส่งเสริม สนับสนุนให้ส่วนงานจัดการศึกษาดำเนินการพัฒนาบัณฑิตให้มีสติปัญญาและคุณธรรม	๑.๑.๑ จำนวนนิสิตที่ได้รับการยกย่องหรือได้รับรางวัลระดับชาติหรือนานาชาติ ๑.๑.๒ คะแนนเฉลี่ยการประเมินคุณลักษณะทางสติปัญญาและคุณธรรมตามที่มหาวิทยาลัยกำหนด ๑.๑.๓ ระดับคะแนนความพึงพอใจของผู้ใช้บัณฑิตต่อคุณภาพตามกรอบมาตรฐานคุณวุฒิระดับอุดมศึกษาแห่งชาติ ๑.๑.๔ ระดับผลการประเมินบัณฑิตที่มีความรู้ และประยุกต์ใช้หลักพุทธธรรม	วิทยาลัยสงฆ์ศรีสะเกษ
๕๖๖ โครงการกิจกรรมเสริมหลักสูตร (ศิลปะการบรรยายในที่ชุมชน)	๑.๑.๒ ส่งเสริม สนับสนุนให้ส่วนงานจัดการศึกษาดำเนินการพัฒนาบัณฑิตให้มีสติปัญญาและคุณธรรม	๑.๑.๔ ระดับผลการประเมินบัณฑิตที่มีความรู้ และประยุกต์ใช้หลักพุทธธรรม	วิทยาลัยสงฆ์ศรีสะเกษ

ยุทธศาสตร์ที่ ๑

จัดการศึกษา พัฒนาบัณฑิตให้มีสติปัญญาและคุณธรรม

เป้าประสงค์ที่ ๑

บัณฑิตมีคุณลักษณะทางสติปัญญาและคุณธรรม

โครงการ/กิจกรรม	กลยุทธ์มหาวิทยาลัย	ตัวชี้วัด	*หมายเหตุ (ส่วนงาน)
๕๖๗ โครงการพัฒนาศักยภาพองค์กรบริหารนิสิต	๑.๑.๒ ส่งเสริม สนับสนุนให้ส่วนงานจัดการศึกษาดำเนินการพัฒนาบัณฑิตให้มีสติปัญญาและคุณธรรม	๑.๑.๒ คะแนนเฉลี่ยการประเมินคุณลักษณะทางสติปัญญาและคุณธรรมตามที่มหาวิทยาลัยกำหนด ๑.๑.๓ ระดับคะแนนความพึงพอใจของผู้ใช้บัณฑิตต่อคุณภาพตามกรอบมาตรฐานคุณวุฒิระดับอุดมศึกษาแห่งชาติ ๑.๑.๔ ระดับผลการประเมินบัณฑิตที่มีความรู้ และประยุกต์ใช้หลักพุทธธรรม	วิทยาลัยสงฆ์ศรีสะเกษ
๕๖๘ โครงการอบรมเชิงปฏิบัติการการเรียนรู้อักษรธรรมและวรรณกรรมอีสานใต้		๑.๑.๒ คะแนนเฉลี่ยการประเมินคุณลักษณะทางสติปัญญาและคุณธรรมตามที่มหาวิทยาลัยกำหนด ๑.๑.๔ ระดับผลการประเมินบัณฑิตที่มีความรู้ และประยุกต์ใช้หลักพุทธธรรม	วิทยาลัยสงฆ์ศรีสะเกษ

ยุทธศาสตร์ที่ ๑

จัดการศึกษา พัฒนาบัณฑิตให้มีสติปัญญาและคุณธรรม

เป้าประสงค์ที่ ๑

บัณฑิตมีคุณลักษณะทางสติปัญญาและคุณธรรม

โครงการ/กิจกรรม	กลยุทธ์มหาวิทยาลัย	ตัวชี้วัด	*หมายเหตุ (ส่วนงาน)
๕๖๙ โครงการกิจกรรมเสริมหลักสูตร การเขียนบทความวิจัย และบทความวิชาการเพื่อตีพิมพ์เผยแพร่ หลักสูตรคณะครุศาสตร์มหาบัณฑิต สาขาวิชาการสอนภาษาไทย	๑.๑.๒ ส่งเสริม สนับสนุนให้ส่วนงานจัดการศึกษาดำเนินการพัฒนาบัณฑิตให้มีสติปัญญาและคุณธรรม	๑.๑.๑ จำนวนนิสิตที่ได้รับการยกย่อง หรือได้รับรางวัลระดับชาติหรือนานาชาติ	คณะครุศาสตร์ หลักสูตรครุศาสตร์มหาบัณฑิต สาขาวิชาการสอนภาษาไทย
๕๗๐ โครงการปฏิบัติวิปัสสนากรรมฐานหลักสูตรครุศาสตร์มหาบัณฑิต สาขาวิชาการสอนภาษาไทย		๑.๑.๒ คะแนนเฉลี่ยการประเมินคุณลักษณะทางสติปัญญาและคุณธรรมตามที่มหาวิทยาลัยกำหนด	คณะครุศาสตร์ หลักสูตรครุศาสตร์มหาบัณฑิต สาขาวิชาการสอนภาษาไทย
๕๗๑ โครงการปฐมนิเทศและเตรียมความพร้อมนิสิตหลักสูตรครุศาสตร์มหาบัณฑิต สาขาวิชาการสอนภาษาไทย		๑.๑.๒ คะแนนเฉลี่ยการประเมินคุณลักษณะทางสติปัญญาและคุณธรรมตามที่มหาวิทยาลัยกำหนด	คณะครุศาสตร์ หลักสูตรครุศาสตร์มหาบัณฑิต สาขาวิชาการสอนภาษาไทย
๕๗๒ โครงการศึกษาดูงานหลักสูตรครุศาสตร์มหาบัณฑิต สาขาวิชาการสอนภาษาไทย		๑.๑.๒ คะแนนเฉลี่ยการประเมินคุณลักษณะทางสติปัญญาและคุณธรรมตามที่มหาวิทยาลัยกำหนด	คณะครุศาสตร์ หลักสูตรครุศาสตร์มหาบัณฑิต สาขาวิชาการสอนภาษาไทย
๕๗๓ โครงการปัจฉิมนิเทศนิสิตหลักสูตรครุศาสตร์มหาบัณฑิต สาขาวิชาการสอนภาษาไทย ประจำปีการศึกษา 2567		๑.๑.๒ คะแนนเฉลี่ยการประเมินคุณลักษณะทางสติปัญญาและคุณธรรมตามที่มหาวิทยาลัยกำหนด	คณะครุศาสตร์ หลักสูตรครุศาสตร์มหาบัณฑิต สาขาวิชาการสอนภาษาไทย

ยุทธศาสตร์ที่ ๑

จัดการศึกษา พัฒนาบัณฑิตให้มีสติปัญญาและคุณธรรม

เป้าประสงค์ที่ ๑

บัณฑิตมีคุณลักษณะทางสติปัญญาและคุณธรรม

โครงการ/กิจกรรม	กลยุทธ์มหาวิทยาลัย	ตัวชี้วัด	*หมายเหตุ (ส่วนงาน)
๕๗๔ โครงการกิจกรรมเสริมหลักสูตร	๑.๑.๒ ส่งเสริม สนับสนุนให้ส่วนงานจัดการศึกษาดำเนินการพัฒนาบัณฑิตให้มีสติปัญญาและคุณธรรม	๑.๑.๔ ระดับผลการประเมินบัณฑิตที่มีความรู้ และประยุกต์ใช้หลักพุทธธรรม	วิทยาลัยสงฆ์เลย
๕๗๕ โครงการกิจกรรมเสริมหลักสูตร		๑.๑.๔ ระดับผลการประเมินบัณฑิตที่มีความรู้ และประยุกต์ใช้หลักพุทธธรรม	วิทยาลัยสงฆ์เลย
๕๗๖ โครงการปฐมนิเทศและเตรียมความพร้อมนักศึกษา หลักสูตรประกาศนียบัตรวิชาภาษาอังกฤษ เฉพาะอาชีพครู		๑.๑.๒ คะแนนเฉลี่ยการประเมินคุณลักษณะทางสติปัญญาและคุณธรรมตามทิมมหาวิทยาลัยกำหนด	คณะครุศาสตร์ หลักสูตรประกาศนียบัตรวิชาภาษาอังกฤษ เฉพาะอาชีพครู
๕๗๗ โครงการปฏิบัติวิปัสสนากัมมัฏฐาน		๑.๑.๔ ระดับผลการประเมินบัณฑิตที่มีความรู้ และประยุกต์ใช้หลักพุทธธรรม	วิทยาลัยสงฆ์เลย
๕๗๘ โครงการประชาสัมพันธ์แนะแนวการศึกษา		๑.๑.๔ ระดับผลการประเมินบัณฑิตที่มีความรู้ และประยุกต์ใช้หลักพุทธธรรม	วิทยาลัยสงฆ์เลย
๕๗๙ โครงการปัจฉิมนิเทศ		๑.๑.๒ คะแนนเฉลี่ยการประเมินคุณลักษณะทางสติปัญญาและคุณธรรมตามทิมมหาวิทยาลัยกำหนด	คณะครุศาสตร์ หลักสูตรประกาศนียบัตรวิชาภาษาอังกฤษ เฉพาะอาชีพครู

ยุทธศาสตร์ที่ ๑

จัดการศึกษา พัฒนาบัณฑิตให้มีสติปัญญาและคุณธรรม

เป้าประสงค์ที่ ๑

บัณฑิตมีคุณลักษณะทางสติปัญญาและคุณธรรม

โครงการ/กิจกรรม	กลยุทธ์มหาวิทยาลัย	ตัวชี้วัด	*หมายเหตุ (ส่วนงาน)
๕๘๐ โครงการพัฒนาการเรียนการสอนเน้นผู้เรียนเป็นศูนย์กลาง	๑.๑.๒ ส่งเสริม สนับสนุนให้ส่วนงานจัดการศึกษาดำเนินการพัฒนาบัณฑิตให้มีสติปัญญาและคุณธรรม	๑.๑.๔ ระดับผลการประเมินบัณฑิตที่มีความรู้ และประยุกต์ใช้หลักพุทธธรรม	วิทยาลัยสงฆ์เลย
๕๘๑ โครงการศึกษาดูงาน		๑.๑.๒ คะแนนเฉลี่ยการประเมินคุณลักษณะทางสติปัญญาและคุณธรรมตามที่มหาวิทยาลัยกำหนด	คณะครุศาสตร์ หลักสูตร ประกาศนียบัตรวิชาภาษาอังกฤษ เฉพาะอาชีพครู
๕๘๒ โครงการปฐมนิเทศและเตรียมความพร้อมนิสิต หลักสูตรครุศาสตรมหาบัณฑิต สาขาวิชาการสอนภาษาไทย		๑.๑.๑ จำนวนนิสิตที่ได้รับการยกย่องหรือได้รับรางวัลระดับชาติหรือนานาชาติ	คณะครุศาสตร์ หลักสูตรครุศาสตรดุขภูมบัณฑิต สาขาวิชาการสอนภาษาไทย
๕๘๓ โครงการประกันคุณภาพการศึกษา		๑.๑.๔ ระดับผลการประเมินบัณฑิตที่มีความรู้ และประยุกต์ใช้หลักพุทธธรรม	วิทยาลัยสงฆ์เลย
๕๘๔ โครงการปฏิบัติธรรมวิปัสสนากรรมฐาน	๑.๑.๑ ส่งเสริม สนับสนุนให้นิสิตมีส่วนร่วมในการจัดกิจกรรมกับเครือข่ายในประเทศและต่างประเทศ	๑.๑.๑ จำนวนนิสิตที่ได้รับการยกย่องหรือได้รับรางวัลระดับชาติหรือนานาชาติ	คณะครุศาสตร์ หลักสูตรครุศาสตรดุขภูมบัณฑิต สาขาวิชาการสอนภาษาไทย

ยุทธศาสตร์ที่ ๑

จัดการศึกษา พัฒนาบัณฑิตให้มีสติปัญญาและคุณธรรม

เป้าประสงค์ที่ ๑

บัณฑิตมีคุณลักษณะทางสติปัญญาและคุณธรรม

โครงการ/กิจกรรม	กลยุทธ์มหาวิทยาลัย	ตัวชี้วัด	*หมายเหตุ (ส่วนงาน)
๕๘๕ โครงการคลินิกวิทยานิพนธ์ระดับบัณฑิตศึกษา	๑.๑.๒ ส่งเสริม สนับสนุนให้ส่วนงานจัดการศึกษาดำเนินการพัฒนาบัณฑิตให้มีสติปัญญาและคุณธรรม	๑.๑.๑ จำนวนนิสิตที่ได้รับการยกย่องหรือได้รับรางวัลระดับชาติหรือนานาชาติ	คณะครุศาสตร์ หลักสูตรครุศาสตรดุษฎีบัณฑิต สาขาวิชาการสอนภาษาไทย
๕๘๖ โครงการศึกษาดูงาน		๑.๑.๑ จำนวนนิสิตที่ได้รับการยกย่องหรือได้รับรางวัลระดับชาติหรือนานาชาติ	คณะครุศาสตร์ หลักสูตรครุศาสตรดุษฎีบัณฑิต สาขาวิชาการสอนภาษาไทย
๕๘๗ โครงการปัจฉิมนิเทศ		๑.๑.๑ จำนวนนิสิตที่ได้รับการยกย่องหรือได้รับรางวัลระดับชาติหรือนานาชาติ	คณะครุศาสตร์ หลักสูตรครุศาสตรดุษฎีบัณฑิต สาขาวิชาการสอนภาษาไทย
๕๘๘ โครงการงานรับประสาทปริญญาบัตร		๑.๑.๔ ระดับผลการประเมินบัณฑิตที่มีความรู้ และประยุกต์ใช้หลักพุทธธรรม	วิทยาลัยสงฆ์เลย
๕๘๙ โครงการปฐมนิเทศนิสิตใหม่และต้อนรับนิสิตใหม่		๑.๑.๔ ระดับผลการประเมินบัณฑิตที่มีความรู้ และประยุกต์ใช้หลักพุทธธรรม	วิทยาลัยสงฆ์เลย
๕๙๐ โครงการเตรียมความพร้อมก่อนเรียน		๑.๑.๔ ระดับผลการประเมินบัณฑิตที่มีความรู้ และประยุกต์ใช้หลักพุทธธรรม	วิทยาลัยสงฆ์เลย

ยุทธศาสตร์ที่ ๑

จัดการศึกษา พัฒนาบัณฑิตให้มีสติปัญญาและคุณธรรม

เป้าประสงค์ที่ ๑

บัณฑิตมีคุณลักษณะทางสติปัญญาและคุณธรรม

โครงการ/กิจกรรม	กลยุทธ์มหาวิทยาลัย	ตัวชี้วัด	*หมายเหตุ (ส่วนงาน)
๕๕๑ โครงการปฐมนิเทศนิสิตก่อนออกปฏิบัติศาสนกิจ	๑.๑.๒ ส่งเสริม สนับสนุนให้ส่วนงานจัดการศึกษาดำเนินการพัฒนาบัณฑิตให้มีสติปัญญาและคุณธรรม	๑.๑.๔ ระดับผลการประเมินบัณฑิตที่มีความรู้ และประยุกต์ใช้หลักพุทธธรรม	วิทยาลัยสงฆ์เลย
๕๕๒ โครงการปัจฉิมนิเทศ		๑.๑.๔ ระดับผลการประเมินบัณฑิตที่มีความรู้ และประยุกต์ใช้หลักพุทธธรรม	วิทยาลัยสงฆ์เลย
๕๕๓ โครงการปฐมนิเทศนิสิตก่อนออกฝึกปฏิบัติการสอนในสถานศึกษา		๑.๑.๔ ระดับผลการประเมินบัณฑิตที่มีความรู้ และประยุกต์ใช้หลักพุทธธรรม	วิทยาลัยสงฆ์เลย
๕๕๔ โครงการออกนิเทศนิสิตฝึกปฏิบัติการสอนในสถานศึกษา		๑.๑.๔ ระดับผลการประเมินบัณฑิตที่มีความรู้ และประยุกต์ใช้หลักพุทธธรรม	วิทยาลัยสงฆ์เลย
๕๕๕ โครงการปฐมนิเทศนิสิตก่อนออกสังเกตการณ์สอนและทดลองสอนในสถานศึกษา		๑.๑.๔ ระดับผลการประเมินบัณฑิตที่มีความรู้ และประยุกต์ใช้หลักพุทธธรรม	วิทยาลัยสงฆ์เลย
๕๕๖ โครงการออกนิเทศนิสิตก่อนออกสังเกตการณ์สอนและทดลองสอนในสถานศึกษา		๑.๑.๔ ระดับผลการประเมินบัณฑิตที่มีความรู้ และประยุกต์ใช้หลักพุทธธรรม	วิทยาลัยสงฆ์เลย
๕๕๗ พัฒนาศักยภาพนิสิตด้านการวิจัยเชิงปฏิบัติการแบบมีส่วนร่วม		๑.๑.๔ ระดับผลการประเมินบัณฑิตที่มีความรู้ และประยุกต์ใช้หลักพุทธธรรม	วิทยาลัยสงฆ์มหาสารคาม

ยุทธศาสตร์ที่ ๑

จัดการศึกษา พัฒนาบัณฑิตให้มีสติปัญญาและคุณธรรม

เป้าประสงค์ที่ ๑

บัณฑิตมีคุณลักษณะทางสติปัญญาและคุณธรรม

โครงการ/กิจกรรม	กลยุทธ์มหาวิทยาลัย	ตัวชี้วัด	*หมายเหตุ (ส่วนงาน)
๕๙๘ โครงการทัศนศึกษานอกสถานที่	๑.๑.๒ ส่งเสริม สนับสนุนให้ส่วนงานจัดการศึกษาดำเนินการพัฒนาบัณฑิตให้มีสติปัญญาและคุณธรรม	๑.๑.๔ ระดับผลการประเมินบัณฑิตที่มีความรู้ และประยุกต์ใช้หลักพุทธธรรม	หลักสูตรประกาศนียบัตรภาษาไทยเพื่อการสื่อสารสากล
๕๙๙ โครงการประชาสัมพันธ์หลักสูตร		๑.๑.๔ ระดับผลการประเมินบัณฑิตที่มีความรู้ และประยุกต์ใช้หลักพุทธธรรม	หลักสูตรประกาศนียบัตรภาษาไทยเพื่อการสื่อสารสากล
๖๐๐ โครงการมอบทุนการศึกษา		๑.๑.๔ ระดับผลการประเมินบัณฑิตที่มีความรู้ และประยุกต์ใช้หลักพุทธธรรม	หลักสูตรประกาศนียบัตรภาษาไทยเพื่อการสื่อสารสากล
๖๐๑ โครงการปฐมนิเทศนิสิตใหม่		๑.๑.๔ ระดับผลการประเมินบัณฑิตที่มีความรู้ และประยุกต์ใช้หลักพุทธธรรม	หลักสูตรประกาศนียบัตรภาษาไทยเพื่อการสื่อสารสากล
๖๐๒ โครงการทัศนศึกษานอกสถานที่		๑.๑.๔ ระดับผลการประเมินบัณฑิตที่มีความรู้ และประยุกต์ใช้หลักพุทธธรรม	คณะมนุษยศาสตร์ หลักสูตรประกาศนียบัตร ภาษาอังกฤษเพื่อการสื่อสารสากล (ป.อส.)
๖๐๓ โครงการปฐมนิเทศนิสิตใหม่		๑.๑.๔ ระดับผลการประเมินบัณฑิตที่มีความรู้ และประยุกต์ใช้หลักพุทธธรรม	คณะมนุษยศาสตร์ หลักสูตรประกาศนียบัตร ภาษาอังกฤษเพื่อการสื่อสารสากล (ป.อส.)

ยุทธศาสตร์ที่ ๑

จัดการศึกษา พัฒนาบัณฑิตให้มีสติปัญญาและคุณธรรม

เป้าประสงค์ที่ ๑

บัณฑิตมีคุณลักษณะทางสติปัญญาและคุณธรรม

โครงการ/กิจกรรม	กลยุทธ์มหาวิทยาลัย	ตัวชี้วัด	*หมายเหตุ (ส่วนงาน)
๖๐๔ โครงการกิจกรรมเสริมหลักสูตร	๑.๑.๒ ส่งเสริม สนับสนุนให้ส่วนงานจัดการศึกษาดำเนินการพัฒนาบัณฑิตให้มีสติปัญญาและคุณธรรม	๑.๑.๔ ระดับผลการประเมินบัณฑิตที่มีความรู้ และประยุกต์ใช้หลักพุทธธรรม	หลักสูตรประกาศนียบัตรภาษาไทยเพื่อการสื่อสารสากล
๖๐๕ โครงการปฏิบัติวิปัสสนากรรมฐานประจำปี		๑.๑.๔ ระดับผลการประเมินบัณฑิตที่มีความรู้ และประยุกต์ใช้หลักพุทธธรรม	หลักสูตรประกาศนียบัตรภาษาไทยเพื่อการสื่อสารสากล
๖๐๖ โครงการกิจกรรมเสริมหลักสูตร		๑.๑.๔ ระดับผลการประเมินบัณฑิตที่มีความรู้ และประยุกต์ใช้หลักพุทธธรรม	คณะมนุษยศาสตร์ หลักสูตรประกาศนียบัตร ภาษาอังกฤษเพื่อการสื่อสารสากล (ป.อส.)
๖๐๗ โครงการปัจฉิมนิเทศ		๑.๑.๔ ระดับผลการประเมินบัณฑิตที่มีความรู้ และประยุกต์ใช้หลักพุทธธรรม	คณะมนุษยศาสตร์ หลักสูตรประกาศนียบัตร ภาษาอังกฤษเพื่อการสื่อสารสากล (ป.อส.)
๖๐๘ โครงการปัจฉิมนิเทศ		๑.๑.๔ ระดับผลการประเมินบัณฑิตที่มีความรู้ และประยุกต์ใช้หลักพุทธธรรม	หลักสูตรประกาศนียบัตรภาษาไทยเพื่อการสื่อสารสากล

ยุทธศาสตร์ที่ ๑

จัดการศึกษา พัฒนาบัณฑิตให้มีสติปัญญาและคุณธรรม

เป้าประสงค์ที่ ๑

บัณฑิตมีคุณลักษณะทางสติปัญญาและคุณธรรม

โครงการ/กิจกรรม	กลยุทธ์มหาวิทยาลัย	ตัวชี้วัด	*หมายเหตุ (ส่วนงาน)
๖๐๙ โครงการเตรียมความพร้อมนิสิตก่อนเข้าศึกษา	๑.๑.๒ ส่งเสริม สนับสนุนให้ส่วนงานจัดการศึกษาดำเนินการพัฒนาบัณฑิตให้มีสติปัญญาและคุณธรรม	๑.๑.๓ ระดับคะแนนความพึงพอใจของผู้ใช้บัณฑิตต่อคุณภาพตามกรอบมาตรฐานคุณวุฒิระดับอุดมศึกษาแห่งชาติ	คณะมนุษยศาสตร์ หลักสูตรศิลปศาสตรมหาบัณฑิต สาขาวิชาภาษาไทย
๖๑๐ โครงการประชุมสัมมนาวิทยานิพนธ์		๑.๑.๓ ระดับคะแนนความพึงพอใจของผู้ใช้บัณฑิตต่อคุณภาพตามกรอบมาตรฐานคุณวุฒิระดับอุดมศึกษาแห่งชาติ	คณะมนุษยศาสตร์ หลักสูตรศิลปศาสตรมหาบัณฑิต สาขาวิชาภาษาไทย
๖๑๑ โครงการปฐมนิเทศนิสิตใหม่		๑.๑.๔ ระดับผลการประเมินบัณฑิตที่มีความรู้ และประยุกต์ใช้หลักพุทธธรรม	คณะมนุษยศาสตร์ หลักสูตรศิลปศาสตรมหาบัณฑิต สาขาวิชาภาษาไทย
๖๑๒ โครงการพัฒนาศักยภาพนิสิตและการเสริมสร้างทักษะการเรียนรู้ในศตวรรษที่ ๒๑		๑.๑.๔ ระดับผลการประเมินบัณฑิตที่มีความรู้ และประยุกต์ใช้หลักพุทธธรรม	คณะมนุษยศาสตร์ หลักสูตรศิลปศาสตรมหาบัณฑิต สาขาวิชาภาษาไทย

ยุทธศาสตร์ที่ ๑

จัดการศึกษา พัฒนาบัณฑิตให้มีสติปัญญาและคุณธรรม

เป้าประสงค์ที่ ๑

บัณฑิตมีคุณลักษณะทางสติปัญญาและคุณธรรม

โครงการ/กิจกรรม	กลยุทธ์มหาวิทยาลัย	ตัวชี้วัด	*หมายเหตุ (ส่วนงาน)
๖๑๓ โครงการกิจกรรมเสริมหลักสูตรศิลปศาสตรมหาบัณฑิต สาขาวิชาภาษาไทย	๑.๑.๒ ส่งเสริม สนับสนุนให้ส่วนงานจัดการศึกษาดำเนินการพัฒนาบัณฑิตให้มีสติปัญญาและคุณธรรม	๑.๑.๓ ระดับคะแนนความพึงพอใจของผู้ใช้บัณฑิตต่อคุณภาพตามกรอบมาตรฐานคุณวุฒิระดับอุดมศึกษาแห่งชาติ	คณะมนุษยศาสตร์ หลักสูตรศิลปศาสตรมหาบัณฑิต สาขาวิชาภาษาไทย
๖๑๔ ทัศนศึกษาดูงานนอกสถานที่ ป.เอก สาขาวิชาศาสนาเปรียบเทียบ ปีงบประมาณ ๒๕๖๘	๑.๑.๑ ส่งเสริม สนับสนุนให้นิสิตมีส่วนร่วมในการจัดกิจกรรมกับเครือข่ายในประเทศและต่างประเทศ ๑.๑.๒ ส่งเสริม สนับสนุนให้ส่วนงานจัดการศึกษาดำเนินการพัฒนาบัณฑิตให้มีสติปัญญาและคุณธรรม	๑.๑.๔ ระดับผลการประเมินบัณฑิตที่มีความรู้ และประยุกต์ใช้หลักพุทธธรรม	คณะพุทธศาสตร์ หลักสูตรพุทธศาสตรดุษฎีบัณฑิต สาขาวิชาศาสนาเปรียบเทียบ (ปรับปรุง พ.ศ. 2567)
๖๑๕ คลินิกวิทยานิพนธ์ ป.เอก สาขาวิชาศาสนาเปรียบเทียบ เสาร์-อาทิตย์ ปีงบประมาณ ๒๕๖๘	๑.๑.๒ ส่งเสริม สนับสนุนให้ส่วนงานจัดการศึกษาดำเนินการพัฒนาบัณฑิตให้มีสติปัญญาและคุณธรรม	๑.๑.๔ ระดับผลการประเมินบัณฑิตที่มีความรู้ และประยุกต์ใช้หลักพุทธธรรม	คณะพุทธศาสตร์ หลักสูตรพุทธศาสตรดุษฎีบัณฑิต สาขาวิชาศาสนาเปรียบเทียบ (ปรับปรุง พ.ศ. 2567)

ยุทธศาสตร์ที่ ๑

จัดการศึกษา พัฒนาบัณฑิตให้มีสติปัญญาและคุณธรรม

เป้าประสงค์ที่ ๑

บัณฑิตมีคุณลักษณะทางสติปัญญาและคุณธรรม

โครงการ/กิจกรรม	กลยุทธ์มหาวิทยาลัย	ตัวชี้วัด	*หมายเหตุ (ส่วนงาน)
๖๑๕ คลินิกวิทยานิพนธ์ ป.เอก สาขาวิชาศาสนาเปรียบเทียบ เสาร์-อาทิตย์ ปีงบประมาณ ๒๕๖๘	๑.๑.๒ ส่งเสริม สนับสนุนให้ส่วนงานจัดการ ศึกษาคำเนินการพัฒนาบัณฑิตให้มีสติ ปัญญาและคุณธรรม	๑.๑.๔ ระดับผลการประเมินบัณฑิตที่มี ความรู้ และประยุกต์ใช้หลักพุทธธรรม	คณะพุทธศาสตร์ หลักสูตรพุทธ ศาสตรดุษฎีบัณฑิต สาขาวิชา ศาสนาเปรียบเทียบ (ปรับปรุง พ.ศ. 2567)
๖๑๕ คลินิกวิทยานิพนธ์ ป.เอก สาขาวิชาศาสนาเปรียบเทียบ เสาร์-อาทิตย์ ปีงบประมาณ ๒๕๖๘		๑.๑.๔ ระดับผลการประเมินบัณฑิตที่มี ความรู้ และประยุกต์ใช้หลักพุทธธรรม	คณะพุทธศาสตร์ หลักสูตรพุทธ ศาสตรดุษฎีบัณฑิต สาขาวิชา ศาสนาเปรียบเทียบ (ปรับปรุง พ.ศ. 2567)
๖๑๖ โครงการสัมมนาวิชาการ ป.เอก สาขาวิชาศาสนาเปรียบเทียบ ปีงบประมาณ ๒๕๖๘		๑.๑.๔ ระดับผลการประเมินบัณฑิตที่มี ความรู้ และประยุกต์ใช้หลักพุทธธรรม	คณะพุทธศาสตร์ หลักสูตรพุทธ ศาสตรดุษฎีบัณฑิต สาขาวิชา ศาสนาเปรียบเทียบ (ปรับปรุง พ.ศ. 2567)
๖๑๗ โครงการเสริมสร้างการเรียนรู้ร่วมกันระหว่างเครือข่าย MOU	๑.๑.๑ ส่งเสริม สนับสนุนให้นิสิตมีส่วนร่วม ในการจัดกิจกรรมกับเครือข่ายในประเทศ และต่างประเทศ	๑.๑.๑ จำนวนนิสิตที่ได้รับการยกย่อง หรือได้รับรางวัลระดับชาติหรือนานา ชาติ	วิทยาลัยสงฆ์ราชบุรี

ยุทธศาสตร์ที่ ๑

จัดการศึกษา พัฒนาบัณฑิตให้มีสติปัญญาและคุณธรรม

เป้าประสงค์ที่ ๑

บัณฑิตมีคุณลักษณะทางสติปัญญาและคุณธรรม

โครงการ/กิจกรรม	กลยุทธ์มหาวิทยาลัย	ตัวชี้วัด	*หมายเหตุ (ส่วนงาน)
๖๑๘ โครงการปฐมนิเทศนิสิต สามิจักรกรรม ไหว้ครู และสานสัมพันธ์นิสิต	๑.๑.๒ ส่งเสริม สนับสนุนให้ส่วนงานจัดการศึกษาดำเนินการพัฒนาบัณฑิตให้มีสติปัญญาและคุณธรรม	๑.๑.๒ คะแนนเฉลี่ยการประเมินคุณลักษณะทางสติปัญญาและคุณธรรมตามที่มหาวิทยาลัยกำหนด	วิทยาลัยสงฆ์ราชบุรี
๖๑๙ โครงการปัจฉิมนิเทศนิสิต		๑.๑.๒ คะแนนเฉลี่ยการประเมินคุณลักษณะทางสติปัญญาและคุณธรรมตามที่มหาวิทยาลัยกำหนด	วิทยาลัยสงฆ์ราชบุรี
๖๒๐ โครงการเสริมสร้างสุขภาวนิสิตคฤหัสถ์		๑.๑.๒ คะแนนเฉลี่ยการประเมินคุณลักษณะทางสติปัญญาและคุณธรรมตามที่มหาวิทยาลัยกำหนด	วิทยาลัยสงฆ์ราชบุรี
๖๒๑ โครงการทัศนศึกษาดูงานนอกสถานที่		๑.๑.๔ ระดับผลการประเมินบัณฑิตที่มีความรู้ และประยุกต์ใช้หลักพุทธธรรม	คณะพุทธศาสตร์ หลักสูตรประกาศนียบัตรพระพุทธศาสนา วิปัสสนาภาวนา พระไตรปิฎก ศึกษากับโลกสมัยใหม่ และ ภาษาบาลี คณะพุทธศาสตร์

ยุทธศาสตร์ที่ ๑

จัดการศึกษา พัฒนาบัณฑิตให้มีสติปัญญาและคุณธรรม

เป้าประสงค์ที่ ๑

บัณฑิตมีคุณลักษณะทางสติปัญญาและคุณธรรม

โครงการ/กิจกรรม	กลยุทธ์มหาวิทยาลัย	ตัวชี้วัด	*หมายเหตุ (ส่วนงาน)
๖๒๒ โครงการปฐมนิเทศนิสิตใหม่	๑.๑.๒ ส่งเสริม สนับสนุนให้ส่วนงานจัดการศึกษาดำเนินการพัฒนาบัณฑิตให้มีสติปัญญาและคุณธรรม	๑.๑.๓ ระดับคะแนนความพึงพอใจของผู้ใช้บัณฑิตต่อคุณภาพตามกรอบมาตรฐานคุณวุฒิระดับอุดมศึกษาแห่งชาติ	คณะมนุษยศาสตร์ หลักสูตรพุทธศาสตรดุษฎีบัณฑิต สาขาวิชาพุทธจิตวิทยา
๖๒๓ โครงการปัจฉิมนิเทศนิสิต		๑.๑.๔ ระดับผลการประเมินบัณฑิตที่มีความรู้ และประยุกต์ใช้หลักพุทธธรรม	คณะมนุษยศาสตร์ หลักสูตรพุทธศาสตรมหาบัณฑิต สาขาวิชาพุทธจิตวิทยา
๖๒๔ โครงการปัจฉิมนิเทศนิสิต		๑.๑.๔ ระดับผลการประเมินบัณฑิตที่มีความรู้ และประยุกต์ใช้หลักพุทธธรรม	คณะมนุษยศาสตร์ หลักสูตรพุทธศาสตรมหาบัณฑิต สาขาวิชาพุทธจิตวิทยา
๖๒๕ โครงการสัมมนาวิชาการเฉพาะด้านสาขาวิชา		๑.๑.๓ ระดับคะแนนความพึงพอใจของผู้ใช้บัณฑิตต่อคุณภาพตามกรอบมาตรฐานคุณวุฒิระดับอุดมศึกษาแห่งชาติ	คณะพุทธศาสตร์ หลักสูตรประกาศนียบัตรพระพุทธศาสนา วิทยาลัยสงฆ์กาญจนาภิเษก ศึกษาทั่วโลกสมัยใหม่ และภาษาบาลี คณะพุทธศาสตร์

ยุทธศาสตร์ที่ ๑

จัดการศึกษา พัฒนาบัณฑิตให้มีสติปัญญาและคุณธรรม

เป้าประสงค์ที่ ๑

บัณฑิตมีคุณลักษณะทางสติปัญญาและคุณธรรม

โครงการ/กิจกรรม	กลยุทธ์มหาวิทยาลัย	ตัวชี้วัด	*หมายเหตุ (ส่วนงาน)
๖๒๖ โครงการเสริมสร้างทักษะการเรียนรู้และพัฒนาศักยภาพเฉพาะทางแก่นิสิตระดับปริญญาตรี	๑.๑.๒ ส่งเสริม สนับสนุนให้ส่วนงานจัดการศึกษาคำเนินการพัฒนาบัณฑิตให้มีสติปัญญาและคุณธรรม	๑.๑.๒ คะแนนเฉลี่ยการประเมินคุณลักษณะทางสติปัญญาและคุณธรรมตามที่มหาวิทยาลัยกำหนด	วิทยาลัยสงฆ์ราชบุรี
๖๒๗ โครงการจัดกิจกรรมเสริมหลักสูตร (พุทธจิตวิทยาชุมชน)		๑.๑.๔ ระดับผลการประเมินบัณฑิตที่มีความรู้ และประยุกต์ใช้หลักพุทธธรรม	คณะมนุษยศาสตร์ หลักสูตรพุทธศาสตรมหาบัณฑิต สาขาวิชาพุทธจิตวิทยา
๖๒๘ โครงการปฏิบัติวิปัสสนากัมมัฏฐานนิสิต		๑.๑.๒ คะแนนเฉลี่ยการประเมินคุณลักษณะทางสติปัญญาและคุณธรรมตามที่มหาวิทยาลัยกำหนด	วิทยาลัยสงฆ์ราชบุรี
๖๒๙ โครงการอบรมเสริมสร้างสุขภาวะนิสิต		๑.๑.๒ คะแนนเฉลี่ยการประเมินคุณลักษณะทางสติปัญญาและคุณธรรมตามที่มหาวิทยาลัยกำหนด	วิทยาลัยสงฆ์ราชบุรี

ยุทธศาสตร์ที่ ๑

จัดการศึกษา พัฒนาบัณฑิตให้มีสติปัญญาและคุณธรรม

เป้าประสงค์ที่ ๑

บัณฑิตมีคุณลักษณะทางสติปัญญาและคุณธรรม

โครงการ/กิจกรรม	กลยุทธ์มหาวิทยาลัย	ตัวชี้วัด	*หมายเหตุ (ส่วนงาน)
๖๓๐ โครงการกิจกรรมปฐมนิเทศนิสิตใหม่	๑.๑.๒ ส่งเสริม สนับสนุนให้ส่วนงานจัดการศึกษาดำเนินการพัฒนาบัณฑิตให้มีสติปัญญาและคุณธรรม	๑.๑.๔ ระดับผลการประเมินบัณฑิตที่มีความรู้ และประยุกต์ใช้หลักพุทธธรรม	คณะพุทธศาสตร์ หลักสูตรประกาศนียบัตรพระพุทธศาสนา วิปัสสนาภาวนา พระไตรปิฎก ศึกษากับโลกสมัยใหม่ และ ภาษาบาลี คณะพุทธศาสตร์
๖๓๑ โครงการพัฒนาศักยภาพด้านภาษาและเทคโนโลยี		๑.๑.๒ คะแนนเฉลี่ยการประเมินคุณลักษณะทางสติปัญญาและคุณธรรมตามทิมมหาวิทยาลัยกำหนด	วิทยาลัยสงฆ์ราชบุรี
๖๓๒ โครงการทัศนศึกษานอกสถานที่หลักสูตร		๑.๑.๓ ระดับคะแนนความพึงพอใจของผู้ใช้บัณฑิตต่อคุณภาพตามกรอบมาตรฐานคุณวุฒิระดับอุดมศึกษาแห่งชาติ	คณะมนุษยศาสตร์ หลักสูตรประกาศนียบัตรพุทธจิตวิทยา ประยุกต์เพื่อพัฒนาศักยภาพ มนุษย์ (ป.พจ.)
๖๓๓ โครงการพัฒนาโลกประกันคุณภาพเพื่อพัฒนาสู่ความเป็นเลิศ (นิสิต)		๑.๑.๒ คะแนนเฉลี่ยการประเมินคุณลักษณะทางสติปัญญาและคุณธรรมตามทิมมหาวิทยาลัยกำหนด	วิทยาลัยสงฆ์ราชบุรี

ยุทธศาสตร์ที่ ๑

จัดการศึกษา พัฒนาบัณฑิตให้มีสติปัญญาและคุณธรรม

เป้าประสงค์ที่ ๑

บัณฑิตมีคุณลักษณะทางสติปัญญาและคุณธรรม

โครงการ/กิจกรรม	กลยุทธ์มหาวิทยาลัย	ตัวชี้วัด	*หมายเหตุ (ส่วนงาน)
๖๓๔ โครงการปฐมนิเทศนิสิตใหม่	๑.๑.๒ ส่งเสริม สนับสนุนให้ส่วนงานจัดการศึกษาดำเนินการพัฒนาบัณฑิตให้มีสติปัญญาและคุณธรรม	๑.๑.๔ ระดับผลการประเมินบัณฑิตที่มีความรู้ และประยุกต์ใช้หลักพุทธธรรม	คณะมนุษยศาสตร์ หลักสูตรประกาศนียบัตรพุทธจิตวิทยาประยุกต์เพื่อพัฒนาศักยภาพมนุษย์ (ป.พจ.)
๖๓๕ โครงการประชาสัมพันธ์หลักสูตร		๑.๑.๔ ระดับผลการประเมินบัณฑิตที่มีความรู้ และประยุกต์ใช้หลักพุทธธรรม	คณะมนุษยศาสตร์ หลักสูตรประกาศนียบัตรพุทธจิตวิทยาประยุกต์เพื่อพัฒนาศักยภาพมนุษย์ (ป.พจ.)
๖๓๖ โครงการศึกษาดูงานด้านรัฐศาสตร์		๑.๑.๒ คะแนนเฉลี่ยการประเมินคุณลักษณะทางสติปัญญาและคุณธรรมตามที่มหาวิทยาลัยกำหนด	วิทยาลัยสงฆ์ราชบุรี
๖๓๗ โครงการปฏิบัติวิปัสสนากรรมฐานประจำปี		๑.๑.๓ ระดับคะแนนความพึงพอใจของผู้ใช้บัณฑิตต่อคุณภาพตามกรอบมาตรฐานคุณวุฒิระดับอุดมศึกษาแห่งชาติ	คณะมนุษยศาสตร์ หลักสูตรประกาศนียบัตรพุทธจิตวิทยาประยุกต์เพื่อพัฒนาศักยภาพมนุษย์ (ป.พจ.)

ยุทธศาสตร์ที่ ๑

จัดการศึกษา พัฒนาบัณฑิตให้มีสติปัญญาและคุณธรรม

เป้าประสงค์ที่ ๑

บัณฑิตมีคุณลักษณะทางสติปัญญาและคุณธรรม

โครงการ/กิจกรรม	กลยุทธ์มหาวิทยาลัย	ตัวชี้วัด	*หมายเหตุ (ส่วนงาน)
๖๓๘ โครงการปัจฉิมนิเทศนิสิต	๑.๑.๒ ส่งเสริม สนับสนุนให้ส่วนงานจัดการศึกษาดำเนินการพัฒนาบัณฑิตให้มีสติปัญญาและคุณธรรม	๑.๑.๔ ระดับผลการประเมินบัณฑิตที่มีความรู้ และประยุกต์ใช้หลักพุทธธรรม	คณะมนุษยศาสตร์ หลักสูตรประกาศนียบัตรพุทธจิตวิทยาประยุกต์เพื่อพัฒนาศักยภาพมนุษย์ (ป.พจ.)
๖๓๙ โครงการพิธีมอบวุฒิบัตรประกาศนียบัตร		๑.๑.๔ ระดับผลการประเมินบัณฑิตที่มีความรู้ และประยุกต์ใช้หลักพุทธธรรม	คณะมนุษยศาสตร์ หลักสูตรประกาศนียบัตรพุทธจิตวิทยาประยุกต์เพื่อพัฒนาศักยภาพมนุษย์ (ป.พจ.)
๖๔๐ โครงการส่งเสริมนิสิตยุคใหม่ “คิด วิเคราะห์ สื่อสารอย่างสร้างสรรค์”		๑.๑.๒ คะแนนเฉลี่ยการประเมินคุณลักษณะทางสติปัญญาและคุณธรรมตามที่มหาวิทยาลัยกำหนด	วิทยาลัยสงฆ์ราชบุรี
๖๔๑ โครงการวันกตัญญูบูชาครู (ไหว้ครู)		๑.๑.๔ ระดับผลการประเมินบัณฑิตที่มีความรู้ และประยุกต์ใช้หลักพุทธธรรม	คณะมนุษยศาสตร์ หลักสูตรประกาศนียบัตรพุทธจิตวิทยาประยุกต์เพื่อพัฒนาศักยภาพมนุษย์ (ป.พจ.)

ยุทธศาสตร์ที่ ๑

จัดการศึกษา พัฒนาบัณฑิตให้มีสติปัญญาและคุณธรรม

เป้าประสงค์ที่ ๑

บัณฑิตมีคุณลักษณะทางสติปัญญาและคุณธรรม

โครงการ/กิจกรรม	กลยุทธ์มหาวิทยาลัย	ตัวชี้วัด	*หมายเหตุ (ส่วนงาน)
๖๔๒ โครงการอบรมเทคนิคการผลิตผลงานทางวิชาการระดับชาติหรือนานาชาติแก่บัณฑิตศึกษา	๑.๑.๒ ส่งเสริม สนับสนุนให้ส่วนงานจัดการศึกษาคำเนินการพัฒนาบัณฑิตให้มีสติปัญญาและคุณธรรม	๑.๑.๒ คะแนนเฉลี่ยการประเมินคุณลักษณะทางสติปัญญาและคุณธรรมตามทิมมหาวิทยาลัยกำหนด	วิทยาลัยสงฆ์ราชบุรี
๖๔๓ โครงการนิเทศและตรวจเยี่ยมการปฏิบัติศาสนกิจของนิสิต (บรรพชิต)		๑.๑.๒ คะแนนเฉลี่ยการประเมินคุณลักษณะทางสติปัญญาและคุณธรรมตามทิมมหาวิทยาลัยกำหนด	วิทยาลัยสงฆ์ราชบุรี
๖๔๔ โครงการระบบประกันคุณภาพการศึกษา (SAR)		๑.๑.๔ ระดับผลการประเมินบัณฑิตที่มีความรู้ และประยุกต์ใช้หลักพุทธธรรม	คณะมนุษยศาสตร์ หลักสูตรพุทธศาสตรมหาบัณฑิต สาขาวิชาพุทธจิตวิทยา
๖๔๕ โครงการพัฒนาและปรับปรุงหลักสูตร (มคอ. 2-3-5-7)		๑.๑.๓ ระดับคะแนนความพึงพอใจของผู้ใช้บัณฑิตต่อคุณภาพตามกรอบมาตรฐานคุณวุฒิระดับอุดมศึกษาแห่งชาติ	คณะมนุษยศาสตร์ หลักสูตรพุทธศาสตรมหาบัณฑิต สาขาวิชาพุทธจิตวิทยา
๖๔๖ โครงการจัดอบรมเชิงปฏิบัติการ เทคนิคการจัดรูปแบบและการใช้ Template วิทยานิพนธ์ และดุษฎีนิพนธ์		๑.๑.๔ ระดับผลการประเมินบัณฑิตที่มีความรู้ และประยุกต์ใช้หลักพุทธธรรม	คณะมนุษยศาสตร์ หลักสูตรพุทธศาสตรมหาบัณฑิต สาขาวิชาพุทธจิตวิทยา

ยุทธศาสตร์ที่ ๑

จัดการศึกษา พัฒนาบัณฑิตให้มีสติปัญญาและคุณธรรม

เป้าประสงค์ที่ ๑

บัณฑิตมีคุณลักษณะทางสติปัญญาและคุณธรรม

โครงการ/กิจกรรม	กลยุทธ์มหาวิทยาลัย	ตัวชี้วัด	*หมายเหตุ (ส่วนงาน)
๖๔๗ โครงการเทคนิคการเขียนวิทยานิพนธ์	๑.๑.๒ ส่งเสริม สนับสนุนให้ส่วนงานจัดการศึกษาดำเนินการพัฒนาบัณฑิตให้มีสติปัญญาและคุณธรรม	๑.๑.๓ ระดับคะแนนความพึงพอใจของผู้ใช้บัณฑิตต่อคุณภาพตามกรอบมาตรฐานคุณวุฒิระดับอุดมศึกษาแห่งชาติ	คณะมนุษยศาสตร์ หลักสูตรพุทธศาสตรมหาบัณฑิต สาขาวิชาพุทธจิตวิทยา
๖๔๘ โครงการอบรมประกันคุณภาพการศึกษาแก่นิสิต		๑.๑.๓ ระดับคะแนนความพึงพอใจของผู้ใช้บัณฑิตต่อคุณภาพตามกรอบมาตรฐานคุณวุฒิระดับอุดมศึกษาแห่งชาติ	วิทยาลัยสงฆ์เลย
๖๔๙ โครงการส่งเสริมการจัดการศึกษา เพื่อการพัฒนาบัณฑิต	๑.๑.๑ ส่งเสริม สนับสนุนให้นิสิตมีส่วนร่วมในการจัดกิจกรรมกับเครือข่ายในประเทศและต่างประเทศ	๑.๑.๒ คะแนนเฉลี่ยการประเมินคุณลักษณะทางสติปัญญาและคุณธรรมตามทีมมหาวิทยาลัยกำหนด	วิทยาลัยสงฆ์พุทธชินราช
๖๕๐ โครงการพัฒนาการเรียนรู้ทางพุทธจิต วิทยาออนไลน์ (Hybrid Learning)	๑.๑.๒ ส่งเสริม สนับสนุนให้ส่วนงานจัดการศึกษาดำเนินการพัฒนาบัณฑิตให้มีสติปัญญาและคุณธรรม	๑.๑.๓ ระดับคะแนนความพึงพอใจของผู้ใช้บัณฑิตต่อคุณภาพตามกรอบมาตรฐานคุณวุฒิระดับอุดมศึกษาแห่งชาติ	คณะมนุษยศาสตร์ หลักสูตรพุทธศาสตรมหาบัณฑิต สาขาวิชาพุทธจิตวิทยา

ยุทธศาสตร์ที่ ๑

จัดการศึกษา พัฒนาบัณฑิตให้มีสติปัญญาและคุณธรรม

เป้าประสงค์ที่ ๑

บัณฑิตมีคุณลักษณะทางสติปัญญาและคุณธรรม

โครงการ/กิจกรรม	กลยุทธ์มหาวิทยาลัย	ตัวชี้วัด	*หมายเหตุ (ส่วนงาน)
๖๕๑ โครงการแนะแนวนิสิตใหม่ระดับปริญญาโท	๑.๑.๒ ส่งเสริม สนับสนุนให้ส่วนงานจัดการศึกษาดำเนินการพัฒนาบัณฑิตให้มีสติปัญญาและคุณธรรม	๑.๑.๔ ระดับผลการประเมินบัณฑิตที่มีความรู้ และประยุกต์ใช้หลักพุทธธรรม	วิทยาลัยสงฆ์เลย
๖๕๒ โครงการกิจกรรมเสริมหลักสูตรระดับปริญญาโท		๑.๑.๓ ระดับคะแนนความพึงพอใจของผู้ใช้บัณฑิตต่อคุณภาพตามกรอบมาตรฐานคุณวุฒิระดับอุดมศึกษาแห่งชาติ	วิทยาลัยสงฆ์เลย
๖๕๓ โครงการส่งเสริมศักยภาพภาษาอังกฤษสำหรับนิสิต		๑.๑.๓ ระดับคะแนนความพึงพอใจของผู้ใช้บัณฑิตต่อคุณภาพตามกรอบมาตรฐานคุณวุฒิระดับอุดมศึกษาแห่งชาติ	วิทยาลัยสงฆ์เลย
๖๕๔ โครงการวันภาษาไทย		๑.๑.๓ ระดับคะแนนความพึงพอใจของผู้ใช้บัณฑิตต่อคุณภาพตามกรอบมาตรฐานคุณวุฒิระดับอุดมศึกษาแห่งชาติ	วิทยาลัยสงฆ์เลย

ยุทธศาสตร์ที่ ๑

จัดการศึกษา พัฒนาบัณฑิตให้มีสติปัญญาและคุณธรรม

เป้าประสงค์ที่ ๑

บัณฑิตมีคุณลักษณะทางสติปัญญาและคุณธรรม

โครงการ/กิจกรรม	กลยุทธ์มหาวิทยาลัย	ตัวชี้วัด	*หมายเหตุ (ส่วนงาน)
๖๕๕ โครงการสัมมนาและแลกเปลี่ยนเรียนรู้การฝึกปฏิบัติวิชาชีพและการปฏิบัติการสอนในสถานศึกษา	๑.๑.๒ ส่งเสริม สนับสนุนให้ส่วนงานจัดการศึกษาดำเนินการพัฒนาบัณฑิตให้มีสติปัญญาและคุณธรรม	๑.๑.๓ ระดับคะแนนความพึงพอใจของผู้ใช้บัณฑิตต่อคุณภาพตามกรอบมาตรฐานคุณวุฒิระดับอุดมศึกษาแห่งชาติ	วิทยาลัยสงฆ์เลย
๖๕๖ โครงการกิจกรรมเสริมหลักสูตร ปริญญาโท		๑.๑.๔ ระดับผลการประเมินบัณฑิตที่มีความรู้ และประยุกต์ใช้หลักพุทธธรรม	วิทยาลัยสงฆ์เลย
๖๕๗ โครงการปฏิบัติธรรมระดับปริญญาโท		๑.๑.๔ ระดับผลการประเมินบัณฑิตที่มีความรู้ และประยุกต์ใช้หลักพุทธธรรม	วิทยาลัยสงฆ์เลย
๖๕๘ โครงการศึกษาดูงานระดับปริญญาโท		๑.๑.๔ ระดับผลการประเมินบัณฑิตที่มีความรู้ และประยุกต์ใช้หลักพุทธธรรม	วิทยาลัยสงฆ์เลย
๖๕๙ โครงการประชาสัมพันธ์แนะแนวการศึกษาระดับปริญญาโท		๑.๑.๔ ระดับผลการประเมินบัณฑิตที่มีความรู้ และประยุกต์ใช้หลักพุทธธรรม	วิทยาลัยสงฆ์เลย

ยุทธศาสตร์ที่ ๑

จัดการศึกษา พัฒนาบัณฑิตให้มีสติปัญญาและคุณธรรม

เป้าประสงค์ที่ ๑

บัณฑิตมีคุณลักษณะทางสติปัญญาและคุณธรรม

โครงการ/กิจกรรม	กลยุทธ์มหาวิทยาลัย	ตัวชี้วัด	*หมายเหตุ (ส่วนงาน)
๖๖๐ โครงการกิจกรรมปัจฉิมนิเทศและแนะแนวการออกปฏิบัติศาสนกิจ (ธรรมวิปัสสนากรรมฐานและฝึกสอนประสพการณ์)	๑.๑.๒ ส่งเสริม สนับสนุนให้ส่วนงานจัดการศึกษาดำเนินการพัฒนาบัณฑิตให้มีสติปัญญาและคุณธรรม	๑.๑.๓ ระดับคะแนนความพึงพอใจของผู้ใช้บัณฑิตต่อคุณภาพตามกรอบมาตรฐานคุณวุฒิระดับอุดมศึกษาแห่งชาติ	คณะพุทธศาสตร์ หลักสูตรประกาศนียบัตรพระพุทธศาสนา วิปัสสนาภาวนา พระไตรปิฎก ศึกษากับโลกสมัยใหม่ และภาษาบาลี คณะพุทธศาสตร์
๖๖๑ โครงการมอบประกาศนียบัตรผู้สำเร็จหลักสูตร		๑.๑.๓ ระดับคะแนนความพึงพอใจของผู้ใช้บัณฑิตต่อคุณภาพตามกรอบมาตรฐานคุณวุฒิระดับอุดมศึกษาแห่งชาติ	คณะพุทธศาสตร์ หลักสูตรประกาศนียบัตรพระพุทธศาสนา วิปัสสนาภาวนา พระไตรปิฎก ศึกษากับโลกสมัยใหม่ และภาษาบาลี คณะพุทธศาสตร์
๖๖๒ โครงการพัฒนาทักษะด้านภาษาอังกฤษและเทคโนโลยีสารสนเทศในศตวรรษที่ ๒๑		๑.๑.๓ ระดับคะแนนความพึงพอใจของผู้ใช้บัณฑิตต่อคุณภาพตามกรอบมาตรฐานคุณวุฒิระดับอุดมศึกษาแห่งชาติ	วิทยาลัยสงฆ์มหาสารคาม

ยุทธศาสตร์ที่ ๑

จัดการศึกษา พัฒนาบัณฑิตให้มีสติปัญญาและคุณธรรม

เป้าประสงค์ที่ ๑

บัณฑิตมีคุณลักษณะทางสติปัญญาและคุณธรรม

โครงการ/กิจกรรม	กลยุทธ์มหาวิทยาลัย	ตัวชี้วัด	*หมายเหตุ (ส่วนงาน)
๖๖๓ โครงการนิติตอาสาพัฒนาสิ่งแวดล้อม	๑.๑.๒ ส่งเสริม สนับสนุนให้ส่วนงานจัดการศึกษาดำเนินการพัฒนาบัณฑิตให้มีสติปัญญาและคุณธรรม	๑.๑.๓ ระดับคะแนนความพึงพอใจของผู้ใช้บัณฑิตต่อคุณภาพตามกรอบมาตรฐานคุณวุฒิระดับอุดมศึกษาแห่งชาติ	กองกิจการนิสิต
๖๖๔ โครงการพระธรรม(ทำ)ทำดีที่บ้าน		๑.๑.๓ ระดับคะแนนความพึงพอใจของผู้ใช้บัณฑิตต่อคุณภาพตามกรอบมาตรฐานคุณวุฒิระดับอุดมศึกษาแห่งชาติ	กองกิจการนิสิต
๖๖๕ โครงการนิติตอาสาพัฒนาหนึ่งวัดหนึ่งศิลปวัฒนธรรม		๑.๑.๓ ระดับคะแนนความพึงพอใจของผู้ใช้บัณฑิตต่อคุณภาพตามกรอบมาตรฐานคุณวุฒิระดับอุดมศึกษาแห่งชาติ	กองกิจการนิสิต
๖๖๖ โครงการปฏิบัติวิปัสสนากรรมฐานประจำปี		๑.๑.๓ ระดับคะแนนความพึงพอใจของผู้ใช้บัณฑิตต่อคุณภาพตามกรอบมาตรฐานคุณวุฒิระดับอุดมศึกษาแห่งชาติ	คณะมนุษยศาสตร์ หลักสูตร พุทธศาสตรมหาบัณฑิต สาขา วิชาพุทธจิตวิทยา

ยุทธศาสตร์ที่ ๑

จัดการศึกษา พัฒนาบัณฑิตให้มีสติปัญญาและคุณธรรม

เป้าประสงค์ที่ ๑

บัณฑิตมีคุณลักษณะทางสติปัญญาและคุณธรรม

โครงการ/กิจกรรม	กลยุทธ์มหาวิทยาลัย	ตัวชี้วัด	*หมายเหตุ (ส่วนงาน)
๖๖๗ โครงการกิจกรรมเสริมหลักสูตร (พุทธจิตวิทยาวิชาการ)	๑.๑.๒ ส่งเสริม สนับสนุนให้ส่วนงานจัดการศึกษาดำเนินการพัฒนาบัณฑิตให้มีสติปัญญาและคุณธรรม	๑.๑.๔ ระดับผลการประเมินบัณฑิตที่มีความรู้ และประยุกต์ใช้หลักพุทธธรรม	คณะมนุษยศาสตร์ หลักสูตรพุทธศาสตรมหาบัณฑิต สาขาวิชาพุทธจิตวิทยา
๖๖๘ โครงการวันกตัญญูบูชาครู (ไหว้ครู)		๑.๑.๔ ระดับผลการประเมินบัณฑิตที่มีความรู้ และประยุกต์ใช้หลักพุทธธรรม	คณะมนุษยศาสตร์ หลักสูตรพุทธศาสตรมหาบัณฑิต สาขาวิชาพุทธจิตวิทยา
๖๖๙ โครงการอบรมความรู้แก่นิสิตด้านส่งเสริมสุขภาพ		๑.๑.๓ ระดับคะแนนความพึงพอใจของผู้ใช้บัณฑิตต่อคุณภาพตามกรอบมาตรฐานคุณวุฒิระดับอุดมศึกษาแห่งชาติ	วิทยาลัยสงฆ์เลย
๖๗๐ โครงการปฐมนิเทศนิสิตปฏิบัติศาสนกิจ 4 ภาค		๑.๑.๔ ระดับผลการประเมินบัณฑิตที่มีความรู้ และประยุกต์ใช้หลักพุทธธรรม	กองกิจการนิสิต
๖๗๑ โครงการกีฬาสัมพันธ์นิสิตคฤหัสถ์		๑.๑.๔ ระดับผลการประเมินบัณฑิตที่มีความรู้ และประยุกต์ใช้หลักพุทธธรรม	กองกิจการนิสิต
๖๗๒ โครงการช่วยเหลือนิสิตให้มีงานทำระหว่างเรียน		๑.๑.๔ ระดับผลการประเมินบัณฑิตที่มีความรู้ และประยุกต์ใช้หลักพุทธธรรม	กองกิจการนิสิต

ยุทธศาสตร์ที่ ๑

จัดการศึกษา พัฒนาบัณฑิตให้มีสติปัญญาและคุณธรรม

เป้าประสงค์ที่ ๑

บัณฑิตมีคุณลักษณะทางสติปัญญาและคุณธรรม

โครงการ/กิจกรรม	กลยุทธ์มหาวิทยาลัย	ตัวชี้วัด	*หมายเหตุ (ส่วนงาน)
๖๗๓ โครงการส่งเสริมสุขภาพนิสิตหอพัก	๑.๑.๒ ส่งเสริม สนับสนุนให้ส่วนงานจัดการศึกษาดำเนินการพัฒนาบัณฑิตให้มีสติปัญญาและคุณธรรม	๑.๑.๔ ระดับผลการประเมินบัณฑิตที่มีความรู้ และประยุกต์ใช้หลักพุทธธรรม	กองกิจการนิสิต
๖๗๔ โครงการนิสิตจิตอาสาพัฒนาหอพัก		๑.๑.๔ ระดับผลการประเมินบัณฑิตที่มีความรู้ และประยุกต์ใช้หลักพุทธธรรม	กองกิจการนิสิต
๖๗๕ โครงการแข่งขันทักษะทางวิชาการของนิสิต มจร		๑.๑.๔ ระดับผลการประเมินบัณฑิตที่มีความรู้ และประยุกต์ใช้หลักพุทธธรรม	กองกิจการนิสิต

ยุทธศาสตร์ที่ ๑

จัดการศึกษา พัฒนาระบบเทคโนโลยีปัญญาและคุณธรรม

เป้าประสงค์ที่ ๒

หลักสูตรมีการบูรณาการหลักพระพุทธศาสนากับศาสตร์สมัยใหม่

โครงการ/กิจกรรม	กลยุทธ์มหาวิทยาลัย	ตัวชี้วัด	*หมายเหตุ (ส่วนงาน)
๑ โครงการพัฒนาและปรับปรุงหลักสูตรบูรณาการกับศาสตร์สมัยใหม่	๑.๒.๑ พัฒนา หรือปรับปรุงหลักสูตรให้บูรณาการพระพุทธศาสนากับศาสตร์สมัยใหม่ รวมถึงสนับสนุนให้พัฒนาหลักสูตรนานาชาติ และหลักสูตรออนไลน์ให้เพิ่มมากขึ้น	๑.๒.๑ สัดส่วนหน่วยกิตของวิชาที่มุ่งเน้นการศึกษาหลักศาสนา หรือนำหลักศาสนามาบูรณาการ	วิทยาเขตพะเยา
๒ โครงการส่งเสริมสุขภาพและศักยภาพการปฏิบัติงานของบุคลากร (ฝ่ายคฤหัสถ์)	๑.๒.๑ พัฒนา หรือปรับปรุงหลักสูตรให้บูรณาการพระพุทธศาสนากับศาสตร์สมัยใหม่ รวมถึงสนับสนุนให้พัฒนาหลักสูตรนานาชาติ และหลักสูตรออนไลน์ให้เพิ่มมากขึ้น ๑.๒.๒ ส่งเสริม สนับสนุนหลักสูตรให้นำองค์ความรู้ หรือพุทธนวัตกรรมไปใช้เพื่อพัฒนาจิตใจและสังคม	๑.๒.๑ สัดส่วนหน่วยกิตของวิชาที่มุ่งเน้นการศึกษาหลักศาสนา หรือนำหลักศาสนามาบูรณาการ	วิทยาเขตพะเยา

ยุทธศาสตร์ที่ ๑

จัดการศึกษา พัฒนาบัณฑิตให้มีสติปัญญาและคุณธรรม

เป้าประสงค์ที่ ๒

หลักสูตรมีการบูรณาการหลักพระพุทธศาสนากับศาสตร์สมัยใหม่

โครงการ/กิจกรรม	กลยุทธ์มหาวิทยาลัย	ตัวชี้วัด	*หมายเหตุ (ส่วนงาน)
๓ โครงการส่งเสริมทักษะชีวิตเพื่อการรู้เท่าทันทางการเงิน	๑.๒.๑ พัฒนา หรือปรับปรุงหลักสูตรให้บูรณาการพระพุทธศาสนากับศาสตร์สมัยใหม่ รวมถึงสนับสนุนให้พัฒนาหลักสูตรนานาชาติ และหลักสูตรออนไลน์ให้เพิ่มมากขึ้น	๑.๒.๑ สัดส่วนหน่วยกิตของวิชาที่มุ่งเน้นการศึกษาหลักศาสนา หรือนำหลักศาสนามาบูรณาการ ๑.๒.๓ จำนวนหลักสูตรที่มีการนำองค์ความรู้หรือพุทธนวัตกรรมไปใช้เพื่อพัฒนาจิตใจและสังคม	คณะครุศาสตร์
๔ โครงการปฏิบัติวิปัสสนากัมมัฏฐานนิสิต	๑.๒.๒ ส่งเสริม สนับสนุนหลักสูตรให้นำองค์ความรู้ หรือพุทธนวัตกรรมไปใช้เพื่อพัฒนาจิตใจและสังคม	๑.๒.๑ สัดส่วนหน่วยกิตของวิชาที่มุ่งเน้นการศึกษาหลักศาสนา หรือนำหลักศาสนามาบูรณาการ	วิทยาลัยสงฆ์ระยอง
๕ โครงการกีฬาสัมพันธ์มหาวิทยาลัยสงฆ์ภาคตะวันตก		๑.๒.๓ จำนวนหลักสูตรที่มีการนำองค์ความรู้หรือพุทธนวัตกรรมไปใช้เพื่อพัฒนาจิตใจและสังคม	วิทยาลัยสงฆ์สุพรรณบุรีศรีสุวรรณภูมิ

ยุทธศาสตร์ที่ ๑

จัดการศึกษา พัฒนาบัณฑิตให้มีสติปัญญาและคุณธรรม

เป้าประสงค์ที่ ๒

หลักสูตรมีการบูรณาการหลักพระพุทธศาสนากับศาสตร์สมัยใหม่

โครงการ/กิจกรรม	กลยุทธ์มหาวิทยาลัย	ตัวชี้วัด	*หมายเหตุ (ส่วนงาน)
<p>๖ โครงการพัฒนาและปรับปรุงหลักสูตรให้บูรณาการพระพุทธศาสนากับศาสตร์สมัยใหม่</p>	<p>๑.๒.๒ ส่งเสริม สนับสนุนหลักสูตรให้น้องศึความรู้ หรือพุทธนวัตกรรมไปใช้เพื่อพัฒนาจิตใจและสังคม</p>	<p>๑.๒.๑ สัดส่วนหน่วยกิตของวิชาที่มุ่งเน้นการศึกษาหลักศาสนา หรือนำหลักศาสนามาบูรณาการ</p> <p>๑.๒.๓ จำนวนหลักสูตรที่มีการนำองค์ความรู้หรือพุทธนวัตกรรมไปใช้เพื่อพัฒนาจิตใจและสังคม</p>	<p>วิทยาเขตหนองคาย</p>
<p>๗ โครงการจัดทำหลักสูตรที่สอดคล้องกับความต้องการของผู้เรียนและสังคม</p>		<p>๑.๒.๑ สัดส่วนหน่วยกิตของวิชาที่มุ่งเน้นการศึกษาหลักศาสนา หรือนำหลักศาสนามาบูรณาการ</p> <p>๑.๒.๓ จำนวนหลักสูตรที่มีการนำองค์ความรู้หรือพุทธนวัตกรรมไปใช้เพื่อพัฒนาจิตใจและสังคม</p>	<p>วิทยาเขตหนองคาย</p>

ยุทธศาสตร์ที่ ๑

จัดการศึกษา พัฒนาบัณฑิตให้มีสติปัญญาและคุณธรรม

เป้าประสงค์ที่ ๒

หลักสูตรมีการบูรณาการหลักพระพุทธศาสนากับศาสตร์สมัยใหม่

โครงการ/กิจกรรม	กลยุทธ์มหาวิทยาลัย	ตัวชี้วัด	*หมายเหตุ (ส่วนงาน)
๘ โครงการพัฒนาหลักสูตรออนไลน์	๑.๒.๑ พัฒนา หรือปรับปรุงหลักสูตรให้บูรณาการพระพุทธศาสนากับศาสตร์สมัยใหม่ รวมถึงสนับสนุนให้พัฒนานานาชาติ และหลักสูตรออนไลน์ให้เพิ่มมากขึ้น	๑.๒.๒ จำนวนของหลักสูตรที่ได้รับการพัฒนาเป็นหลักสูตรออนไลน์	วิทยาเขตหนองคาย
๙ โครงการประเมินและปรับปรุงหลักสูตร หลักสูตรประกาศนียบัตรวิชาชีพครู	๑.๒.๒ ส่งเสริม สนับสนุนหลักสูตรให้น้องศึความรู้ หรือพุทธนวัตกรรมไปใช้เพื่อพัฒนาจิตใจและสังคม	๑.๒.๔ ร้อยละของหลักสูตรนานาชาติที่มีการนำองค์ความรู้หรือพุทธนวัตกรรมไปใช้เพื่อพัฒนาจิตใจ	คณะครุศาสตร์ หลักสูตรประกาศนียบัตรบัณฑิตวิชาชีพครู

ยุทธศาสตร์ที่ ๑

จัดการศึกษา พัฒนาบัณฑิตให้มีสติปัญญาและคุณธรรม

เป้าประสงค์ที่ ๒

หลักสูตรมีการบูรณาการหลักพระพุทธศาสนากับศาสตร์สมัยใหม่

โครงการ/กิจกรรม	กลยุทธ์มหาวิทยาลัย	ตัวชี้วัด	*หมายเหตุ (ส่วนงาน)
<p>๑๐ โครงการพัฒนาระบบการเรียนการสอนโดยใช้ระบบเทคโนโลยีสารสนเทศ</p>	<p>๑.๒.๒ ส่งเสริม สนับสนุนหลักสูตรให้น้องค้ความรู้ หรือพุทธนวัตกรรมไปใช้เพื่อพัฒนาจิตใจและสังคม</p>	<p>๑.๒.๑ สัดส่วนหน่วยกิตของวิชาที่มุ่งเน้นการศึกษาหลักศาสนา หรือนำหลักศาสนามาบูรณาการ</p> <p>๑.๒.๓ จำนวนหลักสูตรที่มีการนำองค์ความรู้หรือพุทธนวัตกรรมไปใช้เพื่อพัฒนาจิตใจและสังคม</p> <p>๑.๒.๔ ร้อยละของหลักสูตรนานาชาติที่มีการนำองค์ความรู้หรือพุทธนวัตกรรมไปใช้เพื่อพัฒนาจิตใจ</p>	<p>วิทยาลัยสงฆ์ชลบุรี</p>

ยุทธศาสตร์ที่ ๑

จัดการศึกษา พัฒนาบัณฑิตให้มีสติปัญญาและคุณธรรม

เป้าประสงค์ที่ ๒

หลักสูตรมีการบูรณาการหลักพระพุทธศาสนากับศาสตร์สมัยใหม่

โครงการ/กิจกรรม	กลยุทธ์มหาวิทยาลัย	ตัวชี้วัด	*หมายเหตุ (ส่วนงาน)
๑๑ โครงการพัฒนาปรับปรุงหลักสูตร	๑.๒.๑ พัฒนา หรือปรับปรุงหลักสูตรให้บูรณาการพระพุทธศาสนากับศาสตร์สมัยใหม่ รวมถึงสนับสนุนให้พัฒนาหลักสูตรนานาชาติ และหลักสูตรออนไลน์ให้เพิ่มมากขึ้น ๑.๒.๒ ส่งเสริม สนับสนุนหลักสูตรให้นำองค์ความรู้ หรือพุทธนวัตกรรมไปใช้เพื่อพัฒนาจิตใจและสังคม	๑.๒.๑ สัดส่วนหน่วยกิตของวิชาที่มุ่งเน้นการศึกษาหลักศาสนา หรือนำหลักศาสนาบูรณาการ ๑.๒.๓ จำนวนหลักสูตรที่มีการนำองค์ความรู้หรือพุทธนวัตกรรมไปใช้เพื่อพัฒนาจิตใจและสังคม ๑.๒.๔ ร้อยละของหลักสูตรนานาชาติที่มีการนำองค์ความรู้หรือพุทธนวัตกรรมไปใช้เพื่อพัฒนาจิตใจ	วิทยาลัยสงฆ์นครลำปาง

ยุทธศาสตร์ที่ ๑

จัดการศึกษา พัฒนาบัณฑิตให้มีสติปัญญาและคุณธรรม

เป้าประสงค์ที่ ๒

หลักสูตรมีการบูรณาการหลักพระพุทธศาสนากับศาสตร์สมัยใหม่

โครงการ/กิจกรรม	กลยุทธ์มหาวิทยาลัย	ตัวชี้วัด	*หมายเหตุ (ส่วนงาน)
๑๒ โครงการเปิดหลักสูตรใหม่	๑.๒.๑ พัฒนา หรือปรับปรุงหลักสูตรให้บูรณาการพระพุทธศาสนากับศาสตร์สมัยใหม่ รวมถึงสนับสนุนให้พัฒนาหลักสูตรนานาชาติ และหลักสูตรออนไลน์ให้เพิ่มมากขึ้น ๑.๒.๒ ส่งเสริม สนับสนุนหลักสูตรให้นำองค์ความรู้ หรือพุทธนวัตกรรมไปใช้เพื่อพัฒนาจิตใจและสังคม	๑.๒.๑ สัดส่วนหน่วยกิตของวิชาที่มุ่งเน้นการศึกษาหลักศาสนา หรือนำหลักศาสนามาบูรณาการ ๑.๒.๓ จำนวนหลักสูตรที่มีการนำองค์ความรู้หรือพุทธนวัตกรรมไปใช้เพื่อพัฒนาจิตใจและสังคม ๑.๒.๔ ร้อยละของหลักสูตรนานาชาติที่มีการนำองค์ความรู้หรือพุทธนวัตกรรมไปใช้เพื่อพัฒนาจิตใจ	วิทยาลัยสงฆ์นครลำปาง

ยุทธศาสตร์ที่ ๑

จัดการศึกษา พัฒนาบัณฑิตให้มีสติปัญญาและคุณธรรม

เป้าประสงค์ที่ ๒

หลักสูตรมีการบูรณาการหลักพระพุทธศาสนากับศาสตร์สมัยใหม่

โครงการ/กิจกรรม	กลยุทธ์มหาวิทยาลัย	ตัวชี้วัด	*หมายเหตุ (ส่วนงาน)
๑๓ โครงการกิจกรรมเสริมหลักสูตรระดับบัณฑิตศึกษา	๑.๒.๑ พัฒนา หรือปรับปรุงหลักสูตรให้บูรณาการพระพุทธศาสนากับศาสตร์สมัยใหม่ รวมถึงสนับสนุนให้พัฒนาหลักสูตรนานาชาติ และหลักสูตรออนไลน์ให้เพิ่มมากขึ้น ๑.๒.๒ ส่งเสริม สนับสนุนหลักสูตรให้นำองค์ความรู้ หรือพุทธนวัตกรรมไปใช้เพื่อพัฒนาจิตใจและสังคม	๑.๒.๑ สัดส่วนหน่วยกิตของวิชาที่มุ่งเน้นการศึกษาหลักศาสนา หรือนำหลักศาสนามาบูรณาการ ๑.๒.๒ จำนวนของหลักสูตรที่ได้รับการพัฒนาเป็นหลักสูตรออนไลน์ ๑.๒.๓ จำนวนหลักสูตรที่มีการนำองค์ความรู้หรือพุทธนวัตกรรมไปใช้เพื่อพัฒนาจิตใจและสังคม ๑.๒.๔ ร้อยละของหลักสูตรนานาชาติที่มีการนำองค์ความรู้หรือพุทธนวัตกรรมไปใช้เพื่อพัฒนาจิตใจ	วิทยาลัยสงฆ์เชียงราย

ยุทธศาสตร์ที่ ๑

จัดการศึกษา พัฒนาบัณฑิตให้มีสติปัญญาและคุณธรรม

เป้าประสงค์ที่ ๒

หลักสูตรมีการบูรณาการหลักพระพุทธศาสนากับศาสตร์สมัยใหม่

โครงการ/กิจกรรม	กลยุทธ์มหาวิทยาลัย	ตัวชี้วัด	*หมายเหตุ (ส่วนงาน)
๑๔ โครงการพัฒนาและปรับปรุงหลักสูตรบูรณาการกับศาสตร์สมัยใหม่	๑.๒.๑ พัฒนา หรือปรับปรุงหลักสูตรให้บูรณาการพระพุทธศาสนากับศาสตร์สมัยใหม่ รวมถึงสนับสนุนให้พัฒนาหลักสูตรนานาชาติ และหลักสูตรออนไลน์ให้เพิ่มมากขึ้น ๑.๒.๒ ส่งเสริม สนับสนุนหลักสูตรให้นำองค์ความรู้ หรือพุทธนวัตกรรมไปใช้เพื่อพัฒนาจิตใจและสังคม	๑.๒.๑ สัดส่วนหน่วยกิตของวิชาที่มุ่งเน้นการศึกษาหลักศาสนา หรือนำหลักศาสนามาบูรณาการ ๑.๒.๒ จำนวนของหลักสูตรที่ได้รับการพัฒนาเป็นหลักสูตรออนไลน์ ๑.๒.๓ จำนวนหลักสูตรที่มีการนำองค์ความรู้หรือพุทธนวัตกรรมไปใช้เพื่อพัฒนาจิตใจและสังคม ๑.๒.๔ ร้อยละของหลักสูตรนานาชาติที่มีการนำองค์ความรู้หรือพุทธนวัตกรรมไปใช้เพื่อพัฒนาจิตใจ	วิทยาลัยสงฆ์เชียงราย
๑๕ เรียนรู้ก้าวสู่คุณภาพด้วยการศึกษาเชิงสร้างสรรค์	๑.๒.๒ ส่งเสริม สนับสนุนหลักสูตรให้นำองค์ความรู้ หรือพุทธนวัตกรรมไปใช้เพื่อพัฒนาจิตใจและสังคม	๑.๒.๓ จำนวนหลักสูตรที่มีการนำองค์ความรู้หรือพุทธนวัตกรรมไปใช้เพื่อพัฒนาจิตใจและสังคม	วิทยาลัยสงฆ์พุทธโสธร

ยุทธศาสตร์ที่ ๑

จัดการศึกษา พัฒนาบัณฑิตให้มีสติปัญญาและคุณธรรม

เป้าประสงค์ที่ ๒

หลักสูตรมีการบูรณาการหลักพระพุทธศาสนากับศาสตร์สมัยใหม่

โครงการ/กิจกรรม	กลยุทธ์มหาวิทยาลัย	ตัวชี้วัด	*หมายเหตุ (ส่วนงาน)
๑๖ ปฏิบัติวิปัสสนากัมมัฏฐานนิสิต	๑.๒.๒ ส่งเสริม สนับสนุนหลักสูตรให้น้องค้ ความรู้ หรือพุทธนวัตกรรมไปใช้เพื่อพัฒนา จิตใจและสังคม	๑.๒.๓ จำนวนหลักสูตรที่มีการนำองค์ ความรู้หรือพุทธนวัตกรรมไปใช้เพื่อ พัฒนาจิตใจและสังคม	วิทยาลัยสงฆ์พุทธโสธร
๑๗ โครงการปรับปรุงและพัฒนาหลักสูตรบูรณาการกับศาสตร์ สมัยใหม่แบบระบบปกติและออนไลน์	๑.๒.๑ พัฒนา หรือปรับปรุงหลักสูตรให้ บูรณาการพระพุทธศาสนากับศาสตร์สมัย ใหม่ รวมถึงสนับสนุนให้พัฒนาหลักสูตร นานาชาติ และหลักสูตรออนไลน์ให้เพิ่มมาก ขึ้น	๑.๒.๑ สัดส่วนหน่วยกิตของวิชาที่มุ่ง เน้นการศึกษาหลักศาสนา หรือนำหลัก ศาสนามาบูรณาการ	วิทยาเขตบาฬีศึกษาพุทธโฆส
๑๘ โครงการส่งเสริมสนับสนุนการนำองค์ความรู้เชิงพุทธนวัต กรรมเพื่อพัฒนาจิตใจและสังคม	๑.๒.๒ ส่งเสริม สนับสนุนหลักสูตรให้น้องค้ ความรู้ หรือพุทธนวัตกรรมไปใช้เพื่อพัฒนา จิตใจและสังคม	๑.๒.๒ จำนวนของหลักสูตรที่ได้รับการ พัฒนาเป็นหลักสูตรออนไลน์	วิทยาเขตบาฬีศึกษาพุทธโฆส
๑๙ โครงการแปลตำราวิชาการ		๑.๒.๓ จำนวนหลักสูตรที่มีการนำองค์ ความรู้หรือพุทธนวัตกรรมไปใช้เพื่อ พัฒนาจิตใจและสังคม	กองวิชาการ

ยุทธศาสตร์ที่ ๑

จัดการศึกษา พัฒนาบัณฑิตให้มีสติปัญญาและคุณธรรม

เป้าประสงค์ที่ ๒

หลักสูตรมีการบูรณาการหลักพระพุทธศาสนากับศาสตร์สมัยใหม่

โครงการ/กิจกรรม	กลยุทธ์มหาวิทยาลัย	ตัวชี้วัด	*หมายเหตุ (ส่วนงาน)
๒๐ โครงการค่ายลูกเสือสำหรับครู	๑.๒.๑ พัฒนา หรือปรับปรุงหลักสูตรให้บูรณาการพระพุทธศาสนากับศาสตร์สมัยใหม่ รวมถึงสนับสนุนให้พัฒนาหลักสูตรนานาชาติ และหลักสูตรออนไลน์ให้เพิ่มมากขึ้น ๑.๒.๒ ส่งเสริม สนับสนุนหลักสูตรให้นำองค์ความรู้ หรือพุทธนวัตกรรมไปใช้เพื่อพัฒนาจิตใจและสังคม	๑.๒.๑ สัดส่วนหน่วยกิตของวิชาที่มุ่งเน้นการศึกษาหลักศาสนา หรือนำหลักศาสนามาบูรณาการ ๑.๒.๓ จำนวนหลักสูตรที่มีการนำองค์ความรู้หรือพุทธนวัตกรรมไปใช้เพื่อพัฒนาจิตใจและสังคม ๑.๒.๔ ร้อยละของหลักสูตรนานาชาติที่มีการนำองค์ความรู้หรือพุทธนวัตกรรมไปใช้เพื่อพัฒนาจิตใจ	คณะครุศาสตร์
๒๑ โครงการพัฒนาและปรับปรุงหลักสูตรบูรณาการกับศาสตร์สมัยใหม่	๑.๒.๑ พัฒนา หรือปรับปรุงหลักสูตรให้บูรณาการพระพุทธศาสนากับศาสตร์สมัยใหม่ รวมถึงสนับสนุนให้พัฒนาหลักสูตรนานาชาติ และหลักสูตรออนไลน์ให้เพิ่มมากขึ้น	๑.๒.๑ สัดส่วนหน่วยกิตของวิชาที่มุ่งเน้นการศึกษาหลักศาสนา หรือนำหลักศาสนามาบูรณาการ	วิทยาเขตพะเยา

ยุทธศาสตร์ที่ ๑

จัดการศึกษา พัฒนาบัณฑิตให้มีสติปัญญาและคุณธรรม

เป้าประสงค์ที่ ๒

หลักสูตรมีการบูรณาการหลักพระพุทธศาสนากับศาสตร์สมัยใหม่

โครงการ/กิจกรรม	กลยุทธ์มหาวิทยาลัย	ตัวชี้วัด	*หมายเหตุ (ส่วนงาน)
๒๒ โครงการจัดกิจกรรมเสริมหลักสูตรพัฒนาสมรรถนะ	<p>๑.๒.๑ พัฒนา หรือปรับปรุงหลักสูตรให้บูรณาการพระพุทธศาสนากับศาสตร์สมัยใหม่ รวมถึงสนับสนุนให้พัฒนาหลักสูตรนานาชาติ และหลักสูตรออนไลน์ให้เพิ่มมากขึ้น</p> <p>๑.๒.๒ ส่งเสริม สนับสนุนหลักสูตรให้นำองค์ความรู้ หรือพุทธนวัตกรรมไปใช้เพื่อพัฒนาจิตใจและสังคม</p>	<p>๑.๒.๑ สัดส่วนหน่วยกิตของวิชาที่มุ่งเน้นการศึกษาหลักศาสนา หรือนำหลักศาสนามาบูรณาการ</p> <p>๑.๒.๒ จำนวนของหลักสูตรที่ได้รับการพัฒนาเป็นหลักสูตรออนไลน์</p> <p>๑.๒.๓ จำนวนหลักสูตรที่มีการนำองค์ความรู้หรือพุทธนวัตกรรมไปใช้เพื่อพัฒนาจิตใจและสังคม</p> <p>๑.๒.๔ ร้อยละของหลักสูตรนานาชาติที่มีการนำองค์ความรู้หรือพุทธนวัตกรรมไปใช้เพื่อพัฒนาจิตใจ</p>	วิทยาลัยสงฆ์นครน่านเฉลิมพระเกียรติฯ

ยุทธศาสตร์ที่ ๑

จัดการศึกษา พัฒนาบัณฑิตให้มีสติปัญญาและคุณธรรม

เป้าประสงค์ที่ ๒

หลักสูตรมีการบูรณาการหลักพระพุทธศาสนากับศาสตร์สมัยใหม่

โครงการ/กิจกรรม	กลยุทธ์มหาวิทยาลัย	ตัวชี้วัด	*หมายเหตุ (ส่วนงาน)
๒๓ โครงการพัฒนาปรับปรุงหลักสูตร	๑.๒.๑ พัฒนา หรือปรับปรุงหลักสูตรให้บูรณาการพระพุทธศาสนากับศาสตร์สมัยใหม่ รวมถึงสนับสนุนให้พัฒนาหลักสูตรนานาชาติ และหลักสูตรออนไลน์ให้เพิ่มมากขึ้น ๑.๒.๒ ส่งเสริม สนับสนุนหลักสูตรให้นำองค์ความรู้ หรือพุทธนวัตกรรมไปใช้เพื่อพัฒนาจิตใจและสังคม	๑.๒.๑ สัดส่วนหน่วยกิตของวิชาที่มุ่งเน้นการศึกษาหลักศาสนา หรือนำหลักศาสนามาบูรณาการ ๑.๒.๒ จำนวนของหลักสูตรที่ได้รับการพัฒนาเป็นหลักสูตรออนไลน์ ๑.๒.๓ จำนวนหลักสูตรที่มีการนำองค์ความรู้หรือพุทธนวัตกรรมไปใช้เพื่อพัฒนาจิตใจและสังคม ๑.๒.๔ ร้อยละของหลักสูตรนานาชาติที่มีการนำองค์ความรู้หรือพุทธนวัตกรรมไปใช้เพื่อพัฒนาจิตใจ	วิทยาลัยสงฆ์นครน่านเฉลิมพระเกียรติฯ

ยุทธศาสตร์ที่ ๑

จัดการศึกษา พัฒนาบัณฑิตให้มีสติปัญญาและคุณธรรม

เป้าประสงค์ที่ ๒

หลักสูตรมีการบูรณาการหลักพระพุทธศาสนากับศาสตร์สมัยใหม่

โครงการ/กิจกรรม	กลยุทธ์มหาวิทยาลัย	ตัวชี้วัด	*หมายเหตุ (ส่วนงาน)
๒๔ โครงการพัฒนาศูนย์บริการวิชาการทางพระพุทธศาสนา	๑.๒.๑ พัฒนา หรือปรับปรุงหลักสูตรให้บูรณาการพระพุทธศาสนากับศาสตร์สมัยใหม่ รวมถึงสนับสนุนให้พัฒนาหลักสูตรนานาชาติ และหลักสูตรออนไลน์ให้เพิ่มมากขึ้น ๑.๒.๒ ส่งเสริม สนับสนุนหลักสูตรให้นำองค์ความรู้ หรือพุทธนวัตกรรมไปใช้เพื่อพัฒนาจิตใจและสังคม	๑.๒.๑ สัดส่วนหน่วยกิตของวิชาที่มุ่งเน้นการศึกษาหลักศาสนา หรือนำหลักศาสนามาบูรณาการ ๑.๒.๒ จำนวนของหลักสูตรที่ได้รับการพัฒนาเป็นหลักสูตรออนไลน์ ๑.๒.๓ จำนวนหลักสูตรที่มีการนำองค์ความรู้หรือพุทธนวัตกรรมไปใช้เพื่อพัฒนาจิตใจและสังคม ๑.๒.๔ ร้อยละของหลักสูตรนานาชาติที่มีการนำองค์ความรู้หรือพุทธนวัตกรรมไปใช้เพื่อพัฒนาจิตใจ	วิทยาลัยสงฆ์นครน่านเฉลิมพระเกียรติฯ

ยุทธศาสตร์ที่ ๑

จัดการศึกษา พัฒนาบัณฑิตให้มีสติปัญญาและคุณธรรม

เป้าประสงค์ที่ ๒

หลักสูตรมีการบูรณาการหลักพระพุทธศาสนากับศาสตร์สมัยใหม่

โครงการ/กิจกรรม	กลยุทธ์มหาวิทยาลัย	ตัวชี้วัด	*หมายเหตุ (ส่วนงาน)
๒๕ โครงการจัดการเรียนการสอนหลักสูตรรัฐประศาสนศาสตรมหาบัณฑิต	๑.๒.๑ พัฒนา หรือปรับปรุงหลักสูตรให้บูรณาการพระพุทธศาสนากับศาสตร์สมัยใหม่ รวมถึงสนับสนุนให้พัฒนาหลักสูตรนานาชาติ และหลักสูตรออนไลน์ให้เพิ่มมากขึ้น ๑.๒.๒ ส่งเสริม สนับสนุนหลักสูตรให้นำองค์ความรู้ หรือพุทธนวัตกรรมไปใช้เพื่อพัฒนาจิตใจและสังคม	๑.๒.๑ สัดส่วนหน่วยกิตของวิชาที่มุ่งเน้นการศึกษาหลักศาสนา หรือนำหลักศาสนามาบูรณาการ ๑.๒.๒ จำนวนของหลักสูตรที่ได้รับการพัฒนาเป็นหลักสูตรออนไลน์ ๑.๒.๓ จำนวนหลักสูตรที่มีการนำองค์ความรู้หรือพุทธนวัตกรรมไปใช้เพื่อพัฒนาจิตใจและสังคม ๑.๒.๔ ร้อยละของหลักสูตรนานาชาติที่มีการนำองค์ความรู้หรือพุทธนวัตกรรมไปใช้เพื่อพัฒนาจิตใจ	วิทยาลัยสงฆ์นครน่านเฉลิมพระเกียรติฯ
๒๖ โครงการพัฒนาหลักสูตร (ออนไลน์)	๑.๒.๑ พัฒนา หรือปรับปรุงหลักสูตรให้บูรณาการพระพุทธศาสนากับศาสตร์สมัยใหม่ รวมถึงสนับสนุนให้พัฒนาหลักสูตรนานาชาติ และหลักสูตรออนไลน์ให้เพิ่มมากขึ้น	๑.๒.๒ จำนวนของหลักสูตรที่ได้รับการพัฒนาเป็นหลักสูตรออนไลน์	วิทยาเขตนครราชสีมา

ยุทธศาสตร์ที่ ๑

จัดการศึกษา พัฒนาบัณฑิตให้มีสติปัญญาและคุณธรรม

เป้าประสงค์ที่ ๒

หลักสูตรมีการบูรณาการหลักพระพุทธศาสนากับศาสตร์สมัยใหม่

โครงการ/กิจกรรม	กลยุทธ์มหาวิทยาลัย	ตัวชี้วัด	*หมายเหตุ (ส่วนงาน)
๒๗ โครงการจัดทำแผนพัฒนาหลักสูตรให้ได้มาตรฐาน สกอ.	๑.๒.๒ ส่งเสริม สนับสนุนหลักสูตรให้น่าองค์ความรู้ หรือพุทธนวัตกรรมไปใช้เพื่อพัฒนาจิตใจและสังคม	๑.๒.๑ สัดส่วนหน่วยกิตของวิชาที่มุ่งเน้นการศึกษาหลักศาสนา หรือนำหลักศาสนามาบูรณาการ	วิทยาเขตนครราชสีมา
๒๘ โครงการจัดการเรียนการสอนหลักสูตรพุทธศาสตรมหาบัณฑิต	๑.๒.๑ พัฒนา หรือปรับปรุงหลักสูตรให้บูรณาการพระพุทธศาสนากับศาสตร์สมัยใหม่ รวมถึงสนับสนุนให้พัฒนาหลักสูตรนานาชาติ และหลักสูตรออนไลน์ให้เพิ่มมากขึ้น ๑.๒.๒ ส่งเสริม สนับสนุนหลักสูตรให้น่าองค์ความรู้ หรือพุทธนวัตกรรมไปใช้เพื่อพัฒนาจิตใจและสังคม	๑.๒.๑ สัดส่วนหน่วยกิตของวิชาที่มุ่งเน้นการศึกษาหลักศาสนา หรือนำหลักศาสนามาบูรณาการ ๑.๒.๒ จำนวนของหลักสูตรที่ได้รับการพัฒนาเป็นหลักสูตรออนไลน์ ๑.๒.๓ จำนวนหลักสูตรที่มีการนำองค์ความรู้หรือพุทธนวัตกรรมไปใช้เพื่อพัฒนาจิตใจและสังคม ๑.๒.๔ ร้อยละของหลักสูตรนานาชาติที่มีการนำองค์ความรู้หรือพุทธนวัตกรรมไปใช้เพื่อพัฒนาจิตใจ	วิทยาลัยสงฆ์นครน่านเฉลิมพระเกียรติฯ

ยุทธศาสตร์ที่ ๑

จัดการศึกษา พัฒนาบัณฑิตให้มีสติปัญญาและคุณธรรม

เป้าประสงค์ที่ ๒

หลักสูตรมีการบูรณาการหลักพระพุทธศาสนากับศาสตร์สมัยใหม่

โครงการ/กิจกรรม	กลยุทธ์มหาวิทยาลัย	ตัวชี้วัด	*หมายเหตุ (ส่วนงาน)
<p>๒๙ โครงการจัดการจัดการเรียนการสอนหลักสูตรพุทธศาสตรดุษฎีบัณฑิต</p>	<p>๑.๒.๑ พัฒนา หรือปรับปรุงหลักสูตรให้บูรณาการพระพุทธศาสนากับศาสตร์สมัยใหม่ รวมถึงสนับสนุนให้พัฒนาหลักสูตรนานาชาติ และหลักสูตรออนไลน์ให้เพิ่มมากขึ้น</p> <p>๑.๒.๒ ส่งเสริม สนับสนุนหลักสูตรให้นำองค์ความรู้ หรือพุทธนวัตกรรมไปใช้เพื่อพัฒนาจิตใจและสังคม</p>	<p>๑.๒.๑ สัดส่วนหน่วยกิตของวิชาที่มุ่งเน้นการศึกษาหลักศาสนา หรือนำหลักศาสนามาบูรณาการ</p> <p>๑.๒.๒ จำนวนของหลักสูตรที่ได้รับการพัฒนาเป็นหลักสูตรออนไลน์</p> <p>๑.๒.๓ จำนวนหลักสูตรที่มีการนำองค์ความรู้หรือพุทธนวัตกรรมไปใช้เพื่อพัฒนาจิตใจและสังคม</p> <p>๑.๒.๔ ร้อยละของหลักสูตรนานาชาติที่มีการนำองค์ความรู้หรือพุทธนวัตกรรมไปใช้เพื่อพัฒนาจิตใจ</p>	<p>วิทยาลัยสงฆ์นครน่านเฉลิมพระเกียรติฯ</p>
<p>๓๐ โครงการจัดทำแผนพัฒนาและปรับปรุงหลักสูตรให้ได้มาตรฐาน (AUN-QA)</p>	<p>๑.๒.๑ พัฒนา หรือปรับปรุงหลักสูตรให้บูรณาการพระพุทธศาสนากับศาสตร์สมัยใหม่ รวมถึงสนับสนุนให้พัฒนาหลักสูตรนานาชาติ และหลักสูตรออนไลน์ให้เพิ่มมากขึ้น</p>	<p>๑.๒.๑ สัดส่วนหน่วยกิตของวิชาที่มุ่งเน้นการศึกษาหลักศาสนา หรือนำหลักศาสนามาบูรณาการ</p>	<p>วิทยาเขตนครราชสีมา</p>

ยุทธศาสตร์ที่ ๑

จัดการศึกษา พัฒนาบัณฑิตให้มีสติปัญญาและคุณธรรม

เป้าประสงค์ที่ ๒

หลักสูตรมีการบูรณาการหลักพระพุทธศาสนากับศาสตร์สมัยใหม่

โครงการ/กิจกรรม	กลยุทธ์มหาวิทยาลัย	ตัวชี้วัด	*หมายเหตุ (ส่วนงาน)
<p>๓๑ โครงการส่งเสริมและพัฒนาศักยภาพนิสิต หลักสูตรระดับปริญญาโท</p>	<p>๑.๒.๑ พัฒนา หรือปรับปรุงหลักสูตรให้บูรณาการพระพุทธศาสนากับศาสตร์สมัยใหม่ รวมถึงสนับสนุนให้พัฒนาหลักสูตรนานาชาติ และหลักสูตรออนไลน์ให้เพิ่มมากขึ้น</p> <p>๑.๒.๒ ส่งเสริม สนับสนุนหลักสูตรให้นำองค์ความรู้ หรือพุทธนวัตกรรมไปใช้เพื่อพัฒนาจิตใจและสังคม</p>	<p>๑.๒.๑ สัดส่วนหน่วยกิตของวิชาที่มุ่งเน้นการศึกษาหลักศาสนา หรือนำหลักศาสนาบูรณาการ</p> <p>๑.๒.๒ จำนวนของหลักสูตรที่ได้รับการพัฒนาเป็นหลักสูตรออนไลน์</p> <p>๑.๒.๓ จำนวนหลักสูตรที่มีการนำองค์ความรู้หรือพุทธนวัตกรรมไปใช้เพื่อพัฒนาจิตใจและสังคม</p> <p>๑.๒.๔ ร้อยละของหลักสูตรนานาชาติที่มีการนำองค์ความรู้หรือพุทธนวัตกรรมไปใช้เพื่อพัฒนาจิตใจ</p>	<p>คณะสังคมศาสตร์ หลักสูตรพุทธศาสตร์มหาบัณฑิต สาขาวิชาการจัดการเชิงพุทธ</p>

ยุทธศาสตร์ที่ ๑

จัดการศึกษา พัฒนาบัณฑิตให้มีสติปัญญาและคุณธรรม

เป้าประสงค์ที่ ๒

หลักสูตรมีการบูรณาการหลักพระพุทธศาสนากับศาสตร์สมัยใหม่

โครงการ/กิจกรรม	กลยุทธ์มหาวิทยาลัย	ตัวชี้วัด	*หมายเหตุ (ส่วนงาน)
<p>๓๒ โครงการจัดทำตำราและเอกสารประกอบการเรียนการส อน</p>	<p>๑.๒.๑ พัฒนา หรือปรับปรุงหลักสูตรให้ บูรณาการพระพุทธศาสนากับศาสตร์สมัย ใหม่ รวมถึงสนับสนุนให้พัฒนาหลักสูตร นานาชาติ และหลักสูตรออนไลน์ให้เพิ่มมาก ขึ้น</p> <p>๑.๒.๒ ส่งเสริม สนับสนุนหลักสูตรให้นำ องค์ความรู้ หรือพุทธนวัตกรรมไปใช้เพื่อ พัฒนาจิตใจและสังคม</p>	<p>๑.๒.๑ สัดส่วนหน่วยกิตของวิชาที่มุ่ง เน้นการศึกษาหลักศาสนา หรือนำหลัก ศาสนามาบูรณาการ</p> <p>๑.๒.๒ จำนวนของหลักสูตรที่ได้รับการ พัฒนาเป็นหลักสูตรออนไลน์</p> <p>๑.๒.๓ จำนวนหลักสูตรที่มีการนำองค์ ความรู้หรือพุทธนวัตกรรมไปใช้เพื่อ พัฒนาจิตใจและสังคม</p> <p>๑.๒.๔ ร้อยละของหลักสูตรนานาชาติที่ มีการนำองค์ความรู้หรือพุทธนวัตกรรม ไปใช้เพื่อพัฒนาจิตใจ</p>	<p>สถาบันภาษา</p>

ยุทธศาสตร์ที่ ๑

จัดการศึกษา พัฒนาบัณฑิตให้มีสติปัญญาและคุณธรรม

เป้าประสงค์ที่ ๒

หลักสูตรมีการบูรณาการหลักพระพุทธศาสนากับศาสตร์สมัยใหม่

โครงการ/กิจกรรม	กลยุทธ์มหาวิทยาลัย	ตัวชี้วัด	*หมายเหตุ (ส่วนงาน)
<p>๓๓ โครงการปฐมนิเทศการศึกษา หลักสูตรพุทธศาสตรมหาบัณฑิต สาขาวิชาการจัดการเชิงพุทธ</p>	<p>๑.๒.๑ พัฒนา หรือปรับปรุงหลักสูตรให้บูรณาการพระพุทธศาสนากับศาสตร์สมัยใหม่ รวมถึงสนับสนุนให้พัฒนาหลักสูตรนานาชาติ และหลักสูตรออนไลน์ให้เพิ่มมากขึ้น</p> <p>๑.๒.๒ ส่งเสริม สนับสนุนหลักสูตรให้นำองค์ความรู้ หรือพุทธนวัตกรรมไปใช้เพื่อพัฒนาจิตใจและสังคม</p>	<p>๑.๒.๑ สัดส่วนหน่วยกิตของวิชาที่มุ่งเน้นการศึกษาหลักศาสนา หรือนำหลักศาสนามาบูรณาการ</p> <p>๑.๒.๒ จำนวนของหลักสูตรที่ได้รับการพัฒนาเป็นหลักสูตรออนไลน์</p> <p>๑.๒.๓ จำนวนหลักสูตรที่มีการนำองค์ความรู้หรือพุทธนวัตกรรมไปใช้เพื่อพัฒนาจิตใจและสังคม</p> <p>๑.๒.๔ ร้อยละของหลักสูตรนานาชาติที่มีการนำองค์ความรู้หรือพุทธนวัตกรรมไปใช้เพื่อพัฒนาจิตใจ</p>	<p>คณะสังคมศาสตร์ หลักสูตรพุทธศาสตรมหาบัณฑิต สาขาวิชาการจัดการเชิงพุทธ</p>

ยุทธศาสตร์ที่ ๑

จัดการศึกษา พัฒนาศักยภาพให้มีสติปัญญาและคุณธรรม

เป้าประสงค์ที่ ๒

หลักสูตรมีการบูรณาการหลักพระพุทธศาสนากับศาสตร์สมัยใหม่

โครงการ/กิจกรรม	กลยุทธ์มหาวิทยาลัย	ตัวชี้วัด	*หมายเหตุ (ส่วนงาน)
๓๔ โครงการพัฒนาศักยภาพด้านภาษาสำหรับนิสิต	๑.๒.๑ พัฒนา หรือปรับปรุงหลักสูตรให้บูรณาการพระพุทธศาสนากับศาสตร์สมัยใหม่ รวมถึงสนับสนุนให้พัฒนาหลักสูตรนานาชาติ และหลักสูตรออนไลน์ให้เพิ่มมากขึ้น ๑.๒.๒ ส่งเสริม สนับสนุนหลักสูตรให้นำองค์ความรู้ หรือพุทธนวัตกรรมไปใช้เพื่อพัฒนาจิตใจและสังคม	๑.๒.๑ สัดส่วนหน่วยกิตของวิชาที่มุ่งเน้นการศึกษาหลักศาสนา หรือนำหลักศาสนามาบูรณาการ ๑.๒.๒ จำนวนของหลักสูตรที่ได้รับการพัฒนาเป็นหลักสูตรออนไลน์ ๑.๒.๓ จำนวนหลักสูตรที่มีการนำองค์ความรู้หรือพุทธนวัตกรรมไปใช้เพื่อพัฒนาจิตใจและสังคม ๑.๒.๔ ร้อยละของหลักสูตรนานาชาติที่มีการนำองค์ความรู้หรือพุทธนวัตกรรมไปใช้เพื่อพัฒนาจิตใจ	สถาบันภาษา

ยุทธศาสตร์ที่ ๑

จัดการศึกษา พัฒนาบัณฑิตให้มีสติปัญญาและคุณธรรม

เป้าประสงค์ที่ ๒

หลักสูตรมีการบูรณาการหลักพระพุทธศาสนากับศาสตร์สมัยใหม่

โครงการ/กิจกรรม	กลยุทธ์มหาวิทยาลัย	ตัวชี้วัด	*หมายเหตุ (ส่วนงาน)
๓๕ โครงการจัดทำข้อสอบ mcu-get	๑.๒.๑ พัฒนา หรือปรับปรุงหลักสูตรให้บูรณาการพระพุทธศาสนากับศาสตร์สมัยใหม่ รวมถึงสนับสนุนให้พัฒนาหลักสูตรนานาชาติ และหลักสูตรออนไลน์ให้เพิ่มมากขึ้น ๑.๒.๒ ส่งเสริม สนับสนุนหลักสูตรให้นำองค์ความรู้ หรือพุทธนวัตกรรมไปใช้เพื่อพัฒนาจิตใจและสังคม	๑.๒.๑ สัดส่วนหน่วยกิตของวิชาที่มุ่งเน้นการศึกษาหลักศาสนา หรือนำหลักศาสนามาบูรณาการ ๑.๒.๒ จำนวนของหลักสูตรที่ได้รับการพัฒนาเป็นหลักสูตรออนไลน์ ๑.๒.๓ จำนวนหลักสูตรที่มีการนำองค์ความรู้หรือพุทธนวัตกรรมไปใช้เพื่อพัฒนาจิตใจและสังคม ๑.๒.๔ ร้อยละของหลักสูตรนานาชาติที่มีการนำองค์ความรู้หรือพุทธนวัตกรรมไปใช้เพื่อพัฒนาจิตใจ	สถาบันภาษา
๓๖ โครงการพัฒนาขับเคลื่อนหลักสูตรตามยุทธศาสตร์	๑.๒.๒ ส่งเสริม สนับสนุนหลักสูตรให้นำองค์ความรู้ หรือพุทธนวัตกรรมไปใช้เพื่อพัฒนาจิตใจและสังคม	๑.๒.๒ จำนวนของหลักสูตรที่ได้รับการพัฒนาเป็นหลักสูตรออนไลน์	วิทยาเขตขอนแก่น

ยุทธศาสตร์ที่ ๑

จัดการศึกษา พัฒนาบัณฑิตให้มีสติปัญญาและคุณธรรม

เป้าประสงค์ที่ ๒

หลักสูตรมีการบูรณาการหลักพระพุทธศาสนากับศาสตร์สมัยใหม่

โครงการ/กิจกรรม	กลยุทธ์มหาวิทยาลัย	ตัวชี้วัด	*หมายเหตุ (ส่วนงาน)
๓๗ โครงการพัฒนาหลักสูตรออนไลน์	๑.๒.๑ พัฒนา หรือปรับปรุงหลักสูตรให้บูรณาการพระพุทธศาสนากับศาสตร์สมัยใหม่ รวมถึงสนับสนุนให้พัฒนาหลักสูตรนานาชาติ และหลักสูตรออนไลน์ให้เพิ่มมากขึ้น	๑.๒.๒ จำนวนของหลักสูตรที่ได้รับการพัฒนาเป็นหลักสูตรออนไลน์	วิทยาเขตขอนแก่น
๓๘ โครงการปฐมนิเทศการศึกษาหลักสูตรปรัชญาดุษฎีบัณฑิต สาขาวิชารัฐศาสตร์	๑.๒.๑ พัฒนา หรือปรับปรุงหลักสูตรให้บูรณาการพระพุทธศาสนากับศาสตร์สมัยใหม่ รวมถึงสนับสนุนให้พัฒนาหลักสูตรนานาชาติ และหลักสูตรออนไลน์ให้เพิ่มมากขึ้น ๑.๒.๒ ส่งเสริม สนับสนุนหลักสูตรให้นำองค์ความรู้ หรือพุทธนวัตกรรมไปใช้เพื่อพัฒนาจิตใจและสังคม	๑.๒.๑ สัดส่วนหน่วยกิตของวิชาที่มุ่งเน้นการศึกษาหลักศาสนา หรือนำหลักศาสนาบูรณาการ ๑.๒.๒ จำนวนของหลักสูตรที่ได้รับการพัฒนาเป็นหลักสูตรออนไลน์ ๑.๒.๓ จำนวนหลักสูตรที่มีการนำองค์ความรู้หรือพุทธนวัตกรรมไปใช้เพื่อพัฒนาจิตใจและสังคม ๑.๒.๔ ร้อยละของหลักสูตรนานาชาติที่มีการนำองค์ความรู้หรือพุทธนวัตกรรมไปใช้เพื่อพัฒนาจิตใจ	คณะสังคมศาสตร์ หลักสูตรปรัชญาดุษฎีบัณฑิต สาขาวิชารัฐศาสตร์

ยุทธศาสตร์ที่ ๑

จัดการศึกษา พัฒนาบัณฑิตให้มีสติปัญญาและคุณธรรม

เป้าประสงค์ที่ ๒

หลักสูตรมีการบูรณาการหลักพระพุทธศาสนากับศาสตร์สมัยใหม่

โครงการ/กิจกรรม	กลยุทธ์มหาวิทยาลัย	ตัวชี้วัด	*หมายเหตุ (ส่วนงาน)
๓๙ โครงการพัฒนาศูนย์ใกล้เคียง	๑.๒.๒ ส่งเสริม สนับสนุนหลักสูตรให้น้องค์ความรู้ หรือพุทธนวัตกรรมไปใช้เพื่อพัฒนาจิตใจและสังคม	๑.๒.๓ จำนวนหลักสูตรที่มีการนำองค์ความรู้หรือพุทธนวัตกรรมไปใช้เพื่อพัฒนาจิตใจและสังคม	วิทยาเขตขอนแก่น
๔๐ โครงการพัฒนาและปรับปรุงหลักสูตรให้บูรณาการพระพุทธศาสนากับศาสตร์สมัยใหม่	๑.๒.๑ พัฒนา หรือปรับปรุงหลักสูตรให้บูรณาการพระพุทธศาสนากับศาสตร์สมัยใหม่ รวมถึงสนับสนุนให้พัฒนาหลักสูตรนานาชาติ และหลักสูตรออนไลน์ให้เพิ่มมากขึ้น	๑.๒.๑ สัดส่วนหน่วยกิตของวิชาที่มุ่งเน้นการศึกษาหลักศาสนา หรือนำหลักศาสนาบูรณาการ	วิทยาเขตนครราชสีมา

ยุทธศาสตร์ที่ ๑

จัดการศึกษา พัฒนาบัณฑิตให้มีสติปัญญาและคุณธรรม

เป้าประสงค์ที่ ๒

หลักสูตรมีการบูรณาการหลักพระพุทธศาสนากับศาสตร์สมัยใหม่

โครงการ/กิจกรรม	กลยุทธ์มหาวิทยาลัย	ตัวชี้วัด	*หมายเหตุ (ส่วนงาน)
<p>๔๑ โครงการเปิดการศึกษาและเตรียมความพร้อมบัณฑิตศึกษาระดับปริญญาเอก</p>	<p>๑.๒.๑ พัฒนา หรือปรับปรุงหลักสูตรให้บูรณาการพระพุทธศาสนากับศาสตร์สมัยใหม่ รวมถึงสนับสนุนให้พัฒนาหลักสูตรนานาชาติ และหลักสูตรออนไลน์ให้เพิ่มมากขึ้น</p> <p>๑.๒.๒ ส่งเสริม สนับสนุนหลักสูตรให้นำองค์ความรู้ หรือพุทธนวัตกรรมไปใช้เพื่อพัฒนาจิตใจและสังคม</p>	<p>๑.๒.๑ สัดส่วนหน่วยกิตของวิชาที่มุ่งเน้นการศึกษาหลักศาสนา หรือนำหลักศาสนามาบูรณาการ</p> <p>๑.๒.๒ จำนวนของหลักสูตรที่ได้รับการพัฒนาเป็นหลักสูตรออนไลน์</p> <p>๑.๒.๓ จำนวนหลักสูตรที่มีการนำองค์ความรู้หรือพุทธนวัตกรรมไปใช้เพื่อพัฒนาจิตใจและสังคม</p> <p>๑.๒.๔ ร้อยละของหลักสูตรนานาชาติที่มีการนำองค์ความรู้หรือพุทธนวัตกรรมไปใช้เพื่อพัฒนาจิตใจ</p>	<p>คณะสังคมศาสตร์ หลักสูตรพุทธศาสตร์ดุสิตบัณฑิต สาขาวิชาการจัดการเชิงพุทธ</p>

ยุทธศาสตร์ที่ ๑

จัดการศึกษา พัฒนาบัณฑิตให้มีสติปัญญาและคุณธรรม

เป้าประสงค์ที่ ๒

หลักสูตรมีการบูรณาการหลักพระพุทธศาสนากับศาสตร์สมัยใหม่

โครงการ/กิจกรรม	กลยุทธ์มหาวิทยาลัย	ตัวชี้วัด	*หมายเหตุ (ส่วนงาน)
๔๒ โครงการสัมมนาทางวิชาการ ป.เอก สาขาวิชาการจัดการเชิงพุทธ	๑.๒.๑ พัฒนา หรือปรับปรุงหลักสูตรให้บูรณาการพระพุทธศาสนากับศาสตร์สมัยใหม่ รวมถึงสนับสนุนให้พัฒนาหลักสูตรนานาชาติ และหลักสูตรออนไลน์ให้เพิ่มมากขึ้น ๑.๒.๒ ส่งเสริม สนับสนุนหลักสูตรให้นำองค์ความรู้ หรือพุทธนวัตกรรมไปใช้เพื่อพัฒนาจิตใจและสังคม	๑.๒.๑ สัดส่วนหน่วยกิตของวิชาที่มุ่งเน้นการศึกษาหลักศาสนา หรือนำหลักศาสนามาบูรณาการ ๑.๒.๒ จำนวนของหลักสูตรที่ได้รับการพัฒนาเป็นหลักสูตรออนไลน์ ๑.๒.๓ จำนวนหลักสูตรที่มีการนำองค์ความรู้หรือพุทธนวัตกรรมไปใช้เพื่อพัฒนาจิตใจและสังคม ๑.๒.๔ ร้อยละของหลักสูตรนานาชาติที่มีการนำองค์ความรู้หรือพุทธนวัตกรรมไปใช้เพื่อพัฒนาจิตใจ	คณะสังคมศาสตร์ หลักสูตรพุทธศาสตร์ดุขฎิบัณฑิต สาขาวิชาการจัดการเชิงพุทธ

ยุทธศาสตร์ที่ ๑

จัดการศึกษา พัฒนาบัณฑิตให้มีสติปัญญาและคุณธรรม

เป้าประสงค์ที่ ๒

หลักสูตรมีการบูรณาการหลักพระพุทธศาสนากับศาสตร์สมัยใหม่

โครงการ/กิจกรรม	กลยุทธ์มหาวิทยาลัย	ตัวชี้วัด	*หมายเหตุ (ส่วนงาน)
๔๓ ประเมินและปรับปรุงหลักสูตร	๑.๒.๒ ส่งเสริม สนับสนุนหลักสูตรให้นำองค์ความรู้ หรือพุทธนวัตกรรมไปใช้เพื่อพัฒนาจิตใจและสังคม	๑.๒.๑ สัดส่วนหน่วยกิตของวิชาที่มุ่งเน้นการศึกษาหลักศาสนา หรือนำหลักศาสนามาบูรณาการ ๑.๒.๓ จำนวนหลักสูตรที่มีการนำองค์ความรู้หรือพุทธนวัตกรรมไปใช้เพื่อพัฒนาจิตใจและสังคม	วิทยาเขตแพร่
๔๔ เปิดสอนหลักสูตร	๑.๒.๑ พัฒนา หรือปรับปรุงหลักสูตรให้บูรณาการพระพุทธศาสนากับศาสตร์สมัยใหม่ รวมถึงสนับสนุนให้พัฒนาหลักสูตรนานาชาติ และหลักสูตรออนไลน์ให้เพิ่มมากขึ้น ๑.๒.๒ ส่งเสริม สนับสนุนหลักสูตรให้นำองค์ความรู้ หรือพุทธนวัตกรรมไปใช้เพื่อพัฒนาจิตใจและสังคม	๑.๒.๑ สัดส่วนหน่วยกิตของวิชาที่มุ่งเน้นการศึกษาหลักศาสนา หรือนำหลักศาสนามาบูรณาการ ๑.๒.๓ จำนวนหลักสูตรที่มีการนำองค์ความรู้หรือพุทธนวัตกรรมไปใช้เพื่อพัฒนาจิตใจและสังคม	วิทยาเขตแพร่

ยุทธศาสตร์ที่ ๑

จัดการศึกษา พัฒนาบัณฑิตให้มีสติปัญญาและคุณธรรม

เป้าประสงค์ที่ ๒

หลักสูตรมีการบูรณาการหลักพระพุทธศาสนากับศาสตร์สมัยใหม่

โครงการ/กิจกรรม	กลยุทธ์มหาวิทยาลัย	ตัวชี้วัด	*หมายเหตุ (ส่วนงาน)
๔๕ โครงการนิสิตจิตอาสาพัฒนาสังคม (CSR) ป.โท สาขาวิชารัฐประศาสนศาสตร์	๑.๒.๑ พัฒนา หรือปรับปรุงหลักสูตรให้บูรณาการพระพุทธศาสนากับศาสตร์สมัยใหม่ รวมถึงสนับสนุนให้พัฒนาหลักสูตรนานาชาติ และหลักสูตรออนไลน์ให้เพิ่มมากขึ้น ๑.๒.๒ ส่งเสริม สนับสนุนหลักสูตรให้นำองค์ความรู้ หรือพุทธนวัตกรรมไปใช้เพื่อพัฒนาจิตใจและสังคม	๑.๒.๑ สัดส่วนหน่วยกิตของวิชาที่มุ่งเน้นการศึกษาหลักศาสนา หรือนำหลักศาสนามาบูรณาการ ๑.๒.๒ จำนวนของหลักสูตรที่ได้รับการพัฒนาเป็นหลักสูตรออนไลน์ ๑.๒.๓ จำนวนหลักสูตรที่มีการนำองค์ความรู้หรือพุทธนวัตกรรมไปใช้เพื่อพัฒนาจิตใจและสังคม ๑.๒.๔ ร้อยละของหลักสูตรนานาชาติที่มีการนำองค์ความรู้หรือพุทธนวัตกรรมไปใช้เพื่อพัฒนาจิตใจ	คณะสังคมศาสตร์ หลักสูตรรัฐประศาสนศาสตร์มหาบัณฑิต สาขาวิชารัฐประศาสนศาสตร์
๔๖ โครงการประชาสัมพันธ์และแนะแนวการศึกษา	๑.๒.๒ ส่งเสริม สนับสนุนหลักสูตรให้นำองค์ความรู้ หรือพุทธนวัตกรรมไปใช้เพื่อพัฒนาจิตใจและสังคม	๑.๒.๓ จำนวนหลักสูตรที่มีการนำองค์ความรู้หรือพุทธนวัตกรรมไปใช้เพื่อพัฒนาจิตใจและสังคม	วิทยาลัยสงฆ์ลำพูน

ยุทธศาสตร์ที่ ๑

จัดการศึกษา พัฒนาบัณฑิตให้มีสติปัญญาและคุณธรรม

เป้าประสงค์ที่ ๒

หลักสูตรมีการบูรณาการหลักพระพุทธศาสนากับศาสตร์สมัยใหม่

โครงการ/กิจกรรม	กลยุทธ์มหาวิทยาลัย	ตัวชี้วัด	*หมายเหตุ (ส่วนงาน)
๔๗ โครงการปฐมนิเทศการศึกษา หลักสูตรรัฐประศาสนศาสตรมหาบัณฑิต	๑.๒.๑ พัฒนา หรือปรับปรุงหลักสูตรให้บูรณาการพระพุทธศาสนากับศาสตร์สมัยใหม่ รวมถึงสนับสนุนให้พัฒนาหลักสูตรนานาชาติ และหลักสูตรออนไลน์ให้เพิ่มมากขึ้น ๑.๒.๒ ส่งเสริม สนับสนุนหลักสูตรให้นำองค์ความรู้ หรือพุทธนวัตกรรมไปใช้เพื่อพัฒนาจิตใจและสังคม	๑.๒.๑ สัดส่วนหน่วยกิตของวิชาที่มุ่งเน้นการศึกษาหลักศาสนา หรือนำหลักศาสนามาบูรณาการ ๑.๒.๒ จำนวนของหลักสูตรที่ได้รับการพัฒนาเป็นหลักสูตรออนไลน์ ๑.๒.๓ จำนวนหลักสูตรที่มีการนำองค์ความรู้หรือพุทธนวัตกรรมไปใช้เพื่อพัฒนาจิตใจและสังคม ๑.๒.๔ ร้อยละของหลักสูตรนานาชาติที่มีการนำองค์ความรู้หรือพุทธนวัตกรรมไปใช้เพื่อพัฒนาจิตใจ	คณะสังคมศาสตร์ หลักสูตรรัฐประศาสนศาสตรมหาบัณฑิต สาขาวิชารัฐประศาสนศาสตร์

ยุทธศาสตร์ที่ ๑

จัดการศึกษา พัฒนาบัณฑิตให้มีสติปัญญาและคุณธรรม

เป้าประสงค์ที่ ๒

หลักสูตรมีการบูรณาการหลักพระพุทธศาสนากับศาสตร์สมัยใหม่

โครงการ/กิจกรรม	กลยุทธ์มหาวิทยาลัย	ตัวชี้วัด	*หมายเหตุ (ส่วนงาน)
๔๘ โครงการส่งเสริมและพัฒนาศักยภาพนิสิต หลักสูตรระดับปริญญาโท	๑.๒.๑ พัฒนา หรือปรับปรุงหลักสูตรให้บูรณาการพระพุทธศาสนากับศาสตร์สมัยใหม่ รวมถึงสนับสนุนให้พัฒนาหลักสูตรนานาชาติ และหลักสูตรออนไลน์ให้เพิ่มมากขึ้น ๑.๒.๒ ส่งเสริม สนับสนุนหลักสูตรให้นำองค์ความรู้ หรือพุทธนวัตกรรมไปใช้เพื่อพัฒนาจิตใจและสังคม	๑.๒.๑ สัดส่วนหน่วยกิตของวิชาที่มุ่งเน้นการศึกษาหลักศาสนา หรือนำหลักศาสนามาบูรณาการ ๑.๒.๒ จำนวนของหลักสูตรที่ได้รับการพัฒนาเป็นหลักสูตรออนไลน์ ๑.๒.๓ จำนวนหลักสูตรที่มีการนำองค์ความรู้หรือพุทธนวัตกรรมไปใช้เพื่อพัฒนาจิตใจและสังคม ๑.๒.๔ ร้อยละของหลักสูตรนานาชาติที่มีการนำองค์ความรู้หรือพุทธนวัตกรรมไปใช้เพื่อพัฒนาจิตใจ	คณะสังคมศาสตร์ หลักสูตรรัฐประศาสนศาสตรมหาบัณฑิต สาขาวิชารัฐประศาสนศาสตร์

ยุทธศาสตร์ที่ ๑

จัดการศึกษา พัฒนาบัณฑิตให้มีสติปัญญาและคุณธรรม

เป้าประสงค์ที่ ๒

หลักสูตรมีการบูรณาการหลักพระพุทธศาสนากับศาสตร์สมัยใหม่

โครงการ/กิจกรรม	กลยุทธ์มหาวิทยาลัย	ตัวชี้วัด	*หมายเหตุ (ส่วนงาน)
๔๙ โครงการอบรมภาษาอังกฤษวิชาการ	๑.๒.๑ พัฒนา หรือปรับปรุงหลักสูตรให้บูรณาการพระพุทธศาสนากับศาสตร์สมัยใหม่ รวมถึงสนับสนุนให้พัฒนาหลักสูตรนานาชาติ และหลักสูตรออนไลน์ให้เพิ่มมากขึ้น ๑.๒.๒ ส่งเสริม สนับสนุนหลักสูตรให้นำองค์ความรู้ หรือพุทธนวัตกรรมไปใช้เพื่อพัฒนาจิตใจและสังคม	๑.๒.๑ สัดส่วนหน่วยกิตของวิชาที่มุ่งเน้นการศึกษาหลักศาสนา หรือนำหลักศาสนามาบูรณาการ ๑.๒.๓ จำนวนหลักสูตรที่มีการนำองค์ความรู้หรือพุทธนวัตกรรมไปใช้เพื่อพัฒนาจิตใจและสังคม	วิทยาลัยสงฆ์บุรีรัมย์

ยุทธศาสตร์ที่ ๑

จัดการศึกษา พัฒนาบัณฑิตให้มีสติปัญญาและคุณธรรม

เป้าประสงค์ที่ ๒

หลักสูตรมีการบูรณาการหลักพระพุทธศาสนากับศาสตร์สมัยใหม่

โครงการ/กิจกรรม	กลยุทธ์มหาวิทยาลัย	ตัวชี้วัด	*หมายเหตุ (ส่วนงาน)
๕๐ โครงการสัมมนาทางวิชาการหลักสูตรบัณฑิตศึกษา สาขาวิชา รัฐศาสตร์	๑.๒.๑ พัฒนา หรือปรับปรุงหลักสูตรให้ บูรณาการพระพุทธศาสนากับศาสตร์สมัย ใหม่ รวมถึงสนับสนุนให้พัฒนาหลักสูตร นานาชาติ และหลักสูตรออนไลน์ให้เพิ่มมา กขึ้น ๑.๒.๒ ส่งเสริม สนับสนุนหลักสูตรให้นำ องค์ความรู้ หรือพุทธนวัตกรรมไปใช้เพื่อ พัฒนาจิตใจและสังคม	๑.๒.๑ สัดส่วนหน่วยกิตของวิชาที่มุ่ง เน้นการศึกษาหลักศาสนา หรือนำหลัก ศาสนามาบูรณาการ ๑.๒.๒ จำนวนของหลักสูตรที่ได้รับการ พัฒนาเป็นหลักสูตรออนไลน์ ๑.๒.๓ จำนวนหลักสูตรที่มีการนำองค์ ความรู้หรือพุทธนวัตกรรมไปใช้เพื่อ พัฒนาจิตใจและสังคม ๑.๒.๔ ร้อยละของหลักสูตรนานาชาติที่ มีการนำองค์ความรู้หรือพุทธนวัตกรรม ไปใช้เพื่อพัฒนาจิตใจ	คณะสังคมศาสตร์ หลักสูตรรัฐ ศาสตร์มหาบัณฑิต

ยุทธศาสตร์ที่ ๑

จัดการศึกษา พัฒนาบัณฑิตให้มีสติปัญญาและคุณธรรม

เป้าประสงค์ที่ ๒

หลักสูตรมีการบูรณาการหลักพระพุทธศาสนากับศาสตร์สมัยใหม่

โครงการ/กิจกรรม	กลยุทธ์มหาวิทยาลัย	ตัวชี้วัด	*หมายเหตุ (ส่วนงาน)
<p>๕๑ โครงการจัดกิจกรรมเสริมหลักสูตรศึกษาดูงานนอกสถานที่ในประเทศหลักสูตรระดับปริญญาเอก</p>	<p>๑.๒.๑ พัฒนา หรือปรับปรุงหลักสูตรให้บูรณาการพระพุทธศาสนากับศาสตร์สมัยใหม่ รวมถึงสนับสนุนให้พัฒนาหลักสูตรนานาชาติ และหลักสูตรออนไลน์ให้เพิ่มมากขึ้น</p> <p>๑.๒.๒ ส่งเสริม สนับสนุนหลักสูตรให้นำองค์ความรู้ หรือพุทธนวัตกรรมไปใช้เพื่อพัฒนาจิตใจและสังคม</p>	<p>๑.๒.๑ สัดส่วนหน่วยกิตของวิชาที่มุ่งเน้นการศึกษาหลักศาสนา หรือนำหลักศาสนามาบูรณาการ</p> <p>๑.๒.๒ จำนวนของหลักสูตรที่ได้รับการพัฒนาเป็นหลักสูตรออนไลน์</p> <p>๑.๒.๓ จำนวนหลักสูตรที่มีการนำองค์ความรู้หรือพุทธนวัตกรรมไปใช้เพื่อพัฒนาจิตใจและสังคม</p> <p>๑.๒.๔ ร้อยละของหลักสูตรนานาชาติที่มีการนำองค์ความรู้หรือพุทธนวัตกรรมไปใช้เพื่อพัฒนาจิตใจ</p>	<p>คณะสังคมศาสตร์ หลักสูตรปรัชญาดุษฎีบัณฑิต สาขาวิชารัฐประศาสนศาสตร์</p>

ยุทธศาสตร์ที่ ๑

จัดการศึกษา พัฒนาบัณฑิตให้มีสติปัญญาและคุณธรรม

เป้าประสงค์ที่ ๒

หลักสูตรมีการบูรณาการหลักพระพุทธศาสนากับศาสตร์สมัยใหม่

โครงการ/กิจกรรม	กลยุทธ์มหาวิทยาลัย	ตัวชี้วัด	*หมายเหตุ (ส่วนงาน)
<p>๕๒ โครงการสัมมนาทางวิชาการหลักสูตรบัณฑิตศึกษา สาขาวิชา รัฐประศาสนศาสตร์</p>	<p>๑.๒.๑ พัฒนา หรือปรับปรุงหลักสูตรให้ บูรณาการพระพุทธศาสนากับศาสตร์สมัย ใหม่ รวมถึงสนับสนุนให้พัฒนาหลักสูตร นานาชาติ และหลักสูตรออนไลน์ให้เพิ่มมาก ขึ้น</p> <p>๑.๒.๒ ส่งเสริม สนับสนุนหลักสูตรให้นำ องค์ความรู้ หรือพุทธนวัตกรรมไปใช้เพื่อ พัฒนาจิตใจและสังคม</p>	<p>๑.๒.๑ สัดส่วนหน่วยกิตของวิชาที่มุ่ง เน้นการศึกษาหลักศาสนา หรือนำหลัก ศาสนามาบูรณาการ</p> <p>๑.๒.๒ จำนวนของหลักสูตรที่ได้รับการ พัฒนาเป็นหลักสูตรออนไลน์</p> <p>๑.๒.๓ จำนวนหลักสูตรที่มีการนำองค์ ความรู้หรือพุทธนวัตกรรมไปใช้เพื่อ พัฒนาจิตใจและสังคม</p> <p>๑.๒.๔ ร้อยละของหลักสูตรนานาชาติที่ มีการนำองค์ความรู้หรือพุทธนวัตกรรม ไปใช้เพื่อพัฒนาจิตใจ</p>	<p>คณะสังคมศาสตร์ หลักสูตร ปรัชญาดุสิตบัณฑิต สาขาวิชา รัฐ ประศาสนศาสตร์</p>
<p>๕๓ ขอเปิดหลักสูตรประกาศนียบัตร</p>	<p>๑.๒.๑ พัฒนา หรือปรับปรุงหลักสูตรให้ บูรณาการพระพุทธศาสนากับศาสตร์สมัย ใหม่ รวมถึงสนับสนุนให้พัฒนาหลักสูตร นานาชาติ และหลักสูตรออนไลน์ให้เพิ่มมาก ขึ้น</p>	<p>๑.๒.๒ จำนวนของหลักสูตรที่ได้รับการ พัฒนาเป็นหลักสูตรออนไลน์</p>	<p>วิทยาลัยสงฆ์พุทธชินราช</p>

ยุทธศาสตร์ที่ ๑

จัดการศึกษา พัฒนาบัณฑิตให้มีสติปัญญาและคุณธรรม

เป้าประสงค์ที่ ๒

หลักสูตรมีการบูรณาการหลักพระพุทธศาสนากับศาสตร์สมัยใหม่

โครงการ/กิจกรรม	กลยุทธ์มหาวิทยาลัย	ตัวชี้วัด	*หมายเหตุ (ส่วนงาน)
<p>๕๔ โครงการปรับปรุงและพัฒนาหลักสูตรบูรณาการพุทธศาสน์เพื่อการดำรงชีวิตในศตวรรษที่ 21</p>	<p>๑.๒.๑ พัฒนา หรือปรับปรุงหลักสูตรให้บูรณาการพระพุทธศาสนากับศาสตร์สมัยใหม่ รวมถึงสนับสนุนให้พัฒนาหลักสูตรนานาชาติ และหลักสูตรออนไลน์ให้เพิ่มมากขึ้น</p>	<p>๑.๒.๑ สัดส่วนหน่วยกิตของวิชาที่มุ่งเน้นการศึกษาหลักศาสนา หรือนำหลักศาสนามาบูรณาการ</p>	<p>วิทยาเขตนครศรีธรรมราช</p>
<p>๕๕ โครงการพัฒนาและปรับปรุงหลักสูตรรัฐประศาสนศาสตรมหาบัณฑิต</p>		<p>๑.๒.๑ สัดส่วนหน่วยกิตของวิชาที่มุ่งเน้นการศึกษาหลักศาสนา หรือนำหลักศาสนามาบูรณาการ</p> <p>๑.๒.๓ จำนวนหลักสูตรที่มีการนำองค์ความรู้หรือพุทธนวัตกรรมไปใช้เพื่อพัฒนาจิตใจและสังคม</p>	<p>วิทยาลัยสงฆ์ลำพูน</p>

ยุทธศาสตร์ที่ ๑

จัดการศึกษา พัฒนาบัณฑิตให้มีสติปัญญาและคุณธรรม

เป้าประสงค์ที่ ๒

หลักสูตรมีการบูรณาการหลักพระพุทธศาสนากับศาสตร์สมัยใหม่

โครงการ/กิจกรรม	กลยุทธ์มหาวิทยาลัย	ตัวชี้วัด	*หมายเหตุ (ส่วนงาน)
๕๖ โครงการกิจกรรมเสริมหลักสูตร	๑.๒.๒ ส่งเสริม สนับสนุนหลักสูตรให้น้องค์ความรู้ หรือพุทธนวัตกรรมไปใช้เพื่อพัฒนาจิตใจและสังคม	๑.๒.๑ สัดส่วนหน่วยกิตของวิชาที่มุ่งเน้นการศึกษาหลักศาสนา หรือนำหลักศาสนาบูรณาการ ๑.๒.๓ จำนวนหลักสูตรที่มีการนำองค์ความรู้หรือพุทธนวัตกรรมไปใช้เพื่อพัฒนาจิตใจและสังคม ๑.๒.๔ ร้อยละของหลักสูตรนานาชาติที่มีการนำองค์ความรู้หรือพุทธนวัตกรรมไปใช้เพื่อพัฒนาจิตใจ	วิทยาลัยสงฆ์ชัยภูมิ

ยุทธศาสตร์ที่ ๑

จัดการศึกษา พัฒนาบัณฑิตให้มีสติปัญญาและคุณธรรม

เป้าประสงค์ที่ ๒

หลักสูตรมีการบูรณาการหลักพระพุทธศาสนากับศาสตร์สมัยใหม่

โครงการ/กิจกรรม	กลยุทธ์มหาวิทยาลัย	ตัวชี้วัด	*หมายเหตุ (ส่วนงาน)
๕๗ โครงการเตรียมความพร้อมก่อนเข้าศึกษาต่อ	๑.๒.๑ พัฒนา หรือปรับปรุงหลักสูตรให้บูรณาการพระพุทธศาสนากับศาสตร์สมัยใหม่ รวมถึงสนับสนุนให้พัฒนาหลักสูตรนานาชาติ และหลักสูตรออนไลน์ให้เพิ่มมากขึ้น ๑.๒.๒ ส่งเสริม สนับสนุนหลักสูตรให้นำองค์ความรู้ หรือพุทธนวัตกรรมไปใช้เพื่อพัฒนาจิตใจและสังคม	๑.๒.๑ สัดส่วนหน่วยกิตของวิชาที่มุ่งเน้นการศึกษาหลักศาสนา หรือนำหลักศาสนามาบูรณาการ ๑.๒.๒ จำนวนของหลักสูตรที่ได้รับการพัฒนาเป็นหลักสูตรออนไลน์ ๑.๒.๓ จำนวนหลักสูตรที่มีการนำองค์ความรู้หรือพุทธนวัตกรรมไปใช้เพื่อพัฒนาจิตใจและสังคม ๑.๒.๔ ร้อยละของหลักสูตรนานาชาติที่มีการนำองค์ความรู้หรือพุทธนวัตกรรมไปใช้เพื่อพัฒนาจิตใจ	วิทยาลัยสงฆ์ชัยภูมิ

ยุทธศาสตร์ที่ ๑

จัดการศึกษา พัฒนาบัณฑิตให้มีสติปัญญาและคุณธรรม

เป้าประสงค์ที่ ๒

หลักสูตรมีการบูรณาการหลักพระพุทธศาสนากับศาสตร์สมัยใหม่

โครงการ/กิจกรรม	กลยุทธ์มหาวิทยาลัย	ตัวชี้วัด	*หมายเหตุ (ส่วนงาน)
๕๘ โครงการยอมรับปริญญาาน ประสาทปริญญา	๑.๒.๑ พัฒนา หรือปรับปรุงหลักสูตรให้บูรณาการพระพุทธศาสนากับศาสตร์สมัยใหม่ รวมถึงสนับสนุนให้พัฒนาหลักสูตรนานาชาติ และหลักสูตรออนไลน์ให้เพิ่มมากขึ้น ๑.๒.๒ ส่งเสริม สนับสนุนหลักสูตรให้นำองค์ความรู้ หรือพุทธนวัตกรรมไปใช้เพื่อพัฒนาจิตใจและสังคม	๑.๒.๑ สัดส่วนหน่วยกิตของวิชาที่มุ่งเน้นการศึกษาหลักศาสนา หรือนำหลักศาสนามาบูรณาการ ๑.๒.๒ จำนวนของหลักสูตรที่ได้รับการพัฒนาเป็นหลักสูตรออนไลน์ ๑.๒.๓ จำนวนหลักสูตรที่มีการนำองค์ความรู้หรือพุทธนวัตกรรมไปใช้เพื่อพัฒนาจิตใจและสังคม ๑.๒.๔ ร้อยละของหลักสูตรนานาชาติที่มีการนำองค์ความรู้หรือพุทธนวัตกรรมไปใช้เพื่อพัฒนาจิตใจ	วิทยาลัยสงฆ์ชัยภูมิ

ยุทธศาสตร์ที่ ๑

จัดการศึกษา พัฒนาบัณฑิตให้มีสติปัญญาและคุณธรรม

เป้าประสงค์ที่ ๒

หลักสูตรมีการบูรณาการหลักพระพุทธศาสนากับศาสตร์สมัยใหม่

โครงการ/กิจกรรม	กลยุทธ์มหาวิทยาลัย	ตัวชี้วัด	*หมายเหตุ (ส่วนงาน)
๕๙ โครงการพัฒนาศักยภาพของนิสิต	๑.๒.๑ พัฒนา หรือปรับปรุงหลักสูตรให้บูรณาการพระพุทธศาสนากับศาสตร์สมัยใหม่ รวมถึงสนับสนุนให้พัฒนาหลักสูตรนานาชาติ และหลักสูตรออนไลน์ให้เพิ่มมากขึ้น ๑.๒.๒ ส่งเสริม สนับสนุนหลักสูตรให้นำองค์ความรู้ หรือพุทธนวัตกรรมไปใช้เพื่อพัฒนาจิตใจและสังคม	๑.๒.๑ สัดส่วนหน่วยกิตของวิชาที่มุ่งเน้นการศึกษาหลักศาสนา หรือนำหลักศาสนามาบูรณาการ ๑.๒.๒ จำนวนของหลักสูตรที่ได้รับการพัฒนาเป็นหลักสูตรออนไลน์ ๑.๒.๓ จำนวนหลักสูตรที่มีการนำองค์ความรู้หรือพุทธนวัตกรรมไปใช้เพื่อพัฒนาจิตใจและสังคม ๑.๒.๔ ร้อยละของหลักสูตรนานาชาติที่มีการนำองค์ความรู้หรือพุทธนวัตกรรมไปใช้เพื่อพัฒนาจิตใจ	วิทยาลัยสงฆ์ชัยภูมิ
๖๐)โครงการเปิดหลักสูตรครุศาสตรมหาบัณฑิต		๑.๒.๓ จำนวนหลักสูตรที่มีการนำองค์ความรู้หรือพุทธนวัตกรรมไปใช้เพื่อพัฒนาจิตใจและสังคม	วิทยาลัยสงฆ์นครพนม

ยุทธศาสตร์ที่ ๑

จัดการศึกษา พัฒนาบัณฑิตให้มีสติปัญญาและคุณธรรม

เป้าประสงค์ที่ ๒

หลักสูตรมีการบูรณาการหลักพระพุทธศาสนากับศาสตร์สมัยใหม่

โครงการ/กิจกรรม	กลยุทธ์มหาวิทยาลัย	ตัวชี้วัด	*หมายเหตุ (ส่วนงาน)
๖๑ โครงการปัจฉิมนิเทศนิสิต	๑.๒.๒ ส่งเสริม สนับสนุนหลักสูตรให้น้องค์ความรู้ หรือพุทธนวัตกรรมไปใช้เพื่อพัฒนาจิตใจและสังคม	๑.๒.๑ สัดส่วนหน่วยกิตของวิชาที่มุ่งเน้นการศึกษาหลักศาสนา หรือนำหลักศาสนามาบูรณาการ ๑.๒.๓ จำนวนหลักสูตรที่มีการนำองค์ความรู้หรือพุทธนวัตกรรมไปใช้เพื่อพัฒนาจิตใจและสังคม ๑.๒.๔ ร้อยละของหลักสูตรนานาชาติที่มีการนำองค์ความรู้หรือพุทธนวัตกรรมไปใช้เพื่อพัฒนาจิตใจ	วิทยาลัยสงฆ์ชัยภูมิ
๖๒ โครงการตำราทางวิชาการ	๑.๒.๑ พัฒนา หรือปรับปรุงหลักสูตรให้บูรณาการพระพุทธศาสนากับศาสตร์สมัยใหม่ รวมถึงสนับสนุนให้พัฒนาหลักสูตรนานาชาติ และหลักสูตรออนไลน์ให้เพิ่มมากขึ้น	๑.๒.๑ สัดส่วนหน่วยกิตของวิชาที่มุ่งเน้นการศึกษาหลักศาสนา หรือนำหลักศาสนามาบูรณาการ	คณะสังคมศาสตร์ ภาควิชานิติศาสตร์

ยุทธศาสตร์ที่ ๑

จัดการศึกษา พัฒนาบัณฑิตให้มีสติปัญญาและคุณธรรม

เป้าประสงค์ที่ ๒

หลักสูตรมีการบูรณาการหลักพระพุทธศาสนากับศาสตร์สมัยใหม่

โครงการ/กิจกรรม	กลยุทธ์มหาวิทยาลัย	ตัวชี้วัด	*หมายเหตุ (ส่วนงาน)
๖๓ โครงการจัดทำหลักสูตรฉบับตราอาเขียนศึกษา	๑.๒.๑ พัฒนา หรือปรับปรุงหลักสูตรให้บูรณาการพระพุทธศาสนากับศาสตร์สมัยใหม่ รวมถึงสนับสนุนให้พัฒนาหลักสูตรนานาชาติ และหลักสูตรออนไลน์ให้เพิ่มมากขึ้น	๑.๒.๑ สัดส่วนหน่วยกิตของวิชาที่มุ่งเน้นการศึกษาหลักศาสนา หรือนำหลักศาสนามาบูรณาการ	ศูนย์อาเขียนศึกษา
๖๔ โครงการพัฒนาและปรับปรุงหลักสูตร ประจำปีการงบประมาณ 2568	๑.๒.๑ พัฒนา หรือปรับปรุงหลักสูตรให้บูรณาการพระพุทธศาสนากับศาสตร์สมัยใหม่ รวมถึงสนับสนุนให้พัฒนาหลักสูตรนานาชาติ และหลักสูตรออนไลน์ให้เพิ่มมากขึ้น ๑.๒.๒ ส่งเสริม สนับสนุนหลักสูตรให้นำองค์ความรู้ หรือพุทธนวัตกรรมไปใช้เพื่อพัฒนาจิตใจและสังคม	๑.๒.๑ สัดส่วนหน่วยกิตของวิชาที่มุ่งเน้นการศึกษาหลักศาสนา หรือนำหลักศาสนามาบูรณาการ ๑.๒.๒ จำนวนของหลักสูตรที่ได้รับการพัฒนาเป็นหลักสูตรออนไลน์ ๑.๒.๓ จำนวนหลักสูตรที่มีการนำองค์ความรู้หรือพุทธนวัตกรรมไปใช้เพื่อพัฒนาจิตใจและสังคม	คณะพุทธศาสตร์

ยุทธศาสตร์ที่ ๑

จัดการศึกษา พัฒนาบัณฑิตให้มีสติปัญญาและคุณธรรม

เป้าประสงค์ที่ ๒

หลักสูตรมีการบูรณาการหลักพระพุทธศาสนากับศาสตร์สมัยใหม่

โครงการ/กิจกรรม	กลยุทธ์มหาวิทยาลัย	ตัวชี้วัด	*หมายเหตุ (ส่วนงาน)
๖๕ โครงการกิจกรรมเสริมหลักสูตร	<p>๑.๒.๑ พัฒนา หรือปรับปรุงหลักสูตรให้บูรณาการพระพุทธศาสนากับศาสตร์สมัยใหม่ รวมถึงสนับสนุนให้พัฒนาหลักสูตรนานาชาติ และหลักสูตรออนไลน์ให้เพิ่มมากขึ้น</p> <p>๑.๒.๒ ส่งเสริม สนับสนุนหลักสูตรให้นำองค์ความรู้ หรือพุทธนวัตกรรมไปใช้เพื่อพัฒนาจิตใจและสังคม</p>	<p>๑.๒.๑ สัดส่วนหน่วยกิตของวิชาที่มุ่งเน้นการศึกษาหลักศาสนา หรือนำหลักศาสนามาบูรณาการ</p> <p>๑.๒.๒ จำนวนของหลักสูตรที่ได้รับการพัฒนาเป็นหลักสูตรออนไลน์</p> <p>๑.๒.๓ จำนวนหลักสูตรที่มีการนำองค์ความรู้หรือพุทธนวัตกรรมไปใช้เพื่อพัฒนาจิตใจและสังคม</p> <p>๑.๒.๔ ร้อยละของหลักสูตรนานาชาติที่มีการนำองค์ความรู้หรือพุทธนวัตกรรมไปใช้เพื่อพัฒนาจิตใจ</p>	มหาวิทยาลัยราชภัฏวชิรเวศน์

ยุทธศาสตร์ที่ ๑

จัดการศึกษา พัฒนาบัณฑิตให้มีสติปัญญาและคุณธรรม

เป้าประสงค์ที่ ๒

หลักสูตรมีการบูรณาการหลักพระพุทธศาสนากับศาสตร์สมัยใหม่

โครงการ/กิจกรรม	กลยุทธ์มหาวิทยาลัย	ตัวชี้วัด	*หมายเหตุ (ส่วนงาน)
<p>๖๖ โครงการจัดทำและพัฒนาหลักสูตรเทปฎกบาลีสถาภยสึหะ (Pali English Program) ระดบขัันประกาศนึยบ้ตร</p>	<p>๑.๒.๑ พัฒนา หรอปรับปรุขหลักสูตรให้บูรณาการพระพุททศานากบศาสตรสัมายใหม้ รวมถึงสนบสนุนให้พัฒนาหลักสูตรนานาชาติ และหลักสูตรออนไลนให้เพิ่มมาขััน</p> <p>๑.๒.๒ ส่งเสริม สนบสนุนหลักสูตรให้นำองค้ความรู้ หรอพุททอนวัตกรรรมไปใช้เพื่อพัฒนาจิตใจและสังคัม</p>	<p>๑.๒.๑ สัดส่วนหน่วยกิตของวิชาที่มุ่งเน้นการศึกษาหลักศานา หรอนำหลักศานามาบูรณาการ</p> <p>๑.๒.๒ จำนวนของหลักสูตรที่ได้รับการพัฒนาเป็นหลักสูตรออนไลน</p> <p>๑.๒.๓ จำนวนหลักสูตรที่มีกรนำองค้ความรู้หรือพุททอนวัตกรรรมไปใช้เพื่อพัฒนาจิตใจและสังคัม</p> <p>๑.๒.๔ ร้อยละของหลักสูตรนานาชาติที่มีกรนำองค้ความรู้หรือพุททอนวัตกรรรมไปใช้เพื่อพัฒนาจิตใจ</p>	<p>มหาวิทราลงกรณบาลีเถรวาทวิทาลัย</p>
<p>๖๗ โครงการพัฒนาและปรับปรุขหลักสูตร (มคอ.3-5-7)</p>		<p>๑.๒.๒ จำนวนของหลักสูตรที่ได้รับการพัฒนาเป็นหลักสูตรออนไลน</p>	<p>คณะมนุษยศาสตร์ หลักสูตรศิลปศาสตรรมหาบัณชิต สาขาวิทาภาษาองค้ฤษ (English Program)</p>

ยุทธศาสตร์ที่ ๑

จัดการศึกษา พัฒนาบัณฑิตให้มีสติปัญญาและคุณธรรม

เป้าประสงค์ที่ ๒

หลักสูตรมีการบูรณาการหลักพระพุทธศาสนากับศาสตร์สมัยใหม่

โครงการ/กิจกรรม	กลยุทธ์มหาวิทยาลัย	ตัวชี้วัด	*หมายเหตุ (ส่วนงาน)
๖๘ โครงการพัฒนาคุณภาพบัณฑิตตามกรอบมาตรฐานคุณวุฒิ 5 ด้าน	๑.๒.๑ พัฒนา หรือปรับปรุงหลักสูตรให้บูรณาการพระพุทธศาสนากับศาสตร์สมัยใหม่ รวมถึงสนับสนุนให้พัฒนาหลักสูตรนานาชาติ และหลักสูตรออนไลน์ให้เพิ่มมากขึ้น ๑.๒.๒ ส่งเสริม สนับสนุนหลักสูตรให้นำองค์ความรู้ หรือพุทธนวัตกรรมไปใช้เพื่อพัฒนาจิตใจและสังคม	๑.๒.๑ สัดส่วนหน่วยกิตของวิชาที่มุ่งเน้นการศึกษาหลักศาสนา หรือนำหลักศาสนาบูรณาการ ๑.๒.๒ จำนวนของหลักสูตรที่ได้รับการพัฒนาเป็นหลักสูตรออนไลน์ ๑.๒.๓ จำนวนหลักสูตรที่มีการนำองค์ความรู้หรือพุทธนวัตกรรมไปใช้เพื่อพัฒนาจิตใจและสังคม	คณะมนุษยศาสตร์ หลักสูตรปรัชญาดุษฎีบัณฑิต สาขาวิชาภาษาอังกฤษ (English Program)
๖๙ โครงการพัฒนาและปรับปรุงหลักสูตร (มคอ.3-5-7)		๑.๒.๑ สัดส่วนหน่วยกิตของวิชาที่มุ่งเน้นการศึกษาหลักศาสนา หรือนำหลักศาสนาบูรณาการ ๑.๒.๔ ร้อยละของหลักสูตรนานาชาติที่มีการนำองค์ความรู้หรือพุทธนวัตกรรมไปใช้เพื่อพัฒนาจิตใจ	คณะมนุษยศาสตร์ หลักสูตรปรัชญาดุษฎีบัณฑิต สาขาวิชาภาษาอังกฤษ (English Program)

ยุทธศาสตร์ที่ ๑

จัดการศึกษา พัฒนาบัณฑิตให้มีสติปัญญาและคุณธรรม

เป้าประสงค์ที่ ๒

หลักสูตรมีการบูรณาการหลักพระพุทธศาสนากับศาสตร์สมัยใหม่

โครงการ/กิจกรรม	กลยุทธ์มหาวิทยาลัย	ตัวชี้วัด	*หมายเหตุ (ส่วนงาน)
<p>๗๐ โครงการจัดทำแผนพัฒนาและปรับปรุงหลักสูตรให้ได้มาตรฐาน สกอ.</p>	<p>๑.๒.๑ พัฒนา หรือปรับปรุงหลักสูตรให้บูรณาการพระพุทธศาสนากับศาสตร์สมัยใหม่ รวมถึงสนับสนุนให้พัฒนาหลักสูตรนานาชาติ และหลักสูตรออนไลน์ให้เพิ่มมากขึ้น</p>	<p>๑.๒.๑ สัดส่วนหน่วยกิตของวิชาที่มุ่งเน้นการศึกษาหลักศาสนา หรือนำหลักศาสนามาบูรณาการ</p>	<p>วิทยาเขตนครราชสีมา</p>
<p>๗๑ โครงการปัจฉิมนิเทศบัณฑิตศึกษา</p>	<p>๑.๒.๑ พัฒนา หรือปรับปรุงหลักสูตรให้บูรณาการพระพุทธศาสนากับศาสตร์สมัยใหม่ รวมถึงสนับสนุนให้พัฒนาหลักสูตรนานาชาติ และหลักสูตรออนไลน์ให้เพิ่มมากขึ้น</p> <p>๑.๒.๒ ส่งเสริม สนับสนุนหลักสูตรให้นำองค์ความรู้ หรือพุทธนวัตกรรมไปใช้เพื่อพัฒนาจิตใจและสังคม</p>	<p>๑.๒.๑ สัดส่วนหน่วยกิตของวิชาที่มุ่งเน้นการศึกษาหลักศาสนา หรือนำหลักศาสนามาบูรณาการ</p> <p>๑.๒.๒ จำนวนของหลักสูตรที่ได้รับการพัฒนาเป็นหลักสูตรออนไลน์</p> <p>๑.๒.๔ ร้อยละของหลักสูตรนานาชาติที่มีการนำองค์ความรู้หรือพุทธนวัตกรรมไปใช้เพื่อพัฒนาจิตใจ</p>	<p>คณะสังคมศาสตร์ หลักสูตรพุทธศาสตร์มหาบัณฑิต สาขาวิชาการพัฒนาสังคม</p>

ยุทธศาสตร์ที่ ๑

จัดการศึกษา พัฒนาบัณฑิตให้มีสติปัญญาและคุณธรรม

เป้าประสงค์ที่ ๒

หลักสูตรมีการบูรณาการหลักพระพุทธศาสนากับศาสตร์สมัยใหม่

โครงการ/กิจกรรม	กลยุทธ์มหาวิทยาลัย	ตัวชี้วัด	*หมายเหตุ (ส่วนงาน)
<p>๗๒ โครงการประเมินคุณภาพของผู้สำเร็จการศึกษาตามกรอบมาตรฐานอุดมศึกษาแห่งชาติ</p>	<p>๑.๒.๑ พัฒนา หรือปรับปรุงหลักสูตรให้บูรณาการพระพุทธศาสนากับศาสตร์สมัยใหม่ รวมถึงสนับสนุนให้พัฒนาหลักสูตรนานาชาติ และหลักสูตรออนไลน์ให้เพิ่มมากขึ้น</p> <p>๑.๒.๒ ส่งเสริม สนับสนุนหลักสูตรให้นำองค์ความรู้ หรือพุทธนวัตกรรมไปใช้เพื่อพัฒนาจิตใจและสังคม</p>	<p>๑.๒.๑ สัดส่วนหน่วยกิตของวิชาที่มุ่งเน้นการศึกษาหลักศาสนา หรือนำหลักศาสนาบูรณาการ</p> <p>๑.๒.๓ จำนวนหลักสูตรที่มีการนำองค์ความรู้หรือพุทธนวัตกรรมไปใช้เพื่อพัฒนาจิตใจและสังคม</p> <p>๑.๒.๔ ร้อยละของหลักสูตรนานาชาติที่มีการนำองค์ความรู้หรือพุทธนวัตกรรมไปใช้เพื่อพัฒนาจิตใจ</p>	<p>คณะสังคมศาสตร์ หลักสูตรพุทธศาสตร์มหาบัณฑิต สาขาวิชาการพัฒนาสังคม</p>
<p>๗๓ โครงการปัจฉิมนิเทศ</p>		<p>๑.๒.๑ สัดส่วนหน่วยกิตของวิชาที่มุ่งเน้นการศึกษาหลักศาสนา หรือนำหลักศาสนาบูรณาการ</p> <p>๑.๒.๓ จำนวนหลักสูตรที่มีการนำองค์ความรู้หรือพุทธนวัตกรรมไปใช้เพื่อพัฒนาจิตใจและสังคม</p>	<p>คณะสังคมศาสตร์ หลักสูตรพุทธศาสตรดุษฎีบัณฑิต สาขาวิชาการพัฒนาสังคม</p>

ยุทธศาสตร์ที่ ๑

จัดการศึกษา พัฒนาบัณฑิตให้มีสติปัญญาและคุณธรรม

เป้าประสงค์ที่ ๒

หลักสูตรมีการบูรณาการหลักพระพุทธศาสนากับศาสตร์สมัยใหม่

โครงการ/กิจกรรม	กลยุทธ์มหาวิทยาลัย	ตัวชี้วัด	*หมายเหตุ (ส่วนงาน)
<p>๗๔ โครงการประชุมวิชาการที่มีรายงานการประชุม (Proceedings)</p>	<p>๑.๒.๑ พัฒนา หรือปรับปรุงหลักสูตรให้ บูรณาการพระพุทธศาสนากับศาสตร์สมัย ใหม่ รวมถึงสนับสนุนให้พัฒนาหลักสูตร นานาชาติ และหลักสูตรออนไลน์ให้เพิ่มมา กขึ้น</p> <p>๑.๒.๒ ส่งเสริม สนับสนุนหลักสูตรให้นำ องค์กรความรู้ หรือพุทธนวัตกรรมไปใช้เพื่อ พัฒนาจิตใจและสังคม</p>	<p>๑.๒.๑ สัดส่วนหน่วยกิตของวิชาที่มุ่ง เน้นการศึกษาหลักศาสนา หรือนำหลัก ศาสนามาบูรณาการ</p> <p>๑.๒.๔ ร้อยละของหลักสูตรนานาชาติที่ มีการนำองค์ความรู้หรือพุทธนวัตกรรม ไปใช้เพื่อพัฒนาจิตใจ</p>	<p>คณะสังคมศาสตร์ หลักสูตร ประกาศนียบัตรนวัตกรรมชุมชน</p>
<p>๗๕ โครงการสังเคราะห์วิทยานิพนธ์เพื่อตีพิมพ์เผยแพร่</p>		<p>๑.๒.๒ จำนวนของหลักสูตรที่ได้รับการ พัฒนาเป็นหลักสูตรออนไลน์</p> <p>๑.๒.๔ ร้อยละของหลักสูตรนานาชาติที่ มีการนำองค์ความรู้หรือพุทธนวัตกรรม ไปใช้เพื่อพัฒนาจิตใจ</p>	<p>คณะสังคมศาสตร์ หลักสูตร ประกาศนียบัตรนวัตกรรมชุมชน</p>
<p>๗๖ โครงการเตรียมความพร้อมก่อนเข้าศึกษา</p>		<p>๑.๒.๑ สัดส่วนหน่วยกิตของวิชาที่มุ่ง เน้นการศึกษาหลักศาสนา หรือนำหลัก ศาสนามาบูรณาการ</p>	<p>คณะสังคมศาสตร์ หลักสูตร ประกาศนียบัตรอาชีวศึกษา ศึกษาอาเซียน (ป.อศ.)</p>

ยุทธศาสตร์ที่ ๑

จัดการศึกษา พัฒนาบัณฑิตให้มีสติปัญญาและคุณธรรม

เป้าประสงค์ที่ ๒

หลักสูตรมีการบูรณาการหลักพระพุทธศาสนากับศาสตร์สมัยใหม่

โครงการ/กิจกรรม	กลยุทธ์มหาวิทยาลัย	ตัวชี้วัด	*หมายเหตุ (ส่วนงาน)
๗๗ โครงการประชุมระดับชาติทางการพัฒนาสังคม	๑.๒.๑ พัฒนา หรือปรับปรุงหลักสูตรให้บูรณาการพระพุทธศาสนากับศาสตร์สมัยใหม่ รวมถึงสนับสนุนให้พัฒนาหลักสูตรนานาชาติ และหลักสูตรออนไลน์ให้เพิ่มมากขึ้น ๑.๒.๒ ส่งเสริม สนับสนุนหลักสูตรให้นำองค์ความรู้ หรือพุทธนวัตกรรมไปใช้เพื่อพัฒนาจิตใจและสังคม	๑.๒.๒ จำนวนของหลักสูตรที่ได้รับการพัฒนาเป็นหลักสูตรออนไลน์	คณะสังคมศาสตร์ หลักสูตรประกาศนียบัตรอาชีวบริเวณศึกษาอาเซียน (ป.อศ.)
๗๘ โครงการสนับสนุนการผลิตตำรา/หนังสือ/เอกสารประกอบการสอน/ผลงานทางวิชาการในลักษณะอื่น	๑.๒.๑ พัฒนา หรือปรับปรุงหลักสูตรให้บูรณาการพระพุทธศาสนากับศาสตร์สมัยใหม่ รวมถึงสนับสนุนให้พัฒนาหลักสูตรนานาชาติ และหลักสูตรออนไลน์ให้เพิ่มมากขึ้น	๑.๒.๑ สัดส่วนหน่วยกิตของวิชาที่มุ่งเน้นการศึกษาหลักศาสนา หรือนำหลักศาสนาบูรณาการ	วิทยาเขตอุบลราชธานี

ยุทธศาสตร์ที่ ๑

จัดการศึกษา พัฒนาบัณฑิตให้มีสติปัญญาและคุณธรรม

เป้าประสงค์ที่ ๒

หลักสูตรมีการบูรณาการหลักพระพุทธศาสนากับศาสตร์สมัยใหม่

โครงการ/กิจกรรม	กลยุทธ์มหาวิทยาลัย	ตัวชี้วัด	*หมายเหตุ (ส่วนงาน)
๗๙ โครงการพัฒนาระบบประกันคุณภาพการศึกษา	๑.๒.๑ พัฒนา หรือปรับปรุงหลักสูตรให้บูรณาการพระพุทธศาสนากับศาสตร์สมัยใหม่ รวมถึงสนับสนุนให้พัฒนาหลักสูตรนานาชาติ และหลักสูตรออนไลน์ให้เพิ่มมากขึ้น ๑.๒.๒ ส่งเสริม สนับสนุนหลักสูตรให้นำองค์ความรู้ หรือพุทธนวัตกรรมไปใช้เพื่อพัฒนาจิตใจและสังคม	๑.๒.๑ สัดส่วนหน่วยกิตของวิชาที่มุ่งเน้นการศึกษาหลักศาสนา หรือนำหลักศาสนาบูรณาการ ๑.๒.๓ จำนวนหลักสูตรที่มีการนำองค์ความรู้หรือพุทธนวัตกรรมไปใช้เพื่อพัฒนาจิตใจและสังคม	คณะมนุษยศาสตร์ หลักสูตรพุทธศาสตรมหาบัณฑิต สาขาวิชาจิตวิทยาชีวิตและความตาย
๘๐ โครงการสัมมนาจิตวิทยาชีวิตและความตายร่วมสมัย		๑.๒.๑ สัดส่วนหน่วยกิตของวิชาที่มุ่งเน้นการศึกษาหลักศาสนา หรือนำหลักศาสนาบูรณาการ ๑.๒.๔ ร้อยละของหลักสูตรนานาชาติที่มีการนำองค์ความรู้หรือพุทธนวัตกรรมไปใช้เพื่อพัฒนาจิตใจ	คณะมนุษยศาสตร์ หลักสูตรพุทธศาสตรมหาบัณฑิต สาขาวิชาจิตวิทยาชีวิตและความตาย

ยุทธศาสตร์ที่ ๑

จัดการศึกษา พัฒนาบัณฑิตให้มีสติปัญญาและคุณธรรม

เป้าประสงค์ที่ ๒

หลักสูตรมีการบูรณาการหลักพระพุทธศาสนากับศาสตร์สมัยใหม่

โครงการ/กิจกรรม	กลยุทธ์มหาวิทยาลัย	ตัวชี้วัด	*หมายเหตุ (ส่วนงาน)
๘๑ โครงการประชาสัมพันธ์หลักสูตร	๑.๒.๑ พัฒนา หรือปรับปรุงหลักสูตรให้บูรณาการพระพุทธศาสนากับศาสตร์สมัยใหม่ รวมถึงสนับสนุนให้พัฒนาหลักสูตรนานาชาติ และหลักสูตรออนไลน์ให้เพิ่มมากขึ้น ๑.๒.๒ ส่งเสริม สนับสนุนหลักสูตรให้นำองค์ความรู้ หรือพุทธนวัตกรรมไปใช้เพื่อพัฒนาจิตใจและสังคม	๑.๒.๑ สัดส่วนหน่วยกิตของวิชาที่มุ่งเน้นการศึกษาหลักศาสนา หรือนำหลักศาสนาบูรณาการ ๑.๒.๒ จำนวนของหลักสูตรที่ได้รับการพัฒนาเป็นหลักสูตรออนไลน์	คณะมนุษยศาสตร์ หลักสูตรพุทธศาสตรมหาบัณฑิต สาขาวิชาจิตวิทยาชีวิตและความตาย
๘๒ โครงการเตรียมความพร้อมก่อนออกภาคสนามการฝึกทักษะ		๑.๒.๑ สัดส่วนหน่วยกิตของวิชาที่มุ่งเน้นการศึกษาหลักศาสนา หรือนำหลักศาสนาบูรณาการ ๑.๒.๓ จำนวนหลักสูตรที่มีการนำองค์ความรู้หรือพุทธนวัตกรรมไปใช้เพื่อพัฒนาจิตใจและสังคม	คณะมนุษยศาสตร์ หลักสูตรพุทธศาสตรมหาบัณฑิต สาขาวิชาจิตวิทยาชีวิตและความตาย

ยุทธศาสตร์ที่ ๑

จัดการศึกษา พัฒนาบัณฑิตให้มีสติปัญญาและคุณธรรม

เป้าประสงค์ที่ ๒

หลักสูตรมีการบูรณาการหลักพระพุทธศาสนากับศาสตร์สมัยใหม่

โครงการ/กิจกรรม	กลยุทธ์มหาวิทยาลัย	ตัวชี้วัด	*หมายเหตุ (ส่วนงาน)
๘๓ โครงการจัดกิจกรรมเสริมพัฒนาองค์ความรู้นิตินิต	๑.๒.๑ พัฒนา หรือปรับปรุงหลักสูตรให้บูรณาการพระพุทธศาสนากับศาสตร์สมัยใหม่ รวมถึงสนับสนุนให้พัฒนาหลักสูตรนานาชาติ และหลักสูตรออนไลน์ให้เพิ่มมากขึ้น ๑.๒.๒ ส่งเสริม สนับสนุนหลักสูตรให้นำองค์ความรู้ หรือพุทธนวัตกรรมไปใช้เพื่อพัฒนาจิตใจและสังคม	๑.๒.๑ สัดส่วนหน่วยกิตของวิชาที่มุ่งเน้นการศึกษาหลักศาสนา หรือนำหลักศาสนาบูรณาการ ๑.๒.๔ ร้อยละของหลักสูตรนานาชาติที่มีการนำองค์ความรู้หรือพุทธนวัตกรรมไปใช้เพื่อพัฒนาจิตใจ	คณะมนุษยศาสตร์ หลักสูตรพุทธศาสตรมหาบัณฑิต สาขาวิชาจิตวิทยาชีวิตและความตาย
๘๔ โครงการอบรมการใช้คู่มือการทำวิทยานิพนธ์		๑.๒.๑ สัดส่วนหน่วยกิตของวิชาที่มุ่งเน้นการศึกษาหลักศาสนา หรือนำหลักศาสนาบูรณาการ	คณะมนุษยศาสตร์ หลักสูตรพุทธศาสตรมหาบัณฑิต สาขาวิชาจิตวิทยาชีวิตและความตาย

ยุทธศาสตร์ที่ ๑

จัดการศึกษา พัฒนาบัณฑิตให้มีสติปัญญาและคุณธรรม

เป้าประสงค์ที่ ๒

หลักสูตรมีการบูรณาการหลักพระพุทธศาสนากับศาสตร์สมัยใหม่

โครงการ/กิจกรรม	กลยุทธ์มหาวิทยาลัย	ตัวชี้วัด	*หมายเหตุ (ส่วนงาน)
๘๕ โครงการประชาสัมพันธ์หลักสูตร	๑.๒.๑ พัฒนา หรือปรับปรุงหลักสูตรให้บูรณาการพระพุทธศาสนากับศาสตร์สมัยใหม่ รวมถึงสนับสนุนให้พัฒนาหลักสูตรนานาชาติ และหลักสูตรออนไลน์ให้เพิ่มมากขึ้น ๑.๒.๒ ส่งเสริม สนับสนุนหลักสูตรให้นำองค์ความรู้ หรือพุทธนวัตกรรมไปใช้เพื่อพัฒนาจิตใจและสังคม	๑.๒.๑ สัดส่วนหน่วยกิตของวิชาที่มุ่งเน้นการศึกษาหลักศาสนา หรือนำหลักศาสนามาบูรณาการ ๑.๒.๔ ร้อยละของหลักสูตรนานาชาติที่มีการนำองค์ความรู้หรือพุทธนวัตกรรมไปใช้เพื่อพัฒนาจิตใจ	คณะมนุษยศาสตร์ หลักสูตรพุทธศาสตรดุษฎีบัณฑิต สาขาวิชาจิตวิทยาชีวิตและความตาย
๘๖ โครงการพัฒนาระบบประกันคุณภาพการศึกษา		๑.๒.๑ สัดส่วนหน่วยกิตของวิชาที่มุ่งเน้นการศึกษาหลักศาสนา หรือนำหลักศาสนามาบูรณาการ ๑.๒.๔ ร้อยละของหลักสูตรนานาชาติที่มีการนำองค์ความรู้หรือพุทธนวัตกรรมไปใช้เพื่อพัฒนาจิตใจ	คณะมนุษยศาสตร์ หลักสูตรพุทธศาสตรดุษฎีบัณฑิต สาขาวิชาจิตวิทยาชีวิตและความตาย

ยุทธศาสตร์ที่ ๑

จัดการศึกษา พัฒนาบัณฑิตให้มีสติปัญญาและคุณธรรม

เป้าประสงค์ที่ ๒

หลักสูตรมีการบูรณาการหลักพระพุทธศาสนากับศาสตร์สมัยใหม่

โครงการ/กิจกรรม	กลยุทธ์มหาวิทยาลัย	ตัวชี้วัด	*หมายเหตุ (ส่วนงาน)
๘๗ โครงการสัมมนาวิทยานิพนธ์	๑.๒.๑ พัฒนา หรือปรับปรุงหลักสูตรให้บูรณาการพระพุทธศาสนากับศาสตร์สมัยใหม่ รวมถึงสนับสนุนให้พัฒนาหลักสูตรนานาชาติ และหลักสูตรออนไลน์ให้เพิ่มมากขึ้น ๑.๒.๒ ส่งเสริม สนับสนุนหลักสูตรให้นำองค์ความรู้ หรือพุทธนวัตกรรมไปใช้เพื่อพัฒนาจิตใจและสังคม	๑.๒.๑ สัดส่วนหน่วยกิตของวิชาที่มุ่งเน้นการศึกษาหลักศาสนา หรือนำหลักศาสนาบูรณาการ ๑.๒.๔ ร้อยละของหลักสูตรนานาชาติที่มีการนำองค์ความรู้หรือพุทธนวัตกรรมไปใช้เพื่อพัฒนาจิตใจ	คณะมนุษยศาสตร์ หลักสูตรพุทธศาสตรดุษฎีบัณฑิต สาขาวิชาจิตวิทยาชีวิตและความตาย
๘๘ โครงการสัมมนาจิตวิทยาชีวิตและความตาย		๑.๒.๑ สัดส่วนหน่วยกิตของวิชาที่มุ่งเน้นการศึกษาหลักศาสนา หรือนำหลักศาสนาบูรณาการ ๑.๒.๔ ร้อยละของหลักสูตรนานาชาติที่มีการนำองค์ความรู้หรือพุทธนวัตกรรมไปใช้เพื่อพัฒนาจิตใจ	คณะมนุษยศาสตร์ หลักสูตรพุทธศาสตรดุษฎีบัณฑิต สาขาวิชาจิตวิทยาชีวิตและความตาย

ยุทธศาสตร์ที่ ๑

จัดการศึกษา พัฒนาบัณฑิตให้มีสติปัญญาและคุณธรรม

เป้าประสงค์ที่ ๒

หลักสูตรมีการบูรณาการหลักพระพุทธศาสนากับศาสตร์สมัยใหม่

โครงการ/กิจกรรม	กลยุทธ์มหาวิทยาลัย	ตัวชี้วัด	*หมายเหตุ (ส่วนงาน)
๘๙ โครงการปฏิบัติงานการดูแลผู้ป่วยแบบองค์รวม	๑.๒.๑ พัฒนา หรือปรับปรุงหลักสูตรให้บูรณาการพระพุทธศาสนากับศาสตร์สมัยใหม่ รวมถึงสนับสนุนให้พัฒนาหลักสูตรนานาชาติ และหลักสูตรออนไลน์ให้เพิ่มมากขึ้น ๑.๒.๒ ส่งเสริม สนับสนุนหลักสูตรให้นำองค์ความรู้ หรือพุทธนวัตกรรมไปใช้เพื่อพัฒนาจิตใจและสังคม	๑.๒.๑ สัดส่วนหน่วยกิตของวิชาที่มุ่งเน้นการศึกษาหลักศาสนา หรือนำหลักศาสนาบูรณาการ ๑.๒.๔ ร้อยละของหลักสูตรนานาชาติที่มีการนำองค์ความรู้หรือพุทธนวัตกรรมไปใช้เพื่อพัฒนาจิตใจ	คณะมนุษยศาสตร์ หลักสูตรพุทธศาสตรดุษฎีบัณฑิต สาขาวิชาจิตวิทยาชีวิตและความตาย
๙๐ โครงการทัศนศึกษานอกสถานที่เพื่อส่งเสริมหลักสูตร	๑.๒.๒ ส่งเสริม สนับสนุนหลักสูตรให้นำองค์ความรู้ หรือพุทธนวัตกรรมไปใช้เพื่อพัฒนาจิตใจและสังคม	๑.๒.๑ สัดส่วนหน่วยกิตของวิชาที่มุ่งเน้นการศึกษาหลักศาสนา หรือนำหลักศาสนาบูรณาการ	บัณฑิตวิทยาลัย หลักสูตรพุทธศาสตรดุษฎีบัณฑิต สาขาวิชาพระพุทธศาสนา (ภาคพิเศษ)
๙๑ โครงการอบรมเทคนิคการเขียนงานวิชาการ		๑.๒.๓ จำนวนหลักสูตรที่มีการนำองค์ความรู้หรือพุทธนวัตกรรมไปใช้เพื่อพัฒนาจิตใจและสังคม	บัณฑิตวิทยาลัย หลักสูตรพุทธศาสตรดุษฎีบัณฑิต สาขาวิชาพระพุทธศาสนา (ภาคพิเศษ)

ยุทธศาสตร์ที่ ๑

จัดการศึกษา พัฒนาบัณฑิตให้มีสติปัญญาและคุณธรรม

เป้าประสงค์ที่ ๒

หลักสูตรมีการบูรณาการหลักพระพุทธศาสนากับศาสตร์สมัยใหม่

โครงการ/กิจกรรม	กลยุทธ์มหาวิทยาลัย	ตัวชี้วัด	*หมายเหตุ (ส่วนงาน)
๙๒ โครงการปฐมนิเทศนิสิตสาขาวิชาการสอนสังคมศึกษา	๑.๒.๑ พัฒนา หรือปรับปรุงหลักสูตรให้บูรณาการพระพุทธศาสนากับศาสตร์สมัยใหม่ รวมถึงสนับสนุนให้พัฒนาหลักสูตรนานาชาติ และหลักสูตรออนไลน์ให้เพิ่มมากขึ้น ๑.๒.๒ ส่งเสริม สนับสนุนหลักสูตรให้นำองค์ความรู้ หรือพุทธนวัตกรรมไปใช้เพื่อพัฒนาจิตใจและสังคม	๑.๒.๑ สัดส่วนหน่วยกิตของวิชาที่มุ่งเน้นการศึกษาหลักศาสนา หรือนำหลักศาสนามาบูรณาการ ๑.๒.๓ จำนวนหลักสูตรที่มีการนำองค์ความรู้หรือพุทธนวัตกรรมไปใช้เพื่อพัฒนาจิตใจและสังคม ๑.๒.๔ ร้อยละของหลักสูตรนานาชาติที่มีการนำองค์ความรู้หรือพุทธนวัตกรรมไปใช้เพื่อพัฒนาจิตใจ	คณะครุศาสตร์ หลักสูตรครุศาสตรมหาบัณฑิต สาขาวิชาการสอนสังคมศึกษา
๙๓ โครงการพัฒนาคุณภาพงานวิชาเพื่อการเรียนการสอนด้านสังคมศึกษา		๑.๒.๑ สัดส่วนหน่วยกิตของวิชาที่มุ่งเน้นการศึกษาหลักศาสนา หรือนำหลักศาสนามาบูรณาการ ๑.๒.๔ ร้อยละของหลักสูตรนานาชาติที่มีการนำองค์ความรู้หรือพุทธนวัตกรรมไปใช้เพื่อพัฒนาจิตใจ	คณะครุศาสตร์ หลักสูตรครุศาสตรมหาบัณฑิต สาขาวิชาการสอนสังคมศึกษา

ยุทธศาสตร์ที่ ๑

จัดการศึกษา พัฒนาบัณฑิตให้มีสติปัญญาและคุณธรรม

เป้าประสงค์ที่ ๒

หลักสูตรมีการบูรณาการหลักพระพุทธศาสนากับศาสตร์สมัยใหม่

โครงการ/กิจกรรม	กลยุทธ์มหาวิทยาลัย	ตัวชี้วัด	*หมายเหตุ (ส่วนงาน)
๙๔ โครงการสัมมนาวิชาการและกิจกรรมเสริมหลักสูตร	๑.๒.๑ พัฒนา หรือปรับปรุงหลักสูตรให้บูรณาการพระพุทธศาสนากับศาสตร์สมัยใหม่ รวมถึงสนับสนุนให้พัฒนาหลักสูตรนานาชาติ และหลักสูตรออนไลน์ให้เพิ่มมากขึ้น ๑.๒.๒ ส่งเสริม สนับสนุนหลักสูตรให้นำองค์ความรู้ หรือพุทธนวัตกรรมไปใช้เพื่อพัฒนาจิตใจและสังคม	๑.๒.๑ สัดส่วนหน่วยกิตของวิชาที่มุ่งเน้นการศึกษาหลักศาสนา หรือนำหลักศาสนามาบูรณาการ ๑.๒.๓ จำนวนหลักสูตรที่มีการนำองค์ความรู้หรือพุทธนวัตกรรมไปใช้เพื่อพัฒนาจิตใจและสังคม ๑.๒.๔ ร้อยละของหลักสูตรนานาชาติที่มีการนำองค์ความรู้หรือพุทธนวัตกรรมไปใช้เพื่อพัฒนาจิตใจ	คณะครุศาสตร์ หลักสูตรครุศาสตร์ดุขุภักดิ์บัณฑิต สาขาวิชาการสอนสังคมศึกษา

ยุทธศาสตร์ที่ ๑

จัดการศึกษา พัฒนาบัณฑิตให้มีสติปัญญาและคุณธรรม

เป้าประสงค์ที่ ๒

หลักสูตรมีการบูรณาการหลักพระพุทธศาสนากับศาสตร์สมัยใหม่

โครงการ/กิจกรรม	กลยุทธ์มหาวิทยาลัย	ตัวชี้วัด	*หมายเหตุ (ส่วนงาน)
๙๕ โครงการจัดกิจกรรมเสริมหลักสูตร (ชมรมภาษา/อภิปราย)	๑.๒.๑ พัฒนา หรือปรับปรุงหลักสูตรให้บูรณาการพระพุทธศาสนากับศาสตร์สมัยใหม่ รวมถึงสนับสนุนให้พัฒนาหลักสูตรนานาชาติ และหลักสูตรออนไลน์ให้เพิ่มมากขึ้น ๑.๒.๒ ส่งเสริม สนับสนุนหลักสูตรให้นำองค์ความรู้ หรือพุทธนวัตกรรมไปใช้เพื่อพัฒนาจิตใจและสังคม	๑.๒.๑ สัดส่วนหน่วยกิตของวิชาที่มุ่งเน้นการศึกษาหลักศาสนา หรือนำหลักศาสนามาบูรณาการ ๑.๒.๓ จำนวนหลักสูตรที่มีการนำองค์ความรู้หรือพุทธนวัตกรรมไปใช้เพื่อพัฒนาจิตใจและสังคม ๑.๒.๔ ร้อยละของหลักสูตรนานาชาติที่มีการนำองค์ความรู้หรือพุทธนวัตกรรมไปใช้เพื่อพัฒนาจิตใจ	คณะมนุษยศาสตร์ หลักสูตรปรัชญาดุษฎีบัณฑิต สาขาวิชาภาษาศาสตร์

ยุทธศาสตร์ที่ ๑

จัดการศึกษา พัฒนาระบบให้มีสติปัญญาและคุณธรรม

เป้าประสงค์ที่ ๒

หลักสูตรมีการบูรณาการหลักพระพุทธศาสนากับศาสตร์สมัยใหม่

โครงการ/กิจกรรม	กลยุทธ์มหาวิทยาลัย	ตัวชี้วัด	*หมายเหตุ (ส่วนงาน)
๙๖ โครงการพัฒนาระบบประกันคุณภาพการศึกษา	๑.๒.๑ พัฒนา หรือปรับปรุงหลักสูตรให้บูรณาการพระพุทธศาสนากับศาสตร์สมัยใหม่ รวมถึงสนับสนุนให้พัฒนาหลักสูตรนานาชาติ และหลักสูตรออนไลน์ให้เพิ่มมากขึ้น ๑.๒.๒ ส่งเสริม สนับสนุนหลักสูตรให้นำองค์ความรู้ หรือพุทธนวัตกรรมไปใช้เพื่อพัฒนาจิตใจและสังคม	๑.๒.๑ สัดส่วนหน่วยกิตของวิชาที่มุ่งเน้นการศึกษาหลักศาสนา หรือนำหลักศาสนามาบูรณาการ ๑.๒.๓ จำนวนหลักสูตรที่มีการนำองค์ความรู้หรือพุทธนวัตกรรมไปใช้เพื่อพัฒนาจิตใจและสังคม ๑.๒.๔ ร้อยละของหลักสูตรนานาชาติที่มีการนำองค์ความรู้หรือพุทธนวัตกรรมไปใช้เพื่อพัฒนาจิตใจ	คณะมนุษยศาสตร์ หลักสูตรปรัชญาดุษฎีบัณฑิต สาขาวิชาภาษาศาสตร์
๙๗ โครงการเทคนิคการเขียนดุษฎีนิพนธ์		๑.๒.๑ สัดส่วนหน่วยกิตของวิชาที่มุ่งเน้นการศึกษาหลักศาสนา หรือนำหลักศาสนามาบูรณาการ ๑.๒.๔ ร้อยละของหลักสูตรนานาชาติที่มีการนำองค์ความรู้หรือพุทธนวัตกรรมไปใช้เพื่อพัฒนาจิตใจ	คณะมนุษยศาสตร์ หลักสูตรปรัชญาดุษฎีบัณฑิต สาขาวิชาภาษาศาสตร์

ยุทธศาสตร์ที่ ๑

จัดการศึกษา พัฒนาบัณฑิตให้มีสติปัญญาและคุณธรรม

เป้าประสงค์ที่ ๒

หลักสูตรมีการบูรณาการหลักพระพุทธศาสนากับศาสตร์สมัยใหม่

โครงการ/กิจกรรม	กลยุทธ์มหาวิทยาลัย	ตัวชี้วัด	*หมายเหตุ (ส่วนงาน)
๙๘ โครงการวิปัสสนากรรมฐานนิสิต	๑.๒.๑ พัฒนา หรือปรับปรุงหลักสูตรให้บูรณาการพระพุทธศาสนากับศาสตร์สมัยใหม่ รวมถึงสนับสนุนให้พัฒนาหลักสูตรนานาชาติ และหลักสูตรออนไลน์ให้เพิ่มมากขึ้น ๑.๒.๒ ส่งเสริม สนับสนุนหลักสูตรให้นำองค์ความรู้ หรือพุทธนวัตกรรมไปใช้เพื่อพัฒนาจิตใจและสังคม	๑.๒.๑ สัดส่วนหน่วยกิตของวิชาที่มุ่งเน้นการศึกษาหลักศาสนา หรือนำหลักศาสนามาบูรณาการ ๑.๒.๒ จำนวนของหลักสูตรที่ได้รับการพัฒนาเป็นหลักสูตรออนไลน์ ๑.๒.๓ จำนวนหลักสูตรที่มีการนำองค์ความรู้หรือพุทธนวัตกรรมไปใช้เพื่อพัฒนาจิตใจและสังคม ๑.๒.๔ ร้อยละของหลักสูตรนานาชาติที่มีการนำองค์ความรู้หรือพุทธนวัตกรรมไปใช้เพื่อพัฒนาจิตใจ	วิทยาลัยสงฆ์สุราษฎร์ธานี
๙๙ โครงการประชุมสัมมนาวิชาการเชิงปฏิบัติการพัฒนาหลักสูตรตามเกณฑ์มาตรฐานการศึกษา	๑.๒.๑ พัฒนา หรือปรับปรุงหลักสูตรให้บูรณาการพระพุทธศาสนากับศาสตร์สมัยใหม่ รวมถึงสนับสนุนให้พัฒนาหลักสูตรนานาชาติ และหลักสูตรออนไลน์ให้เพิ่มมากขึ้น	๑.๒.๑ สัดส่วนหน่วยกิตของวิชาที่มุ่งเน้นการศึกษาหลักศาสนา หรือนำหลักศาสนามาบูรณาการ	คณะมนุษยศาสตร์

ยุทธศาสตร์ที่ ๑

จัดการศึกษา พัฒนาบัณฑิตให้มีสติปัญญาและคุณธรรม

เป้าประสงค์ที่ ๒

หลักสูตรมีการบูรณาการหลักพระพุทธศาสนากับศาสตร์สมัยใหม่

โครงการ/กิจกรรม	กลยุทธ์มหาวิทยาลัย	ตัวชี้วัด	*หมายเหตุ (ส่วนงาน)
๑๐๐ โครงการประชุมสัมมนาวิชาการเชิงปฏิบัติการพัฒนาหลักสูตรตามเกณฑ์มาตรฐานการศึกษา	๑.๒.๒ ส่งเสริม สนับสนุนหลักสูตรให้น้องค้ความรู้ หรือพุทธนวัตกรรมไปใช้เพื่อพัฒนาจิตใจและสังคม	๑.๒.๑ สัดส่วนหน่วยกิตของวิชาที่มุ่งเน้นการศึกษาหลักศาสนา หรือนำหลักศาสนาบูรณาการ	คณะมนุษยศาสตร์
๑๐๑ โครงการผลิตสื่อ หนังสือ และตำรา บทความวิชาการด้านภาษาไทยการเรียนการสอนภาษาไทย	๑.๒.๑ พัฒนา หรือปรับปรุงหลักสูตรให้บูรณาการพระพุทธศาสนากับศาสตร์สมัยใหม่ รวมถึงสนับสนุนให้พัฒนาหลักสูตรนานาชาติ และหลักสูตรออนไลน์ให้เพิ่มมากขึ้น	๑.๒.๑ สัดส่วนหน่วยกิตของวิชาที่มุ่งเน้นการศึกษาหลักศาสนา หรือนำหลักศาสนาบูรณาการ	หลักสูตรประกาศนียบัตรภาษาไทยเพื่อการสื่อสารสากล
๑๐๒ โครงการประชาสัมพันธ์หลักสูตร	๑.๒.๒ ส่งเสริม สนับสนุนหลักสูตรให้น้องค้ความรู้ หรือพุทธนวัตกรรมไปใช้เพื่อพัฒนาจิตใจและสังคม	๑.๒.๓ จำนวนหลักสูตรที่มีการนำองค์ความรู้หรือพุทธนวัตกรรมไปใช้เพื่อพัฒนาจิตใจและสังคม	คณะมนุษยศาสตร์ หลักสูตรศิลปศาสตรมหาบัณฑิต สาขาวิชาภาษาไทย
๑๐๓ 1 หลักสูตร 1 ชุมชนเข้มแข็ง		๑.๒.๔ ร้อยละของหลักสูตรนานาชาติที่มีการนำองค์ความรู้หรือพุทธนวัตกรรมไปใช้เพื่อพัฒนาจิตใจ	วิทยาลัยสงฆ์มหาสารคาม

ยุทธศาสตร์ที่ ๑

จัดการศึกษา พัฒนาบัณฑิตให้มีสติปัญญาและคุณธรรม

เป้าประสงค์ที่ ๓

อาจารย์มีความรู้ ความเชี่ยวชาญในศาสตร์และสามารถบูรณาการพุทธนวัตกรรมกับกระบวนการเรียนรู้ที่เหมาะสม

โครงการ/กิจกรรม	กลยุทธ์มหาวิทยาลัย	ตัวชี้วัด	*หมายเหตุ (ส่วนงาน)
๑ โครงการคลินิกวิทยานิพนธ์	๑.๓.๓ พัฒนาศักยภาพอาจารย์ในการจัดกระบวนการเรียนรู้และส่งเสริมการบูรณาการการจัดการเรียนการสอนเพื่อมุ่งผลสัมฤทธิ์คุณลักษณะบัณฑิตที่พึงประสงค์	๑.๓.๒ ร้อยละของอาจารย์ที่มีผลงานทางวิชาการที่ตีพิมพ์เผยแพร่ระดับชาติหรือนานาชาติ ๑.๓.๓ ระดับความสำเร็จของอาจารย์ที่จัดกระบวนการเรียนรู้และบูรณาการหลักพระพุทธศาสนามุ่งผลสัมฤทธิ์ตามคุณลักษณะบัณฑิตที่พึงประสงค์	คณะครุศาสตร์ หลักสูตร ครุศาสตร์มหาบัณฑิต สาขาวิชา จิตวิทยาการศึกษาและการแนะแนว
๒ โครงการส่งเสริมและสนับสนุนการพัฒนาศักยภาพของบุคลากร	๑.๓.๒ ส่งเสริมและสนับสนุนให้อาจารย์พัฒนาศักยภาพเพื่อสร้างผลงานทางด้านวิชาการในระดับชาติหรือนานาชาติ ๑.๓.๔ พัฒนา และยกระดับศักยภาพอาจารย์ให้มีความเชี่ยวชาญด้านภาษาต่างประเทศและเทคโนโลยี	๑.๓.๒ ร้อยละของอาจารย์ที่มีผลงานทางวิชาการที่ตีพิมพ์เผยแพร่ระดับชาติหรือนานาชาติ ๑.๓.๔ ร้อยละของอาจารย์ที่มีทักษะด้านภาษาต่างประเทศและทักษะเทคโนโลยี	วิทยาลัยสงฆ์ระยอง
๓ โครงการผลิตสื่อการสอนเพื่อบูรณาการวิชาการทางสังคม	๑.๓.๒ ส่งเสริมและสนับสนุนให้อาจารย์พัฒนาศักยภาพเพื่อสร้างผลงานทางด้านวิชาการในระดับชาติหรือนานาชาติ	๑.๓.๒ ร้อยละของอาจารย์ที่มีผลงานทางวิชาการที่ตีพิมพ์เผยแพร่ระดับชาติหรือนานาชาติ	วิทยาลัยสงฆ์สุพรรณบุรีศรี สุวรรณภูมิ

ยุทธศาสตร์ที่ ๑

จัดการศึกษา พัฒนาบัณฑิตให้มีสติปัญญาและคุณธรรม

เป้าประสงค์ที่ ๓

อาจารย์มีความรู้ ความเชี่ยวชาญในศาสตร์และสามารถบูรณาการพุทธร่วมกับกระบวนการเรียนรู้ได้อย่างเหมาะสม

โครงการ/กิจกรรม	กลยุทธ์มหาวิทยาลัย	ตัวชี้วัด	*หมายเหตุ (ส่วนงาน)
๔ โครงการพัฒนาศักยภาพอาจารย์	๑.๓.๒ ส่งเสริมและสนับสนุนให้อาจารย์พัฒนาศักยภาพเพื่อสร้างผลงานทางด้านวิชาการในระดับชาติหรือนานาชาติ ๑.๓.๓ พัฒนาศักยภาพอาจารย์ในการจัดกระบวนการเรียนรู้และส่งเสริมการบูรณาการการจัดการเรียนการสอนเพื่อมุ่งผลสัมฤทธิ์คุณลักษณะบัณฑิตที่พึงประสงค์ ๑.๓.๔ พัฒนา และยกระดับศักยภาพอาจารย์ให้มีความเชี่ยวชาญด้านภาษาต่างประเทศและเทคโนโลยี	๑.๓.๒ ร้อยละของอาจารย์ที่มีผลงานทางวิชาการที่ตีพิมพ์เผยแพร่ระดับชาติหรือนานาชาติ ๑.๓.๓ ระดับความสำเร็จของอาจารย์ที่จัดกระบวนการเรียนรู้และบูรณาการหลักพระพุทธศาสนามุ่งผลสัมฤทธิ์ตามคุณลักษณะบัณฑิตที่พึงประสงค์ ๑.๓.๔ ร้อยละของอาจารย์ที่มีทักษะด้านภาษาต่างประเทศและทักษะเทคโนโลยี	วิทยาเขตหนองคาย
๕ โครงการประกันคุณภาพศึกษา	๑.๓.๒ ส่งเสริมและสนับสนุนให้อาจารย์พัฒนาศักยภาพเพื่อสร้างผลงานทางด้านวิชาการในระดับชาติหรือนานาชาติ	๑.๓.๒ ร้อยละของอาจารย์ที่มีผลงานทางวิชาการที่ตีพิมพ์เผยแพร่ระดับชาติหรือนานาชาติ	วิทยาลัยสงฆ์สุพรรณบุรีศรีสุวรรณภูมิ

ยุทธศาสตร์ที่ ๑

จัดการศึกษา พัฒนาบัณฑิตให้มีสติปัญญาและคุณธรรม

เป้าประสงค์ที่ ๓

อาจารย์มีความรู้ ความเชี่ยวชาญในศาสตร์และสามารถบูรณาการพุทธนวัตกรรมการกระบวนการเรียนรู้ที่เหมาะสม

โครงการ/กิจกรรม	กลยุทธ์มหาวิทยาลัย	ตัวชี้วัด	*หมายเหตุ (ส่วนงาน)
๖ โครงการพัฒนาบุคลากร	๑.๓.๑ พัฒนาระบบและกลไกเพื่อส่งเสริมและสนับสนุนอาจารย์ให้มีคุณวุฒิ หรือ ความเชี่ยวชาญด้านพระพุทธศาสนา ๑.๓.๒ ส่งเสริมและสนับสนุนให้อาจารย์พัฒนาศักยภาพเพื่อสร้างผลงานทางด้านวิชาการในระดับชาติหรือนานาชาติ ๑.๓.๓ พัฒนาศักยภาพอาจารย์ในการจัดกระบวนการเรียนรู้และส่งเสริมการบูรณาการการจัดการเรียนการสอนเพื่อมุ่งผลสัมฤทธิ์คุณลักษณะบัณฑิตที่พึงประสงค์ ๑.๓.๔ พัฒนา และยกระดับศักยภาพอาจารย์ให้มีความเชี่ยวชาญด้านภาษาต่างประเทศและเทคโนโลยี	๑.๓.๑ ร้อยละของอาจารย์ที่มีคุณวุฒิต่างศาสนาหรือเป็นผู้เชี่ยวชาญด้านศาสนาหรือพัฒนาคุณธรรม ๑.๓.๒ ร้อยละของอาจารย์ที่มีผลงานทางวิชาการที่ตีพิมพ์เผยแพร่ระดับชาติหรือนานาชาติ ๑.๓.๓ ระดับความสำเร็จของอาจารย์ที่จัดกระบวนการเรียนรู้และบูรณาการหลักพระพุทธศาสนามุ่งผลสัมฤทธิ์ตามคุณลักษณะบัณฑิตที่พึงประสงค์ ๑.๓.๔ ร้อยละของอาจารย์ที่มีทักษะด้านภาษาต่างประเทศและทักษะเทคโนโลยี	วิทยาเขตเชียงใหม่

ยุทธศาสตร์ที่ ๑

จัดการศึกษา พัฒนาบัณฑิตให้มีสติปัญญาและคุณธรรม

เป้าประสงค์ที่ ๓

อาจารย์มีความรู้ ความเชี่ยวชาญในศาสตร์และสามารถบูรณาการพุทธนวัตกรรมการับกระบวนการเรียนรู้ที่เหมาะสม

โครงการ/กิจกรรม	กลยุทธ์มหาวิทยาลัย	ตัวชี้วัด	*หมายเหตุ (ส่วนงาน)
๗ โครงการกีฬาบุคลากรมหาวิทยาลัย	๑.๓.๓ พัฒนาศักยภาพอาจารย์ในการจัดกระบวนการเรียนรู้และส่งเสริมการบูรณาการการจัดการเรียนการสอนเพื่อมุ่งผลสัมฤทธิ์คุณลักษณะบัณฑิตที่พึงประสงค์	๑.๓.๓ ระดับความสำเร็จของอาจารย์ที่จัดกระบวนการเรียนรู้และบูรณาการหลักพระพุทธศาสนามุ่งผลสัมฤทธิ์ตามคุณลักษณะบัณฑิตที่พึงประสงค์	วิทยาลัยสงฆ์ชลบุรี

ยุทธศาสตร์ที่ ๑

จัดการศึกษา พัฒนาบัณฑิตให้มีสติปัญญาและคุณธรรม

เป้าประสงค์ที่ ๓

อาจารย์มีความรู้ ความเชี่ยวชาญในศาสตร์และสามารถบูรณาการพุทธนวัตกรรมการกระบวนการเรียนรู้ได้อย่างเหมาะสม

โครงการ/กิจกรรม	กลยุทธ์มหาวิทยาลัย	ตัวชี้วัด	*หมายเหตุ (ส่วนงาน)
๘ โครงการพัฒนาศักยภาพอาจารย์	๑.๓.๑ พัฒนาระบบและกลไกเพื่อส่งเสริมและสนับสนุนอาจารย์ให้มีคุณวุฒิ หรือ ความเชี่ยวชาญด้านพระพุทธศาสนา ๑.๓.๒ ส่งเสริมและสนับสนุนให้อาจารย์พัฒนาศักยภาพเพื่อสร้างผลงานทางด้านวิชาการในระดับชาติหรือนานาชาติ ๑.๓.๓ พัฒนาศักยภาพอาจารย์ในการจัดกระบวนการเรียนรู้และส่งเสริมการบูรณาการการจัดการเรียนการสอนเพื่อมุ่งผลสัมฤทธิ์คุณลักษณะบัณฑิตที่พึงประสงค์ ๑.๓.๔ พัฒนา และยกระดับศักยภาพอาจารย์ให้มีความเชี่ยวชาญด้านภาษาต่างประเทศและเทคโนโลยี	๑.๓.๑ ร้อยละของอาจารย์ที่มีคุณวุฒิต่างศาสนาหรือเป็นผู้เชี่ยวชาญด้านศาสนาหรือพัฒนาคุณธรรม ๑.๓.๒ ร้อยละของอาจารย์ที่มีผลงานทางวิชาการที่ตีพิมพ์เผยแพร่ระดับชาติหรือนานาชาติ ๑.๓.๓ ระดับความสำเร็จของอาจารย์ที่จัดกระบวนการเรียนรู้และบูรณาการหลักพระพุทธศาสนามุ่งผลสัมฤทธิ์ตามคุณลักษณะบัณฑิตที่พึงประสงค์ ๑.๓.๔ ร้อยละของอาจารย์ที่มีทักษะด้านภาษาต่างประเทศและทักษะเทคโนโลยี	วิทยาลัยสงฆ์ชลบุรี

ยุทธศาสตร์ที่ ๑

จัดการศึกษา พัฒนาบัณฑิตให้มีสติปัญญาและคุณธรรม

เป้าประสงค์ที่ ๓

อาจารย์มีความรู้ ความเชี่ยวชาญในศาสตร์และสามารถบูรณาการพุทธนวัตกรรมการับกระบวนการเรียนรู้ที่เหมาะสม

โครงการ/กิจกรรม	กลยุทธ์มหาวิทยาลัย	ตัวชี้วัด	*หมายเหตุ (ส่วนงาน)
๙ โครงการให้คำปรึกษาทางวิชาการและแนะแนวการใช้ชีวิตของนิสิต	๑.๓.๓ พัฒนาศักยภาพอาจารย์ในการจัดกระบวนการเรียนรู้และส่งเสริมการบูรณาการการจัดการเรียนการสอนเพื่อมุ่งผลสัมฤทธิ์คุณลักษณะบัณฑิตที่พึงประสงค์	๑.๓.๓ ระดับความสำเร็จของอาจารย์ที่จัดกระบวนการเรียนรู้และบูรณาการหลักพระพุทธศาสนามุ่งผลสัมฤทธิ์ตามคุณลักษณะบัณฑิตที่พึงประสงค์	วิทยาลัยสงฆ์ชลบุรี
๑๐ โครงการทุนส่งเสริมการตีพิมพ์เผยแพร่ผลงานวิชาการและงานสร้างสรรค์	๑.๓.๒ ส่งเสริมและสนับสนุนให้อาจารย์พัฒนาศักยภาพเพื่อสร้างผลงานทางด้านวิชาการในระดับชาติหรือนานาชาติ	๑.๓.๒ ร้อยละของอาจารย์ที่มีผลงานทางวิชาการที่ตีพิมพ์เผยแพร่ระดับชาติหรือนานาชาติ	วิทยาลัยสงฆ์เพชรบุรี

ยุทธศาสตร์ที่ ๑

จัดการศึกษา พัฒนาบัณฑิตให้มีสติปัญญาและคุณธรรม

เป้าประสงค์ที่ ๓

อาจารย์มีความรู้ ความเชี่ยวชาญในศาสตร์และสามารถบูรณาการพุทธนวัตกรรมกับกระบวนการเรียนรู้ที่เหมาะสม

โครงการ/กิจกรรม	กลยุทธ์มหาวิทยาลัย	ตัวชี้วัด	*หมายเหตุ (ส่วนงาน)
๑๑ โครงการส่งเสริมและสนับสนุนเพื่อพัฒนาศักยภาพอาจารย์	๑.๓.๑ พัฒนาระบบและกลไกเพื่อส่งเสริมและสนับสนุนอาจารย์ให้มีคุณวุฒิ หรือความเชี่ยวชาญด้านพระพุทธศาสนา ๑.๓.๒ ส่งเสริมและสนับสนุนให้อาจารย์พัฒนาศักยภาพเพื่อสร้างผลงานทางด้านวิชาการในระดับชาติหรือนานาชาติ ๑.๓.๓ พัฒนาศักยภาพอาจารย์ในการจัดการกระบวนการเรียนรู้และส่งเสริมการบูรณาการการจัดการเรียนการสอนเพื่อมุ่งผลสัมฤทธิ์คุณลักษณะบัณฑิตที่พึงประสงค์ ๑.๓.๔ พัฒนา และยกระดับศักยภาพอาจารย์ให้มีความเชี่ยวชาญด้านภาษาต่างประเทศและเทคโนโลยี	๑.๓.๑ ร้อยละของอาจารย์ที่มีคุณวุฒิต่างศาสนาหรือเป็นผู้เชี่ยวชาญด้านศาสนาหรือพัฒนาคุณธรรม ๑.๓.๒ ร้อยละของอาจารย์ที่มีผลงานทางวิชาการที่ตีพิมพ์เผยแพร่ระดับชาติหรือนานาชาติ ๑.๓.๓ ระดับความสำเร็จของอาจารย์ที่จัดการกระบวนการเรียนรู้และบูรณาการหลักพระพุทธศาสนามุ่งผลสัมฤทธิ์ตามคุณลักษณะบัณฑิตที่พึงประสงค์ ๑.๓.๔ ร้อยละของอาจารย์ที่มีทักษะด้านภาษาต่างประเทศและทักษะเทคโนโลยี	วิทยาลัยสงฆ์นครลำปาง

ยุทธศาสตร์ที่ ๑

จัดการศึกษา พัฒนาบัณฑิตให้มีสติปัญญาและคุณธรรม

เป้าประสงค์ที่ ๓

อาจารย์มีความรู้ ความเชี่ยวชาญในศาสตร์และสามารถบูรณาการพุทธนวัตกรรมกับกระบวนการเรียนรู้ที่เหมาะสม

โครงการ/กิจกรรม	กลยุทธ์มหาวิทยาลัย	ตัวชี้วัด	*หมายเหตุ (ส่วนงาน)
๑๒ โครงการพัฒนาศักยภาพอาจารย์ในระดับชาติหรือนานาชาติ	๑.๓.๑ พัฒนาระบบและกลไกเพื่อส่งเสริมและสนับสนุนอาจารย์ให้มีคุณวุฒิ หรือ ความเชี่ยวชาญด้านพระพุทธศาสนา ๑.๓.๒ ส่งเสริมและสนับสนุนให้อาจารย์พัฒนาศักยภาพเพื่อสร้างผลงานทางด้านวิชาการในระดับชาติหรือนานาชาติ ๑.๓.๓ พัฒนาศักยภาพอาจารย์ในการจัดกระบวนการเรียนรู้และส่งเสริมการบูรณาการการจัดการเรียนการสอนเพื่อมุ่งผลสัมฤทธิ์คุณลักษณะบัณฑิตที่พึงประสงค์ ๑.๓.๔ พัฒนา และยกระดับศักยภาพอาจารย์ให้มีความเชี่ยวชาญด้านภาษาต่างประเทศและเทคโนโลยี	๑.๓.๑ ร้อยละของอาจารย์ที่มีคุณวุฒิต่างศาสนาหรือเป็นผู้เชี่ยวชาญด้านศาสนาหรือพัฒนาคุณธรรม ๑.๓.๒ ร้อยละของอาจารย์ที่มีผลงานทางวิชาการที่ตีพิมพ์เผยแพร่ระดับชาติหรือนานาชาติ ๑.๓.๓ ระดับความสำเร็จของอาจารย์ที่จัดกระบวนการเรียนรู้และบูรณาการหลักพระพุทธศาสนามุ่งผลสัมฤทธิ์ตามคุณลักษณะบัณฑิตที่พึงประสงค์ ๑.๓.๔ ร้อยละของอาจารย์ที่มีทักษะด้านภาษาต่างประเทศและทักษะเทคโนโลยี	วิทยาลัยสงฆ์เชียงราย
๑๓ โครงการพัฒนาทักษะการใช้ภาษาอังกฤษของคณาจารย์และเจ้าหน้าที่	๑.๓.๔ พัฒนา และยกระดับศักยภาพอาจารย์ให้มีความเชี่ยวชาญด้านภาษาต่างประเทศและเทคโนโลยี	๑.๓.๔ ร้อยละของอาจารย์ที่มีทักษะด้านภาษาต่างประเทศและทักษะเทคโนโลยี	วิทยาลัยสงฆ์เพชรบุรี

ยุทธศาสตร์ที่ ๑

จัดการศึกษา พัฒนาบัณฑิตให้มีสติปัญญาและคุณธรรม

เป้าประสงค์ที่ ๓

อาจารย์มีความรู้ ความเชี่ยวชาญในศาสตร์และสามารถบูรณาการพุทธนวัตกรรมกับกระบวนการเรียนรู้ได้อย่างเหมาะสม

โครงการ/กิจกรรม	กลยุทธ์มหาวิทยาลัย	ตัวชี้วัด	*หมายเหตุ (ส่วนงาน)
๑๔ โครงการยกระดับคณาจารย์สู่ตำแหน่งทางวิชาการ	๑.๓.๑ พัฒนาระบบและกลไกเพื่อส่งเสริมและสนับสนุนอาจารย์ให้มีคุณวุฒิ หรือความเชี่ยวชาญด้านพระพุทธศาสนา ๑.๓.๒ ส่งเสริมและสนับสนุนให้อาจารย์พัฒนาศักยภาพเพื่อสร้างผลงานทางด้านวิชาการในระดับชาติหรือนานาชาติ ๑.๓.๓ พัฒนาศักยภาพอาจารย์ในการจัดกระบวนการเรียนรู้และส่งเสริมการบูรณาการการจัดการเรียนการสอนเพื่อมุ่งผลสัมฤทธิ์คุณลักษณะบัณฑิตที่พึงประสงค์	๑.๓.๒ ร้อยละของอาจารย์ที่มีผลงานทางวิชาการที่ตีพิมพ์เผยแพร่ระดับชาติหรือนานาชาติ ๑.๓.๓ ระดับความสำเร็จของอาจารย์ที่จัดกระบวนการเรียนรู้และบูรณาการหลักพระพุทธศาสนามุ่งผลสัมฤทธิ์ตามคุณลักษณะบัณฑิตที่พึงประสงค์	วิทยาลัยสงฆ์เพชรบุรี
๑๕ สร้างเสริมพัฒนาให้บุคลากรมีผลงานทางวิชาการ	๑.๓.๒ ส่งเสริมและสนับสนุนให้อาจารย์พัฒนาศักยภาพเพื่อสร้างผลงานทางด้านวิชาการในระดับชาติหรือนานาชาติ	๑.๓.๒ ร้อยละของอาจารย์ที่มีผลงานทางวิชาการที่ตีพิมพ์เผยแพร่ระดับชาติหรือนานาชาติ	วิทยาลัยสงฆ์พุทธโสธร
๑๖ พัฒนาบุคลากร	๑.๓.๔ พัฒนา และยกระดับศักยภาพอาจารย์ให้มีความเชี่ยวชาญด้านภาษาต่างประเทศและเทคโนโลยี	๑.๓.๔ ร้อยละของอาจารย์ที่มีทักษะด้านภาษาต่างประเทศและทักษะเทคโนโลยี	วิทยาลัยสงฆ์พุทธโสธร

ยุทธศาสตร์ที่ ๑

จัดการศึกษา พัฒนาบัณฑิตให้มีสติปัญญาและคุณธรรม

เป้าประสงค์ที่ ๓

อาจารย์มีความรู้ ความเชี่ยวชาญในศาสตร์และสามารถบูรณาการพุทธนวัตกรรมกับกระบวนการเรียนรู้ที่เหมาะสม

โครงการ/กิจกรรม	กลยุทธ์มหาวิทยาลัย	ตัวชี้วัด	*หมายเหตุ (ส่วนงาน)
๑๗ โครงการพัฒนาศักยภาพอาจารย์เพื่อความเชี่ยวชาญด้านพระพุทธศาสนา	๑.๓.๑ พัฒนาระบบและกลไกเพื่อส่งเสริมและสนับสนุนอาจารย์ให้มีคุณวุฒิ หรือความเชี่ยวชาญด้านพระพุทธศาสนา	๑.๓.๑ ร้อยละของอาจารย์ที่มีคุณวุฒิทางศาสนาหรือเป็นผู้เชี่ยวชาญด้านศาสนาหรือพัฒนาคุณธรรม	วิทยาเขตบาหลีศึกษาพุทธโฆส
๑๘ โครงการฝึกอบรมการพัฒนาทางด้านวิชาการระหว่างสถาบันการศึกษาในประเทศและต่างประเทศ	๑.๓.๒ ส่งเสริมและสนับสนุนให้อาจารย์พัฒนาศักยภาพเพื่อสร้างผลงานทางด้านวิชาการในระดับชาติหรือนานาชาติ	๑.๓.๒ ร้อยละของอาจารย์ที่มีผลงานทางวิชาการที่ตีพิมพ์เผยแพร่ระดับชาติหรือนานาชาติ	วิทยาเขตบาหลีศึกษาพุทธโฆส
๑๙ โครงการพัฒนาศักยภาพอาจารย์ด้านภาษาต่างประเทศและเทคโนโลยี (จัดทำฝ่ายงานภาษาและกิจการต่างประเทศ : IPBS)	๑.๓.๔ พัฒนา และยกระดับศักยภาพอาจารย์ให้มีความเชี่ยวชาญด้านภาษาต่างประเทศและเทคโนโลยี	๑.๓.๔ ร้อยละของอาจารย์ที่มีทักษะด้านภาษาต่างประเทศและเทคโนโลยี	วิทยาเขตบาหลีศึกษาพุทธโฆส
๒๐ โครงการประกวดผลงานดีเด่นด้านการศึกษา	๑.๓.๒ ส่งเสริมและสนับสนุนให้อาจารย์พัฒนาศักยภาพเพื่อสร้างผลงานทางด้านวิชาการในระดับชาติหรือนานาชาติ ๑.๓.๓ พัฒนาศักยภาพอาจารย์ในการจัดกระบวนการเรียนรู้และส่งเสริมการบูรณาการการจัดการเรียนการสอนเพื่อมุ่งผลสัมฤทธิ์คุณลักษณะบัณฑิตที่พึงประสงค์	๑.๓.๓ ระดับความสำเร็จของอาจารย์ที่จัดกระบวนการเรียนรู้และบูรณาการหลักพระพุทธศาสนามุ่งผลสัมฤทธิ์ตามคุณลักษณะบัณฑิตที่พึงประสงค์ ๑.๓.๔ ร้อยละของอาจารย์ที่มีทักษะด้านภาษาต่างประเทศและเทคโนโลยี	คณะครุศาสตร์

ยุทธศาสตร์ที่ ๑

จัดการศึกษา พัฒนาบัณฑิตให้มีสติปัญญาและคุณธรรม

เป้าประสงค์ที่ ๓

อาจารย์มีความรู้ ความเชี่ยวชาญในศาสตร์และสามารถบูรณาการพุทธนวัตกรรมการับกระบวนการเรียนรู้ได้อย่างเหมาะสม

โครงการ/กิจกรรม	กลยุทธ์มหาวิทยาลัย	ตัวชี้วัด	*หมายเหตุ (ส่วนงาน)
๒๑ โครงการพัฒนาศักยภาพการสำหรับคณาจารย์	๑.๓.๓ พัฒนาศักยภาพอาจารย์ในการจัดกระบวนการเรียนรู้และส่งเสริมการบูรณาการการจัดการเรียนการสอนเพื่อมุ่งผลสัมฤทธิ์คุณลักษณะบัณฑิตที่พึงประสงค์	๑.๓.๓ ระดับความสำเร็จของอาจารย์ที่จัดกระบวนการเรียนรู้และบูรณาการหลักพระพุทธศาสนามุ่งผลสัมฤทธิ์ตามคุณลักษณะบัณฑิตที่พึงประสงค์	กองวิชาการ
๒๒ โครงการพัฒนาศักยภาพอาจารย์เพื่อสร้างสรรค์งานวิจัยและนวัตกรรมเชิงพื้นที่	๑.๓.๒ ส่งเสริมและสนับสนุนให้อาจารย์พัฒนาศักยภาพเพื่อสร้างผลงานทางด้านวิชาการในระดับชาติหรือนานาชาติ	๑.๓.๒ ร้อยละของอาจารย์ที่มีผลงานทางวิชาการที่ตีพิมพ์เผยแพร่ระดับชาติหรือนานาชาติ	วิทยาลัยสงฆ์เพชรบุรี
๒๓ สนับสนุนบุคลากรพัฒนาผลงานทางวิชาการ	๑.๓.๑ พัฒนาระบบและกลไกเพื่อส่งเสริมและสนับสนุนอาจารย์ให้มีคุณวุฒิ หรือความเชี่ยวชาญด้านพระพุทธศาสนา	๑.๓.๑ ร้อยละของอาจารย์ที่มีคุณวุฒิทางศาสนาหรือเป็นผู้เชี่ยวชาญด้านศาสนาหรือพัฒนาคุณธรรม	วิทยาเขตเชียงใหม่

ยุทธศาสตร์ที่ ๑

จัดการศึกษา พัฒนาบัณฑิตให้มีสติปัญญาและคุณธรรม

เป้าประสงค์ที่ ๓

อาจารย์มีความรู้ ความเชี่ยวชาญในศาสตร์และสามารถบูรณาการพุทธนวัตกรรมการกระบวนการเรียนรู้ที่เหมาะสม

โครงการ/กิจกรรม	กลยุทธ์มหาวิทยาลัย	ตัวชี้วัด	*หมายเหตุ (ส่วนงาน)
๒๔ โครงการส่งเสริมและพัฒนาศักยภาพคณาจารย์	๑.๓.๑ พัฒนาระบบและกลไกเพื่อส่งเสริมและสนับสนุนอาจารย์ให้มีคุณวุฒิ หรือความเชี่ยวชาญด้านพระพุทธศาสนา ๑.๓.๒ ส่งเสริมและสนับสนุนให้อาจารย์พัฒนาศักยภาพเพื่อสร้างผลงานทางด้านวิชาการในระดับชาติหรือนานาชาติ ๑.๓.๓ พัฒนาศักยภาพอาจารย์ในการจัดการกระบวนการเรียนรู้และส่งเสริมการบูรณาการการจัดการเรียนการสอนเพื่อมุ่งผลสัมฤทธิ์คุณลักษณะบัณฑิตที่พึงประสงค์ ๑.๓.๔ พัฒนา และยกระดับศักยภาพอาจารย์ให้มีความเชี่ยวชาญด้านภาษาต่างประเทศและเทคโนโลยี	๑.๓.๑ ร้อยละของอาจารย์ที่มีคุณวุฒิต่างศาสนาหรือเป็นผู้เชี่ยวชาญด้านศาสนาหรือพัฒนาคุณธรรม ๑.๓.๒ ร้อยละของอาจารย์ที่มีผลงานทางวิชาการที่ตีพิมพ์เผยแพร่ระดับชาติหรือนานาชาติ ๑.๓.๓ ระดับความสำเร็จของอาจารย์ที่จัดการกระบวนการเรียนรู้และบูรณาการหลักพระพุทธศาสนามุ่งผลสัมฤทธิ์ตามคุณลักษณะบัณฑิตที่พึงประสงค์ ๑.๓.๔ ร้อยละของอาจารย์ที่มีทักษะด้านภาษาต่างประเทศและทักษะเทคโนโลยี	วิทยาลัยสงฆ์นครน่านเฉลิมพระเกียรติฯ

ยุทธศาสตร์ที่ ๑

จัดการศึกษา พัฒนาบัณฑิตให้มีสติปัญญาและคุณธรรม

เป้าประสงค์ที่ ๓

อาจารย์มีความรู้ ความเชี่ยวชาญในศาสตร์และสามารถบูรณาการพุทธนวัตกรรมการเรียนรู้อย่างเหมาะสม

โครงการ/กิจกรรม	กลยุทธ์มหาวิทยาลัย	ตัวชี้วัด	*หมายเหตุ (ส่วนงาน)
<p>๒๕ โครงการจัดกิจกรรมเสริมหลักสูตรศึกษาดูงานนอกสถานที่ในประเทศหลักสูตรระดับปริญญาโท</p>	<p>๑.๓.๑ พัฒนาระบบและกลไกเพื่อส่งเสริมและสนับสนุนอาจารย์ให้มีคุณวุฒิ หรือ ความเชี่ยวชาญด้านพระพุทธศาสนา</p> <p>๑.๓.๒ ส่งเสริมและสนับสนุนให้อาจารย์พัฒนาศักยภาพเพื่อสร้างผลงานทางด้านวิชาการในระดับชาติหรือนานาชาติ</p> <p>๑.๓.๓ พัฒนาศักยภาพอาจารย์ในการจัดกระบวนการเรียนรู้และส่งเสริมการบูรณาการการจัดการเรียนการสอนเพื่อมุ่งผลสัมฤทธิ์คุณลักษณะบัณฑิตที่พึงประสงค์</p> <p>๑.๓.๔ พัฒนา และยกระดับศักยภาพอาจารย์ให้มีความเชี่ยวชาญด้านภาษาต่างประเทศและเทคโนโลยี</p>	<p>๑.๓.๑ ร้อยละของอาจารย์ที่มีคุณวุฒิทางศาสนาหรือเป็นผู้เชี่ยวชาญด้านศาสนาหรือพัฒนาคุณธรรม</p> <p>๑.๓.๒ ร้อยละของอาจารย์ที่มีผลงานทางวิชาการที่ตีพิมพ์เผยแพร่ระดับชาติหรือนานาชาติ</p> <p>๑.๓.๓ ระดับความสำเร็จของอาจารย์ที่จัดกระบวนการเรียนรู้และบูรณาการหลักพระพุทธศาสนามุ่งผลสัมฤทธิ์ตามคุณลักษณะบัณฑิตที่พึงประสงค์</p> <p>๑.๓.๔ ร้อยละของอาจารย์ที่มีทักษะด้านภาษาต่างประเทศและทักษะเทคโนโลยี</p>	<p>คณะสังคมศาสตร์ หลักสูตรพุทธศาสตร์มหาบัณฑิต สาขาวิชาการจัดการเชิงพุทธ</p>

ยุทธศาสตร์ที่ ๑

จัดการศึกษา พัฒนาบัณฑิตให้มีสติปัญญาและคุณธรรม

เป้าประสงค์ที่ ๓

อาจารย์มีความรู้ ความเชี่ยวชาญในศาสตร์และสามารถบูรณาการพุทธนวัตกรรมการกระบวนการเรียนรู้ที่เหมาะสม

โครงการ/กิจกรรม	กลยุทธ์มหาวิทยาลัย	ตัวชี้วัด	*หมายเหตุ (ส่วนงาน)
๒๖ โครงการแลกเปลี่ยนเรียนรู้ระหว่างอาจารย์ นิสิต และสถาบันการศึกษา	๑.๓.๑ พัฒนาระบบและกลไกเพื่อส่งเสริมและสนับสนุนอาจารย์ให้มีคุณวุฒิ หรือความเชี่ยวชาญด้านพระพุทธศาสนา ๑.๓.๒ ส่งเสริมและสนับสนุนให้อาจารย์พัฒนาศักยภาพเพื่อสร้างผลงานทางด้านวิชาการในระดับชาติหรือนานาชาติ ๑.๓.๓ พัฒนาศักยภาพอาจารย์ในการจัดการกระบวนการเรียนรู้และส่งเสริมการบูรณาการการจัดการเรียนการสอนเพื่อมุ่งผลสัมฤทธิ์คุณลักษณะบัณฑิตที่พึงประสงค์ ๑.๓.๔ พัฒนา และยกระดับศักยภาพอาจารย์ให้มีความเชี่ยวชาญด้านภาษาต่างประเทศและเทคโนโลยี	๑.๓.๑ ร้อยละของอาจารย์ที่มีคุณวุฒิต่างศาสนาหรือเป็นผู้เชี่ยวชาญด้านศาสนาหรือพัฒนาคุณธรรม ๑.๓.๒ ร้อยละของอาจารย์ที่มีผลงานทางวิชาการที่ตีพิมพ์เผยแพร่ระดับชาติหรือนานาชาติ ๑.๓.๓ ระดับความสำเร็จของอาจารย์ที่จัดการกระบวนการเรียนรู้และบูรณาการหลักพระพุทธศาสนามุ่งผลสัมฤทธิ์ตามคุณลักษณะบัณฑิตที่พึงประสงค์ ๑.๓.๔ ร้อยละของอาจารย์ที่มีทักษะด้านภาษาต่างประเทศและทักษะเทคโนโลยี	วิทยาลัยสงฆ์นครน่านเฉลิมพระเกียรติฯ

ยุทธศาสตร์ที่ ๑

จัดการศึกษา พัฒนาบัณฑิตให้มีสติปัญญาและคุณธรรม

เป้าประสงค์ที่ ๓

อาจารย์มีความรู้ ความเชี่ยวชาญในศาสตร์และสามารถบูรณาการพุทธนวัตกรรมการับกระบวนการเรียนรู้ที่เหมาะสม

โครงการ/กิจกรรม	กลยุทธ์มหาวิทยาลัย	ตัวชี้วัด	*หมายเหตุ (ส่วนงาน)
<p>๒๗ โครงการยกระดับคุณภาพวารสารวิชาการ วิทยาลัยสงฆ์พุทธปัญญาศรีทวารวดี</p>	<p>๑.๓.๒ ส่งเสริมและสนับสนุนให้อาจารย์พัฒนาศักยภาพเพื่อสร้างผลงานทางด้านวิชาการในระดับชาติหรือนานาชาติ</p> <p>๑.๓.๓ พัฒนาศักยภาพอาจารย์ในการจัดกระบวนการเรียนรู้และส่งเสริมการบูรณาการการจัดการเรียนการสอนเพื่อมุ่งผลสัมฤทธิ์คุณลักษณะบัณฑิตที่พึงประสงค์</p> <p>๑.๓.๔ พัฒนา และยกระดับศักยภาพอาจารย์ให้มีความเชี่ยวชาญด้านภาษาต่างประเทศและเทคโนโลยี</p>	<p>๑.๓.๒ ร้อยละของอาจารย์ที่มีผลงานทางวิชาการที่ตีพิมพ์เผยแพร่ระดับชาติหรือนานาชาติ</p> <p>๑.๓.๓ ระดับความสำเร็จของอาจารย์ที่จัดกระบวนการเรียนรู้และบูรณาการหลักพระพุทธศาสนามุ่งผลสัมฤทธิ์ตามคุณลักษณะบัณฑิตที่พึงประสงค์</p> <p>๑.๓.๔ ร้อยละของอาจารย์ที่มีทักษะด้านภาษาต่างประเทศและทักษะเทคโนโลยี</p>	<p>วิทยาลัยสงฆ์พุทธปัญญาศรีทวารวดี</p>

ยุทธศาสตร์ที่ ๑

จัดการศึกษา พัฒนาบัณฑิตให้มีสติปัญญาและคุณธรรม

เป้าประสงค์ที่ ๓

อาจารย์มีความรู้ ความเชี่ยวชาญในศาสตร์และสามารถบูรณาการพุทธนวัตกรรมกับกระบวนการเรียนรู้ได้อย่างเหมาะสม

โครงการ/กิจกรรม	กลยุทธ์มหาวิทยาลัย	ตัวชี้วัด	*หมายเหตุ (ส่วนงาน)
<p>๒๘ โครงการการผลิตหนังสือและตำราทางวิชาการหลักสูตรบัณฑิตศึกษา</p>	<p>๑.๓.๒ ส่งเสริมและสนับสนุนให้อาจารย์พัฒนาศักยภาพเพื่อสร้างผลงานทางด้านวิชาการในระดับชาติหรือนานาชาติ</p> <p>๑.๓.๓ พัฒนาศักยภาพอาจารย์ในการจัดกระบวนการเรียนรู้และส่งเสริมการบูรณาการการจัดการเรียนการสอนเพื่อมุ่งผลสัมฤทธิ์คุณลักษณะบัณฑิตที่พึงประสงค์</p>	<p>๑.๓.๑ ร้อยละของอาจารย์ที่มีคุณวุฒิศาสนาหรือเป็นผู้เชี่ยวชาญด้านศาสนาหรือพัฒนาคุณธรรม</p> <p>๑.๓.๒ ร้อยละของอาจารย์ที่มีผลงานทางวิชาการที่ตีพิมพ์เผยแพร่ระดับชาติหรือนานาชาติ</p> <p>๑.๓.๓ ระดับความสำเร็จของอาจารย์ที่จัดกระบวนการเรียนรู้และบูรณาการหลักพระพุทธศาสนามุ่งผลสัมฤทธิ์ตามคุณลักษณะบัณฑิตที่พึงประสงค์</p>	<p>วิทยาลัยสงฆ์พุทธปัญญาศรีทวารวดี</p>
<p>๒๙ โครงการพัฒนาผลงานทางวิชาการ</p>	<p>๑.๓.๓ พัฒนาศักยภาพอาจารย์ในการจัดกระบวนการเรียนรู้และส่งเสริมการบูรณาการการจัดการเรียนการสอนเพื่อมุ่งผลสัมฤทธิ์คุณลักษณะบัณฑิตที่พึงประสงค์</p>	<p>๑.๓.๓ ระดับความสำเร็จของอาจารย์ที่จัดกระบวนการเรียนรู้และบูรณาการหลักพระพุทธศาสนามุ่งผลสัมฤทธิ์ตามคุณลักษณะบัณฑิตที่พึงประสงค์</p>	<p>วิทยาเขตนครราชสีมา</p>

ยุทธศาสตร์ที่ ๑

จัดการศึกษา พัฒนาบัณฑิตให้มีสติปัญญาและคุณธรรม

เป้าประสงค์ที่ ๓

อาจารย์มีความรู้ ความเชี่ยวชาญในศาสตร์และสามารถบูรณาการพุทธนวัตกรรมกับกระบวนการเรียนรู้ได้อย่างเหมาะสม

โครงการ/กิจกรรม	กลยุทธ์มหาวิทยาลัย	ตัวชี้วัด	*หมายเหตุ (ส่วนงาน)
๓๐ โครงการพัฒนาศักยภาพบุคลากรสายวิชาการ	๑.๓.๑ พัฒนาระบบและกลไกเพื่อส่งเสริมและสนับสนุนอาจารย์ให้มีคุณวุฒิ หรือความเชี่ยวชาญด้านพระพุทธศาสนา ๑.๓.๒ ส่งเสริมและสนับสนุนให้อาจารย์พัฒนาศักยภาพเพื่อสร้างผลงานทางด้านวิชาการในระดับชาติหรือนานาชาติ ๑.๓.๓ พัฒนาศักยภาพอาจารย์ในการจัดกระบวนการเรียนรู้และส่งเสริมการบูรณาการการจัดการเรียนการสอนเพื่อมุ่งผลสัมฤทธิ์คุณลักษณะบัณฑิตที่พึงประสงค์	๑.๓.๑ ร้อยละของอาจารย์ที่มีคุณวุฒิต่างศาสนาหรือเป็นผู้เชี่ยวชาญด้านศาสนาหรือพัฒนาคุณธรรม ๑.๓.๒ ร้อยละของอาจารย์ที่มีผลงานทางวิชาการที่ตีพิมพ์เผยแพร่ระดับชาติหรือนานาชาติ ๑.๓.๓ ระดับความสำเร็จของอาจารย์ที่จัดกระบวนการเรียนรู้และบูรณาการหลักพระพุทธศาสนามุ่งผลสัมฤทธิ์ตามคุณลักษณะบัณฑิตที่พึงประสงค์	วิทยาเขตขอนแก่น
๓๑ โครงการพัฒนาศักยภาพบุคลากรด้านภาษาต่างประเทศและทักษะด้านเทคโนโลยี	๑.๓.๔ พัฒนา และยกระดับศักยภาพอาจารย์ให้มีความเชี่ยวชาญด้านภาษาต่างประเทศและเทคโนโลยี	๑.๓.๔ ร้อยละของอาจารย์ที่มีทักษะด้านภาษาต่างประเทศและเทคโนโลยี	วิทยาเขตขอนแก่น
๓๒ โครงการพัฒนาสถาบันภาษา		๑.๓.๔ ร้อยละของอาจารย์ที่มีทักษะด้านภาษาต่างประเทศและเทคโนโลยี	วิทยาเขตขอนแก่น

ยุทธศาสตร์ที่ ๑

จัดการศึกษา พัฒนาบัณฑิตให้มีสติปัญญาและคุณธรรม

เป้าประสงค์ที่ ๓

อาจารย์มีความรู้ ความเชี่ยวชาญในศาสตร์และสามารถบูรณาการพุทธนวัตกรรมกับกระบวนการเรียนรู้ได้อย่างเหมาะสม

โครงการ/กิจกรรม	กลยุทธ์มหาวิทยาลัย	ตัวชี้วัด	*หมายเหตุ (ส่วนงาน)
<p>๓๓ โครงการเปิดการศึกษาและเตรียมความพร้อมบัณฑิตศึกษา ระดับปริญญาเอก</p>	<p>๑.๓.๑ พัฒนาระบบและกลไกเพื่อส่งเสริมและสนับสนุนอาจารย์ให้มีคุณวุฒิ หรือ ความเชี่ยวชาญด้านพระพุทธศาสนา</p> <p>๑.๓.๒ ส่งเสริมและสนับสนุนให้อาจารย์พัฒนาศักยภาพเพื่อสร้างผลงานทางด้านวิชาการในระดับชาติหรือนานาชาติ</p> <p>๑.๓.๓ พัฒนาศักยภาพอาจารย์ในการจัดกระบวนการเรียนรู้และส่งเสริมการบูรณาการการจัดการเรียนการสอนเพื่อมุ่งผลสัมฤทธิ์คุณลักษณะบัณฑิตที่พึงประสงค์</p> <p>๑.๓.๔ พัฒนา และยกระดับศักยภาพอาจารย์ให้มีความเชี่ยวชาญด้านภาษาต่างประเทศและเทคโนโลยี</p>	<p>๑.๓.๑ ร้อยละของอาจารย์ที่มีคุณวุฒิทางศาสนาหรือเป็นผู้เชี่ยวชาญด้านศาสนาหรือพัฒนาคุณธรรม</p> <p>๑.๓.๒ ร้อยละของอาจารย์ที่มีผลงานทางวิชาการที่ตีพิมพ์เผยแพร่ระดับชาติหรือนานาชาติ</p> <p>๑.๓.๓ ระดับความสำเร็จของอาจารย์ที่จัดกระบวนการเรียนรู้และบูรณาการหลักพระพุทธศาสนามุ่งผลสัมฤทธิ์ตามคุณลักษณะบัณฑิตที่พึงประสงค์</p> <p>๑.๓.๔ ร้อยละของอาจารย์ที่มีทักษะด้านภาษาต่างประเทศและทักษะเทคโนโลยี</p>	<p>คณะสังคมศาสตร์ หลักสูตรปรัชญาดุษฎีบัณฑิต สาขาวิชารัฐศาสตร์</p>

ยุทธศาสตร์ที่ ๑

จัดการศึกษา พัฒนาบัณฑิตให้มีสติปัญญาและคุณธรรม

เป้าประสงค์ที่ ๓

อาจารย์มีความรู้ ความเชี่ยวชาญในศาสตร์และสามารถบูรณาการพุทธนวัตกรรมกับกระบวนการเรียนรู้ได้อย่างเหมาะสม

โครงการ/กิจกรรม	กลยุทธ์มหาวิทยาลัย	ตัวชี้วัด	*หมายเหตุ (ส่วนงาน)
๓๔ พัฒนาศักยภาพอาจารย์	๑.๓.๑ พัฒนาระบบและกลไกเพื่อส่งเสริมและสนับสนุนอาจารย์ให้มีคุณวุฒิ หรือความเชี่ยวชาญด้านพระพุทธศาสนา ๑.๓.๒ ส่งเสริมและสนับสนุนให้อาจารย์พัฒนาศักยภาพเพื่อสร้างผลงานทางด้านวิชาการในระดับชาติหรือนานาชาติ ๑.๓.๓ พัฒนาศักยภาพอาจารย์ในการจัดกระบวนการเรียนรู้และส่งเสริมการบูรณาการการจัดการเรียนการสอนเพื่อมุ่งผลสัมฤทธิ์คุณลักษณะบัณฑิตที่พึงประสงค์ ๑.๓.๔ พัฒนา และยกระดับศักยภาพอาจารย์ให้มีความเชี่ยวชาญด้านภาษาต่างประเทศและเทคโนโลยี	๑.๓.๑ ร้อยละของอาจารย์ที่มีคุณวุฒิต่างศาสนาหรือเป็นผู้เชี่ยวชาญด้านศาสนาหรือพัฒนาคุณธรรม ๑.๓.๒ ร้อยละของอาจารย์ที่มีผลงานทางวิชาการที่ตีพิมพ์เผยแพร่ระดับชาติหรือนานาชาติ ๑.๓.๓ ระดับความสำเร็จของอาจารย์ที่จัดกระบวนการเรียนรู้และบูรณาการหลักพระพุทธศาสนามุ่งผลสัมฤทธิ์ตามคุณลักษณะบัณฑิตที่พึงประสงค์ ๑.๓.๔ ร้อยละของอาจารย์ที่มีทักษะด้านภาษาต่างประเทศและทักษะเทคโนโลยี	วิทยาเขตแพร่
๓๕ โครงการพัฒนาผลงานทางวิชาการ			วิทยาเขตสุรินทร์

ยุทธศาสตร์ที่ ๑

จัดการศึกษา พัฒนาบัณฑิตให้มีสติปัญญาและคุณธรรม

เป้าประสงค์ที่ ๓

อาจารย์มีความรู้ ความเชี่ยวชาญในศาสตร์และสามารถบูรณาการพุทธนวัตกรรมกับกระบวนการเรียนรู้ที่เหมาะสม

โครงการ/กิจกรรม	กลยุทธ์มหาวิทยาลัย	ตัวชี้วัด	*หมายเหตุ (ส่วนงาน)
๓๖ โครงการส่งเสริมการเข้าสู่ตำแหน่งทางวิชาการและผลิตผลงานวิชาการ	๑.๓.๒ ส่งเสริมและสนับสนุนให้อาจารย์พัฒนาศักยภาพเพื่อสร้างผลงานทางด้านวิชาการในระดับชาติหรือนานาชาติ	๑.๓.๒ ร้อยละของอาจารย์ที่มีผลงานทางวิชาการที่ตีพิมพ์เผยแพร่ระดับชาติหรือนานาชาติ	วิทยาลัยสงฆ์ลำพูน
๓๗ โครงการส่งเสริมพัฒนาทักษะด้านสื่อ นวัตกรรมและเทคโนโลยีสารสนเทศเพื่อการศึกษา	๑.๓.๒ ส่งเสริมและสนับสนุนให้อาจารย์พัฒนาศักยภาพเพื่อสร้างผลงานทางด้านวิชาการในระดับชาติหรือนานาชาติ ๑.๓.๓ พัฒนาศักยภาพอาจารย์ในการจัดกระบวนการเรียนรู้และส่งเสริมการบูรณาการการจัดการเรียนการสอนเพื่อมุ่งผลสัมฤทธิ์คุณลักษณะบัณฑิตที่พึงประสงค์ ๑.๓.๔ พัฒนา และยกระดับศักยภาพอาจารย์ให้มีความเชี่ยวชาญด้านภาษาต่างประเทศและเทคโนโลยี	๑.๓.๓ ระดับความสำเร็จของอาจารย์ที่จัดกระบวนการเรียนรู้และบูรณาการหลักพระพุทธศาสนามุ่งผลสัมฤทธิ์ตามคุณลักษณะบัณฑิตที่พึงประสงค์ ๑.๓.๔ ร้อยละของอาจารย์ที่มีทักษะด้านภาษาต่างประเทศและทักษะเทคโนโลยี	วิทยาลัยสงฆ์บุรีรัมย์
๓๘ โครงการส่งเสริมสุขภาพบุคลากร (กีฬาสัมพันธ์)	๑.๓.๒ ส่งเสริมและสนับสนุนให้อาจารย์พัฒนาศักยภาพเพื่อสร้างผลงานทางด้านวิชาการในระดับชาติหรือนานาชาติ	๑.๓.๒ ร้อยละของอาจารย์ที่มีผลงานทางวิชาการที่ตีพิมพ์เผยแพร่ระดับชาติหรือนานาชาติ	วิทยาลัยสงฆ์กำแพงเพชร

ยุทธศาสตร์ที่ ๑

จัดการศึกษา พัฒนาบัณฑิตให้มีสติปัญญาและคุณธรรม

เป้าประสงค์ที่ ๓

อาจารย์มีความรู้ ความเชี่ยวชาญในศาสตร์และสามารถบูรณาการพุทธนวัตกรรมกับกระบวนการเรียนรู้ได้อย่างเหมาะสม

โครงการ/กิจกรรม	กลยุทธ์มหาวิทยาลัย	ตัวชี้วัด	*หมายเหตุ (ส่วนงาน)
๓๙ โครงการพัฒนาศักยภาพอาจารย์สู่ระดับชาติ	๑.๓.๒ ส่งเสริมและสนับสนุนให้อาจารย์พัฒนาศักยภาพเพื่อสร้างผลงานทางด้านวิชาการในระดับชาติหรือนานาชาติ	๑.๓.๒ ร้อยละของอาจารย์ที่มีผลงานทางวิชาการที่ตีพิมพ์เผยแพร่ระดับชาติหรือนานาชาติ	วิทยาลัยสงฆ์กำแพงเพชร
๔๐ โครงการสัมมนาทางวิชาการ	๑.๓.๑ พัฒนาระบบและกลไกเพื่อส่งเสริมและสนับสนุนอาจารย์ให้มีคุณวุฒิ หรือความเชี่ยวชาญด้านพระพุทธศาสนา ๑.๓.๒ ส่งเสริมและสนับสนุนให้อาจารย์พัฒนาศักยภาพเพื่อสร้างผลงานทางด้านวิชาการในระดับชาติหรือนานาชาติ ๑.๓.๓ พัฒนาศักยภาพอาจารย์ในการจัดการกระบวนการเรียนรู้และส่งเสริมการบูรณาการการจัดการเรียนการสอนเพื่อมุ่งผลสัมฤทธิ์คุณลักษณะบัณฑิตที่พึงประสงค์ ๑.๓.๔ พัฒนา และยกระดับศักยภาพอาจารย์ให้มีความเชี่ยวชาญด้านภาษาต่างประเทศและเทคโนโลยี	๑.๓.๑ ร้อยละของอาจารย์ที่มีคุณวุฒิทางศาสนาหรือเป็นผู้เชี่ยวชาญด้านศาสนาหรือพัฒนาคุณธรรม ๑.๓.๒ ร้อยละของอาจารย์ที่มีผลงานทางวิชาการที่ตีพิมพ์เผยแพร่ระดับชาติหรือนานาชาติ ๑.๓.๓ ระดับความสำเร็จของอาจารย์ที่จัดกระบวนการเรียนรู้และบูรณาการหลักพระพุทธศาสนามุ่งผลสัมฤทธิ์ตามคุณลักษณะบัณฑิตที่พึงประสงค์ ๑.๓.๔ ร้อยละของอาจารย์ที่มีทักษะด้านภาษาต่างประเทศและทักษะเทคโนโลยี	คณะสังคมศาสตร์ หลักสูตรปรัชญาดุษฎีบัณฑิต สาขาวิชารัฐประศาสนศาสตร์

ยุทธศาสตร์ที่ ๑

จัดการศึกษา พัฒนาบัณฑิตให้มีสติปัญญาและคุณธรรม

เป้าประสงค์ที่ ๓

อาจารย์มีความรู้ ความเชี่ยวชาญในศาสตร์และสามารถบูรณาการพุทธนวัตกรรมกับกระบวนการเรียนรู้ที่เหมาะสม

โครงการ/กิจกรรม	กลยุทธ์มหาวิทยาลัย	ตัวชี้วัด	*หมายเหตุ (ส่วนงาน)
๔๑ โครงการนิสิตจิตอาสาพัฒนาสังคม (CSR) ป.เอก สาขาวิชา รัฐประศาสนศาสตร์	๑.๓.๑ พัฒนาระบบและกลไกเพื่อส่งเสริมและสนับสนุนอาจารย์ให้มีคุณวุฒิ หรือ ความเชี่ยวชาญด้านพระพุทธศาสนา ๑.๓.๒ ส่งเสริมและสนับสนุนให้อาจารย์ พัฒนาศักยภาพเพื่อสร้างผลงานทางด้าน วิชาการในระดับชาติหรือนานาชาติ ๑.๓.๓ พัฒนาศักยภาพอาจารย์ในการจัด กระบวนการเรียนรู้และส่งเสริมการ บูรณาการการจัดการเรียนการสอนเพื่อมุ่ง ผลสัมฤทธิ์คุณลักษณะบัณฑิตที่พึงประสงค์ ๑.๓.๔ พัฒนา และยกระดับศักยภาพ อาจารย์ให้มีความเชี่ยวชาญด้านภาษาต่าง ประเทศและเทคโนโลยี	๑.๓.๑ ร้อยละของอาจารย์ที่มีคุณวุฒิ ทางศาสนาหรือเป็นผู้เชี่ยวชาญด้าน ศาสนาหรือพัฒนาคุณธรรม ๑.๓.๒ ร้อยละของอาจารย์ที่มีผลงาน ทางวิชาการที่ตีพิมพ์เผยแพร่ระดับชาติ หรือนานาชาติ ๑.๓.๓ ระดับความสำเร็จของอาจารย์ที่ จัดกระบวนการเรียนรู้และบูรณาการ หลักพระพุทธศาสนามุ่งผลสัมฤทธิ์ตาม คุณลักษณะบัณฑิตที่พึงประสงค์ ๑.๓.๔ ร้อยละของอาจารย์ที่มีทักษะ ด้านภาษาต่างประเทศและทักษะ เทคโนโลยี	คณะสังคมศาสตร์ หลักสูตร ปรัชญาดุสิตบัณฑิต สาขาวิชา รัฐ ประศาสนศาสตร์
๔๒ โครงการพัฒนาระบบเทคโนโลยีสารสนเทศและผลิตสื่อการเรียนการสอนออนไลน์	๑.๓.๔ พัฒนา และยกระดับศักยภาพ อาจารย์ให้มีความเชี่ยวชาญด้านภาษาต่าง ประเทศและเทคโนโลยี	๑.๓.๔ ร้อยละของอาจารย์ที่มีทักษะ ด้านภาษาต่างประเทศและทักษะ เทคโนโลยี	วิทยาลัยสงฆ์นครพนม

ยุทธศาสตร์ที่ ๑

จัดการศึกษา พัฒนาบัณฑิตให้มีสติปัญญาและคุณธรรม

เป้าประสงค์ที่ ๓

อาจารย์มีความรู้ ความเชี่ยวชาญในศาสตร์และสามารถบูรณาการพุทธนวัตกรรมกับกระบวนการเรียนรู้ที่เหมาะสม

โครงการ/กิจกรรม	กลยุทธ์มหาวิทยาลัย	ตัวชี้วัด	*หมายเหตุ (ส่วนงาน)
๔๓ โครงการอบรมพัฒนาคู-อาจารย์ ภายในสถานศึกษา	๑.๓.๑ พัฒนาระบบและกลไกเพื่อส่งเสริมและสนับสนุนอาจารย์ให้มีคุณวุฒิ หรือความเชี่ยวชาญด้านพระพุทธศาสนา ๑.๓.๒ ส่งเสริมและสนับสนุนให้อาจารย์พัฒนาศักยภาพเพื่อสร้างผลงานทางด้านวิชาการในระดับชาติหรือนานาชาติ ๑.๓.๓ พัฒนาศักยภาพอาจารย์ในการจัดกระบวนการเรียนรู้และส่งเสริมการบูรณาการการจัดการเรียนการสอนเพื่อมุ่งผลสัมฤทธิ์คุณลักษณะบัณฑิตที่พึงประสงค์	๑.๓.๑ ร้อยละของอาจารย์ที่มีคุณวุฒิทางศาสนาหรือเป็นผู้เชี่ยวชาญด้านศาสนาหรือพัฒนาคุณธรรม ๑.๓.๓ ระดับความสำเร็จของอาจารย์ที่จัดกระบวนการเรียนรู้และบูรณาการหลักพระพุทธศาสนามุ่งผลสัมฤทธิ์ตามคุณลักษณะบัณฑิตที่พึงประสงค์	โรงเรียนสาธิตมหาจุฬาลงกรณราชวิทยาลัย

ยุทธศาสตร์ที่ ๑

จัดการศึกษา พัฒนาบัณฑิตให้มีสติปัญญาและคุณธรรม

เป้าประสงค์ที่ ๓

อาจารย์มีความรู้ ความเชี่ยวชาญในศาสตร์และสามารถบูรณาการพุทธร่วมกับกระบวนการเรียนรู้ได้อย่างเหมาะสม

โครงการ/กิจกรรม	กลยุทธ์มหาวิทยาลัย	ตัวชี้วัด	*หมายเหตุ (ส่วนงาน)
๔๔ โครงการพัฒนาศักยภาพผู้บริหาร	๑.๓.๓ พัฒนาศักยภาพอาจารย์ในการจัดกระบวนการเรียนรู้และส่งเสริมการบูรณาการการจัดการเรียนการสอนเพื่อมุ่งผลสัมฤทธิ์คุณลักษณะบัณฑิตที่พึงประสงค์ ๑.๓.๔ พัฒนา และยกระดับศักยภาพอาจารย์ให้มีความเชี่ยวชาญด้านภาษาต่างประเทศและเทคโนโลยี	๑.๓.๑ ร้อยละของอาจารย์ที่มีคุณวุฒิทางศาสนาหรือเป็นผู้เชี่ยวชาญด้านศาสนาหรือพัฒนาคุณธรรม ๑.๓.๓ ระดับความสำเร็จของอาจารย์ที่จัดกระบวนการเรียนรู้และบูรณาการหลักพระพุทธศาสนามุ่งผลสัมฤทธิ์ตามคุณลักษณะบัณฑิตที่พึงประสงค์ ๑.๓.๔ ร้อยละของอาจารย์ที่มีทักษะด้านภาษาต่างประเทศและทักษะเทคโนโลยี	โรงเรียนสาธิตมหาจุฬาลงกรณราชวิทยาลัย

ยุทธศาสตร์ที่ ๑

จัดการศึกษา พัฒนาบัณฑิตให้มีสติปัญญาและคุณธรรม

เป้าประสงค์ที่ ๓

อาจารย์มีความรู้ ความเชี่ยวชาญในศาสตร์และสามารถบูรณาการพุทธนวัตกรรมการับกระบวนการเรียนรู้ที่เหมาะสม

โครงการ/กิจกรรม	กลยุทธ์มหาวิทยาลัย	ตัวชี้วัด	*หมายเหตุ (ส่วนงาน)
<p>๔๕ โครงการส่งเสริมและพัฒนาอาจารย์ตามแผนพัฒนาตนเอง รายบุคคล (ID Plan)</p>	<p>๑.๓.๑ พัฒนาระบบและกลไกเพื่อส่งเสริมและสนับสนุนอาจารย์ให้มีคุณวุฒิ หรือความเชี่ยวชาญด้านพระพุทธศาสนา</p> <p>๑.๓.๒ ส่งเสริมและสนับสนุนให้อาจารย์พัฒนาศักยภาพเพื่อสร้างผลงานทางด้านวิชาการในระดับชาติหรือนานาชาติ</p> <p>๑.๓.๓ พัฒนาศักยภาพอาจารย์ในการจัดการกระบวนการเรียนรู้และส่งเสริมการบูรณาการการจัดการเรียนการสอนเพื่อมุ่งผลสัมฤทธิ์คุณลักษณะบัณฑิตที่พึงประสงค์</p>	<p>๑.๓.๑ ร้อยละของอาจารย์ที่มีคุณวุฒิทางศาสนาหรือเป็นผู้เชี่ยวชาญด้านศาสนาหรือพัฒนาคุณธรรม</p> <p>๑.๓.๒ ร้อยละของอาจารย์ที่มีผลงานทางวิชาการที่ตีพิมพ์เผยแพร่ระดับชาติหรือนานาชาติ</p>	<p>วิทยาลัยสงฆ์พุทธชินราช</p>
<p>๔๖ ส่งเสริมการบูรณาการจัดการเรียนการสอน</p>		<p>๑.๓.๓ ระดับความสำเร็จของอาจารย์ที่จัดการกระบวนการเรียนรู้และบูรณาการหลักพระพุทธศาสนามุ่งผลสัมฤทธิ์ตามคุณลักษณะบัณฑิตที่พึงประสงค์</p>	<p>วิทยาลัยสงฆ์พุทธชินราช</p>

ยุทธศาสตร์ที่ ๑

จัดการศึกษา พัฒนาบัณฑิตให้มีสติปัญญาและคุณธรรม

เป้าประสงค์ที่ ๓

อาจารย์มีความรู้ ความเชี่ยวชาญในศาสตร์และสามารถบูรณาการพุทธนวัตกรรมกับกระบวนการเรียนรู้ได้อย่างเหมาะสม

โครงการ/กิจกรรม	กลยุทธ์มหาวิทยาลัย	ตัวชี้วัด	*หมายเหตุ (ส่วนงาน)
๔๗ โครงการส่งเสริมศักยภาพอาจารย์ด้านการวิจัย	๑.๓.๓ พัฒนาศักยภาพอาจารย์ในการจัดกระบวนการเรียนรู้และส่งเสริมการบูรณาการการจัดการเรียนการสอนเพื่อมุ่งผลสัมฤทธิ์คุณลักษณะบัณฑิตที่พึงประสงค์	๑.๓.๓ ระดับความสำเร็จของอาจารย์ที่จัดกระบวนการเรียนรู้และบูรณาการหลักพระพุทธศาสนามุ่งผลสัมฤทธิ์ตามคุณลักษณะบัณฑิตที่พึงประสงค์	คณะสังคมศาสตร์ หลักสูตรนิติศาสตร์ดุสิตบัณฑิต สาขาวิชานิติศาสตร์

ยุทธศาสตร์ที่ ๑

จัดการศึกษา พัฒนาบัณฑิตให้มีสติปัญญาและคุณธรรม

เป้าประสงค์ที่ ๓

อาจารย์มีความรู้ ความเชี่ยวชาญในศาสตร์และสามารถบูรณาการพุทธนวัตกรรมกับกระบวนการเรียนรู้ที่เหมาะสม

โครงการ/กิจกรรม	กลยุทธ์มหาวิทยาลัย	ตัวชี้วัด	*หมายเหตุ (ส่วนงาน)
๔๘ โครงการพัฒนาศักยภาพของบุคลากร	๑.๓.๑ พัฒนาระบบและกลไกเพื่อส่งเสริมและสนับสนุนอาจารย์ให้มีคุณวุฒิ หรือ ความเชี่ยวชาญด้านพระพุทธศาสนา ๑.๓.๒ ส่งเสริมและสนับสนุนให้อาจารย์พัฒนาศักยภาพเพื่อสร้างผลงานทางด้านวิชาการในระดับชาติหรือนานาชาติ ๑.๓.๓ พัฒนาศักยภาพอาจารย์ในการจัดกระบวนการเรียนรู้และส่งเสริมการบูรณาการการจัดการเรียนการสอนเพื่อมุ่งผลสัมฤทธิ์คุณลักษณะบัณฑิตที่พึงประสงค์ ๑.๓.๔ พัฒนา และยกระดับศักยภาพอาจารย์ให้มีความเชี่ยวชาญด้านภาษาต่างประเทศและเทคโนโลยี	๑.๓.๑ ร้อยละของอาจารย์ที่มีคุณวุฒิต่างศาสนาหรือเป็นผู้เชี่ยวชาญด้านศาสนาหรือพัฒนาคุณธรรม ๑.๓.๒ ร้อยละของอาจารย์ที่มีผลงานทางวิชาการที่ตีพิมพ์เผยแพร่ระดับชาติหรือนานาชาติ ๑.๓.๓ ระดับความสำเร็จของอาจารย์ที่จัดกระบวนการเรียนรู้และบูรณาการหลักพระพุทธศาสนามุ่งผลสัมฤทธิ์ตามคุณลักษณะบัณฑิตที่พึงประสงค์ ๑.๓.๔ ร้อยละของอาจารย์ที่มีทักษะด้านภาษาต่างประเทศและทักษะเทคโนโลยี	วิทยาลัยสงฆ์ชัยภูมิ

ยุทธศาสตร์ที่ ๑

จัดการศึกษา พัฒนาบัณฑิตให้มีสติปัญญาและคุณธรรม

เป้าประสงค์ที่ ๓

อาจารย์มีความรู้ ความเชี่ยวชาญในศาสตร์และสามารถบูรณาการพุทธนวัตกรรมกับกระบวนการเรียนรู้ที่เหมาะสม

โครงการ/กิจกรรม	กลยุทธ์มหาวิทยาลัย	ตัวชี้วัด	*หมายเหตุ (ส่วนงาน)
๔๙ โครงการสนับสนุนการผลิตเอกสารประกอบการสอน ตำรา งานวิจัย และผลงานทางวิชาการอื่น	๑.๓.๒ ส่งเสริมและสนับสนุนให้อาจารย์ พัฒนาศักยภาพเพื่อสร้างผลงานทางด้าน วิชาการในระดับชาติหรือนานาชาติ ๑.๓.๓ พัฒนาศักยภาพอาจารย์ในการจัด กระบวนการเรียนรู้และส่งเสริมการ บูรณาการการจัดการเรียนการสอนเพื่อมุ่ง ผลสัมฤทธิ์คุณลักษณะบัณฑิตที่พึงประสงค์	๑.๓.๒ ร้อยละของอาจารย์ที่มีผลงาน ทางวิชาการที่ตีพิมพ์เผยแพร่ระดับชาติ หรือนานาชาติ ๑.๓.๓ ระดับความสำเร็จของอาจารย์ที่ จัดกระบวนการเรียนรู้และบูรณาการ หลักพระพุทธศาสนามุ่งผลสัมฤทธิ์ตาม คุณลักษณะบัณฑิตที่พึงประสงค์	วิทยาลัยสงฆ์นครพนม
๕๐ โครงการอบรมสัมมนาครูสอนพระอภิธรรม	๑.๓.๑ พัฒนาระบบและกลไกเพื่อส่งเสริม และสนับสนุนอาจารย์ให้มีคุณวุฒิ หรือ ความเชี่ยวชาญด้านพระพุทธศาสนา	๑.๓.๑ ร้อยละของอาจารย์ที่มีคุณวุฒิ ทางศาสนาหรือเป็นผู้เชี่ยวชาญด้าน ศาสนาหรือพัฒนาคุณธรรม	อภิธรรมโชติภาควิทยาลัย

ยุทธศาสตร์ที่ ๑

จัดการศึกษา พัฒนาบัณฑิตให้มีสติปัญญาและคุณธรรม

เป้าประสงค์ที่ ๓

อาจารย์มีความรู้ ความเชี่ยวชาญในศาสตร์และสามารถบูรณาการพุทธนวัตกรรมกับกระบวนการเรียนรู้ได้อย่างเหมาะสม

โครงการ/กิจกรรม	กลยุทธ์มหาวิทยาลัย	ตัวชี้วัด	*หมายเหตุ (ส่วนงาน)
๕๑ โครงการกิจกรรมเสริมหลักสูตรคลินิกวิทยานิพนธ์ ป.โท สาขาวิชาพระธรรมทูต	๑.๓.๑ พัฒนาระบบและกลไกเพื่อส่งเสริมและสนับสนุนอาจารย์ให้มีคุณวุฒิ หรือความเชี่ยวชาญด้านพระพุทธศาสนา ๑.๓.๒ ส่งเสริมและสนับสนุนให้อาจารย์พัฒนาศักยภาพเพื่อสร้างผลงานทางด้านวิชาการในระดับชาติหรือนานาชาติ ๑.๓.๓ พัฒนาศักยภาพอาจารย์ในการจัดกระบวนการเรียนรู้และส่งเสริมการบูรณาการการจัดการเรียนการสอนเพื่อมุ่งผลสัมฤทธิ์คุณลักษณะบัณฑิตที่พึงประสงค์ ๑.๓.๔ พัฒนา และยกระดับศักยภาพอาจารย์ให้มีความเชี่ยวชาญด้านภาษาต่างประเทศและเทคโนโลยี	๑.๓.๑ ร้อยละของอาจารย์ที่มีคุณวุฒิต่างศาสนาหรือเป็นผู้เชี่ยวชาญด้านศาสนาหรือพัฒนาคุณธรรม ๑.๓.๒ ร้อยละของอาจารย์ที่มีผลงานทางวิชาการที่ตีพิมพ์เผยแพร่ระดับชาติหรือนานาชาติ ๑.๓.๓ ระดับความสำเร็จของอาจารย์ที่จัดกระบวนการเรียนรู้และบูรณาการหลักพระพุทธศาสนามุ่งผลสัมฤทธิ์ตามคุณลักษณะบัณฑิตที่พึงประสงค์ ๑.๓.๔ ร้อยละของอาจารย์ที่มีทักษะด้านภาษาต่างประเทศและทักษะเทคโนโลยี	วิทยาลัยพระธรรมทูต
๕๒ โครงการพัฒนาศักยภาพบุคลากรสายวิชาการ	๑.๓.๒ ส่งเสริมและสนับสนุนให้อาจารย์พัฒนาศักยภาพเพื่อสร้างผลงานทางด้านวิชาการในระดับชาติหรือนานาชาติ	๑.๓.๒ ร้อยละของอาจารย์ที่มีผลงานทางวิชาการที่ตีพิมพ์เผยแพร่ระดับชาติหรือนานาชาติ	หน่วยวิทยบริการวิทยาเขต ขอนแก่น วัดกลาง พระอารามหลวง อ.เมือง จ.กาฬสินธุ์

ยุทธศาสตร์ที่ ๑

จัดการศึกษา พัฒนาบัณฑิตให้มีสติปัญญาและคุณธรรม

เป้าประสงค์ที่ ๓

อาจารย์มีความรู้ ความเชี่ยวชาญในศาสตร์และสามารถบูรณาการพุทธนวัตกรรมกับกระบวนการเรียนรู้ได้อย่างเหมาะสม

โครงการ/กิจกรรม	กลยุทธ์มหาวิทยาลัย	ตัวชี้วัด	*หมายเหตุ (ส่วนงาน)
๕๓ โครงการพัฒนาศักยภาพบุคลากรด้านภาษาต่างประเทศและทักษะด้านเทคโนโลยี	๑.๓.๔ พัฒนา และยกระดับศักยภาพอาจารย์ให้มีความเชี่ยวชาญด้านภาษาต่างประเทศและเทคโนโลยี	๑.๓.๔ ร้อยละของอาจารย์ที่มีทักษะด้านภาษาต่างประเทศและเทคโนโลยี	หน่วยวิทยบริการวิทยาเขต ขอนแก่น วัดกลาง พระอารามหลวง อ.เมือง จ.กาฬสินธุ์
๕๔ โครงการพัฒนาคณาจารย์กรอกเกอร์ออนไลน์	๑.๓.๓ พัฒนาศักยภาพอาจารย์ในการจัดการกระบวนการเรียนรู้และส่งเสริมการบูรณาการการจัดการเรียนการสอนเพื่อมุ่งผลสัมฤทธิ์คุณลักษณะบัณฑิตที่พึงประสงค์	๑.๓.๓ ระดับความสำเร็จของอาจารย์ที่จัดการกระบวนการเรียนรู้และบูรณาการหลักพระพุทธศาสนามุ่งผลสัมฤทธิ์ตามคุณลักษณะบัณฑิตที่พึงประสงค์	ส่วนประเมินผลการศึกษา

ยุทธศาสตร์ที่ ๑

จัดการศึกษา พัฒนาบัณฑิตให้มีสติปัญญาและคุณธรรม

เป้าประสงค์ที่ ๓

อาจารย์มีความรู้ ความเชี่ยวชาญในศาสตร์และสามารถบูรณาการพุทธนวัตกรรมกับกระบวนการเรียนรู้ที่เหมาะสม

โครงการ/กิจกรรม	กลยุทธ์มหาวิทยาลัย	ตัวชี้วัด	*หมายเหตุ (ส่วนงาน)
๕๕ โครงการพัฒนาบุคลากร	๑.๓.๑ พัฒนาระบบและกลไกเพื่อส่งเสริมและสนับสนุนอาจารย์ให้มีคุณวุฒิ หรือ ความเชี่ยวชาญด้านพระพุทธศาสนา ๑.๓.๒ ส่งเสริมและสนับสนุนให้อาจารย์พัฒนาศักยภาพเพื่อสร้างผลงานทางด้านวิชาการในระดับชาติหรือนานาชาติ ๑.๓.๓ พัฒนาศักยภาพอาจารย์ในการจัดกระบวนการเรียนรู้และส่งเสริมการบูรณาการการจัดการเรียนการสอนเพื่อมุ่งผลสัมฤทธิ์คุณลักษณะบัณฑิตที่พึงประสงค์ ๑.๓.๔ พัฒนา และยกระดับศักยภาพอาจารย์ให้มีความเชี่ยวชาญด้านภาษาต่างประเทศและเทคโนโลยี	๑.๓.๑ ร้อยละของอาจารย์ที่มีคุณวุฒิต่างศาสนาหรือเป็นผู้เชี่ยวชาญด้านศาสนาหรือพัฒนาคุณธรรม ๑.๓.๒ ร้อยละของอาจารย์ที่มีผลงานทางวิชาการที่ตีพิมพ์เผยแพร่ระดับชาติหรือนานาชาติ ๑.๓.๓ ระดับความสำเร็จของอาจารย์ที่จัดกระบวนการเรียนรู้และบูรณาการหลักพระพุทธศาสนามุ่งผลสัมฤทธิ์ตามคุณลักษณะบัณฑิตที่พึงประสงค์ ๑.๓.๔ ร้อยละของอาจารย์ที่มีทักษะด้านภาษาต่างประเทศและทักษะเทคโนโลยี	วิทยาลัยสงฆ์ตาก
๕๖ โครงการผลิตผลงานทางวิชาการเพื่อการเผยแพร่ผลงานคณะพุทธศาสตร์ ประจำปีการศึกษา ๒๕๖๘	๑.๓.๒ ส่งเสริมและสนับสนุนให้อาจารย์พัฒนาศักยภาพเพื่อสร้างผลงานทางด้านวิชาการในระดับชาติหรือนานาชาติ	๑.๓.๒ ร้อยละของอาจารย์ที่มีผลงานทางวิชาการที่ตีพิมพ์เผยแพร่ระดับชาติหรือนานาชาติ	คณะพุทธศาสตร์

ยุทธศาสตร์ที่ ๑

จัดการศึกษา พัฒนาบัณฑิตให้มีสติปัญญาและคุณธรรม

เป้าประสงค์ที่ ๓

อาจารย์มีความรู้ ความเชี่ยวชาญในศาสตร์และสามารถบูรณาการพุทธนวัตกรรมการกระบวนการเรียนรู้ที่เหมาะสม

โครงการ/กิจกรรม	กลยุทธ์มหาวิทยาลัย	ตัวชี้วัด	*หมายเหตุ (ส่วนงาน)
๕๗ โครงการศาสตราจารย์อัครันตฤกะ	๑.๓.๑ พัฒนาระบบและกลไกเพื่อส่งเสริมและสนับสนุนอาจารย์ให้มีคุณวุฒิ หรือความเชี่ยวชาญด้านพระพุทธศาสนา ๑.๓.๒ ส่งเสริมและสนับสนุนให้อาจารย์พัฒนาศักยภาพเพื่อสร้างผลงานทางด้านวิชาการในระดับชาติหรือนานาชาติ ๑.๓.๓ พัฒนาศักยภาพอาจารย์ในการจัดกระบวนการเรียนรู้และส่งเสริมการบูรณาการการจัดการเรียนการสอนเพื่อมุ่งผลสัมฤทธิ์คุณลักษณะบัณฑิตที่พึงประสงค์ ๑.๓.๔ พัฒนา และยกระดับศักยภาพอาจารย์ให้มีความเชี่ยวชาญด้านภาษาต่างประเทศและเทคโนโลยี	๑.๓.๑ ร้อยละของอาจารย์ที่มีคุณวุฒิต่างศาสนาหรือเป็นผู้เชี่ยวชาญด้านศาสนาหรือพัฒนาคุณธรรม ๑.๓.๒ ร้อยละของอาจารย์ที่มีผลงานทางวิชาการที่ตีพิมพ์เผยแพร่ระดับชาติหรือนานาชาติ ๑.๓.๓ ระดับความสำเร็จของอาจารย์ที่จัดกระบวนการเรียนรู้และบูรณาการหลักพระพุทธศาสนามุ่งผลสัมฤทธิ์ตามคุณลักษณะบัณฑิตที่พึงประสงค์ ๑.๓.๔ ร้อยละของอาจารย์ที่มีทักษะด้านภาษาต่างประเทศและทักษะเทคโนโลยี	วิทยาลัยสงฆ์ตาก

ยุทธศาสตร์ที่ ๑

จัดการศึกษา พัฒนาบัณฑิตให้มีสติปัญญาและคุณธรรม

เป้าประสงค์ที่ ๓

อาจารย์มีความรู้ ความเชี่ยวชาญในศาสตร์และสามารถบูรณาการพุทธนวัตกรรมกับกระบวนการเรียนรู้ที่เหมาะสม

โครงการ/กิจกรรม	กลยุทธ์มหาวิทยาลัย	ตัวชี้วัด	*หมายเหตุ (ส่วนงาน)
๕๘ โครงการพัฒนาบุคลากร	๑.๓.๓ พัฒนาศักยภาพอาจารย์ในการจัดกระบวนการเรียนรู้และส่งเสริมการบูรณาการการจัดการเรียนการสอนเพื่อมุ่งผลสัมฤทธิ์คุณลักษณะบัณฑิตที่พึงประสงค์ ๑.๓.๔ พัฒนา และยกระดับศักยภาพอาจารย์ให้มีความเชี่ยวชาญด้านภาษาต่างประเทศและเทคโนโลยี	๑.๓.๑ ร้อยละของอาจารย์ที่มีคุณวุฒิทางศาสนาหรือเป็นผู้เชี่ยวชาญด้านศาสนาหรือพัฒนาคุณธรรม ๑.๓.๓ ระดับความสำเร็จของอาจารย์ที่จัดกระบวนการเรียนรู้และบูรณาการหลักพระพุทธศาสนามุ่งผลสัมฤทธิ์ตามคุณลักษณะบัณฑิตที่พึงประสงค์	คณะพุทธศาสตร์
๕๙ โครงการพัฒนาศักยภาพบุคลากร		๑.๓.๓ ระดับความสำเร็จของอาจารย์ที่จัดกระบวนการเรียนรู้และบูรณาการหลักพระพุทธศาสนามุ่งผลสัมฤทธิ์ตามคุณลักษณะบัณฑิตที่พึงประสงค์ ๑.๓.๔ ร้อยละของอาจารย์ที่มีทักษะด้านภาษาต่างประเทศและทักษะเทคโนโลยี	วิทยาลัยสงฆ์สุราษฎร์ธานี

ยุทธศาสตร์ที่ ๑

จัดการศึกษา พัฒนาบัณฑิตให้มีสติปัญญาและคุณธรรม

เป้าประสงค์ที่ ๓

อาจารย์มีความรู้ ความเชี่ยวชาญในศาสตร์และสามารถบูรณาการพุทธนวัตกรรมกับกระบวนการเรียนรู้ที่เหมาะสม

โครงการ/กิจกรรม	กลยุทธ์มหาวิทยาลัย	ตัวชี้วัด	*หมายเหตุ (ส่วนงาน)
๖๐ โครงการพัฒนาศักยภาพอาจารย์	๑.๓.๓ พัฒนาศักยภาพอาจารย์ในการจัดกระบวนการเรียนรู้และส่งเสริมการบูรณาการการจัดการเรียนการสอนเพื่อมุ่งผลสัมฤทธิ์คุณลักษณะบัณฑิตที่พึงประสงค์	๑.๓.๓ ระดับความสำเร็จของอาจารย์ที่จัดกระบวนการเรียนรู้และบูรณาการหลักพระพุทธศาสนามุ่งผลสัมฤทธิ์ตามคุณลักษณะบัณฑิตที่พึงประสงค์	คณะสังคมศาสตร์ หลักสูตรปรัชญาดุษฎีบัณฑิต สาขาวิชานิติศาสตร์
๖๑ โครงการพัฒนาผลงานวิชาการและงานวิจัยเพื่อเข้าสู่ตำแหน่งทางวิชาการ		๑.๓.๓ ระดับความสำเร็จของอาจารย์ที่จัดกระบวนการเรียนรู้และบูรณาการหลักพระพุทธศาสนามุ่งผลสัมฤทธิ์ตามคุณลักษณะบัณฑิตที่พึงประสงค์	วิทยาเขตนครราชสีมา
๖๒ โครงการคลินิกวิจัยเพื่อพัฒนาศักยภาพคณาจารย์และนิสิต	๑.๓.๒ ส่งเสริมและสนับสนุนให้อาจารย์พัฒนาศักยภาพเพื่อสร้างผลงานทางด้านวิชาการในระดับชาติหรือนานาชาติ ๑.๓.๓ พัฒนาศักยภาพอาจารย์ในการจัดกระบวนการเรียนรู้และส่งเสริมการบูรณาการการจัดการเรียนการสอนเพื่อมุ่งผลสัมฤทธิ์คุณลักษณะบัณฑิตที่พึงประสงค์	๑.๓.๒ ร้อยละของอาจารย์ที่มีผลงานทางวิชาการที่ตีพิมพ์เผยแพร่ระดับชาติหรือนานาชาติ ๑.๓.๔ ร้อยละของอาจารย์ที่มีทักษะด้านภาษาต่างประเทศและทักษะเทคโนโลยี	คณะมนุษยศาสตร์ หลักสูตรประกาศนียบัตร ภาษาไทยสำหรับชาวต่างประเทศ(ป.ภท)

ยุทธศาสตร์ที่ ๑

จัดการศึกษา พัฒนาบัณฑิตให้มีสติปัญญาและคุณธรรม

เป้าประสงค์ที่ ๓

อาจารย์มีความรู้ ความเชี่ยวชาญในศาสตร์และสามารถบูรณาการพุทธร่วมกับกระบวนการเรียนรู้ที่เหมาะสม

โครงการ/กิจกรรม	กลยุทธ์มหาวิทยาลัย	ตัวชี้วัด	*หมายเหตุ (ส่วนงาน)
๖๓ โครงการประชุมสัมมนาวิทยานิพนธ์	๑.๓.๒ ส่งเสริมและสนับสนุนให้อาจารย์ พัฒนาศักยภาพเพื่อสร้างผลงานทางด้าน วิชาการในระดับชาติหรือนานาชาติ ๑.๓.๓ พัฒนาศักยภาพอาจารย์ในการจัด กระบวนการเรียนรู้และส่งเสริมการ บูรณาการการจัดการเรียนการสอนเพื่อมุ่ง ผลสัมฤทธิ์คุณลักษณะบัณฑิตที่พึงประสงค์	๑.๓.๒ ร้อยละของอาจารย์ที่มีผลงาน ทางวิชาการที่ตีพิมพ์เผยแพร่ระดับชาติ หรือนานาชาติ	คณะมนุษยศาสตร์ หลักสูตร ปรัชญาดุสิตบัณฑิต สาขาวิชา ภาษาอังกฤษ (English Program)

ยุทธศาสตร์ที่ ๑

จัดการศึกษา พัฒนาบัณฑิตให้มีสติปัญญาและคุณธรรม

เป้าประสงค์ที่ ๓

อาจารย์มีความรู้ ความเชี่ยวชาญในศาสตร์และสามารถบูรณาการพุทธนวัตกรรมกับกระบวนการเรียนรู้ได้อย่างเหมาะสม

โครงการ/กิจกรรม	กลยุทธ์มหาวิทยาลัย	ตัวชี้วัด	*หมายเหตุ (ส่วนงาน)
๖๔ โครงการคลินิกวิจัยเพื่อพัฒนาศักยภาพคณาจารย์และนิสิต	๑.๓.๑ พัฒนาระบบและกลไกเพื่อส่งเสริมและสนับสนุนอาจารย์ให้มีคุณวุฒิ หรือ ความเชี่ยวชาญด้านพระพุทธศาสนา ๑.๓.๒ ส่งเสริมและสนับสนุนให้อาจารย์พัฒนาศักยภาพเพื่อสร้างผลงานทางด้านวิชาการในระดับชาติหรือนานาชาติ ๑.๓.๓ พัฒนาศักยภาพอาจารย์ในการจัดกระบวนการเรียนรู้และส่งเสริมการบูรณาการการจัดการเรียนการสอนเพื่อมุ่งผลสัมฤทธิ์คุณลักษณะบัณฑิตที่พึงประสงค์ ๑.๓.๔ พัฒนา และยกระดับศักยภาพอาจารย์ให้มีความเชี่ยวชาญด้านภาษาต่างประเทศและเทคโนโลยี	๑.๓.๑ ร้อยละของอาจารย์ที่มีคุณวุฒิทางศาสนาหรือเป็นผู้เชี่ยวชาญด้านศาสนาหรือพัฒนาคุณธรรม ๑.๓.๒ ร้อยละของอาจารย์ที่มีผลงานทางวิชาการที่ตีพิมพ์เผยแพร่ระดับชาติหรือนานาชาติ ๑.๓.๓ ระดับความสำเร็จของอาจารย์ที่จัดกระบวนการเรียนรู้และบูรณาการหลักพระพุทธศาสนามุ่งผลสัมฤทธิ์ตามคุณลักษณะบัณฑิตที่พึงประสงค์	คณะมนุษยศาสตร์ หลักสูตรปรัชญาดุษฎีบัณฑิต สาขาวิชาภาษาอังกฤษ (English Program)

ยุทธศาสตร์ที่ ๑

จัดการศึกษา พัฒนาบัณฑิตให้มีสติปัญญาและคุณธรรม

เป้าประสงค์ที่ ๓

อาจารย์มีความรู้ ความเชี่ยวชาญในศาสตร์และสามารถบูรณาการพุทธนวัตกรรมกับกระบวนการเรียนรู้ที่เหมาะสม

โครงการ/กิจกรรม	กลยุทธ์มหาวิทยาลัย	ตัวชี้วัด	*หมายเหตุ (ส่วนงาน)
๖๕ โครงการพัฒนาผลงานทางวิชาการ	๑.๓.๓ พัฒนาศักยภาพอาจารย์ในการจัดกระบวนการเรียนรู้และส่งเสริมการบูรณาการการจัดการเรียนการสอนเพื่อมุ่งผลสัมฤทธิ์คุณลักษณะบัณฑิตที่พึงประสงค์	๑.๓.๓ ระดับความสำเร็จของอาจารย์ที่จัดกระบวนการเรียนรู้และบูรณาการหลักพระพุทธศาสนามุ่งผลสัมฤทธิ์ตามคุณลักษณะบัณฑิตที่พึงประสงค์	วิทยาเขตนครราชสีมา
๖๖ โครงการส่งเสริมพัฒนาคุณภาพบุคลากรสายวิชาการและสายปฏิบัติการวิชาชีพ		๑.๓.๓ ระดับความสำเร็จของอาจารย์ที่จัดกระบวนการเรียนรู้และบูรณาการหลักพระพุทธศาสนามุ่งผลสัมฤทธิ์ตามคุณลักษณะบัณฑิตที่พึงประสงค์	วิทยาลัยสงฆ์ร้อยเอ็ด

ยุทธศาสตร์ที่ ๑

จัดการศึกษา พัฒนาบัณฑิตให้มีสติปัญญาและคุณธรรม

เป้าประสงค์ที่ ๓

อาจารย์มีความรู้ ความเชี่ยวชาญในศาสตร์และสามารถบูรณาการพุทธนวัตกรรมการกระบวนการเรียนรู้ที่เหมาะสม

โครงการ/กิจกรรม	กลยุทธ์มหาวิทยาลัย	ตัวชี้วัด	*หมายเหตุ (ส่วนงาน)
๖๗ โครงการพัฒนาบุคลากร	๑.๓.๑ พัฒนาระบบและกลไกเพื่อส่งเสริมและสนับสนุนอาจารย์ให้มีคุณวุฒิ หรือ ความเชี่ยวชาญด้านพระพุทธศาสนา ๑.๓.๒ ส่งเสริมและสนับสนุนให้อาจารย์พัฒนาศักยภาพเพื่อสร้างผลงานทางด้านวิชาการในระดับชาติหรือนานาชาติ ๑.๓.๓ พัฒนาศักยภาพอาจารย์ในการจัดกระบวนการเรียนรู้และส่งเสริมการบูรณาการการจัดการเรียนการสอนเพื่อมุ่งผลสัมฤทธิ์คุณลักษณะบัณฑิตที่พึงประสงค์ ๑.๓.๔ พัฒนา และยกระดับศักยภาพอาจารย์ให้มีความเชี่ยวชาญด้านภาษาต่างประเทศและเทคโนโลยี	๑.๓.๑ ร้อยละของอาจารย์ที่มีคุณวุฒิทางศาสนาหรือเป็นผู้เชี่ยวชาญด้านศาสนาหรือพัฒนาคุณธรรม ๑.๓.๒ ร้อยละของอาจารย์ที่มีผลงานทางวิชาการที่ตีพิมพ์เผยแพร่ระดับชาติหรือนานาชาติ ๑.๓.๓ ระดับความสำเร็จของอาจารย์ที่จัดกระบวนการเรียนรู้และบูรณาการหลักพระพุทธศาสนามุ่งผลสัมฤทธิ์ตามคุณลักษณะบัณฑิตที่พึงประสงค์ ๑.๓.๔ ร้อยละของอาจารย์ที่มีทักษะด้านภาษาต่างประเทศและทักษะเทคโนโลยี	คณะสังคมศาสตร์ หลักสูตรพุทธศาสตร์มหาบัณฑิต สาขาวิชาการพัฒนาสังคม

ยุทธศาสตร์ที่ ๑

จัดการศึกษา พัฒนาบัณฑิตให้มีสติปัญญาและคุณธรรม

เป้าประสงค์ที่ ๓

อาจารย์มีความรู้ ความเชี่ยวชาญในศาสตร์และสามารถบูรณาการพุทธนวัตกรรมกับกระบวนการเรียนรู้ได้อย่างเหมาะสม

โครงการ/กิจกรรม	กลยุทธ์มหาวิทยาลัย	ตัวชี้วัด	*หมายเหตุ (ส่วนงาน)
๖๘ โครงการพัฒนาบุคลากร	๑.๓.๑ พัฒนาระบบและกลไกเพื่อส่งเสริมและสนับสนุนอาจารย์ให้มีคุณวุฒิ หรือความเชี่ยวชาญด้านพระพุทธศาสนา ๑.๓.๒ ส่งเสริมและสนับสนุนให้อาจารย์พัฒนาศักยภาพเพื่อสร้างผลงานทางด้านวิชาการในระดับชาติหรือนานาชาติ ๑.๓.๓ พัฒนาศักยภาพอาจารย์ในการจัดกระบวนการเรียนรู้และส่งเสริมการบูรณาการการจัดการเรียนการสอนเพื่อมุ่งผลสัมฤทธิ์คุณลักษณะบัณฑิตที่พึงประสงค์ ๑.๓.๔ พัฒนา และยกระดับศักยภาพอาจารย์ให้มีความเชี่ยวชาญด้านภาษาต่างประเทศและเทคโนโลยี	๑.๓.๒ ร้อยละของอาจารย์ที่มีผลงานทางวิชาการที่ตีพิมพ์เผยแพร่ระดับชาติหรือนานาชาติ ๑.๓.๓ ระดับความสำเร็จของอาจารย์ที่จัดกระบวนการเรียนรู้และบูรณาการหลักพระพุทธศาสนามุ่งผลสัมฤทธิ์ตามคุณลักษณะบัณฑิตที่พึงประสงค์ ๑.๓.๔ ร้อยละของอาจารย์ที่มีทักษะด้านภาษาต่างประเทศและทักษะเทคโนโลยี	คณะสังคมศาสตร์ หลักสูตรประกาศนียบัตรนวัตกรรมการชุมชน

ยุทธศาสตร์ที่ ๑

จัดการศึกษา พัฒนาบัณฑิตให้มีสติปัญญาและคุณธรรม

เป้าประสงค์ที่ ๓

อาจารย์มีความรู้ ความเชี่ยวชาญในศาสตร์และสามารถบูรณาการพุทธนวัตกรรมกับกระบวนการเรียนรู้ได้อย่างเหมาะสม

โครงการ/กิจกรรม	กลยุทธ์มหาวิทยาลัย	ตัวชี้วัด	*หมายเหตุ (ส่วนงาน)
๖๙ โครงการพัฒนาบุคลากร	๑.๓.๑ พัฒนาระบบและกลไกเพื่อส่งเสริมและสนับสนุนอาจารย์ให้มีคุณวุฒิ หรือความเชี่ยวชาญด้านพระพุทธศาสนา ๑.๓.๒ ส่งเสริมและสนับสนุนให้อาจารย์พัฒนาศักยภาพเพื่อสร้างผลงานทางด้านวิชาการในระดับชาติหรือนานาชาติ ๑.๓.๓ พัฒนาศักยภาพอาจารย์ในการจัดกระบวนการเรียนรู้และส่งเสริมการบูรณาการการจัดการเรียนการสอนเพื่อมุ่งผลสัมฤทธิ์คุณลักษณะบัณฑิตที่พึงประสงค์ ๑.๓.๔ พัฒนา และยกระดับศักยภาพอาจารย์ให้มีความเชี่ยวชาญด้านภาษาต่างประเทศและเทคโนโลยี	๑.๓.๒ ร้อยละของอาจารย์ที่มีผลงานทางวิชาการที่ตีพิมพ์เผยแพร่ระดับชาติหรือนานาชาติ ๑.๓.๓ ระดับความสำเร็จของอาจารย์ที่จัดกระบวนการเรียนรู้และบูรณาการหลักพระพุทธศาสนามุ่งผลสัมฤทธิ์ตามคุณลักษณะบัณฑิตที่พึงประสงค์ ๑.๓.๔ ร้อยละของอาจารย์ที่มีทักษะด้านภาษาต่างประเทศและทักษะเทคโนโลยี	คณะสังคมศาสตร์ หลักสูตรประกาศนียบัตรอาชีวบริเวณศึกษาอาเซียน (ป.อศ.)

ยุทธศาสตร์ที่ ๑

จัดการศึกษา พัฒนาบัณฑิตให้มีสติปัญญาและคุณธรรม

เป้าประสงค์ที่ ๓

อาจารย์มีความรู้ ความเชี่ยวชาญในศาสตร์และสามารถบูรณาการพุทธนวัตกรรมกับกระบวนการเรียนรู้ที่เหมาะสม

โครงการ/กิจกรรม	กลยุทธ์มหาวิทยาลัย	ตัวชี้วัด	*หมายเหตุ (ส่วนงาน)
๗๐ โครงการประชุมวิชาการที่มีรายงานการประชุม (Proceedings)	๑.๓.๓ พัฒนาศักยภาพอาจารย์ในการจัดกระบวนการเรียนรู้และส่งเสริมการบูรณาการการจัดการเรียนการสอนเพื่อมุ่งผลสัมฤทธิ์คุณลักษณะบัณฑิตที่พึงประสงค์	๑.๓.๒ ร้อยละของอาจารย์ที่มีผลงานทางวิชาการที่ตีพิมพ์เผยแพร่ระดับชาติหรือนานาชาติ	คณะสังคมศาสตร์ หลักสูตรประกาศนียบัตรอาชีวทวิภาคศึกษาอาเซียน (ป.อศ.)
๗๑ โครงการส่งเสริมการเข้าสู่ตำแหน่ง		๑.๓.๓ ระดับความสำเร็จของอาจารย์ที่จัดกระบวนการเรียนรู้และบูรณาการหลักพระพุทธศาสนามุ่งผลสัมฤทธิ์ตามคุณลักษณะบัณฑิตที่พึงประสงค์	วิทยาเขตอุบลราชธานี
๗๒ โครงการประชุมสัมมนาครูพี่เลี้ยงนิสิตปฏิบัติวิชาชีพในสถานศึกษา		๑.๓.๓ ระดับความสำเร็จของอาจารย์ที่จัดกระบวนการเรียนรู้และบูรณาการหลักพระพุทธศาสนามุ่งผลสัมฤทธิ์ตามคุณลักษณะบัณฑิตที่พึงประสงค์	วิทยาเขตอุบลราชธานี

ยุทธศาสตร์ที่ ๑

จัดการศึกษา พัฒนาบัณฑิตให้มีสติปัญญาและคุณธรรม

เป้าประสงค์ที่ ๓

อาจารย์มีความรู้ ความเชี่ยวชาญในศาสตร์และสามารถบูรณาการพุทธนวัตกรรมกับกระบวนการเรียนรู้ได้อย่างเหมาะสม

โครงการ/กิจกรรม	กลยุทธ์มหาวิทยาลัย	ตัวชี้วัด	*หมายเหตุ (ส่วนงาน)
๗๓ โครงการพัฒนาศักยภาพบุคลากรเพื่อพัฒนาการเรียนการสอน	๑.๓.๑ พัฒนาระบบและกลไกเพื่อส่งเสริมและสนับสนุนอาจารย์ให้มีคุณวุฒิ หรือ ความเชี่ยวชาญด้านพระพุทธศาสนา ๑.๓.๒ ส่งเสริมและสนับสนุนให้อาจารย์พัฒนาศักยภาพเพื่อสร้างผลงานทางด้านวิชาการในระดับชาติหรือนานาชาติ ๑.๓.๓ พัฒนาศักยภาพอาจารย์ในการจัดการกระบวนการเรียนรู้และส่งเสริมการบูรณาการการจัดการเรียนการสอนเพื่อมุ่งผลสัมฤทธิ์คุณลักษณะบัณฑิตที่พึงประสงค์ ๑.๓.๔ พัฒนา และยกระดับศักยภาพอาจารย์ให้มีความเชี่ยวชาญด้านภาษาต่างประเทศและเทคโนโลยี	๑.๓.๓ ระดับความสำเร็จของอาจารย์ที่จัดกระบวนการเรียนรู้และบูรณาการหลักพระพุทธศาสนามุ่งผลสัมฤทธิ์ตามคุณลักษณะบัณฑิตที่พึงประสงค์	คณะมนุษยศาสตร์ หลักสูตรพุทธศาสตรมหาบัณฑิต สาขาวิชาจิตวิทยาชีวิตและความตาย

ยุทธศาสตร์ที่ ๑

จัดการศึกษา พัฒนาบัณฑิตให้มีสติปัญญาและคุณธรรม

เป้าประสงค์ที่ ๓

อาจารย์มีความรู้ ความเชี่ยวชาญในศาสตร์และสามารถบูรณาการพุทธนวัตกรรมกับกระบวนการเรียนรู้ที่เหมาะสม

โครงการ/กิจกรรม	กลยุทธ์มหาวิทยาลัย	ตัวชี้วัด	*หมายเหตุ (ส่วนงาน)
๗๔ โครงการอบรมให้ความรู้เกณฑ์การประกันคุณภาพการศึกษาภายใน(สกอ.) 2565 ระดับหลักสูตร ประจำปีงบประมาณ 2568	๑.๓.๓ พัฒนาศักยภาพอาจารย์ในการจัดกระบวนการเรียนรู้และส่งเสริมการบูรณาการการจัดการเรียนการสอนเพื่อมุ่งผลสัมฤทธิ์คุณลักษณะบัณฑิตที่พึงประสงค์	๑.๓.๓ ระดับความสำเร็จของอาจารย์ที่จัดกระบวนการเรียนรู้และบูรณาการหลักพระพุทธศาสนามุ่งผลสัมฤทธิ์ตามคุณลักษณะบัณฑิตที่พึงประสงค์	วิทยาเขตอุบลราชธานี
๗๕ โครงการการเขียนบทความวิชาการเพื่อตีพิมพ์เผยแพร่ผลงานวิชาการในฐาน TCI ฐาน ๑ และ ๒ เพื่อสร้างผลงานวิชาการสำหรับคณาจารย์และนิสิตระดับปริญญาโท		๑.๓.๓ ระดับความสำเร็จของอาจารย์ที่จัดกระบวนการเรียนรู้และบูรณาการหลักพระพุทธศาสนามุ่งผลสัมฤทธิ์ตามคุณลักษณะบัณฑิตที่พึงประสงค์	วิทยาเขตอุบลราชธานี
๗๖ โครงการพัฒนาบุคลากรศึกษาดูงานเชิงบูรณาการด้านบริหารการศึกษาจากสถานที่จริง		๑.๓.๓ ระดับความสำเร็จของอาจารย์ที่จัดกระบวนการเรียนรู้และบูรณาการหลักพระพุทธศาสนามุ่งผลสัมฤทธิ์ตามคุณลักษณะบัณฑิตที่พึงประสงค์	วิทยาเขตอุบลราชธานี
๗๗ โครงการสัมมนาเชิงปฏิบัติการจัดการองค์ความรู้ด้านภาษาอังกฤษกับการจัดการเรียนการสอน		๑.๓.๓ ระดับความสำเร็จของอาจารย์ที่จัดกระบวนการเรียนรู้และบูรณาการหลักพระพุทธศาสนามุ่งผลสัมฤทธิ์ตามคุณลักษณะบัณฑิตที่พึงประสงค์	คณะมนุษยศาสตร์

ยุทธศาสตร์ที่ ๑

จัดการศึกษา พัฒนาบัณฑิตให้มีสติปัญญาและคุณธรรม

เป้าประสงค์ที่ ๓

อาจารย์มีความรู้ ความเชี่ยวชาญในศาสตร์และสามารถบูรณาการพุทธนวัตกรรมการับกระบวนการเรียนรู้ที่เหมาะสม

โครงการ/กิจกรรม	กลยุทธ์มหาวิทยาลัย	ตัวชี้วัด	*หมายเหตุ (ส่วนงาน)
๗๘ โครงการสัมมนาเชิงปฏิบัติการจัดการองค์ความรู้ด้านภาษาอังกฤษกับการจัดการเรียนการสอน	๑.๓.๓ พัฒนาศักยภาพอาจารย์ในการจัดกระบวนการเรียนรู้และส่งเสริมการบูรณาการการจัดการเรียนการสอนเพื่อมุ่งผลสัมฤทธิ์คุณลักษณะบัณฑิตที่พึงประสงค์	๑.๓.๓ ระดับความสำเร็จของอาจารย์ที่จัดกระบวนการเรียนรู้และบูรณาการหลักพระพุทธศาสนามุ่งผลสัมฤทธิ์ตามคุณลักษณะบัณฑิตที่พึงประสงค์	คณะมนุษยศาสตร์
๗๙ โครงการพัฒนาศักยภาพด้านภาษาอังกฤษของบุคลากรเพื่อรองรับการเปิดหลักสูตร English Program		๑.๓.๓ ระดับความสำเร็จของอาจารย์ที่จัดกระบวนการเรียนรู้และบูรณาการหลักพระพุทธศาสนามุ่งผลสัมฤทธิ์ตามคุณลักษณะบัณฑิตที่พึงประสงค์	คณะมนุษยศาสตร์
๘๐ โครงการพัฒนาศักยภาพด้านภาษาอังกฤษของบุคลากรเพื่อรองรับการเปิดหลักสูตร English Program		๑.๓.๓ ระดับความสำเร็จของอาจารย์ที่จัดกระบวนการเรียนรู้และบูรณาการหลักพระพุทธศาสนามุ่งผลสัมฤทธิ์ตามคุณลักษณะบัณฑิตที่พึงประสงค์	คณะมนุษยศาสตร์
๘๑ โครงการสัมมนาเชิงปฏิบัติการจัดการองค์ความรู้พุทธจิตวิทยากับการจัดการเรียนการสอน		๑.๓.๓ ระดับความสำเร็จของอาจารย์ที่จัดกระบวนการเรียนรู้และบูรณาการหลักพระพุทธศาสนามุ่งผลสัมฤทธิ์ตามคุณลักษณะบัณฑิตที่พึงประสงค์	คณะมนุษยศาสตร์

ยุทธศาสตร์ที่ ๑

จัดการศึกษา พัฒนาบัณฑิตให้มีสติปัญญาและคุณธรรม

เป้าประสงค์ที่ ๓

อาจารย์มีความรู้ ความเชี่ยวชาญในศาสตร์และสามารถบูรณาการพุทธนวัตกรรมกับกระบวนการเรียนรู้ที่เหมาะสม

โครงการ/กิจกรรม	กลยุทธ์มหาวิทยาลัย	ตัวชี้วัด	*หมายเหตุ (ส่วนงาน)
๘๒ โครงการสัมมนาเชิงปฏิบัติการจัดการองค์ความรู้พุทธจิตวิทยา กับการจัดการเรียนการสอน	๑.๓.๓ พัฒนาศักยภาพอาจารย์ในการจัด กระบวนการเรียนรู้และส่งเสริมการ บูรณาการการจัดการเรียนการสอนเพื่อมุ่ง ผลสัมฤทธิ์คุณลักษณะบัณฑิตที่พึงประสงค์	๑.๓.๓ ระดับความสำเร็จของอาจารย์ที่ จัดกระบวนการเรียนรู้และบูรณาการ หลักพระพุทธศาสนามุ่งผลสัมฤทธิ์ตาม คุณลักษณะบัณฑิตที่พึงประสงค์	คณะมนุษยศาสตร์
๘๓ โครงการสัมมนาเชิงปฏิบัติการจัดการองค์ความรู้พุทธจิตวิทยา กับการจัดการเรียนการสอน		๑.๓.๓ ระดับความสำเร็จของอาจารย์ที่ จัดกระบวนการเรียนรู้และบูรณาการ หลักพระพุทธศาสนามุ่งผลสัมฤทธิ์ตาม คุณลักษณะบัณฑิตที่พึงประสงค์	คณะมนุษยศาสตร์
๘๔ โครงการสัมมนาเชิงปฏิบัติการจัดการองค์ความรู้พุทธจิตวิทยา กับการจัดการเรียนการสอน		๑.๓.๓ ระดับความสำเร็จของอาจารย์ที่ จัดกระบวนการเรียนรู้และบูรณาการ หลักพระพุทธศาสนามุ่งผลสัมฤทธิ์ตาม คุณลักษณะบัณฑิตที่พึงประสงค์	คณะมนุษยศาสตร์
๘๕ โครงการพัฒนาบุคลากรด้านการเขียนบทความวิชาการ และ ตีพิมพ์ผลงานทางวิชาการ		๑.๓.๓ ระดับความสำเร็จของอาจารย์ที่ จัดกระบวนการเรียนรู้และบูรณาการ หลักพระพุทธศาสนามุ่งผลสัมฤทธิ์ตาม คุณลักษณะบัณฑิตที่พึงประสงค์	คณะมนุษยศาสตร์

ยุทธศาสตร์ที่ ๑

จัดการศึกษา พัฒนาบัณฑิตให้มีสติปัญญาและคุณธรรม

เป้าประสงค์ที่ ๓

อาจารย์มีความรู้ ความเชี่ยวชาญในศาสตร์และสามารถบูรณาการพุทธนวัตกรรมกับกระบวนการเรียนรู้ที่เหมาะสม

โครงการ/กิจกรรม	กลยุทธ์มหาวิทยาลัย	ตัวชี้วัด	*หมายเหตุ (ส่วนงาน)
๘๖ โครงการส่งเสริมศักยภาพทักษะภาษาต่างประเทศสำหรับบุคลากร	๑.๓.๔ พัฒนา และยกระดับศักยภาพอาจารย์ให้มีความเชี่ยวชาญด้านภาษาต่างประเทศและเทคโนโลยี	๑.๓.๔ ร้อยละของอาจารย์ที่มีทักษะด้านภาษาต่างประเทศและเทคโนโลยี	วิทยาลัยสงฆ์ศรีสะเกษ
๘๗ โครงการส่งเสริมศักยภาพอาจารย์ด้านการจัดการเรียนการสอน	๑.๓.๓ พัฒนาศักยภาพอาจารย์ในการจัดกระบวนการเรียนรู้และส่งเสริมการบูรณาการการจัดการเรียนการสอนเพื่อมุ่งผลสัมฤทธิ์คุณลักษณะบัณฑิตที่พึงประสงค์ ๑.๓.๔ พัฒนา และยกระดับศักยภาพอาจารย์ให้มีความเชี่ยวชาญด้านภาษาต่างประเทศและเทคโนโลยี	๑.๓.๓ ระดับความสำเร็จของอาจารย์ที่จัดกระบวนการเรียนรู้และบูรณาการหลักพระพุทธศาสนามุ่งผลสัมฤทธิ์ตามคุณลักษณะบัณฑิตที่พึงประสงค์ ๑.๓.๔ ร้อยละของอาจารย์ที่มีทักษะด้านภาษาต่างประเทศและเทคโนโลยี	วิทยาลัยสงฆ์ศรีสะเกษ
๘๘ โครงการเสริมสร้างภาคีเครือข่ายความร่วมมือทางวิชาการ	๑.๓.๑ พัฒนาระบบและกลไกเพื่อส่งเสริมและสนับสนุนอาจารย์ให้มีคุณวุฒิ หรือความเชี่ยวชาญด้านพระพุทธศาสนา ๑.๓.๒ ส่งเสริมและสนับสนุนให้อาจารย์พัฒนาศักยภาพเพื่อสร้างผลงานทางด้านวิชาการในระดับชาติหรือนานาชาติ	๑.๓.๑ ร้อยละของอาจารย์ที่มีคุณวุฒิทางศาสนาหรือเป็นผู้เชี่ยวชาญด้านศาสนาหรือพัฒนาคุณธรรม ๑.๓.๒ ร้อยละของอาจารย์ที่มีผลงานทางวิชาการที่ตีพิมพ์เผยแพร่ระดับชาติหรือนานาชาติ	วิทยาลัยสงฆ์ศรีสะเกษ

ยุทธศาสตร์ที่ ๑

จัดการศึกษา พัฒนาบัณฑิตให้มีสติปัญญาและคุณธรรม

เป้าประสงค์ที่ ๓

อาจารย์มีความรู้ ความเชี่ยวชาญในศาสตร์และสามารถบูรณาการพุทธนวัตกรรมการับกระบวนการเรียนรู้ได้อย่างเหมาะสม

โครงการ/กิจกรรม	กลยุทธ์มหาวิทยาลัย	ตัวชี้วัด	*หมายเหตุ (ส่วนงาน)
๘๙ โครงการส่งเสริมและพัฒนาคณาจารย์เข้าสู่ตำแหน่งทางวิชาการ	๑.๓.๓ พัฒนาศักยภาพอาจารย์ในการจัดการกระบวนการเรียนรู้และส่งเสริมการบูรณาการการจัดการเรียนการสอนเพื่อมุ่งผลสัมฤทธิ์คุณลักษณะบัณฑิตที่พึงประสงค์	๑.๓.๓ ระดับความสำเร็จของอาจารย์ที่จัดการกระบวนการเรียนรู้และบูรณาการหลักพระพุทธศาสนามุ่งผลสัมฤทธิ์ตามคุณลักษณะบัณฑิตที่พึงประสงค์	วิทยาลัยสงฆ์เลย
๙๐ โครงการฝึกอบรมCTสำหรับคณาจารย์		๑.๓.๓ ระดับความสำเร็จของอาจารย์ที่จัดการกระบวนการเรียนรู้และบูรณาการหลักพระพุทธศาสนามุ่งผลสัมฤทธิ์ตามคุณลักษณะบัณฑิตที่พึงประสงค์	วิทยาลัยสงฆ์เลย
๙๑ โครงการให้ความรู้ด้านการเขียนบทความวิชาการ วิจัย และการเขียนตำราทางวิชาการ		๑.๓.๓ ระดับความสำเร็จของอาจารย์ที่จัดการกระบวนการเรียนรู้และบูรณาการหลักพระพุทธศาสนามุ่งผลสัมฤทธิ์ตามคุณลักษณะบัณฑิตที่พึงประสงค์	วิทยาลัยสงฆ์มหาสารคาม
๙๒ โครงการให้ความรู้ด้านการเขียนบทความวิชาการ วิจัย และการเขียนตำราทางวิชาการ		๑.๓.๓ ระดับความสำเร็จของอาจารย์ที่จัดการกระบวนการเรียนรู้และบูรณาการหลักพระพุทธศาสนามุ่งผลสัมฤทธิ์ตามคุณลักษณะบัณฑิตที่พึงประสงค์	วิทยาลัยสงฆ์มหาสารคาม

ยุทธศาสตร์ที่ ๑

จัดการศึกษา พัฒนาบัณฑิตให้มีสติปัญญาและคุณธรรม

เป้าประสงค์ที่ ๓

อาจารย์มีความรู้ ความเชี่ยวชาญในศาสตร์และสามารถบูรณาการพุทธนวัตกรรมการับกระบวนการเรียนรู้ที่เหมาะสม

โครงการ/กิจกรรม	กลยุทธ์มหาวิทยาลัย	ตัวชี้วัด	*หมายเหตุ (ส่วนงาน)
๙๓ โครงการส่งเสริมสุขภาพและศักยภาพการปฏิบัติงานของบุคลากร	๑.๓.๓ พัฒนาศักยภาพอาจารย์ในการจัดการกระบวนการเรียนรู้และส่งเสริมการบูรณาการการจัดการเรียนการสอนเพื่อมุ่งผลสัมฤทธิ์คุณลักษณะบัณฑิตที่พึงประสงค์	๑.๓.๓ ระดับความสำเร็จของอาจารย์ที่จัดการกระบวนการเรียนรู้และบูรณาการหลักพระพุทธศาสนามุ่งผลสัมฤทธิ์ตามคุณลักษณะบัณฑิตที่พึงประสงค์	วิทยาลัยสงฆ์ศรีสะเกษ
๙๔ โครงการพัฒนาบุคลากรประจำหลักสูตร		๑.๓.๓ ระดับความสำเร็จของอาจารย์ที่จัดการกระบวนการเรียนรู้และบูรณาการหลักพระพุทธศาสนามุ่งผลสัมฤทธิ์ตามคุณลักษณะบัณฑิตที่พึงประสงค์	หลักสูตรประกาศนียบัตรภาษาไทยเพื่อการสื่อสารสากล
๙๕ โครงการพัฒนาบุคลากรสายวิชาการและสายสนับสนุน		๑.๓.๓ ระดับความสำเร็จของอาจารย์ที่จัดการกระบวนการเรียนรู้และบูรณาการหลักพระพุทธศาสนามุ่งผลสัมฤทธิ์ตามคุณลักษณะบัณฑิตที่พึงประสงค์	หลักสูตรประกาศนียบัตรภาษาไทยเพื่อการสื่อสารสากล
๙๖ โครงการพัฒนาบุคลากรประจำหลักสูตร		๑.๓.๓ ระดับความสำเร็จของอาจารย์ที่จัดการกระบวนการเรียนรู้และบูรณาการหลักพระพุทธศาสนามุ่งผลสัมฤทธิ์ตามคุณลักษณะบัณฑิตที่พึงประสงค์	คณะมนุษยศาสตร์ หลักสูตรประกาศนียบัตร ภาษาอังกฤษเพื่อการสื่อสารสากล (ป.อ.)

ยุทธศาสตร์ที่ ๑

จัดการศึกษา พัฒนาบัณฑิตให้มีสติปัญญาและคุณธรรม

เป้าประสงค์ที่ ๓

อาจารย์มีความรู้ ความเชี่ยวชาญในศาสตร์และสามารถบูรณาการพุทธนวัตกรรมการับกระบวนการเรียนรู้ที่เหมาะสม

โครงการ/กิจกรรม	กลยุทธ์มหาวิทยาลัย	ตัวชี้วัด	*หมายเหตุ (ส่วนงาน)
๙๗ โครงการยกระดับบุคลากรให้มีความสามารถในการใช้ระบบเทคโนโลยีสารสนเทศ	๑.๓.๔ พัฒนา และยกระดับศักยภาพอาจารย์ให้มีความเชี่ยวชาญด้านภาษาต่างประเทศและเทคโนโลยี	๑.๓.๔ ร้อยละของอาจารย์ที่มีทักษะด้านภาษาต่างประเทศและเทคโนโลยี	วิทยาลัยสงฆ์ศรีสะเกษ
๙๘ โครงการพัฒนาศักยภาพบุคลากรในการผลิตและเผยแพร่พุทธนวัตกรรมการ	๑.๓.๓ พัฒนาศักยภาพอาจารย์ในการจัดการกระบวนการเรียนรู้และส่งเสริมการบูรณาการการจัดการเรียนการสอนเพื่อมุ่งผลสัมฤทธิ์คุณลักษณะบัณฑิตที่พึงประสงค์	๑.๓.๓ ระดับความสำเร็จของอาจารย์ที่จัดการกระบวนการเรียนรู้และบูรณาการหลักพระพุทธศาสนามุ่งผลสัมฤทธิ์ตามคุณลักษณะบัณฑิตที่พึงประสงค์	วิทยาลัยสงฆ์ราชบุรี
๙๙ โครงการพัฒนาศักยภาพบุคลากรประจำหลักสูตร		๑.๓.๓ ระดับความสำเร็จของอาจารย์ที่จัดการกระบวนการเรียนรู้และบูรณาการหลักพระพุทธศาสนามุ่งผลสัมฤทธิ์ตามคุณลักษณะบัณฑิตที่พึงประสงค์	คณะมนุษยศาสตร์ หลักสูตรพุทธศาสตรมหาบัณฑิต สาขาวิชาพุทธจิตวิทยา
๑๐๐ โครงการพัฒนาศักยภาพบุคลากรเพื่อพัฒนา และสนับสนุนการเรียนการสอนในศตวรรษที่21		๑.๓.๓ ระดับความสำเร็จของอาจารย์ที่จัดการกระบวนการเรียนรู้และบูรณาการหลักพระพุทธศาสนามุ่งผลสัมฤทธิ์ตามคุณลักษณะบัณฑิตที่พึงประสงค์	คณะมนุษยศาสตร์ หลักสูตรพุทธศาสตรมหาบัณฑิต สาขาวิชาพุทธจิตวิทยา

ยุทธศาสตร์ที่ ๑

จัดการศึกษา พัฒนาบัณฑิตให้มีสติปัญญาและคุณธรรม

เป้าประสงค์ที่ ๓

อาจารย์มีความรู้ ความเชี่ยวชาญในศาสตร์และสามารถบูรณาการพุทธนวัตกรรมกับกระบวนการเรียนรู้ได้อย่างเหมาะสม

โครงการ/กิจกรรม	กลยุทธ์มหาวิทยาลัย	ตัวชี้วัด	*หมายเหตุ (ส่วนงาน)
๑๐๑ โครงการเขียนบทความวิชาการ	๑.๓.๓ พัฒนาศักยภาพอาจารย์ในการจัดกระบวนการเรียนรู้และส่งเสริมการบูรณาการการจัดการเรียนการสอนเพื่อมุ่งผลสัมฤทธิ์คุณลักษณะบัณฑิตที่พึงประสงค์	๑.๓.๓ ระดับความสำเร็จของอาจารย์ที่จัดกระบวนการเรียนรู้และบูรณาการหลักพระพุทธศาสนามุ่งผลสัมฤทธิ์ตามคุณลักษณะบัณฑิตที่พึงประสงค์	คณะมนุษยศาสตร์ หลักสูตรพุทธศาสตรมหาบัณฑิต สาขาวิชาพุทธจิตวิทยา
๑๐๒ โครงการพัฒนาทักษะภาษาอังกฤษและเทคโนโลยีแก่บุคลากร	๑.๓.๔ พัฒนา และยกระดับศักยภาพอาจารย์ให้มีความเชี่ยวชาญด้านภาษาต่างประเทศและเทคโนโลยี	๑.๓.๔ ร้อยละของอาจารย์ที่มีทักษะด้านภาษาต่างประเทศและทักษะเทคโนโลยี	วิทยาลัยสงฆ์ราชบุรี

ยุทธศาสตร์ที่ ๑

จัดการศึกษา พัฒนาบัณฑิตให้มีสติปัญญาและคุณธรรม

เป้าประสงค์ที่ ๔

ทรัพยากรทางการศึกษา และสภาพแวดล้อมที่เอื้อต่อการเรียนรู้

โครงการ/กิจกรรม	กลยุทธ์มหาวิทยาลัย	ตัวชี้วัด	*หมายเหตุ (ส่วนงาน)
๑ โครงการศึกษาดูงานภายในประเทศ	๑.๔.๑ ส่งเสริม และสนับสนุนส่วนงานจัดการศึกษาให้พัฒนาทรัพยากรการเรียนรู้ให้เพียงพอและมีสภาพแวดล้อมที่เหมาะสม ๑.๔.๒ ส่งเสริมและสนับสนุนอาจารย์ให้ผลิตและใช้สื่อการเรียนรู้ออนไลน์ทั้งภาษาไทยและภาษาต่างประเทศ	๑.๔.๒ ระดับความพึงพอใจของผู้รับบริการที่มีต่อทรัพยากรทางการเรียนรู้และสภาพแวดล้อมที่เอื้อต่อการศึกษารวมทั้งเชิงปริมาณและคุณภาพ ๑.๔.๔ ผลรวมคะแนนถ่วงน้ำหนักของผลงานวิชาการที่เกิดจากความร่วมมือกับหน่วยงานอื่นในเครือข่าย เพื่อการพัฒนาปัญญาและคุณธรรม ด้วยหลักศาสนาทั้งในระดับชาติและนานาชาติ	คณะครุศาสตร์ หลักสูตร ครุศาสตร์มหาบัณฑิต สาขาวิชา จิตวิทยาการศึกษาและการแนะแนว
๒ โครงการพัฒนาภาษาอังกฤษเพื่อการแนะแนว		๑.๔.๑ ร้อยละของหลักสูตรที่มีทรัพยากรการเรียนรู้และสภาพแวดล้อมที่เอื้อต่อการศึกษา	คณะครุศาสตร์ หลักสูตร ครุศาสตร์มหาบัณฑิต สาขาวิชา จิตวิทยาการศึกษาและการแนะแนว

ยุทธศาสตร์ที่ ๑

จัดการศึกษา พัฒนาบัณฑิตให้มีสติปัญญาและคุณธรรม

เป้าประสงค์ที่ ๔

ทรัพยากรทางการศึกษา และสภาพแวดล้อมที่เอื้อต่อการเรียนรู้

โครงการ/กิจกรรม	กลยุทธ์มหาวิทยาลัย	ตัวชี้วัด	*หมายเหตุ (ส่วนงาน)
๓ โครงการเตรียมขอขึ้นทะเบียนใบอนุญาตประกอบวิชาชีพ	๑.๔.๑ ส่งเสริม และสนับสนุนส่วนงานจัดการศึกษาให้พัฒนาทรัพยากรการเรียนรู้ให้เพียงพอและมีสภาพแวดล้อมที่เหมาะสม	๑.๔.๑ ร้อยละของหลักสูตรที่มีทรัพยากรการเรียนรู้และสภาพแวดล้อมที่เอื้อต่อการศึกษา ๑.๔.๒ ระดับความพึงพอใจของผู้รับบริการที่มีต่อทรัพยากรทางการเรียนรู้และสภาพแวดล้อมที่เอื้อต่อการศึกษา ทั้งเชิงปริมาณและคุณภาพ	คณะครุศาสตร์ หลักสูตร ประกาศนียบัตรบัณฑิตวิชาชีพ ครู
๔ โครงการปัจฉิมนิเทศนิสิต		๑.๔.๑ ร้อยละของหลักสูตรที่มีทรัพยากรการเรียนรู้และสภาพแวดล้อมที่เอื้อต่อการศึกษา ๑.๔.๒ ระดับความพึงพอใจของผู้รับบริการที่มีต่อทรัพยากรทางการเรียนรู้และสภาพแวดล้อมที่เอื้อต่อการศึกษา ทั้งเชิงปริมาณและคุณภาพ	คณะครุศาสตร์ หลักสูตร ประกาศนียบัตรบัณฑิตวิชาชีพ ครู

ยุทธศาสตร์ที่ ๑

จัดการศึกษา พัฒนาบัณฑิตให้มีสติปัญญาและคุณธรรม

เป้าประสงค์ที่ ๔

ทรัพยากรทางการศึกษา และสภาพแวดล้อมที่เอื้อต่อการเรียนรู้

โครงการ/กิจกรรม	กลยุทธ์มหาวิทยาลัย	ตัวชี้วัด	*หมายเหตุ (ส่วนงาน)
๕ โครงการส่งเสริมทักษะชีวิตการเป็นอยู่อย่างพอเพียง	๑.๔.๑ ส่งเสริม และสนับสนุนส่วนงานจัดการศึกษาให้พัฒนาทรัพยากรการเรียนรู้ให้เพียงพอและมีสภาพแวดล้อมที่เหมาะสม ๑.๔.๒ ส่งเสริมและสนับสนุนอาจารย์ให้ผลิตและใช้สื่อการเรียนรู้ออนไลน์ทั้งภาษาไทยและภาษาต่างประเทศ ๑.๔.๓ สร้างภาคีเครือข่ายความร่วมมือเพื่อผลิตผลงานทางวิชาการทั้งในระดับชาตินานาชาติ	๑.๔.๑ ร้อยละของหลักสูตรที่มีทรัพยากรการเรียนรู้และสภาพแวดล้อมที่เอื้อต่อการศึกษา ๑.๔.๒ ระดับความพึงพอใจของผู้รับบริการที่มีต่อทรัพยากรทางการเรียนรู้และสภาพแวดล้อมที่เอื้อต่อการศึกษา ทั้งเชิงปริมาณและคุณภาพ ๑.๔.๔ ผลรวมคะแนนถ่วงน้ำหนักของผลงานวิชาการที่เกิดจากความร่วมมือกับหน่วยงานอื่นในเครือข่าย เพื่อการพัฒนาปัญญาและคุณธรรม ด้วยหลักศาสนาทั้งในระดับชาติและนานาชาติ	คณะครุศาสตร์
๖ โครงการส่งเสริมทักษะการสื่อสารภาษาไทยสำหรับครู	๑.๔.๑ ส่งเสริม และสนับสนุนส่วนงานจัดการศึกษาให้พัฒนาทรัพยากรการเรียนรู้ให้เพียงพอและมีสภาพแวดล้อมที่เหมาะสม	๑.๔.๒ ระดับความพึงพอใจของผู้รับบริการที่มีต่อทรัพยากรทางการเรียนรู้และสภาพแวดล้อมที่เอื้อต่อการศึกษา ทั้งเชิงปริมาณและคุณภาพ	คณะครุศาสตร์

ยุทธศาสตร์ที่ ๑

จัดการศึกษา พัฒนาบัณฑิตให้มีสติปัญญาและคุณธรรม

เป้าประสงค์ที่ ๔

ทรัพยากรทางการศึกษา และสภาพแวดล้อมที่เอื้อต่อการเรียนรู้

โครงการ/กิจกรรม	กลยุทธ์มหาวิทยาลัย	ตัวชี้วัด	*หมายเหตุ (ส่วนงาน)
๗ โครงการประชาสัมพันธ์รับสมัครนิสิต	๑.๔.๑ ส่งเสริม และสนับสนุนส่วนงานจัดการศึกษาให้พัฒนาทรัพยากรการเรียนรู้ให้เพียงพอและมีสภาพแวดล้อมที่เหมาะสม	๑.๔.๒ ระดับความพึงพอใจของผู้รับบริการที่มีต่อทรัพยากรทางการเรียนรู้และสภาพแวดล้อมที่เอื้อต่อการศึกษารวมทั้งเชิงปริมาณและคุณภาพ	วิทยาลัยสงฆ์ระยอง
๘ โครงการสัมมนาวิชาการและการจัดกิจกรรมเสริมหลักสูตร		๑.๔.๒ ระดับความพึงพอใจของผู้รับบริการที่มีต่อทรัพยากรทางการเรียนรู้และสภาพแวดล้อมที่เอื้อต่อการศึกษารวมทั้งเชิงปริมาณและคุณภาพ	คณะครุศาสตร์ หลักสูตรครุศาสตรมหาบัณฑิต สาขาวิชาพุทธบริหารการศึกษา
๙ โครงการปฐมนิเทศการศึกษา		๑.๔.๑ ร้อยละของหลักสูตรที่มีทรัพยากรการเรียนรู้และสภาพแวดล้อมที่เอื้อต่อการศึกษา ๑.๔.๒ ระดับความพึงพอใจของผู้รับบริการที่มีต่อทรัพยากรทางการเรียนรู้และสภาพแวดล้อมที่เอื้อต่อการศึกษารวมทั้งเชิงปริมาณและคุณภาพ	คณะครุศาสตร์ หลักสูตรประกาศนียบัตรบัณฑิต สาขาวิชาการบริหารการศึกษา

ยุทธศาสตร์ที่ ๑

จัดการศึกษา พัฒนาบัณฑิตให้มีสติปัญญาและคุณธรรม

เป้าประสงค์ที่ ๔

ทรัพยากรทางการศึกษา และสภาพแวดล้อมที่เอื้อต่อการเรียนรู้

โครงการ/กิจกรรม	กลยุทธ์มหาวิทยาลัย	ตัวชี้วัด	*หมายเหตุ (ส่วนงาน)
๑๐ โครงการทัศนศึกษาเชิงบูรณาการด้านการบริหารการศึกษา จากสถานที่จริง	๑.๔.๑ ส่งเสริม และสนับสนุนส่วนงาน จัดการศึกษาให้พัฒนาทรัพยากรการเรียนรู้ ให้เพียงพอและมีสภาพแวดล้อมที่เหมาะสม	๑.๔.๒ ระดับความพึงพอใจของผู้รับ บริการที่มีต่อทรัพยากรทางการเรียนรู้ และสภาพแวดล้อมที่เอื้อต่อการศึกษา ทั้งเชิงปริมาณและคุณภาพ	คณะครุศาสตร์ หลักสูตร ประกาศนียบัตรบัณฑิต สาขา วิชาการบริหารการศึกษา
๑๑ โครงการเตรียมความพร้อมสำหรับผู้บริหารในยุค 4.0		๑.๔.๑ ร้อยละของหลักสูตรที่มี ทรัพยากรการเรียนรู้และสภาพแวดล้อม ที่เอื้อต่อการศึกษา	คณะครุศาสตร์ หลักสูตรครุ ศาสตร์ดุซงฎับัณฑิต สาขาวิชา พุทธบริหารการศึกษา
๑๒ โครงการนำเสนอบทความทางวิชาการระดับนานาชาติ	๑.๔.๓ สร้างภาคีเครือข่ายความร่วมมือเพื่อ ผลิตผลงานทางวิชาการทั้งในระดับชาติและ นานาชาติ	๑.๔.๔ ผลรวมคะแนนถ่วงน้ำหนักของ ผลงานวิชาการที่เกิดจากความร่วมมือ กับหน่วยงานอื่นในเครือข่าย เพื่อการ พัฒนาปัญญาและคุณธรรม ด้วยหลัก ศาสนาทั้งในระดับชาติและนานาชาติ	มหาวิทยาลัยมหาจุฬาลงกร ณราชวิทยาลัย,คณะครุศาสตร์ หลักสูตรครุศาสตรมหาบัณฑิต สาขาวิชาพุทธบริหารการศึกษา

ยุทธศาสตร์ที่ ๑

จัดการศึกษา พัฒนาบัณฑิตให้มีสติปัญญาและคุณธรรม

เป้าประสงค์ที่ ๔

ทรัพยากรทางการศึกษา และสภาพแวดล้อมที่เอื้อต่อการเรียนรู้

โครงการ/กิจกรรม	กลยุทธ์มหาวิทยาลัย	ตัวชี้วัด	*หมายเหตุ (ส่วนงาน)
๑๓ โครงการฝึกปฏิบัติการวิจัย และภาษาต่างประเทศ	๑.๔.๒ ส่งเสริมและสนับสนุนอาจารย์ให้ผลิตและใช้สื่อการเรียนรู้ออนไลน์ทั้งภาษาไทยและภาษาต่างประเทศ ๑.๔.๓ สร้างภาคีเครือข่ายความร่วมมือเพื่อผลิตผลงานทางวิชาการทั้งในระดับชาตินานาชาติ	๑.๔.๔ ผลรวมคะแนนถ่วงน้ำหนักของผลงานวิชาการที่เกิดจากความร่วมมือกับหน่วยงานอื่นในเครือข่าย เพื่อการพัฒนาปัญญาและคุณธรรม ด้วยหลักศาสนาทั้งในระดับชาตินานาชาติ	คณะครุศาสตร์ หลักสูตรครุศาสตรมหาบัณฑิต สาขาวิชาพุทธบริหารการศึกษา
๑๔ โครงการนำเสนอบทความทางวิชาการระดับนานาชาติ		๑.๔.๔ ผลรวมคะแนนถ่วงน้ำหนักของผลงานวิชาการที่เกิดจากความร่วมมือกับหน่วยงานอื่นในเครือข่าย เพื่อการพัฒนาปัญญาและคุณธรรม ด้วยหลักศาสนาทั้งในระดับชาตินานาชาติ	คณะครุศาสตร์ หลักสูตรครุศาสตรดุษฎีบัณฑิต สาขาวิชาพุทธบริหารการศึกษา

ยุทธศาสตร์ที่ ๑

จัดการศึกษา พัฒนาบัณฑิตให้มีสติปัญญาและคุณธรรม

เป้าประสงค์ที่ ๔

ทรัพยากรทางการศึกษา และสภาพแวดล้อมที่เอื้อต่อการเรียนรู้

โครงการ/กิจกรรม	กลยุทธ์มหาวิทยาลัย	ตัวชี้วัด	*หมายเหตุ (ส่วนงาน)
๑๕ โครงการทัศนศึกษาเชิงบูรณาการด้านการบริหารการศึกษา จากสถานที่จริง	๑.๔.๑ ส่งเสริม และสนับสนุนส่วนงานจัดการศึกษาให้พัฒนาทรัพยากรการเรียนรู้ให้เพียงพอและมีสภาพแวดล้อมที่เหมาะสม	๑.๔.๒ ระดับความพึงพอใจของผู้รับบริการที่มีต่อทรัพยากรทางการเรียนรู้ และสภาพแวดล้อมที่เอื้อต่อการศึกษา ทั้งเชิงปริมาณและคุณภาพ ๑.๔.๔ ผลรวมคะแนนถ่วงน้ำหนักของผลงานวิชาการที่เกิดจากความร่วมมือกับหน่วยงานอื่นในเครือข่าย เพื่อการพัฒนาปัญญาและคุณธรรม ด้วยหลักศาสนาทั้งในระดับชาติและนานาชาติ	คณะครุศาสตร์ หลักสูตรครุศาสตร์ดุขุฎิบัณฑิต สาขาวิชา พุทธบริหารการศึกษา
๑๖ โครงการจัดหางบประมาณเพื่อสนับสนุนการเรียนรู้ของวิทยาลัย		๑.๔.๑ ร้อยละของหลักสูตรที่มีทรัพยากรการเรียนรู้และสภาพแวดล้อมที่เอื้อต่อการศึกษา	วิทยาลัยสงฆ์สุพรรณบุรีศรีสุวรรณภูมิ
๑๗ โครงการพัฒนาทรัพยากรการเรียนรู้		๑.๔.๑ ร้อยละของหลักสูตรที่มีทรัพยากรการเรียนรู้และสภาพแวดล้อมที่เอื้อต่อการศึกษา	วิทยาเขตหนองคาย

ยุทธศาสตร์ที่ ๑

จัดการศึกษา พัฒนาบัณฑิตให้มีสติปัญญาและคุณธรรม

เป้าประสงค์ที่ ๔

ทรัพยากรทางการศึกษา และสภาพแวดล้อมที่เอื้อต่อการเรียนรู้

โครงการ/กิจกรรม	กลยุทธ์มหาวิทยาลัย	ตัวชี้วัด	*หมายเหตุ (ส่วนงาน)
๑๘ โครงการพัฒนาทักษะเทคโนโลยีสารสนเทศสำหรับนิสิต	๑.๔.๑ ส่งเสริม และสนับสนุนส่วนงานจัดการศึกษาให้พัฒนาทรัพยากรการเรียนรู้ให้เพียงพอและมีสภาพแวดล้อมที่เหมาะสม	๑.๔.๑ ร้อยละของหลักสูตรที่มีทรัพยากรการเรียนรู้และสภาพแวดล้อมที่เอื้อต่อการศึกษา ๑.๔.๒ ระดับความพึงพอใจของผู้รับบริการที่มีต่อทรัพยากรทางการเรียนรู้และสภาพแวดล้อมที่เอื้อต่อการศึกษา ทั้งเชิงปริมาณและคุณภาพ	วิทยาเขตหนองคาย
๑๙ โครงการจัดประชาสัมพันธ์และแนวทางการศึกษาประจำปี		๑.๔.๑ ร้อยละของหลักสูตรที่มีทรัพยากรการเรียนรู้และสภาพแวดล้อมที่เอื้อต่อการศึกษา	วิทยาเขตหนองคาย
๒๐ โครงการประชาสัมพันธ์และแนวทางการศึกษา		๑.๔.๒ ระดับความพึงพอใจของผู้รับบริการที่มีต่อทรัพยากรทางการเรียนรู้และสภาพแวดล้อมที่เอื้อต่อการศึกษา ทั้งเชิงปริมาณและคุณภาพ	คณะครุศาสตร์ หลักสูตรประกาศนียบัตรบัณฑิตวิชาชีพครู

ยุทธศาสตร์ที่ ๑

จัดการศึกษา พัฒนาบัณฑิตให้มีสติปัญญาและคุณธรรม

เป้าประสงค์ที่ ๔

ทรัพยากรทางการศึกษา และสภาพแวดล้อมที่เอื้อต่อการเรียนรู้

โครงการ/กิจกรรม	กลยุทธ์มหาวิทยาลัย	ตัวชี้วัด	*หมายเหตุ (ส่วนงาน)
๒๑ โครงการปฐมนิเทศนิสิตใหม่	๑.๔.๑ ส่งเสริม และสนับสนุนส่วนงานจัดการศึกษาให้พัฒนาทรัพยากรการเรียนรู้ให้เพียงพอและมีสภาพแวดล้อมที่เหมาะสม ๑.๔.๒ ส่งเสริมและสนับสนุนอาจารย์ให้ผลิตและใช้สื่อการเรียนรู้ออนไลน์ทั้งภาษาไทยและภาษาต่างประเทศ	๑.๔.๑ ร้อยละของหลักสูตรที่มีทรัพยากรการเรียนรู้และสภาพแวดล้อมที่เอื้อต่อการศึกษา ๑.๔.๒ ระดับความพึงพอใจของผู้รับบริการที่มีต่อทรัพยากรทางการเรียนรู้และสภาพแวดล้อมที่เอื้อต่อการศึกษา ทั้งเชิงปริมาณและคุณภาพ	คณะครุศาสตร์ หลักสูตรประกาศนียบัตรบัณฑิตวิชาชีพครู
๒๒ โครงการปรับปรุงและพัฒนาสภาพแวดล้อมที่เอื้อต่อการจัดการเรียนการสอน	๑.๔.๑ ส่งเสริม และสนับสนุนส่วนงานจัดการศึกษาให้พัฒนาทรัพยากรการเรียนรู้ให้เพียงพอและมีสภาพแวดล้อมที่เหมาะสม	๑.๔.๑ ร้อยละของหลักสูตรที่มีทรัพยากรการเรียนรู้และสภาพแวดล้อมที่เอื้อต่อการศึกษา ๑.๔.๒ ระดับความพึงพอใจของผู้รับบริการที่มีต่อทรัพยากรทางการเรียนรู้และสภาพแวดล้อมที่เอื้อต่อการศึกษา ทั้งเชิงปริมาณและคุณภาพ	วิทยาลัยสงฆ์ชลบุรี

ยุทธศาสตร์ที่ ๑

จัดการศึกษา พัฒนาบัณฑิตให้มีสติปัญญาและคุณธรรม

เป้าประสงค์ที่ ๔

ทรัพยากรทางการศึกษา และสภาพแวดล้อมที่เอื้อต่อการเรียนรู้

โครงการ/กิจกรรม	กลยุทธ์มหาวิทยาลัย	ตัวชี้วัด	*หมายเหตุ (ส่วนงาน)
๒๓ โครงการพัฒนาระบบการเรียนการสอนด้วยเทคโนโลยีสารสนเทศ	๑.๔.๑ ส่งเสริม และสนับสนุนส่วนงานจัดการศึกษาให้พัฒนาทรัพยากรการเรียนรู้ให้เพียงพอและมีสภาพแวดล้อมที่เหมาะสม ๑.๔.๒ ส่งเสริมและสนับสนุนอาจารย์ให้ผลิตและใช้สื่อการเรียนรู้ออนไลน์ทั้งภาษาไทยและภาษาต่างประเทศ	๑.๔.๒ ระดับความพึงพอใจของผู้รับบริการที่มีต่อทรัพยากรทางการเรียนรู้ และสภาพแวดล้อมที่เอื้อต่อการศึกษา ทั้งเชิงปริมาณและคุณภาพ ๑.๔.๓ จำนวนรายวิชาที่ผลิตและใช้สื่อการเรียนรู้ออนไลน์	วิทยาลัยสงฆ์นครลำปาง

ยุทธศาสตร์ที่ ๑

จัดการศึกษา พัฒนาบัณฑิตให้มีสติปัญญาและคุณธรรม

เป้าประสงค์ที่ ๔

ทรัพยากรทางการศึกษา และสภาพแวดล้อมที่เอื้อต่อการเรียนรู้

โครงการ/กิจกรรม	กลยุทธ์มหาวิทยาลัย	ตัวชี้วัด	*หมายเหตุ (ส่วนงาน)
๒๔ โครงการพัฒนาห้องสมุดและสารสนเทศเพื่อการเรียนรู้	๑.๔.๑ ส่งเสริม และสนับสนุนส่วนงานจัดการศึกษาให้พัฒนาทรัพยากรการเรียนรู้ให้เพียงพอและมีสภาพแวดล้อมที่เหมาะสม ๑.๔.๒ ส่งเสริมและสนับสนุนอาจารย์ให้ผลิตและใช้สื่อการเรียนรู้ออนไลน์ทั้งภาษาไทยและภาษาต่างประเทศ ๑.๔.๓ สร้างภาคีเครือข่ายความร่วมมือเพื่อผลิตผลงานทางวิชาการทั้งในระดับชาตินานาชาติ	๑.๔.๑ ร้อยละของหลักสูตรที่มีทรัพยากรการเรียนรู้และสภาพแวดล้อมที่เอื้อต่อการศึกษา ๑.๔.๒ ระดับความพึงพอใจของผู้รับบริการที่มีต่อทรัพยากรทางการเรียนรู้และสภาพแวดล้อมที่เอื้อต่อการศึกษา ทั้งเชิงปริมาณและคุณภาพ ๑.๔.๓ จำนวนรายวิชาที่ผลิตและใช้สื่อการเรียนรู้ออนไลน์ ๑.๔.๔ ผลรวมคะแนนถ่วงน้ำหนักของผลงานวิชาการที่เกิดจากความร่วมมือกับหน่วยงานอื่นในเครือข่าย เพื่อการพัฒนาปัญญาและคุณธรรม ด้วยหลักศาสนาทั้งในระดับชาตินานาชาติ	วิทยาลัยสงฆ์เชียงราย

ยุทธศาสตร์ที่ ๑

จัดการศึกษา พัฒนาบัณฑิตให้มีสติปัญญาและคุณธรรม

เป้าประสงค์ที่ ๔

ทรัพยากรทางการศึกษา และสภาพแวดล้อมที่เอื้อต่อการเรียนรู้

โครงการ/กิจกรรม	กลยุทธ์มหาวิทยาลัย	ตัวชี้วัด	*หมายเหตุ (ส่วนงาน)
๒๕ โครงการพัฒนาทรัพยากรการเรียนรู้ สภาพแวดล้อมให้เพียงพอและเหมาะสม	๑.๔.๑ ส่งเสริม และสนับสนุนส่วนงานจัดการศึกษาให้พัฒนาทรัพยากรการเรียนรู้ให้เพียงพอและมีสภาพแวดล้อมที่เหมาะสม	๑.๔.๑ ร้อยละของหลักสูตรที่มีทรัพยากรการเรียนรู้และสภาพแวดล้อมที่เอื้อต่อการศึกษา ๑.๔.๒ ระดับความพึงพอใจของผู้รับบริการที่มีต่อทรัพยากรทางการเรียนรู้และสภาพแวดล้อมที่เอื้อต่อการศึกษา ทั้งเชิงปริมาณและคุณภาพ	วิทยาลัยสงฆ์นครลำปาง
๒๖ โครงการตรวจประเมินคุณภาพการศึกษาภายในระดับหลักสูตร	๑.๔.๑ ส่งเสริม และสนับสนุนส่วนงานจัดการศึกษาให้พัฒนาทรัพยากรการเรียนรู้ให้เพียงพอและมีสภาพแวดล้อมที่เหมาะสม ๑.๔.๒ ส่งเสริมและสนับสนุนอาจารย์ให้ผลิตและใช้สื่อการเรียนรู้ออนไลน์ทั้งภาษาไทยและภาษาต่างประเทศ ๑.๔.๓ สร้างภาคีเครือข่ายความร่วมมือเพื่อผลิตผลงานทางวิชาการทั้งในระดับชาติและนานาชาติ	๑.๔.๒ ระดับความพึงพอใจของผู้รับบริการที่มีต่อทรัพยากรทางการเรียนรู้และสภาพแวดล้อมที่เอื้อต่อการศึกษา ทั้งเชิงปริมาณและคุณภาพ ๑.๔.๓ จำนวนรายวิชาที่ผลิตและใช้สื่อการเรียนรู้ออนไลน์	คณะสังคมศาสตร์

ยุทธศาสตร์ที่ ๑

จัดการศึกษา พัฒนาบัณฑิตให้มีสติปัญญาและคุณธรรม

เป้าประสงค์ที่ ๔

ทรัพยากรทางการศึกษา และสภาพแวดล้อมที่เอื้อต่อการเรียนรู้

โครงการ/กิจกรรม	กลยุทธ์มหาวิทยาลัย	ตัวชี้วัด	*หมายเหตุ (ส่วนงาน)
๒๗ โครงการปฐมนิเทศการศึกษา	๑.๔.๒ ส่งเสริมและสนับสนุนอาจารย์ให้ผลิตและใช้สื่อการเรียนรู้ออนไลน์ทั้งภาษาไทยและภาษาต่างประเทศ	๑.๔.๒ ระดับความพึงพอใจของผู้รับบริการที่มีต่อทรัพยากรทางการเรียนรู้และสภาพแวดล้อมที่เอื้อต่อการศึกษา ทั้งเชิงปริมาณและคุณภาพ	คณะครุศาสตร์ หลักสูตร ครุศาสตร์ดุสิต สาขา จิตวิทยาการศึกษาและการแนะแนว
๒๘ พัฒนาทรัพยากรและสภาพแวดล้อมที่เอื้อต่อการเรียนรู้	๑.๔.๑ ส่งเสริม และสนับสนุนส่วนงานจัดการศึกษาให้พัฒนาทรัพยากรการเรียนรู้ให้เพียงพอและมีสภาพแวดล้อมที่เหมาะสม	๑.๔.๑ ร้อยละของหลักสูตรที่มีทรัพยากรการเรียนรู้และสภาพแวดล้อมที่เอื้อต่อการศึกษา	วิทยาลัยสงฆ์พุทธโสธร
๒๙ ส่งเสริมการผลิตและใช้สื่อการเรียนรู้ออนไลน์	๑.๔.๓ สร้างภาคีเครือข่ายความร่วมมือเพื่อผลิตผลงานทางวิชาการทั้งในระดับชาติและนานาชาติ	๑.๔.๓ จำนวนรายวิชาที่ผลิตและใช้สื่อการเรียนรู้ออนไลน์	วิทยาลัยสงฆ์พุทธโสธร

ยุทธศาสตร์ที่ ๑

จัดการศึกษา พัฒนาบัณฑิตให้มีสติปัญญาและคุณธรรม

เป้าประสงค์ที่ ๔

ทรัพยากรทางการศึกษา และสภาพแวดล้อมที่เอื้อต่อการเรียนรู้

โครงการ/กิจกรรม	กลยุทธ์มหาวิทยาลัย	ตัวชี้วัด	*หมายเหตุ (ส่วนงาน)
๓๐ โครงการกิจกรรมเสริมหลักสูตร	๑.๔.๑ ส่งเสริม และสนับสนุนส่วนงานจัดการศึกษาให้พัฒนาทรัพยากรการเรียนรู้ให้เพียงพอและมีสภาพแวดล้อมที่เหมาะสม ๑.๔.๒ ส่งเสริมและสนับสนุนอาจารย์ให้ผลิตและใช้สื่อการเรียนรู้ออนไลน์ทั้งภาษาไทยและภาษาต่างประเทศ ๑.๔.๓ สร้างภาคีเครือข่ายความร่วมมือเพื่อผลิตผลงานทางวิชาการทั้งในระดับชาตินานาชาติ	๑.๔.๑ ร้อยละของหลักสูตรที่มีทรัพยากรการเรียนรู้และสภาพแวดล้อมที่เอื้อต่อการศึกษา ๑.๔.๒ ระดับความพึงพอใจของผู้รับบริการที่มีต่อทรัพยากรทางการเรียนรู้และสภาพแวดล้อมที่เอื้อต่อการศึกษา ทั้งเชิงปริมาณและคุณภาพ ๑.๔.๓ จำนวนรายวิชาที่ผลิตและใช้สื่อการเรียนรู้ออนไลน์	คณะครุศาสตร์ หลักสูตร ครุศาสตร์ดุริยางค์บัณฑิต สาขา จิตวิทยาการศึกษาและการแนะแนว

ยุทธศาสตร์ที่ ๑

จัดการศึกษา พัฒนาบัณฑิตให้มีสติปัญญาและคุณธรรม

เป้าประสงค์ที่ ๔

ทรัพยากรทางการศึกษา และสภาพแวดล้อมที่เอื้อต่อการเรียนรู้

โครงการ/กิจกรรม	กลยุทธ์มหาวิทยาลัย	ตัวชี้วัด	*หมายเหตุ (ส่วนงาน)
๓๑ โครงการศึกษาดูงาน	๑.๔.๑ ส่งเสริม และสนับสนุนส่วนงานจัดการศึกษาให้พัฒนาทรัพยากรการเรียนรู้ให้เพียงพอและมีสภาพแวดล้อมที่เหมาะสม ๑.๔.๒ ส่งเสริมและสนับสนุนอาจารย์ให้ผลิตและใช้สื่อการเรียนรู้ออนไลน์ทั้งภาษาไทยและภาษาต่างประเทศ ๑.๔.๓ สร้างภาคีเครือข่ายความร่วมมือเพื่อผลิตผลงานทางวิชาการทั้งในระดับชาตินานาชาติ	๑.๔.๑ ร้อยละของหลักสูตรที่มีทรัพยากรการเรียนรู้และสภาพแวดล้อมที่เอื้อต่อการศึกษา ๑.๔.๔ ผลรวมคะแนนถ่วงน้ำหนักของผลงานวิชาการที่เกิดจากความร่วมมือกับหน่วยงานอื่นในเครือข่าย เพื่อการพัฒนาปัญญาและคุณธรรม ด้วยหลักศาสนาทั้งในระดับชาติและนานาชาติ	คณะครุศาสตร์ หลักสูตร ครุศาสตร์ดุริยางค์บัณฑิต สาขา จิตวิทยาการศึกษาและการแนะแนว

ยุทธศาสตร์ที่ ๑

จัดการศึกษา พัฒนาบัณฑิตให้มีสติปัญญาและคุณธรรม

เป้าประสงค์ที่ ๔

ทรัพยากรทางการศึกษา และสภาพแวดล้อมที่เอื้อต่อการเรียนรู้

โครงการ/กิจกรรม	กลยุทธ์มหาวิทยาลัย	ตัวชี้วัด	*หมายเหตุ (ส่วนงาน)
๓๒ โครงการปฏิบัติวิปัสสนากรรมฐาน	๑.๔.๑ ส่งเสริม และสนับสนุนส่วนงานจัดการศึกษาให้พัฒนาทรัพยากรการเรียนรู้ให้เพียงพอและมีสภาพแวดล้อมที่เหมาะสม	๑.๔.๒ ระดับความพึงพอใจของผู้รับบริการที่มีต่อทรัพยากรทางการเรียนรู้และสภาพแวดล้อมที่เอื้อต่อการศึกษ ทั้งเชิงปริมาณและคุณภาพ ๑.๔.๔ ผลรวมคะแนนถ่วงน้ำหนักของผลงานวิชาการที่เกิดจากความร่วมมือกับหน่วยงานอื่นในเครือข่าย เพื่อการพัฒนาปัญญาและคุณธรรม ด้วยหลักศาสนาทั้งในระดับชาติและนานาชาติ	คณะครุศาสตร์ หลักสูตร ครุศาสตร์ดุสิตบัณฑิต สาขา จิตวิทยาการศึกษาและการแนะแนว
๓๓ โครงการฝึกอบรมพัฒนาสื่อการเรียนการสอน (PB-eBook)	๑.๔.๒ ส่งเสริมและสนับสนุนอาจารย์ให้ผลิตและใช้สื่อการเรียนรู้ออนไลน์ทั้งภาษาไทยและภาษาต่างประเทศ	๑.๔.๒ ระดับความพึงพอใจของผู้รับบริการที่มีต่อทรัพยากรทางการเรียนรู้และสภาพแวดล้อมที่เอื้อต่อการศึกษ ทั้งเชิงปริมาณและคุณภาพ	วิทยาเขตบาหลีศึกษาพุทธโฆส

ยุทธศาสตร์ที่ ๑

จัดการศึกษา พัฒนาบัณฑิตให้มีสติปัญญาและคุณธรรม

เป้าประสงค์ที่ ๔

ทรัพยากรทางการศึกษา และสภาพแวดล้อมที่เอื้อต่อการเรียนรู้

โครงการ/กิจกรรม	กลยุทธ์มหาวิทยาลัย	ตัวชี้วัด	*หมายเหตุ (ส่วนงาน)
๓๔ โครงการพัฒนาแหล่งเรียนรู้ทางพระพุทธศาสนาในมหาวิทยาลัย	๑.๔.๑ ส่งเสริม และสนับสนุนส่วนงานจัดการศึกษาให้พัฒนาทรัพยากรการเรียนรู้ให้เพียงพอและมีสภาพแวดล้อมที่เหมาะสม ๑.๔.๒ ส่งเสริมและสนับสนุนอาจารย์ให้ผลิตและใช้สื่อการเรียนรู้ออนไลน์ทั้งภาษาไทยและภาษาต่างประเทศ	๑.๔.๑ ร้อยละของหลักสูตรที่มีทรัพยากรการเรียนรู้และสภาพแวดล้อมที่เอื้อต่อการศึกษา ๑.๔.๒ ระดับความพึงพอใจของผู้รับบริการที่มีต่อทรัพยากรทางการเรียนรู้และสภาพแวดล้อมที่เอื้อต่อการศึกษา ทั้งเชิงปริมาณและคุณภาพ	วิทยาลัยสงฆ์นครน่านเฉลิมพระเกียรติฯ
๓๕ โครงการผลิตตำราทางวิชาการ	๑.๔.๑ ส่งเสริม และสนับสนุนส่วนงานจัดการศึกษาให้พัฒนาทรัพยากรการเรียนรู้ให้เพียงพอและมีสภาพแวดล้อมที่เหมาะสม	๑.๔.๒ ระดับความพึงพอใจของผู้รับบริการที่มีต่อทรัพยากรทางการเรียนรู้และสภาพแวดล้อมที่เอื้อต่อการศึกษา ทั้งเชิงปริมาณและคุณภาพ	วิทยาเขตนครราชสีมา
๓๖ โครงการจดหมายเหตุมหาวิทยาลัยมหาจุฬาลงกรณราชวิทยาลัย (Mahachula Archives)		๑.๔.๒ ระดับความพึงพอใจของผู้รับบริการที่มีต่อทรัพยากรทางการเรียนรู้และสภาพแวดล้อมที่เอื้อต่อการศึกษา ทั้งเชิงปริมาณและคุณภาพ	ส่วนหอสมุดกลาง

ยุทธศาสตร์ที่ ๑

จัดการศึกษา พัฒนาบัณฑิตให้มีสติปัญญาและคุณธรรม

เป้าประสงค์ที่ ๔

ทรัพยากรทางการศึกษา และสภาพแวดล้อมที่เอื้อต่อการเรียนรู้

โครงการ/กิจกรรม	กลยุทธ์มหาวิทยาลัย	ตัวชี้วัด	*หมายเหตุ (ส่วนงาน)
๓๗ พัฒนาภาคีเครือข่ายความร่วมมือทางวิชาการ	๑.๔.๓ สร้างภาคีเครือข่ายความร่วมมือเพื่อผลิตผลงานทางวิชาการทั้งในระดับชาตินานาชาติ	๑.๔.๔ ผลรวมคะแนนถ่วงน้ำหนักของผลงานวิชาการที่เกิดจากความร่วมมือกับหน่วยงานอื่นในเครือข่าย เพื่อการพัฒนาปัญญาและคุณธรรม ด้วยหลักศาสนาทั้งในระดับชาตินานาชาติ	วิทยาเขตแพร่

ยุทธศาสตร์ที่ ๑

จัดการศึกษา พัฒนาบัณฑิตให้มีสติปัญญาและคุณธรรม

เป้าประสงค์ที่ ๔

ทรัพยากรทางการศึกษา และสภาพแวดล้อมที่เอื้อต่อการเรียนรู้

โครงการ/กิจกรรม	กลยุทธ์มหาวิทยาลัย	ตัวชี้วัด	*หมายเหตุ (ส่วนงาน)
๓๘ โครงการพัฒนางานจัดการศึกษาระดับบัณฑิตศึกษา	๑.๔.๑ ส่งเสริม และสนับสนุนส่วนงานจัดการศึกษาให้พัฒนาทรัพยากรการเรียนรู้ให้เพียงพอและมีสภาพแวดล้อมที่เหมาะสม ๑.๔.๒ ส่งเสริมและสนับสนุนอาจารย์ให้ผลิตและใช้สื่อการเรียนรู้ออนไลน์ทั้งภาษาไทยและภาษาต่างประเทศ ๑.๔.๓ สร้างภาคีเครือข่ายความร่วมมือเพื่อผลิตผลงานทางวิชาการทั้งในระดับชาตินานาชาติ	๑.๔.๑ ร้อยละของหลักสูตรที่มีทรัพยากรการเรียนรู้และสภาพแวดล้อมที่เอื้อต่อการศึกษา ๑.๔.๒ ระดับความพึงพอใจของผู้รับบริการที่มีต่อทรัพยากรทางการเรียนรู้และสภาพแวดล้อมที่เอื้อต่อการศึกษา ทั้งเชิงปริมาณและคุณภาพ ๑.๔.๓ จำนวนรายวิชาที่ผลิตและใช้สื่อการเรียนรู้ออนไลน์ ๑.๔.๔ ผลรวมคะแนนถ่วงน้ำหนักของผลงานวิชาการที่เกิดจากความร่วมมือกับหน่วยงานอื่นในเครือข่าย เพื่อการพัฒนาปัญญาและคุณธรรม ด้วยหลักศาสนาทั้งในระดับชาติและนานาชาติ	วิทยาลัยสงฆ์นครน่านเฉลิมพระเกียรติฯ

ยุทธศาสตร์ที่ ๑

จัดการศึกษา พัฒนาบัณฑิตให้มีสติปัญญาและคุณธรรม

เป้าประสงค์ที่ ๔

ทรัพยากรทางการศึกษา และสภาพแวดล้อมที่เอื้อต่อการเรียนรู้

โครงการ/กิจกรรม	กลยุทธ์มหาวิทยาลัย	ตัวชี้วัด	*หมายเหตุ (ส่วนงาน)
๓๙ พัฒนาทรัพยากรการเรียนรู้สภาพแวดล้อมให้เพียงพอและเหมาะสม	๑.๔.๑ ส่งเสริม และสนับสนุนส่วนงานจัดการศึกษาให้พัฒนาทรัพยากรการเรียนรู้ให้เพียงพอและมีสภาพแวดล้อมที่เหมาะสม	๑.๔.๑ ร้อยละของหลักสูตรที่มีทรัพยากรการเรียนรู้และสภาพแวดล้อมที่เอื้อต่อการศึกษา ๑.๔.๒ ระดับความพึงพอใจของผู้รับบริการที่มีต่อทรัพยากรทางการเรียนรู้และสภาพแวดล้อมที่เอื้อต่อการศึกษา ทั้งเชิงปริมาณและคุณภาพ	วิทยาเขตแพร่
๔๐ พัฒนาระบบการเรียนการสอนด้วยเทคโนโลยีสารสนเทศ	๑.๔.๑ ส่งเสริม และสนับสนุนส่วนงานจัดการศึกษาให้พัฒนาทรัพยากรการเรียนรู้ให้เพียงพอและมีสภาพแวดล้อมที่เหมาะสม ๑.๔.๒ ส่งเสริมและสนับสนุนอาจารย์ให้ผลิตและใช้สื่อการเรียนรู้ออนไลน์ทั้งภาษาไทยและภาษาต่างประเทศ	๑.๔.๒ ระดับความพึงพอใจของผู้รับบริการที่มีต่อทรัพยากรทางการเรียนรู้และสภาพแวดล้อมที่เอื้อต่อการศึกษา ทั้งเชิงปริมาณและคุณภาพ	วิทยาเขตแพร่

ยุทธศาสตร์ที่ ๑

จัดการศึกษา พัฒนาบัณฑิตให้มีสติปัญญาและคุณธรรม

เป้าประสงค์ที่ ๔

ทรัพยากรทางการศึกษา และสภาพแวดล้อมที่เอื้อต่อการเรียนรู้

โครงการ/กิจกรรม	กลยุทธ์มหาวิทยาลัย	ตัวชี้วัด	*หมายเหตุ (ส่วนงาน)
๔๑ โครงการพัฒนาทักษะด้านการให้บริการแก่บุคลากร	๑.๔.๑ ส่งเสริม และสนับสนุนส่วนงานจัดการศึกษาให้พัฒนาทรัพยากรการเรียนรู้ให้เพียงพอและมีสภาพแวดล้อมที่เหมาะสม ๑.๔.๒ ส่งเสริมและสนับสนุนอาจารย์ให้ผลิตและใช้สื่อการเรียนรู้ออนไลน์ทั้งภาษาไทยและภาษาต่างประเทศ ๑.๔.๓ สร้างภาคีเครือข่ายความร่วมมือเพื่อผลิตผลงานทางวิชาการทั้งในระดับชาตินานาชาติ	๑.๔.๑ ร้อยละของหลักสูตรที่มีทรัพยากรการเรียนรู้และสภาพแวดล้อมที่เอื้อต่อการศึกษา ๑.๔.๒ ระดับความพึงพอใจของผู้รับบริการที่มีต่อทรัพยากรทางการเรียนรู้และสภาพแวดล้อมที่เอื้อต่อการศึกษา ทั้งเชิงปริมาณและคุณภาพ ๑.๔.๓ จำนวนรายวิชาที่ผลิตและใช้สื่อการเรียนรู้ออนไลน์ ๑.๔.๔ ผลรวมคะแนนถ่วงน้ำหนักของผลงานวิชาการที่เกิดจากความร่วมมือกับหน่วยงานอื่นในเครือข่าย เพื่อการพัฒนาปัญญาและคุณธรรม ด้วยหลักศาสนาทั้งในระดับชาตินานาชาติ	คณะสังคมศาสตร์ หลักสูตรรัฐประศาสนศาสตรมหาบัณฑิต สาขาวิชารัฐประศาสนศาสตร์

ยุทธศาสตร์ที่ ๑

จัดการศึกษา พัฒนาบัณฑิตให้มีสติปัญญาและคุณธรรม

เป้าประสงค์ที่ ๔

ทรัพยากรทางการศึกษา และสภาพแวดล้อมที่เอื้อต่อการเรียนรู้

โครงการ/กิจกรรม	กลยุทธ์มหาวิทยาลัย	ตัวชี้วัด	*หมายเหตุ (ส่วนงาน)
<p>๔๒ โครงการอบรมพัฒนาทักษะด้านเทคโนโลยีสารสนเทศเพื่อการศึกษาสำหรับนิสิต</p>	<p>๑.๔.๑ ส่งเสริม และสนับสนุนส่วนงานจัดการศึกษาให้พัฒนาทรัพยากรการเรียนรู้ให้เพียงพอและมีสภาพแวดล้อมที่เหมาะสม</p> <p>๑.๔.๓ สร้างภาคีเครือข่ายความร่วมมือเพื่อผลิตผลงานทางวิชาการทั้งในระดับชาตินานาชาติ</p>	<p>๑.๔.๑ ร้อยละของหลักสูตรที่มีทรัพยากรการเรียนรู้และสภาพแวดล้อมที่เอื้อต่อการศึกษา</p> <p>๑.๔.๒ ระดับความพึงพอใจของผู้รับบริการที่มีต่อทรัพยากรทางการเรียนรู้และสภาพแวดล้อมที่เอื้อต่อการศึกษา ทั้งเชิงปริมาณและคุณภาพ</p> <p>๑.๔.๓ จำนวนรายวิชาที่ผลิตและใช้สื่อการเรียนรู้ออนไลน์</p> <p>๑.๔.๔ ผลรวมคะแนนถ่วงน้ำหนักของผลงานวิชาการที่เกิดจากความร่วมมือกับหน่วยงานอื่นในเครือข่าย เพื่อการพัฒนาปัญญาและคุณธรรม ด้วยหลักศาสนาทั้งในระดับชาตินานาชาติ</p>	<p>วิทยาลัยสงฆ์บุรีรัมย์</p>

ยุทธศาสตร์ที่ ๑

จัดการศึกษา พัฒนาบัณฑิตให้มีสติปัญญาและคุณธรรม

เป้าประสงค์ที่ ๔

ทรัพยากรทางการศึกษา และสภาพแวดล้อมที่เอื้อต่อการเรียนรู้

โครงการ/กิจกรรม	กลยุทธ์มหาวิทยาลัย	ตัวชี้วัด	*หมายเหตุ (ส่วนงาน)
๔๓ โครงการเพิ่มพื้นที่สีเขียวรอบวิทยาลัย	๑.๔.๑ ส่งเสริม และสนับสนุนส่วนงานจัดการศึกษาให้พัฒนาทรัพยากรการเรียนรู้ให้เพียงพอและมีสภาพแวดล้อมที่เหมาะสม ๑.๔.๒ ส่งเสริมและสนับสนุนอาจารย์ให้ผลิตและใช้สื่อการเรียนรู้ออนไลน์ทั้งภาษาไทยและภาษาต่างประเทศ ๑.๔.๓ สร้างภาคีเครือข่ายความร่วมมือเพื่อผลิตผลงานทางวิชาการทั้งในระดับชาตินานาชาติ	๑.๔.๑ ร้อยละของหลักสูตรที่มีทรัพยากรการเรียนรู้และสภาพแวดล้อมที่เอื้อต่อการศึกษา ๑.๔.๒ ระดับความพึงพอใจของผู้รับบริการที่มีต่อทรัพยากรทางการเรียนรู้และสภาพแวดล้อมที่เอื้อต่อการศึกษา ทั้งเชิงปริมาณและคุณภาพ ๑.๔.๓ จำนวนรายวิชาที่ผลิตและใช้สื่อการเรียนรู้ออนไลน์ ๑.๔.๔ ผลรวมคะแนนถ่วงน้ำหนักของผลงานวิชาการที่เกิดจากความร่วมมือกับหน่วยงานอื่นในเครือข่าย เพื่อการพัฒนาปัญญาและคุณธรรม ด้วยหลักศาสนาทั้งในระดับชาติและนานาชาติ	วิทยาลัยสงฆ์กาญจนบุรี ศรีไพบุลย์

ยุทธศาสตร์ที่ ๑

จัดการศึกษา พัฒนาบัณฑิตให้มีสติปัญญาและคุณธรรม

เป้าประสงค์ที่ ๔

ทรัพยากรทางการศึกษา และสภาพแวดล้อมที่เอื้อต่อการเรียนรู้

โครงการ/กิจกรรม	กลยุทธ์มหาวิทยาลัย	ตัวชี้วัด	*หมายเหตุ (ส่วนงาน)
๔๔ โครงการพัฒนาระบบเทคโนโลยีสารสนเทศ	๑.๔.๑ ส่งเสริม และสนับสนุนส่วนงานจัดการศึกษาให้พัฒนาทรัพยากรการเรียนรู้ให้เพียงพอและมีสภาพแวดล้อมที่เหมาะสม ๑.๔.๒ ส่งเสริมและสนับสนุนอาจารย์ให้ผลิตและใช้สื่อการเรียนรู้ออนไลน์ทั้งภาษาไทยและภาษาต่างประเทศ ๑.๔.๓ สร้างภาคีเครือข่ายความร่วมมือเพื่อผลิตผลงานทางวิชาการทั้งในระดับชาตินานาชาติ	๑.๔.๑ ร้อยละของหลักสูตรที่มีทรัพยากรการเรียนรู้และสภาพแวดล้อมที่เอื้อต่อการศึกษา ๑.๔.๒ ระดับความพึงพอใจของผู้รับบริการที่มีต่อทรัพยากรทางการเรียนรู้และสภาพแวดล้อมที่เอื้อต่อการศึกษา ทั้งเชิงปริมาณและคุณภาพ ๑.๔.๓ จำนวนรายวิชาที่ผลิตและใช้สื่อการเรียนรู้ออนไลน์ ๑.๔.๔ ผลรวมคะแนนถ่วงน้ำหนักของผลงานวิชาการที่เกิดจากความร่วมมือกับหน่วยงานอื่นในเครือข่าย เพื่อการพัฒนาปัญญาและคุณธรรม ด้วยหลักศาสนาทั้งในระดับชาตินานาชาติ	วิทยาลัยสงฆ์บุรีรัมย์

ยุทธศาสตร์ที่ ๑

จัดการศึกษา พัฒนาบัณฑิตให้มีสติปัญญาและคุณธรรม

เป้าประสงค์ที่ ๔

ทรัพยากรทางการศึกษา และสภาพแวดล้อมที่เอื้อต่อการเรียนรู้

โครงการ/กิจกรรม	กลยุทธ์มหาวิทยาลัย	ตัวชี้วัด	*หมายเหตุ (ส่วนงาน)
๔๕ โครงการพัฒนาห้องสมุดและสารสนเทศเพื่อการเรียนรู้สิ่งใหม่	๑.๔.๑ ส่งเสริม และสนับสนุนส่วนงานจัดการศึกษาให้พัฒนาทรัพยากรการเรียนรู้ให้เพียงพอและมีสภาพแวดล้อมที่เหมาะสม ๑.๔.๒ ส่งเสริมและสนับสนุนอาจารย์ให้ผลิตและใช้สื่อการเรียนรู้ออนไลน์ทั้งภาษาไทยและภาษาต่างประเทศ ๑.๔.๓ สร้างภาคีเครือข่ายความร่วมมือเพื่อผลิตผลงานทางวิชาการทั้งในระดับชาตินานาชาติ	๑.๔.๑ ร้อยละของหลักสูตรที่มีทรัพยากรการเรียนรู้และสภาพแวดล้อมที่เอื้อต่อการศึกษา ๑.๔.๒ ระดับความพึงพอใจของผู้รับบริการที่มีต่อทรัพยากรทางการเรียนรู้และสภาพแวดล้อมที่เอื้อต่อการศึกษา ทั้งเชิงปริมาณและคุณภาพ ๑.๔.๓ จำนวนรายวิชาที่ผลิตและใช้สื่อการเรียนรู้ออนไลน์ ๑.๔.๔ ผลรวมคะแนนถ่วงน้ำหนักของผลงานวิชาการที่เกิดจากความร่วมมือกับหน่วยงานอื่นในเครือข่าย เพื่อการพัฒนาปัญญาและคุณธรรม ด้วยหลักศาสนาทั้งในระดับชาตินานาชาติ	วิทยาลัยสงฆ์กำแพงเพชร

ยุทธศาสตร์ที่ ๑

จัดการศึกษา พัฒนาบัณฑิตให้มีสติปัญญาและคุณธรรม

เป้าประสงค์ที่ ๔

ทรัพยากรทางการศึกษา และสภาพแวดล้อมที่เอื้อต่อการเรียนรู้

โครงการ/กิจกรรม	กลยุทธ์มหาวิทยาลัย	ตัวชี้วัด	*หมายเหตุ (ส่วนงาน)
๔๖ โครงการสำนักงานและห้องเรียนสีเขียว (Green office and classroom)	๑.๔.๑ ส่งเสริม และสนับสนุนส่วนงานจัดการศึกษาให้พัฒนาทรัพยากรการเรียนรู้ให้เพียงพอและมีสภาพแวดล้อมที่เหมาะสม ๑.๔.๒ ส่งเสริมและสนับสนุนอาจารย์ให้ผลิตและใช้สื่อการเรียนรู้ออนไลน์ทั้งภาษาไทยและภาษาต่างประเทศ ๑.๔.๓ สร้างภาคีเครือข่ายความร่วมมือเพื่อผลิตผลงานทางวิชาการทั้งในระดับชาตินานาชาติ	๑.๔.๒ ระดับความพึงพอใจของผู้รับบริการที่มีต่อทรัพยากรทางการเรียนรู้และสภาพแวดล้อมที่เอื้อต่อการศึกษ ทั้งเชิงปริมาณและคุณภาพ	วิทยาลัยสงฆ์พุทธชินราช
๔๗ โครงการส่งเสริมและสนับสนุนอาจารย์ให้ผลิตและใช้สื่อการเรียนรู้ออนไลน์		๑.๔.๒ ระดับความพึงพอใจของผู้รับบริการที่มีต่อทรัพยากรทางการเรียนรู้และสภาพแวดล้อมที่เอื้อต่อการศึกษ ทั้งเชิงปริมาณและคุณภาพ	วิทยาลัยสงฆ์พุทธชินราช

ยุทธศาสตร์ที่ ๑

จัดการศึกษา พัฒนาบัณฑิตให้มีสติปัญญาและคุณธรรม

เป้าประสงค์ที่ ๔

ทรัพยากรทางการศึกษา และสภาพแวดล้อมที่เอื้อต่อการเรียนรู้

โครงการ/กิจกรรม	กลยุทธ์มหาวิทยาลัย	ตัวชี้วัด	*หมายเหตุ (ส่วนงาน)
๔๘ โครงการปฐมนิเทศนิสิต	๑.๔.๑ ส่งเสริม และสนับสนุนส่วนงานจัดการศึกษาให้พัฒนาทรัพยากรการเรียนรู้ให้เพียงพอและมีสภาพแวดล้อมที่เหมาะสม ๑.๔.๒ ส่งเสริมและสนับสนุนอาจารย์ให้ผลิตและใช้สื่อการเรียนรู้ออนไลน์ทั้งภาษาไทยและภาษาต่างประเทศ ๑.๔.๓ สร้างภาคีเครือข่ายความร่วมมือเพื่อผลิตผลงานทางวิชาการทั้งในระดับชาตินานาชาติ	๑.๔.๑ ร้อยละของหลักสูตรที่มีทรัพยากรการเรียนรู้และสภาพแวดล้อมที่เอื้อต่อการศึกษา ๑.๔.๒ ระดับความพึงพอใจของผู้รับบริการที่มีต่อทรัพยากรทางการเรียนรู้และสภาพแวดล้อมที่เอื้อต่อการศึกษา ทั้งเชิงปริมาณและคุณภาพ ๑.๔.๓ จำนวนรายวิชาที่ผลิตและใช้สื่อการเรียนรู้ออนไลน์ ๑.๔.๔ ผลรวมคะแนนถ่วงน้ำหนักของผลงานวิชาการที่เกิดจากความร่วมมือกับหน่วยงานอื่นในเครือข่าย เพื่อการพัฒนาปัญญาและคุณธรรม ด้วยหลักศาสนาทั้งในระดับชาติและนานาชาติ	วิทยาลัยสงฆ์ชัยภูมิ

ยุทธศาสตร์ที่ ๑

จัดการศึกษา พัฒนาบัณฑิตให้มีสติปัญญาและคุณธรรม

เป้าประสงค์ที่ ๔

ทรัพยากรทางการศึกษา และสภาพแวดล้อมที่เอื้อต่อการเรียนรู้

โครงการ/กิจกรรม	กลยุทธ์มหาวิทยาลัย	ตัวชี้วัด	*หมายเหตุ (ส่วนงาน)
๔๙ โครงการประชาสัมพันธ์แนะแนวการศึกษาวิทยาลัยสงฆ์ ชัยภูมิ	๑.๔.๑ ส่งเสริม และสนับสนุนส่วนงาน จัดการศึกษาให้พัฒนาทรัพยากรการเรียนรู้ ให้เพียงพอและมีสภาพแวดล้อมที่เหมาะสม ๑.๔.๒ ส่งเสริมและสนับสนุนอาจารย์ให้ ผลิตและใช้สื่อการเรียนรู้ออนไลน์ทั้งภาษา ไทยแลภาษาต่างประเทศ ๑.๔.๓ สร้างภาคีเครือข่ายความร่วมมือเพื่อ ผลิตผลงานทางวิชาการทั้งในระดับชาติและ นานาชาติ	๑.๔.๑ ร้อยละของหลักสูตรที่มี ทรัพยากรการเรียนรู้และสภาพแวดล้อม ที่เอื้อต่อการศึกษา ๑.๔.๓ จำนวนรายวิชาที่ผลิตและใช้สื่อ การเรียนรู้ออนไลน์ ๑.๔.๔ ผลรวมคะแนนถ่วงน้ำหนักของ ผลงานวิชาการที่เกิดจากความร่วมมือ กับหน่วยงานอื่นในเครือข่าย เพื่อการ พัฒนาปัญญาและคุณธรรม ด้วยหลัก ศาสนาทั้งในระดับชาติและนานาชาติ	วิทยาลัยสงฆ์ชัยภูมิ
๕๐ โครงการเปิดหลักสูตรครุศาสตรบัณฑิต	๑.๔.๑ ส่งเสริม และสนับสนุนส่วนงาน จัดการศึกษาให้พัฒนาทรัพยากรการเรียนรู้ ให้เพียงพอและมีสภาพแวดล้อมที่เหมาะสม	๑.๔.๑ ร้อยละของหลักสูตรที่มี ทรัพยากรการเรียนรู้และสภาพแวดล้อม ที่เอื้อต่อการศึกษา	วิทยาลัยสงฆ์ชัยภูมิ
๕๑ โครงการประชุมหัวหน้าหน่วยบริการสาขา	๑.๔.๒ ส่งเสริมและสนับสนุนอาจารย์ให้ผลิต และใช้สื่อการเรียนรู้ออนไลน์ทั้งภาษาไทย แลภาษาต่างประเทศ	๑.๔.๓ จำนวนรายวิชาที่ผลิตและใช้สื่อ การเรียนรู้ออนไลน์	อภิธรรมโชติกะวิทยาลัย

ยุทธศาสตร์ที่ ๑

จัดการศึกษา พัฒนาบัณฑิตให้มีสติปัญญาและคุณธรรม

เป้าประสงค์ที่ ๔

ทรัพยากรทางการศึกษา และสภาพแวดล้อมที่เอื้อต่อการเรียนรู้

โครงการ/กิจกรรม	กลยุทธ์มหาวิทยาลัย	ตัวชี้วัด	*หมายเหตุ (ส่วนงาน)
๕๒ โครงการทอดผ้าป่า ประจำปีการศึกษา ๒๕๖๘	๑.๔.๑ ส่งเสริม และสนับสนุนส่วนงานจัดการศึกษาให้พัฒนาทรัพยากรการเรียนรู้ให้เพียงพอและมีสภาพแวดล้อมที่เหมาะสม	๑.๔.๑ ร้อยละของหลักสูตรที่มีทรัพยากรการเรียนรู้และสภาพแวดล้อมที่เอื้อต่อการศึกษา ๑.๔.๒ ระดับความพึงพอใจของผู้รับบริการที่มีต่อทรัพยากรทางการเรียนรู้และสภาพแวดล้อมที่เอื้อต่อการศึกษา ทั้งเชิงปริมาณและคุณภาพ	หน่วยวิทยบริการคณะพุทธศาสตร์ วัดหงษ์ประดิษฐาราม อ.หาดใหญ่ จ.สงขลา
๕๓ โครงการจัดทำห้องสมุดกฎหมาย		๑.๔.๑ ร้อยละของหลักสูตรที่มีทรัพยากรการเรียนรู้และสภาพแวดล้อมที่เอื้อต่อการศึกษา	คณะสังคมศาสตร์ ภาควิชานิติศาสตร์

ยุทธศาสตร์ที่ ๑

จัดการศึกษา พัฒนาบัณฑิตให้มีสติปัญญาและคุณธรรม

เป้าประสงค์ที่ ๔

ทรัพยากรทางการศึกษา และสภาพแวดล้อมที่เอื้อต่อการเรียนรู้

โครงการ/กิจกรรม	กลยุทธ์มหาวิทยาลัย	ตัวชี้วัด	*หมายเหตุ (ส่วนงาน)
๕๔ โครงการปฐมนิเทศการศึกษา	๑.๔.๑ ส่งเสริม และสนับสนุนส่วนงานจัดการศึกษาให้พัฒนาทรัพยากรการเรียนรู้ให้เพียงพอและมีสภาพแวดล้อมที่เหมาะสม ๑.๔.๓ สร้างภาคีเครือข่ายความร่วมมือเพื่อผลิตผลงานทางวิชาการทั้งในระดับชาตินานาชาติ	๑.๔.๑ ร้อยละของหลักสูตรที่มีทรัพยากรการเรียนรู้และสภาพแวดล้อมที่เอื้อต่อการศึกษา ๑.๔.๒ ระดับความพึงพอใจของผู้รับบริการที่มีต่อทรัพยากรทางการเรียนรู้และสภาพแวดล้อมที่เอื้อต่อการศึกษา ทั้งเชิงปริมาณและคุณภาพ	มหาวิทยาลัยมหาจุฬาลงกรณราชวิทยาลัย, คณะสังคมศาสตร์ หลักสูตรนิติศาสตร์มหาบัณฑิต ภาควิชานิติศาสตร์
๕๕ โครงการจัดห้องสมุดคณะพุทธศาสตร์	๑.๔.๑ ส่งเสริม และสนับสนุนส่วนงานจัดการศึกษาให้พัฒนาทรัพยากรการเรียนรู้ให้เพียงพอและมีสภาพแวดล้อมที่เหมาะสม	๑.๔.๒ ระดับความพึงพอใจของผู้รับบริการที่มีต่อทรัพยากรทางการเรียนรู้และสภาพแวดล้อมที่เอื้อต่อการศึกษา ทั้งเชิงปริมาณและคุณภาพ	คณะพุทธศาสตร์
๕๖ โครงการสนับสนุนการเรียนการสอนออนไลน์	๑.๔.๒ ส่งเสริมและสนับสนุนอาจารย์ให้ผลิตและใช้สื่อการเรียนรู้ออนไลน์ทั้งภาษาไทยแลภาษาต่างประเทศ	๑.๔.๑ ร้อยละของหลักสูตรที่มีทรัพยากรการเรียนรู้และสภาพแวดล้อมที่เอื้อต่อการศึกษา ๑.๔.๓ จำนวนรายวิชาที่ผลิตและใช้สื่อการเรียนรู้ออนไลน์	บัณฑิตวิทยาลัย หลักสูตรพุทธศาสตรดุษฎีบัณฑิต สาขาวิชาสันติศึกษา

ยุทธศาสตร์ที่ ๑

จัดการศึกษา พัฒนาบัณฑิตให้มีสติปัญญาและคุณธรรม

เป้าประสงค์ที่ ๔

ทรัพยากรทางการศึกษา และสภาพแวดล้อมที่เอื้อต่อการเรียนรู้

โครงการ/กิจกรรม	กลยุทธ์มหาวิทยาลัย	ตัวชี้วัด	*หมายเหตุ (ส่วนงาน)
๕๗ โครงการเตรียมความพร้อมศากยะบุตรสามเณรสีหะ	๑.๔.๑ ส่งเสริม และสนับสนุนส่วนงานจัดการศึกษาให้พัฒนาทรัพยากรการเรียนรู้ให้เพียงพอและมีสภาพแวดล้อมที่เหมาะสม ๑.๔.๒ ส่งเสริมและสนับสนุนอาจารย์ให้ผลิตและใช้สื่อการเรียนรู้ออนไลน์ทั้งภาษาไทยและภาษาต่างประเทศ	๑.๔.๑ ร้อยละของหลักสูตรที่มีทรัพยากรการเรียนรู้และสภาพแวดล้อมที่เอื้อต่อการศึกษา ๑.๔.๓ จำนวนรายวิชาที่ผลิตและใช้สื่อการเรียนรู้ออนไลน์	มหาวิทยาลัยราชภัฏวชิรเวศน์ วิทยาลัย
๕๘ โครงการอริยสภารทพาลี	๑.๔.๑ ส่งเสริม และสนับสนุนส่วนงานจัดการศึกษาให้พัฒนาทรัพยากรการเรียนรู้ให้เพียงพอและมีสภาพแวดล้อมที่เหมาะสม	๑.๔.๒ ระดับความพึงพอใจของผู้รับบริการที่มีต่อทรัพยากรทางการเรียนรู้และสภาพแวดล้อมที่เอื้อต่อการศึกษา ทั้งเชิงปริมาณและคุณภาพ	มหาวิทยาลัยราชภัฏวชิรเวศน์ วิทยาลัย
๕๙ โครงการกิจกรรมเสริมหลักสูตร	๑.๔.๑ ส่งเสริม และสนับสนุนส่วนงานจัดการศึกษาให้พัฒนาทรัพยากรการเรียนรู้ให้เพียงพอและมีสภาพแวดล้อมที่เหมาะสม ๑.๔.๓ สร้างภาคีเครือข่ายความร่วมมือเพื่อผลิตผลงานทางวิชาการทั้งในระดับชาติและนานาชาติ	๑.๔.๒ ระดับความพึงพอใจของผู้รับบริการที่มีต่อทรัพยากรทางการเรียนรู้และสภาพแวดล้อมที่เอื้อต่อการศึกษา ทั้งเชิงปริมาณและคุณภาพ	วิทยาลัยราชภัฏวชิรเวศน์

ยุทธศาสตร์ที่ ๑

จัดการศึกษา พัฒนาบัณฑิตให้มีสติปัญญาและคุณธรรม

เป้าประสงค์ที่ ๔

ทรัพยากรทางการศึกษา และสภาพแวดล้อมที่เอื้อต่อการเรียนรู้

โครงการ/กิจกรรม	กลยุทธ์มหาวิทยาลัย	ตัวชี้วัด	*หมายเหตุ (ส่วนงาน)
๖๐ โครงการจัดทำคู่มือนิสิต	๑.๔.๑ ส่งเสริม และสนับสนุนส่วนงานจัดการศึกษาให้พัฒนาทรัพยากรการเรียนรู้ให้เพียงพอและมีสภาพแวดล้อมที่เหมาะสม	๑.๔.๒ ระดับความพึงพอใจของผู้รับบริการที่มีต่อทรัพยากรทางการเรียนรู้ และสภาพแวดล้อมที่เอื้อต่อการศึกษา ทั้งเชิงปริมาณและคุณภาพ	วิทยาเขตสุรินทร์
๖๑ โครงการทัศนศึกษานอกสถานที่	๑.๔.๑ ส่งเสริม และสนับสนุนส่วนงานจัดการศึกษาให้พัฒนาทรัพยากรการเรียนรู้ให้เพียงพอและมีสภาพแวดล้อมที่เหมาะสม ๑.๔.๒ ส่งเสริมและสนับสนุนอาจารย์ให้ผลิตและใช้สื่อการเรียนรู้ออนไลน์ทั้งภาษาไทยแลภาษาต่างประเทศ	๑.๔.๒ ระดับความพึงพอใจของผู้รับบริการที่มีต่อทรัพยากรทางการเรียนรู้ และสภาพแวดล้อมที่เอื้อต่อการศึกษา ทั้งเชิงปริมาณและคุณภาพ ๑.๔.๔ ผลรวมคะแนนถ่วงน้ำหนักของผลงานวิชาการที่เกิดจากความร่วมมือกับหน่วยงานอื่นในเครือข่าย เพื่อการพัฒนาปัญญาและคุณธรรม ด้วยหลักศาสนาทั้งในระดับชาติและนานาชาติ	คณะมนุษยศาสตร์ หลักสูตรประกาศนียบัตร ภาษาไทยสำหรับชาวต่างประเทศ(ป.ภท)

ยุทธศาสตร์ที่ ๑

จัดการศึกษา พัฒนาบัณฑิตให้มีสติปัญญาและคุณธรรม

เป้าประสงค์ที่ ๔

ทรัพยากรทางการศึกษา และสภาพแวดล้อมที่เอื้อต่อการเรียนรู้

โครงการ/กิจกรรม	กลยุทธ์มหาวิทยาลัย	ตัวชี้วัด	*หมายเหตุ (ส่วนงาน)
๖๒ โครงการปฐมนิเทศนิสิตใหม่	๑.๔.๑ ส่งเสริม และสนับสนุนส่วนงานจัดการศึกษาให้พัฒนาทรัพยากรการเรียนรู้ให้เพียงพอและมีสภาพแวดล้อมที่เหมาะสม ๑.๔.๒ ส่งเสริมและสนับสนุนอาจารย์ให้ผลิตและใช้สื่อการเรียนรู้ออนไลน์ทั้งภาษาไทยแลภาษาต่างประเทศ	๑.๔.๒ ระดับความพึงพอใจของผู้รับบริการที่มีต่อทรัพยากรทางการเรียนรู้และสภาพแวดล้อมที่เอื้อต่อการศึกษา ทั้งเชิงปริมาณและคุณภาพ ๑.๔.๔ ผลรวมคะแนนถ่วงน้ำหนักของผลงานวิชาการที่เกิดจากความร่วมมือกับหน่วยงานอื่นในเครือข่าย เพื่อการพัฒนาปัญญาและคุณธรรม ด้วยหลักศาสนาทั้งในระดับชาติและนานาชาติ	คณะมนุษยศาสตร์ หลักสูตรประกาศนียบัตร ภาษาไทยสำหรับชาวต่างประเทศ(ป.ภท)
๖๓ โครงการทัศนศึกษานอกสถานที่หลักสูตร	๑.๔.๑ ส่งเสริม และสนับสนุนส่วนงานจัดการศึกษาให้พัฒนาทรัพยากรการเรียนรู้ให้เพียงพอและมีสภาพแวดล้อมที่เหมาะสม	๑.๔.๑ ร้อยละของหลักสูตรที่มีทรัพยากรการเรียนรู้และสภาพแวดล้อมที่เอื้อต่อการศึกษา ๑.๔.๒ ระดับความพึงพอใจของผู้รับบริการที่มีต่อทรัพยากรทางการเรียนรู้และสภาพแวดล้อมที่เอื้อต่อการศึกษา ทั้งเชิงปริมาณและคุณภาพ	คณะมนุษยศาสตร์ หลักสูตรศิลปศาสตรมหาบัณฑิต สาขาวิชาภาษาอังกฤษ (English Program)

ยุทธศาสตร์ที่ ๑

จัดการศึกษา พัฒนาบัณฑิตให้มีสติปัญญาและคุณธรรม

เป้าประสงค์ที่ ๔

ทรัพยากรทางการศึกษา และสภาพแวดล้อมที่เอื้อต่อการเรียนรู้

โครงการ/กิจกรรม	กลยุทธ์มหาวิทยาลัย	ตัวชี้วัด	*หมายเหตุ (ส่วนงาน)
๖๔ โครงการปฐมนิเทศนิสิตใหม่	๑.๔.๑ ส่งเสริม และสนับสนุนส่วนงานจัดการศึกษาให้พัฒนาทรัพยากรการเรียนรู้ให้เพียงพอและมีสภาพแวดล้อมที่เหมาะสม ๑.๔.๒ ส่งเสริมและสนับสนุนอาจารย์ให้ผลิตและใช้สื่อการเรียนรู้ออนไลน์ทั้งภาษาไทยและภาษาต่างประเทศ ๑.๔.๓ สร้างภาคีเครือข่ายความร่วมมือเพื่อผลิตผลงานทางวิชาการทั้งในระดับชาตินานาชาติ	๑.๔.๓ จำนวนรายวิชาที่ผลิตและใช้สื่อการเรียนรู้ออนไลน์ ๑.๔.๔ ผลรวมคะแนนถ่วงน้ำหนักของผลงานวิชาการที่เกิดจากความร่วมมือกับหน่วยงานอื่นในเครือข่าย เพื่อการพัฒนาปัญญาและคุณธรรม ด้วยหลักศาสนาทั้งในระดับชาติและนานาชาติ	คณะมนุษยศาสตร์ หลักสูตรศิลปศาสตรมหาบัณฑิต สาขาวิชาภาษาอังกฤษ (English Program)

ยุทธศาสตร์ที่ ๑

จัดการศึกษา พัฒนาบัณฑิตให้มีสติปัญญาและคุณธรรม

เป้าประสงค์ที่ ๔

ทรัพยากรทางการศึกษา และสภาพแวดล้อมที่เอื้อต่อการเรียนรู้

โครงการ/กิจกรรม	กลยุทธ์มหาวิทยาลัย	ตัวชี้วัด	*หมายเหตุ (ส่วนงาน)
๖๕ โครงการทัศนศึกษานอกสถานที่หลักสูตร	๑.๔.๑ ส่งเสริม และสนับสนุนส่วนงานจัดการศึกษาให้พัฒนาทรัพยากรการเรียนรู้ให้เพียงพอและมีสภาพแวดล้อมที่เหมาะสม ๑.๔.๒ ส่งเสริมและสนับสนุนอาจารย์ให้ผลิตและใช้สื่อการเรียนรู้ออนไลน์ทั้งภาษาไทยแลภาษาต่างประเทศ	๑.๔.๑ ร้อยละของหลักสูตรที่มีทรัพยากรการเรียนรู้และสภาพแวดล้อมที่เอื้อต่อการศึกษา ๑.๔.๒ ระดับความพึงพอใจของผู้รับบริการที่มีต่อทรัพยากรทางการเรียนรู้และสภาพแวดล้อมที่เอื้อต่อการศึกษา ทั้งเชิงปริมาณและคุณภาพ ๑.๔.๔ ผลรวมคะแนนถ่วงน้ำหนักของผลงานวิชาการที่เกิดจากความร่วมมือกับหน่วยงานอื่นในเครือข่าย เพื่อการพัฒนาปัญญาและคุณธรรม ด้วยหลักศาสนาทั้งในระดับชาติและนานาชาติ	คณะมนุษยศาสตร์ หลักสูตรปรัชญาดุษฎีบัณฑิต สาขาวิชาภาษาอังกฤษ (English Program)

ยุทธศาสตร์ที่ ๑

จัดการศึกษา พัฒนาบัณฑิตให้มีสติปัญญาและคุณธรรม

เป้าประสงค์ที่ ๔

ทรัพยากรทางการศึกษา และสภาพแวดล้อมที่เอื้อต่อการเรียนรู้

โครงการ/กิจกรรม	กลยุทธ์มหาวิทยาลัย	ตัวชี้วัด	*หมายเหตุ (ส่วนงาน)
๖๖ โครงการปฐมนิเทศนิสิตใหม่	๑.๔.๑ ส่งเสริม และสนับสนุนส่วนงานจัดการศึกษาให้พัฒนาทรัพยากรการเรียนรู้ให้เพียงพอและมีสภาพแวดล้อมที่เหมาะสม ๑.๔.๒ ส่งเสริมและสนับสนุนอาจารย์ให้ผลิตและใช้สื่อการเรียนรู้ออนไลน์ทั้งภาษาไทยและภาษาต่างประเทศ ๑.๔.๓ สร้างภาคีเครือข่ายความร่วมมือเพื่อผลิตผลงานทางวิชาการทั้งในระดับชาตินานาชาติ	๑.๔.๑ ร้อยละของหลักสูตรที่มีทรัพยากรการเรียนรู้และสภาพแวดล้อมที่เอื้อต่อการศึกษา ๑.๔.๓ จำนวนรายวิชาที่ผลิตและใช้สื่อการเรียนรู้ออนไลน์	คณะมนุษยศาสตร์ หลักสูตรปรัชญาดุษฎีบัณฑิต สาขาวิชาภาษาอังกฤษ (English Program)
๖๗ โครงการเตรียมความพร้อมก่อนเข้าศึกษา	๑.๔.๑ ส่งเสริม และสนับสนุนส่วนงานจัดการศึกษาให้พัฒนาทรัพยากรการเรียนรู้ให้เพียงพอและมีสภาพแวดล้อมที่เหมาะสม ๑.๔.๓ สร้างภาคีเครือข่ายความร่วมมือเพื่อผลิตผลงานทางวิชาการทั้งในระดับชาตินานาชาติ	๑.๔.๑ ร้อยละของหลักสูตรที่มีทรัพยากรการเรียนรู้และสภาพแวดล้อมที่เอื้อต่อการศึกษา ๑.๔.๓ จำนวนรายวิชาที่ผลิตและใช้สื่อการเรียนรู้ออนไลน์	คณะสังคมศาสตร์ หลักสูตรพุทธศาสตรมหาบัณฑิต สาขาวิชาการพัฒนาสังคม

ยุทธศาสตร์ที่ ๑

จัดการศึกษา พัฒนาบัณฑิตให้มีสติปัญญาและคุณธรรม

เป้าประสงค์ที่ ๔

ทรัพยากรทางการศึกษา และสภาพแวดล้อมที่เอื้อต่อการเรียนรู้

โครงการ/กิจกรรม	กลยุทธ์มหาวิทยาลัย	ตัวชี้วัด	*หมายเหตุ (ส่วนงาน)
๖๘ โครงการปฐมนิเทศ	๑.๔.๑ ส่งเสริม และสนับสนุนส่วนงานจัดการศึกษาให้พัฒนาทรัพยากรการเรียนรู้ให้เพียงพอและมีสภาพแวดล้อมที่เหมาะสม ๑.๔.๒ ส่งเสริมและสนับสนุนอาจารย์ให้ผลิตและใช้สื่อการเรียนรู้ออนไลน์ทั้งภาษาไทยแลภาษาต่างประเทศ	๑.๔.๒ ระดับความพึงพอใจของผู้รับบริการที่มีต่อทรัพยากรทางการเรียนรู้ และสภาพแวดล้อมที่เอื้อต่อการศึกษา ทั้งเชิงปริมาณและคุณภาพ	คณะสังคมศาสตร์ หลักสูตรพุทธศาสตรมหาบัณฑิต สาขาวิชาการพัฒนาสังคม

ยุทธศาสตร์ที่ ๑

จัดการศึกษา พัฒนาบัณฑิตให้มีสติปัญญาและคุณธรรม

เป้าประสงค์ที่ ๔

ทรัพยากรทางการศึกษา และสภาพแวดล้อมที่เอื้อต่อการเรียนรู้

โครงการ/กิจกรรม	กลยุทธ์มหาวิทยาลัย	ตัวชี้วัด	*หมายเหตุ (ส่วนงาน)
๖๙ โครงการศึกษาดูงานต่างประเทศ	๑.๔.๑ ส่งเสริม และสนับสนุนส่วนงานจัดการศึกษาให้พัฒนาทรัพยากรการเรียนรู้ให้เพียงพอและมีสภาพแวดล้อมที่เหมาะสม ๑.๔.๒ ส่งเสริมและสนับสนุนอาจารย์ให้ผลิตและใช้สื่อการเรียนรู้ออนไลน์ทั้งภาษาไทยและภาษาต่างประเทศ ๑.๔.๓ สร้างภาคีเครือข่ายความร่วมมือเพื่อผลิตผลงานทางวิชาการทั้งในระดับชาตินานาชาติ	๑.๔.๑ ร้อยละของหลักสูตรที่มีทรัพยากรการเรียนรู้และสภาพแวดล้อมที่เอื้อต่อการศึกษา ๑.๔.๒ ระดับความพึงพอใจของผู้รับบริการที่มีต่อทรัพยากรทางการเรียนรู้และสภาพแวดล้อมที่เอื้อต่อการศึกษ ทั้งเชิงปริมาณและคุณภาพ ๑.๔.๓ จำนวนรายวิชาที่ผลิตและใช้สื่อการเรียนรู้ออนไลน์ ๑.๔.๔ ผลรวมคะแนนถ่วงน้ำหนักของผลงานวิชาการที่เกิดจากความร่วมมือกับหน่วยงานอื่นในเครือข่าย เพื่อการพัฒนาปัญญาและคุณธรรม ด้วยหลักศาสนาทั้งในระดับชาตินานาชาติ	คณะสังคมศาสตร์ หลักสูตรพุทธศาสตร์มหาบัณฑิต สาขาวิชาการพัฒนาสังคม

ยุทธศาสตร์ที่ ๑

จัดการศึกษา พัฒนาบัณฑิตให้มีสติปัญญาและคุณธรรม

เป้าประสงค์ที่ ๔

ทรัพยากรทางการศึกษา และสภาพแวดล้อมที่เอื้อต่อการเรียนรู้

โครงการ/กิจกรรม	กลยุทธ์มหาวิทยาลัย	ตัวชี้วัด	*หมายเหตุ (ส่วนงาน)
<p>๗๐ โครงการพัฒนาศักยภาพนิสิตและเสริมสร้างทักษะ การเรียนรู้</p>	<p>๑.๔.๑ ส่งเสริม และสนับสนุนส่วนงานจัดการศึกษาให้พัฒนาทรัพยากรการเรียนรู้ให้เพียงพอและมีสภาพแวดล้อมที่เหมาะสม</p> <p>๑.๔.๒ ส่งเสริมและสนับสนุนอาจารย์ให้ผลิตและใช้สื่อการเรียนรู้ออนไลน์ทั้งภาษาไทยและภาษาต่างประเทศ</p> <p>๑.๔.๓ สร้างภาคีเครือข่ายความร่วมมือเพื่อผลิตผลงานทางวิชาการทั้งในระดับชาตินานาชาติ</p>	<p>๑.๔.๑ ร้อยละของหลักสูตรที่มีทรัพยากรการเรียนรู้และสภาพแวดล้อมที่เอื้อต่อการศึกษา</p> <p>๑.๔.๒ ระดับความพึงพอใจของผู้รับบริการที่มีต่อทรัพยากรทางการเรียนรู้และสภาพแวดล้อมที่เอื้อต่อการศึกษา ทั้งเชิงปริมาณและคุณภาพ</p> <p>๑.๔.๓ จำนวนรายวิชาที่ผลิตและใช้สื่อการเรียนรู้ออนไลน์</p> <p>๑.๔.๔ ผลรวมคะแนนถ่วงน้ำหนักของผลงานวิชาการที่เกิดจากความร่วมมือกับหน่วยงานอื่นในเครือข่าย เพื่อการพัฒนาปัญญาและคุณธรรม ด้วยหลักศาสนาทั้งในระดับชาติและนานาชาติ</p>	<p>คณะสังคมศาสตร์ หลักสูตรพุทธศาสตร์มหาบัณฑิต สาขาวิชาการพัฒนาสังคม</p>

ยุทธศาสตร์ที่ ๑

จัดการศึกษา พัฒนาบัณฑิตให้มีสติปัญญาและคุณธรรม

เป้าประสงค์ที่ ๔

ทรัพยากรทางการศึกษา และสภาพแวดล้อมที่เอื้อต่อการเรียนรู้

โครงการ/กิจกรรม	กลยุทธ์มหาวิทยาลัย	ตัวชี้วัด	*หมายเหตุ (ส่วนงาน)
๗๑ โครงการทัศนศึกษานอกสถานที่	๑.๔.๑ ส่งเสริม และสนับสนุนส่วนงานจัดการศึกษาให้พัฒนาทรัพยากรการเรียนรู้ให้เพียงพอและมีสภาพแวดล้อมที่เหมาะสม ๑.๔.๒ ส่งเสริมและสนับสนุนอาจารย์ให้ผลิตและใช้สื่อการเรียนรู้ออนไลน์ทั้งภาษาไทยและภาษาต่างประเทศ ๑.๔.๓ สร้างภาคีเครือข่ายความร่วมมือเพื่อผลิตผลงานทางวิชาการทั้งในระดับชาตินานาชาติ	๑.๔.๒ ระดับความพึงพอใจของผู้รับบริการที่มีต่อทรัพยากรทางการเรียนรู้และสภาพแวดล้อมที่เอื้อต่อการศึกษารวมทั้งเชิงปริมาณและคุณภาพ	คณะสังคมศาสตร์ หลักสูตรพุทธศาสตรดุษฎีบัณฑิต สาขาวิชาการพัฒนาสังคม
๗๒ โครงการเตรียมความพร้อมก่อนเข้าศึกษา		๑.๔.๒ ระดับความพึงพอใจของผู้รับบริการที่มีต่อทรัพยากรทางการเรียนรู้และสภาพแวดล้อมที่เอื้อต่อการศึกษารวมทั้งเชิงปริมาณและคุณภาพ	คณะสังคมศาสตร์ หลักสูตรพุทธศาสตรดุษฎีบัณฑิต สาขาวิชาการพัฒนาสังคม

ยุทธศาสตร์ที่ ๑

จัดการศึกษา พัฒนาบัณฑิตให้มีสติปัญญาและคุณธรรม

เป้าประสงค์ที่ ๔

ทรัพยากรทางการศึกษา และสภาพแวดล้อมที่เอื้อต่อการเรียนรู้

โครงการ/กิจกรรม	กลยุทธ์มหาวิทยาลัย	ตัวชี้วัด	*หมายเหตุ (ส่วนงาน)
๗๓ โครงการปฐมนิเทศ	๑.๔.๑ ส่งเสริม และสนับสนุนส่วนงานจัดการศึกษาให้พัฒนาทรัพยากรการเรียนรู้ให้เพียงพอและมีสภาพแวดล้อมที่เหมาะสม ๑.๔.๒ ส่งเสริมและสนับสนุนอาจารย์ให้ผลิตและใช้สื่อการเรียนรู้ออนไลน์ทั้งภาษาไทยและภาษาต่างประเทศ ๑.๔.๓ สร้างภาคีเครือข่ายความร่วมมือเพื่อผลิตผลงานทางวิชาการทั้งในระดับชาตินานาชาติ	๑.๔.๑ ร้อยละของหลักสูตรที่มีทรัพยากรการเรียนรู้และสภาพแวดล้อมที่เอื้อต่อการศึกษา ๑.๔.๔ ผลรวมคะแนนถ่วงน้ำหนักของผลงานวิชาการที่เกิดจากความร่วมมือกับหน่วยงานอื่นในเครือข่าย เพื่อการพัฒนาปัญญาและคุณธรรม ด้วยหลักศาสนาทั้งในระดับชาติและนานาชาติ	คณะสังคมศาสตร์ หลักสูตรพุทธศาสตรดุษฎีบัณฑิต สาขาวิชาการพัฒนาสังคม

ยุทธศาสตร์ที่ ๑

จัดการศึกษา พัฒนาบัณฑิตให้มีสติปัญญาและคุณธรรม

เป้าประสงค์ที่ ๔

ทรัพยากรทางการศึกษา และสภาพแวดล้อมที่เอื้อต่อการเรียนรู้

โครงการ/กิจกรรม	กลยุทธ์มหาวิทยาลัย	ตัวชี้วัด	*หมายเหตุ (ส่วนงาน)
๗๔ โครงการศึกษาดูงานต่างประเทศ	๑.๔.๑ ส่งเสริม และสนับสนุนส่วนงานจัดการศึกษาให้พัฒนาทรัพยากรการเรียนรู้ให้เพียงพอและมีสภาพแวดล้อมที่เหมาะสม ๑.๔.๒ ส่งเสริมและสนับสนุนอาจารย์ให้ผลิตและใช้สื่อการเรียนรู้ออนไลน์ทั้งภาษาไทยและภาษาต่างประเทศ ๑.๔.๓ สร้างภาคีเครือข่ายความร่วมมือเพื่อผลิตผลงานทางวิชาการทั้งในระดับชาตินานาชาติ	๑.๔.๒ ระดับความพึงพอใจของผู้รับบริการที่มีต่อทรัพยากรทางการเรียนรู้และสภาพแวดล้อมที่เอื้อต่อการศึกษา ทั้งเชิงปริมาณและคุณภาพ ๑.๔.๔ ผลรวมคะแนนถ่วงน้ำหนักของผลงานวิชาการที่เกิดจากความร่วมมือกับหน่วยงานอื่นในเครือข่าย เพื่อการพัฒนาปัญญาและคุณธรรม ด้วยหลักศาสนาทั้งในระดับชาติและนานาชาติ	คณะสังคมศาสตร์ หลักสูตรพุทธศาสตร์ดุสิตบัณฑิต สาขาวิชาการพัฒนาสังคม

ยุทธศาสตร์ที่ ๑

จัดการศึกษา พัฒนาบัณฑิตให้มีสติปัญญาและคุณธรรม

เป้าประสงค์ที่ ๔

ทรัพยากรทางการศึกษา และสภาพแวดล้อมที่เอื้อต่อการเรียนรู้

โครงการ/กิจกรรม	กลยุทธ์มหาวิทยาลัย	ตัวชี้วัด	*หมายเหตุ (ส่วนงาน)
๗๕ โครงการพัฒนาศักยภาพนิสิตและเสริมสร้างทักษะการเรียนรู้	๑.๔.๑ ส่งเสริม และสนับสนุนส่วนงานจัดการศึกษาให้พัฒนาทรัพยากรการเรียนรู้ให้เพียงพอและมีสภาพแวดล้อมที่เหมาะสม ๑.๔.๒ ส่งเสริมและสนับสนุนอาจารย์ให้ผลิตและใช้สื่อการเรียนรู้ออนไลน์ทั้งภาษาไทยและภาษาต่างประเทศ ๑.๔.๓ สร้างภาคีเครือข่ายความร่วมมือเพื่อผลิตผลงานทางวิชาการทั้งในระดับชาตินานาชาติ	๑.๔.๑ ร้อยละของหลักสูตรที่มีทรัพยากรการเรียนรู้และสภาพแวดล้อมที่เอื้อต่อการศึกษา ๑.๔.๒ ระดับความพึงพอใจของผู้รับบริการที่มีต่อทรัพยากรทางการเรียนรู้และสภาพแวดล้อมที่เอื้อต่อการศึกษารวมทั้งเชิงปริมาณและคุณภาพ ๑.๔.๔ ผลรวมคะแนนถ่วงน้ำหนักของผลงานวิชาการที่เกิดจากความร่วมมือกับหน่วยงานอื่นในเครือข่าย เพื่อการพัฒนาปัญญาและคุณธรรม ด้วยหลักศาสนาทั้งในระดับชาติและนานาชาติ	คณะสังคมศาสตร์ หลักสูตรพุทธศาสตร์ดุสิตบัณฑิต สาขาวิชาการพัฒนาสังคม
๗๖ โครงการเตรียมความพร้อมก่อนเข้าศึกษา		๑.๔.๒ ระดับความพึงพอใจของผู้รับบริการที่มีต่อทรัพยากรทางการเรียนรู้และสภาพแวดล้อมที่เอื้อต่อการศึกษารวมทั้งเชิงปริมาณและคุณภาพ	คณะสังคมศาสตร์ หลักสูตรประกาศนียบัตรนวัตกรรมการเรียนรู้

ยุทธศาสตร์ที่ ๑

จัดการศึกษา พัฒนาบัณฑิตให้มีสติปัญญาและคุณธรรม

เป้าประสงค์ที่ ๔

ทรัพยากรทางการศึกษา และสภาพแวดล้อมที่เอื้อต่อการเรียนรู้

โครงการ/กิจกรรม	กลยุทธ์มหาวิทยาลัย	ตัวชี้วัด	*หมายเหตุ (ส่วนงาน)
๗๗ โครงการปฐมนิเทศ	๑.๔.๑ ส่งเสริม และสนับสนุนส่วนงานจัดการศึกษาให้พัฒนาทรัพยากรการเรียนรู้ให้เพียงพอและมีสภาพแวดล้อมที่เหมาะสม ๑.๔.๓ สร้างภาคีเครือข่ายความร่วมมือเพื่อผลิตผลงานทางวิชาการทั้งในระดับชาตินานาชาติ	๑.๔.๒ ระดับความพึงพอใจของผู้รับบริการที่มีต่อทรัพยากรทางการเรียนรู้และสภาพแวดล้อมที่เอื้อต่อการศึกษารวมทั้งเชิงปริมาณและคุณภาพ	คณะสังคมศาสตร์ หลักสูตรประกาศนียบัตรนวัตกรรมการชุมชน
๗๘ โครงการปัจฉิมนิเทศ	๑.๔.๑ ส่งเสริม และสนับสนุนส่วนงานจัดการศึกษาให้พัฒนาทรัพยากรการเรียนรู้ให้เพียงพอและมีสภาพแวดล้อมที่เหมาะสม ๑.๔.๒ ส่งเสริมและสนับสนุนอาจารย์ให้ผลิตและใช้สื่อการเรียนรู้ออนไลน์ทั้งภาษาไทยแลภาษาต่างประเทศ ๑.๔.๓ สร้างภาคีเครือข่ายความร่วมมือเพื่อผลิตผลงานทางวิชาการทั้งในระดับชาตินานาชาติ	๑.๔.๒ ระดับความพึงพอใจของผู้รับบริการที่มีต่อทรัพยากรทางการเรียนรู้และสภาพแวดล้อมที่เอื้อต่อการศึกษารวมทั้งเชิงปริมาณและคุณภาพ	คณะสังคมศาสตร์ หลักสูตรประกาศนียบัตรนวัตกรรมการชุมชน

ยุทธศาสตร์ที่ ๑

จัดการศึกษา พัฒนาบัณฑิตให้มีสติปัญญาและคุณธรรม

เป้าประสงค์ที่ ๔

ทรัพยากรทางการศึกษา และสภาพแวดล้อมที่เอื้อต่อการเรียนรู้

โครงการ/กิจกรรม	กลยุทธ์มหาวิทยาลัย	ตัวชี้วัด	*หมายเหตุ (ส่วนงาน)
๗๙ โครงการพัฒนาศักยภาพนิสิตและเสริมสร้างทักษะการเรียนรู้	๑.๔.๑ ส่งเสริม และสนับสนุนส่วนงานจัดการศึกษาให้พัฒนาทรัพยากรการเรียนรู้ให้เพียงพอและมีสภาพแวดล้อมที่เหมาะสม ๑.๔.๒ ส่งเสริมและสนับสนุนอาจารย์ให้ผลิตและใช้สื่อการเรียนรู้ออนไลน์ทั้งภาษาไทยและภาษาต่างประเทศ ๑.๔.๓ สร้างภาคีเครือข่ายความร่วมมือเพื่อผลิตผลงานทางวิชาการทั้งในระดับชาตินานาชาติ	๑.๔.๑ ร้อยละของหลักสูตรที่มีทรัพยากรการเรียนรู้และสภาพแวดล้อมที่เอื้อต่อการศึกษา ๑.๔.๒ ระดับความพึงพอใจของผู้รับบริการที่มีต่อทรัพยากรทางการเรียนรู้และสภาพแวดล้อมที่เอื้อต่อการศึกษา ทั้งเชิงปริมาณและคุณภาพ	คณะสังคมศาสตร์ หลักสูตรประกาศนียบัตรนวัตกรรมการชุมชน
๘๐ โครงการปฐมนิเทศ		๑.๔.๒ ระดับความพึงพอใจของผู้รับบริการที่มีต่อทรัพยากรทางการเรียนรู้และสภาพแวดล้อมที่เอื้อต่อการศึกษา ทั้งเชิงปริมาณและคุณภาพ	คณะสังคมศาสตร์ หลักสูตรประกาศนียบัตรอาณานิคมศึกษาอาเซียน (ป.อศ.)

ยุทธศาสตร์ที่ ๑

จัดการศึกษา พัฒนาบัณฑิตให้มีสติปัญญาและคุณธรรม

เป้าประสงค์ที่ ๔

ทรัพยากรทางการศึกษา และสภาพแวดล้อมที่เอื้อต่อการเรียนรู้

โครงการ/กิจกรรม	กลยุทธ์มหาวิทยาลัย	ตัวชี้วัด	*หมายเหตุ (ส่วนงาน)
๘๑ โครงการปัจฉิมนิเทศ	๑.๔.๑ ส่งเสริม และสนับสนุนส่วนงานจัดการศึกษาให้พัฒนาทรัพยากรการเรียนรู้ให้เพียงพอและมีสภาพแวดล้อมที่เหมาะสม ๑.๔.๒ ส่งเสริมและสนับสนุนอาจารย์ให้ผลิตและใช้สื่อการเรียนรู้ออนไลน์ทั้งภาษาไทยและภาษาต่างประเทศ ๑.๔.๓ สร้างภาคีเครือข่ายความร่วมมือเพื่อผลิตผลงานทางวิชาการทั้งในระดับชาตินานาชาติ	๑.๔.๒ ระดับความพึงพอใจของผู้รับบริการที่มีต่อทรัพยากรทางการเรียนรู้และสภาพแวดล้อมที่เอื้อต่อการศึกษา ทั้งเชิงปริมาณและคุณภาพ ๑.๔.๓ จำนวนรายวิชาที่ผลิตและใช้สื่อการเรียนรู้ออนไลน์	คณะสังคมศาสตร์ หลักสูตรประกาศนียบัตรอาชีวบริเวณศึกษาอาเซียน (ป.อศ.)
๘๒ โครงการพัฒนาศักยภาพนิสิตและเสริมสร้างทักษะการเรียนรู้		๑.๔.๒ ระดับความพึงพอใจของผู้รับบริการที่มีต่อทรัพยากรทางการเรียนรู้และสภาพแวดล้อมที่เอื้อต่อการศึกษา ทั้งเชิงปริมาณและคุณภาพ	คณะสังคมศาสตร์ หลักสูตรประกาศนียบัตรอาชีวบริเวณศึกษาอาเซียน (ป.อศ.)
๘๓ โครงการพัฒนาสื่อการสอนดิจิทัล สำหรับนิสิต คณะครุศาสตร์	๑.๔.๒ ส่งเสริมและสนับสนุนอาจารย์ให้ผลิตและใช้สื่อการเรียนรู้ออนไลน์ทั้งภาษาไทยและภาษาต่างประเทศ	๑.๔.๓ จำนวนรายวิชาที่ผลิตและใช้สื่อการเรียนรู้ออนไลน์	วิทยาเขตอุบลราชธานี

ยุทธศาสตร์ที่ ๑

จัดการศึกษา พัฒนาบัณฑิตให้มีสติปัญญาและคุณธรรม

เป้าประสงค์ที่ ๔

ทรัพยากรทางการศึกษา และสภาพแวดล้อมที่เอื้อต่อการเรียนรู้

โครงการ/กิจกรรม	กลยุทธ์มหาวิทยาลัย	ตัวชี้วัด	*หมายเหตุ (ส่วนงาน)
๘๔ โครงการปฐมนิเทศนิสิตใหม่	๑.๔.๑ ส่งเสริม และสนับสนุนส่วนงานจัดการศึกษาให้พัฒนาทรัพยากรการเรียนรู้ให้เพียงพอและมีสภาพแวดล้อมที่เหมาะสม ๑.๔.๒ ส่งเสริมและสนับสนุนอาจารย์ให้ผลิตและใช้สื่อการเรียนรู้ออนไลน์ทั้งภาษาไทยและภาษาต่างประเทศ ๑.๔.๓ สร้างภาคีเครือข่ายความร่วมมือเพื่อผลิตผลงานทางวิชาการทั้งในระดับชาตินานาชาติ	๑.๔.๒ ระดับความพึงพอใจของผู้รับบริการที่มีต่อทรัพยากรทางการเรียนรู้ และสภาพแวดล้อมที่เอื้อต่อการศึกษ ทั้งเชิงปริมาณและคุณภาพ	คณะมนุษยศาสตร์ หลักสูตรพุทธศาสตรมหาบัณฑิต สาขาวิชาจิตวิทยาชีวิตและความตาย
๘๕ โครงการทัศนศึกษานอกสถานที่หลักสูตร		๑.๔.๒ ระดับความพึงพอใจของผู้รับบริการที่มีต่อทรัพยากรทางการเรียนรู้ และสภาพแวดล้อมที่เอื้อต่อการศึกษ ทั้งเชิงปริมาณและคุณภาพ	คณะมนุษยศาสตร์ หลักสูตรพุทธศาสตรมหาบัณฑิต สาขาวิชาจิตวิทยาชีวิตและความตาย

ยุทธศาสตร์ที่ ๑

จัดการศึกษา พัฒนาบัณฑิตให้มีสติปัญญาและคุณธรรม

เป้าประสงค์ที่ ๔

ทรัพยากรทางการศึกษา และสภาพแวดล้อมที่เอื้อต่อการเรียนรู้

โครงการ/กิจกรรม	กลยุทธ์มหาวิทยาลัย	ตัวชี้วัด	*หมายเหตุ (ส่วนงาน)
๘๖ โครงการปฐมนิเทศนิสิตใหม่	๑.๔.๑ ส่งเสริม และสนับสนุนส่วนงานจัดการศึกษาให้พัฒนาทรัพยากรการเรียนรู้ให้เพียงพอและมีสภาพแวดล้อมที่เหมาะสม ๑.๔.๒ ส่งเสริมและสนับสนุนอาจารย์ให้ผลิตและใช้สื่อการเรียนรู้ออนไลน์ทั้งภาษาไทยและภาษาต่างประเทศ ๑.๔.๓ สร้างภาคีเครือข่ายความร่วมมือเพื่อผลิตผลงานทางวิชาการทั้งในระดับชาตินานาชาติ	๑.๔.๒ ระดับความพึงพอใจของผู้รับบริการที่มีต่อทรัพยากรทางการเรียนรู้และสภาพแวดล้อมที่เอื้อต่อการศึกษา ทั้งเชิงปริมาณและคุณภาพ	คณะมนุษยศาสตร์ หลักสูตรพุทธศาสตรดุษฎีบัณฑิต สาขาวิชาจิตวิทยาชีวิตและความตาย
๘๗ โครงการทัศนศึกษานอกสถานที่		๑.๔.๑ ร้อยละของหลักสูตรที่มีทรัพยากรการเรียนรู้และสภาพแวดล้อมที่เอื้อต่อการศึกษา ๑.๔.๒ ระดับความพึงพอใจของผู้รับบริการที่มีต่อทรัพยากรทางการเรียนรู้และสภาพแวดล้อมที่เอื้อต่อการศึกษา ทั้งเชิงปริมาณและคุณภาพ	คณะมนุษยศาสตร์ หลักสูตรพุทธศาสตรดุษฎีบัณฑิต สาขาวิชาจิตวิทยาชีวิตและความตาย

ยุทธศาสตร์ที่ ๑

จัดการศึกษา พัฒนาบัณฑิตให้มีสติปัญญาและคุณธรรม

เป้าประสงค์ที่ ๔

ทรัพยากรทางการศึกษา และสภาพแวดล้อมที่เอื้อต่อการเรียนรู้

โครงการ/กิจกรรม	กลยุทธ์มหาวิทยาลัย	ตัวชี้วัด	*หมายเหตุ (ส่วนงาน)
๘๘ โครงการพัฒนาวารสารสู่ฐาน TCI ฐาน 1	๑.๔.๑ ส่งเสริม และสนับสนุนส่วนงานจัดการศึกษาให้พัฒนาทรัพยากรการเรียนรู้ให้เพียงพอและมีสภาพแวดล้อมที่เหมาะสม	๑.๔.๒ ระดับความพึงพอใจของผู้รับบริการที่มีต่อทรัพยากรทางการเรียนรู้และสภาพแวดล้อมที่เอื้อต่อการศึกษา ทั้งเชิงปริมาณและคุณภาพ	วิทยาเขตอุบลราชธานี
๘๙ โครงการอบรมการจัดทำสื่อ E-BOOK ห้องสมุด มจร วิทยาเขตอุบลราชธานี		๑.๔.๒ ระดับความพึงพอใจของผู้รับบริการที่มีต่อทรัพยากรทางการเรียนรู้และสภาพแวดล้อมที่เอื้อต่อการศึกษา ทั้งเชิงปริมาณและคุณภาพ	วิทยาเขตอุบลราชธานี

ยุทธศาสตร์ที่ ๑

จัดการศึกษา พัฒนาบัณฑิตให้มีสติปัญญาและคุณธรรม

เป้าประสงค์ที่ ๔

ทรัพยากรทางการศึกษา และสภาพแวดล้อมที่เอื้อต่อการเรียนรู้

โครงการ/กิจกรรม	กลยุทธ์มหาวิทยาลัย	ตัวชี้วัด	*หมายเหตุ (ส่วนงาน)
๙๐ โครงการปฏิบัติธรรมวิปัสสนากรรมฐาน	๑.๔.๑ ส่งเสริม และสนับสนุนส่วนงานจัดการศึกษาให้พัฒนาทรัพยากรการเรียนรู้ให้เพียงพอและมีสภาพแวดล้อมที่เหมาะสม ๑.๔.๒ ส่งเสริมและสนับสนุนอาจารย์ให้ผลิตและใช้สื่อการเรียนรู้ออนไลน์ทั้งภาษาไทยและภาษาต่างประเทศ ๑.๔.๓ สร้างภาคีเครือข่ายความร่วมมือเพื่อผลิตผลงานทางวิชาการทั้งในระดับชาตินานาชาติ	๑.๔.๒ ระดับความพึงพอใจของผู้รับบริการที่มีต่อทรัพยากรทางการเรียนรู้ และสภาพแวดล้อมที่เอื้อต่อการศึกษา ทั้งเชิงปริมาณและคุณภาพ	คณะครุศาสตร์ หลักสูตรครุศาสตร์มหาบัณฑิต สาขาวิชาการสอนสังคมศึกษา

ยุทธศาสตร์ที่ ๑

จัดการศึกษา พัฒนาบัณฑิตให้มีสติปัญญาและคุณธรรม

เป้าประสงค์ที่ ๔

ทรัพยากรทางการศึกษา และสภาพแวดล้อมที่เอื้อต่อการเรียนรู้

โครงการ/กิจกรรม	กลยุทธ์มหาวิทยาลัย	ตัวชี้วัด	*หมายเหตุ (ส่วนงาน)
๙๑ โครงการปฐมนิเทศนิสิตสาขาวิชาการสอนสังคมศึกษา	๑.๔.๑ ส่งเสริม และสนับสนุนส่วนงานจัดการศึกษาให้พัฒนาทรัพยากรการเรียนรู้ให้เพียงพอและมีสภาพแวดล้อมที่เหมาะสม ๑.๔.๒ ส่งเสริมและสนับสนุนอาจารย์ให้ผลิตและใช้สื่อการเรียนรู้ออนไลน์ทั้งภาษาไทยและภาษาต่างประเทศ ๑.๔.๓ สร้างภาคีเครือข่ายความร่วมมือเพื่อผลิตผลงานทางวิชาการทั้งในระดับชาตินานาชาติ	๑.๔.๒ ระดับความพึงพอใจของผู้รับบริการที่มีต่อทรัพยากรทางการเรียนรู้และสภาพแวดล้อมที่เอื้อต่อการศึกษารวมทั้งเชิงปริมาณและคุณภาพ ๑.๔.๔ ผลรวมคะแนนถ่วงน้ำหนักของผลงานวิชาการที่เกิดจากความร่วมมือกับหน่วยงานอื่นในเครือข่าย เพื่อการพัฒนาปัญญาและคุณธรรม ด้วยหลักศาสนาทั้งในระดับชาติและนานาชาติ	คณะครุศาสตร์ หลักสูตรครุศาสตรดุษฎีบัณฑิต สาขาวิชาการสอนสังคมศึกษา
๙๒ โครงการพัฒนาแหล่งเรียนรู้ในชุมชน	๑.๔.๑ ส่งเสริม และสนับสนุนส่วนงานจัดการศึกษาให้พัฒนาทรัพยากรการเรียนรู้ให้เพียงพอและมีสภาพแวดล้อมที่เหมาะสม	๑.๔.๒ ระดับความพึงพอใจของผู้รับบริการที่มีต่อทรัพยากรทางการเรียนรู้และสภาพแวดล้อมที่เอื้อต่อการศึกษารวมทั้งเชิงปริมาณและคุณภาพ	วิทยาเขตอุบลราชธานี

ยุทธศาสตร์ที่ ๑

จัดการศึกษา พัฒนาบัณฑิตให้มีสติปัญญาและคุณธรรม

เป้าประสงค์ที่ ๔

ทรัพยากรทางการศึกษา และสภาพแวดล้อมที่เอื้อต่อการเรียนรู้

โครงการ/กิจกรรม	กลยุทธ์มหาวิทยาลัย	ตัวชี้วัด	*หมายเหตุ (ส่วนงาน)
๙๓ โครงการปฐมนิเทศนิสิตใหม่	๑.๔.๑ ส่งเสริม และสนับสนุนส่วนงานจัดการศึกษาให้พัฒนาทรัพยากรการเรียนรู้ให้เพียงพอและมีสภาพแวดล้อมที่เหมาะสม ๑.๔.๒ ส่งเสริมและสนับสนุนอาจารย์ให้ผลิตและใช้สื่อการเรียนรู้ออนไลน์ทั้งภาษาไทยและภาษาต่างประเทศ ๑.๔.๓ สร้างภาคีเครือข่ายความร่วมมือเพื่อผลิตผลงานทางวิชาการทั้งในระดับชาตินานาชาติ	๑.๔.๒ ระดับความพึงพอใจของผู้รับบริการที่มีต่อทรัพยากรทางการเรียนรู้และสภาพแวดล้อมที่เอื้อต่อการศึกษารวมทั้งเชิงปริมาณและคุณภาพ ๑.๔.๔ ผลรวมคะแนนถ่วงน้ำหนักของผลงานวิชาการที่เกิดจากความร่วมมือกับหน่วยงานอื่นในเครือข่าย เพื่อการพัฒนาปัญญาและคุณธรรม ด้วยหลักศาสนาทั้งในระดับชาติและนานาชาติ	คณะมนุษยศาสตร์ หลักสูตรปรัชญาดุษฎีบัณฑิต สาขาวิชาภาษาศาสตร์
๙๔ หลักสูตร ปร.ด. สาขาวิชาภาษาศาสตร์ (English Program)		๑.๔.๒ ระดับความพึงพอใจของผู้รับบริการที่มีต่อทรัพยากรทางการเรียนรู้และสภาพแวดล้อมที่เอื้อต่อการศึกษารวมทั้งเชิงปริมาณและคุณภาพ	คณะมนุษยศาสตร์ หลักสูตรปรัชญาดุษฎีบัณฑิต สาขาวิชาภาษาศาสตร์

ยุทธศาสตร์ที่ ๑

จัดการศึกษา พัฒนาบัณฑิตให้มีสติปัญญาและคุณธรรม

เป้าประสงค์ที่ ๔

ทรัพยากรทางการศึกษา และสภาพแวดล้อมที่เอื้อต่อการเรียนรู้

โครงการ/กิจกรรม	กลยุทธ์มหาวิทยาลัย	ตัวชี้วัด	*หมายเหตุ (ส่วนงาน)
๙๕ ปรับปรุงห้องเรียน	๑.๔.๑ ส่งเสริม และสนับสนุนส่วนงานจัดการศึกษาให้พัฒนาทรัพยากรการเรียนรู้ให้เพียงพอและมีสภาพแวดล้อมที่เหมาะสม	๑.๔.๒ ระดับความพึงพอใจของผู้รับบริการที่มีต่อทรัพยากรทางการเรียนรู้และสภาพแวดล้อมที่เอื้อต่อการศึกษา ทั้งเชิงปริมาณและคุณภาพ	คณะมนุษยศาสตร์
๙๖ โครงการพัฒนาห้องสมุด : ส่งเสริมกิจกรรมรักการอ่าน	๑.๔.๑ ส่งเสริม และสนับสนุนส่วนงานจัดการศึกษาให้พัฒนาทรัพยากรการเรียนรู้ให้เพียงพอและมีสภาพแวดล้อมที่เหมาะสม ๑.๔.๒ ส่งเสริมและสนับสนุนอาจารย์ให้ผลิตและใช้สื่อการเรียนรู้ออนไลน์ทั้งภาษาไทยแลภาษาต่างประเทศ	๑.๔.๑ ร้อยละของหลักสูตรที่มีทรัพยากรการเรียนรู้และสภาพแวดล้อมที่เอื้อต่อการศึกษา ๑.๔.๒ ระดับความพึงพอใจของผู้รับบริการที่มีต่อทรัพยากรทางการเรียนรู้และสภาพแวดล้อมที่เอื้อต่อการศึกษา ทั้งเชิงปริมาณและคุณภาพ	วิทยาลัยสงฆ์ศรีสะเกษ
๙๗ โครงการผลิตสื่อ หนังสือ และตำรา บทความวิชาการ/การเรียนการสอน	๑.๔.๒ ส่งเสริมและสนับสนุนอาจารย์ให้ผลิตและใช้สื่อการเรียนรู้ออนไลน์ทั้งภาษาไทยแลภาษาต่างประเทศ	๑.๔.๓ จำนวนรายวิชาที่ผลิตและใช้สื่อการเรียนรู้ออนไลน์	คณะมนุษยศาสตร์ หลักสูตรประกาศนียบัตร ภาษาอังกฤษเพื่อการสื่อสารสากล (ป.อ.ส.)

ยุทธศาสตร์ที่ ๑

จัดการศึกษา พัฒนาบัณฑิตให้มีสติปัญญาและคุณธรรม

เป้าประสงค์ที่ ๔

ทรัพยากรทางการศึกษา และสภาพแวดล้อมที่เอื้อต่อการเรียนรู้

โครงการ/กิจกรรม	กลยุทธ์มหาวิทยาลัย	ตัวชี้วัด	*หมายเหตุ (ส่วนงาน)
๙๘ โครงการเปิดและพัฒนามหาวิทยาลัย	๑.๔.๑ ส่งเสริม และสนับสนุนส่วนงานจัดการศึกษาให้พัฒนาทรัพยากรการเรียนรู้ให้เพียงพอและมีสภาพแวดล้อมที่เหมาะสม	๑.๔.๒ ระดับความพึงพอใจของผู้รับบริการที่มีต่อทรัพยากรทางการเรียนรู้และสภาพแวดล้อมที่เอื้อต่อการศึกษารวมทั้งเชิงปริมาณและคุณภาพ	คณะมนุษยศาสตร์ หลักสูตรประกาศนียบัตร ภาษาอังกฤษเพื่อการสื่อสารสากล (ป.อส.)
๙๙ โครงการเปิดและพัฒนามหาวิทยาลัย		๑.๔.๑ ร้อยละของหลักสูตรที่มีทรัพยากรการเรียนรู้และสภาพแวดล้อมที่เอื้อต่อการศึกษา	หลักสูตรประกาศนียบัตรภาษาไทยเพื่อการสื่อสารสากล
๑๐๐ โครงการแนะแนวการศึกษา		๑.๔.๒ ระดับความพึงพอใจของผู้รับบริการที่มีต่อทรัพยากรทางการเรียนรู้และสภาพแวดล้อมที่เอื้อต่อการศึกษารวมทั้งเชิงปริมาณและคุณภาพ	วิทยาเขตสุรินทร์
๑๐๑ โครงการพัฒนาห้องสมุด		๑.๔.๑ ร้อยละของหลักสูตรที่มีทรัพยากรการเรียนรู้และสภาพแวดล้อมที่เอื้อต่อการศึกษา	วิทยาลัยสงฆ์ราชบุรี

ยุทธศาสตร์ที่ ๒

พัฒนางานวิจัยและสร้างพุทธนวัตกรรมเพื่อพัฒนาจิตใจและสังคมทั้งในระดับชาติและนานาชาติ

เป้าประสงค์ที่ ๑

มีระบบและกลไกการส่งเสริมและสนับสนุนการบริหารงานวิจัยที่ได้มาตรฐาน

โครงการ/กิจกรรม	กลยุทธ์มหาวิทยาลัย	ตัวชี้วัด	*หมายเหตุ (ส่วนงาน)
๑ โครงการพัฒนาและขับเคลื่อนงานวิจัยพุทธนวัตกรรมที่ตอบสนองความต้องการของสังคม	๒.๑.๑ ร้อยละของส่วนงานที่มีการดำเนินงานตามระบบและกลไกในการส่งเสริมและสนับสนุนการบริหารงานวิจัยที่ได้มาตรฐาน	๒.๑.๑ ร้อยละของส่วนงานที่มีการดำเนินงานตามระบบและกลไกในการส่งเสริมและสนับสนุนการบริหารงานวิจัยที่ได้มาตรฐาน	วิทยาเขตพะเยา
๒ โครงการวิจัยและนวัตกรรมเพื่อพัฒนาสังคมและสิ่งแวดล้อม		๒.๑.๑ ร้อยละของส่วนงานที่มีการดำเนินงานตามระบบและกลไกในการส่งเสริมและสนับสนุนการบริหารงานวิจัยที่ได้มาตรฐาน	คณะครุศาสตร์ หลักสูตร ครุศาสตร์มหาบัณฑิต สาขาวิชา จิตวิทยาการศึกษาและการแนะ แนว
๓ โครงการวิจัยและนวัตกรรมเพื่อพัฒนาสังคมและสิ่งแวดล้อม		๒.๑.๑ ร้อยละของส่วนงานที่มีการดำเนินงานตามระบบและกลไกในการส่งเสริมและสนับสนุนการบริหารงานวิจัยที่ได้มาตรฐาน	คณะครุศาสตร์ หลักสูตร ประกาศนียบัตรบัณฑิตวิชาชีพ ครู
๔ เงินอุดหนุนโครงการวิจัยและนวัตกรรมเพื่อพัฒนาสังคมและสิ่งแวดล้อม		๒.๑.๑ ร้อยละของส่วนงานที่มีการดำเนินงานตามระบบและกลไกในการส่งเสริมและสนับสนุนการบริหารงานวิจัยที่ได้มาตรฐาน	คณะครุศาสตร์

ยุทธศาสตร์ที่ ๒

พัฒนางานวิจัยและสร้างพหุวัฒนธรรมเพื่อพัฒนาจิตใจและสังคมทั้งในระดับชาติและนานาชาติ

เป้าประสงค์ที่ ๑

มีระบบและกลไกการส่งเสริมและสนับสนุนการบริหารงานวิจัยที่ได้มาตรฐาน

โครงการ/กิจกรรม	กลยุทธ์มหาวิทยาลัย	ตัวชี้วัด	*หมายเหตุ (ส่วนงาน)
๕ โครงการวิจัยและนวัตกรรมเพื่อพัฒนาสังคมและสิ่งแวดล้อม	๒.๑.๑ ร้อยละของส่วนงานที่มีการดำเนินงานตามระบบและกลไกในการส่งเสริมและสนับสนุนการบริหารงานวิจัยที่ได้มาตรฐาน	๒.๑.๑ ร้อยละของส่วนงานที่มีการดำเนินงานตามระบบและกลไกในการส่งเสริมและสนับสนุนการบริหารงานวิจัยที่ได้มาตรฐาน	คณะครุศาสตร์ หลักสุตรครุศาสตร์มหาบัณฑิต สาขาวิชาพุทธบริหารการศึกษา
๖ โครงการวิจัยและนวัตกรรมเพื่อพัฒนาสังคมและสิ่งแวดล้อม		๒.๑.๑ ร้อยละของส่วนงานที่มีการดำเนินงานตามระบบและกลไกในการส่งเสริมและสนับสนุนการบริหารงานวิจัยที่ได้มาตรฐาน	คณะครุศาสตร์ หลักสุตรครุศาสตร์ดุขฎฐิบัณฑิต สาขาวิชาพุทธบริหารการศึกษา
๗ โครงการพัฒนาและยกระดับวารสารเข้าสู่ฐาน TCI		๒.๑.๑ ร้อยละของส่วนงานที่มีการดำเนินงานตามระบบและกลไกในการส่งเสริมและสนับสนุนการบริหารงานวิจัยที่ได้มาตรฐาน	วิทยาลัยสงฆ์เชียงราย
๘ โครงการส่งเสริมศักยภาพบุคลากรดำเนินงานวิจัยและนวัตกรรม		๒.๑.๑ ร้อยละของส่วนงานที่มีการดำเนินงานตามระบบและกลไกในการส่งเสริมและสนับสนุนการบริหารงานวิจัยที่ได้มาตรฐาน	วิทยาลัยสงฆ์เชียงราย

ยุทธศาสตร์ที่ ๒

พัฒนางานวิจัยและสร้างพุทธนวัตกรรมเพื่อพัฒนาจิตใจและสังคมทั้งในระดับชาติและนานาชาติ

เป้าประสงค์ที่ ๑

มีระบบและกลไกการส่งเสริมและสนับสนุนการบริหารงานวิจัยที่ได้มาตรฐาน

โครงการ/กิจกรรม	กลยุทธ์มหาวิทยาลัย	ตัวชี้วัด	*หมายเหตุ (ส่วนงาน)
๙ โครงการพัฒนาระบบเทคโนโลยีสารสนเทศเพื่อการเรียนการสอนการบริหารจัดการ และวิจัย	๒.๑.๑ ร้อยละของส่วนงานที่มีการดำเนินงานตามระบบและกลไกในการส่งเสริมและสนับสนุนการบริหารงานวิจัยที่ได้มาตรฐาน	๒.๑.๑ ร้อยละของส่วนงานที่มีการดำเนินงานตามระบบและกลไกในการส่งเสริมและสนับสนุนการบริหารงานวิจัยที่ได้มาตรฐาน	วิทยาลัยสงฆ์เชียงราย
๑๐ โครงการวิจัยและนวัตกรรมเพื่อพัฒนาสังคมและสิ่งแวดล้อม	๒.๑.๑ ร้อยละของส่วนงานที่มีการดำเนินงานตามระบบและกลไกในการส่งเสริมและสนับสนุนการบริหารงานวิจัยที่ได้มาตรฐาน	๒.๑.๑ ร้อยละของส่วนงานที่มีการดำเนินงานตามระบบและกลไกในการส่งเสริมและสนับสนุนการบริหารงานวิจัยที่ได้มาตรฐาน	คณะครุศาสตร์ หลักสูตร ครุศาสตร์ดุสิตบัณฑิต สาขา จิตวิทยาการศึกษาและการแนะ แนว
๑๑ โครงการเครือข่ายความร่วมมือเพื่อการพัฒนาสังคมที่ยั่งยืน	๒.๑.๑ ร้อยละของส่วนงานที่มีการดำเนินงานตามระบบและกลไกในการส่งเสริมและสนับสนุนการบริหารงานวิจัยที่ได้มาตรฐาน	๒.๑.๑ ร้อยละของส่วนงานที่มีการดำเนินงานตามระบบและกลไกในการส่งเสริมและสนับสนุนการบริหารงานวิจัยที่ได้มาตรฐาน	วิทยาเขตบาหลีศึกษาพุทธโฆส
๑๒ โครงการวิจัยเพื่อการศึกษาสัมฤทธิ์ผลการบริการวิชาการแก่สังคมของสำนักส่งเสริมพระพุทธศาสนาและบริการสังคม	๒.๑.๑ ร้อยละของส่วนงานที่มีการดำเนินงานตามระบบและกลไกในการส่งเสริมและสนับสนุนการบริหารงานวิจัยที่ได้มาตรฐาน	๒.๑.๑ ร้อยละของส่วนงานที่มีการดำเนินงานตามระบบและกลไกในการส่งเสริมและสนับสนุนการบริหารงานวิจัยที่ได้มาตรฐาน	สำนักส่งเสริมพระพุทธศาสนา และบริการสังคม

ยุทธศาสตร์ที่ ๒

พัฒนางานวิจัยและสร้างพหุวัฒนธรรมเพื่อพัฒนาจิตใจและสังคมทั้งในระดับชาติและนานาชาติ

เป้าประสงค์ที่ ๑

มีระบบและกลไกการส่งเสริมและสนับสนุนการบริหารงานวิจัยที่ได้มาตรฐาน

โครงการ/กิจกรรม	กลยุทธ์มหาวิทยาลัย	ตัวชี้วัด	*หมายเหตุ (ส่วนงาน)
๑๓ โครงการพัฒนาศูนย์วิจัยและนวัตกรรม	๒.๑.๑ ร้อยละของส่วนงานที่มีการดำเนินงานตามระบบและกลไกในการส่งเสริมและสนับสนุนการบริหารงานวิจัยที่ได้มาตรฐาน	๒.๑.๑ ร้อยละของส่วนงานที่มีการดำเนินงานตามระบบและกลไกในการส่งเสริมและสนับสนุนการบริหารงานวิจัยที่ได้มาตรฐาน	วิทยาเขตขอนแก่น
๑๔ โครงการพัฒนาระบบกลไกเครือข่ายเทคโนโลยีเพื่อการบริหารจัดการ		๒.๑.๑ ร้อยละของส่วนงานที่มีการดำเนินงานตามระบบและกลไกในการส่งเสริมและสนับสนุนการบริหารงานวิจัยที่ได้มาตรฐาน	วิทยาเขตขอนแก่น
๑๕ โครงการพัฒนาศักยภาพบุคลากรสายวิชาการ		๒.๑.๑ ร้อยละของส่วนงานที่มีการดำเนินงานตามระบบและกลไกในการส่งเสริมและสนับสนุนการบริหารงานวิจัยที่ได้มาตรฐาน	วิทยาลัยสงฆ์พิจิตร
๑๖ พัฒนาศักยภาพบุคลากรด้านการวิจัยและพหุวัฒนธรรม		๒.๑.๑ ร้อยละของส่วนงานที่มีการดำเนินงานตามระบบและกลไกในการส่งเสริมและสนับสนุนการบริหารงานวิจัยที่ได้มาตรฐาน	วิทยาเขตแพร่

ยุทธศาสตร์ที่ ๒

พัฒนางานวิจัยและสร้างพุทธนวัตกรรมเพื่อพัฒนาจิตใจและสังคมทั้งในระดับชาติและนานาชาติ

เป้าประสงค์ที่ ๑

มีระบบและกลไกการส่งเสริมและสนับสนุนการบริหารงานวิจัยที่ได้มาตรฐาน

โครงการ/กิจกรรม	กลยุทธ์มหาวิทยาลัย	ตัวชี้วัด	*หมายเหตุ (ส่วนงาน)
๑๗ พัฒนาระบบฐานข้อมูลงานวิจัยสร้างสรรค์และพุทธนวัตกรรม	๒.๑.๑ ร้อยละของส่วนงานที่มีการดำเนินงานตามระบบและกลไกในการส่งเสริมและสนับสนุนการบริหารงานวิจัยที่ได้มาตรฐาน	๒.๑.๑ ร้อยละของส่วนงานที่มีการดำเนินงานตามระบบและกลไกในการส่งเสริมและสนับสนุนการบริหารงานวิจัยที่ได้มาตรฐาน	วิทยาเขตแพร่
๑๘ โครงการสัมมนาทางวิชาการด้านเทคนิคการเขียนบทความทางวิชาการ วิจัยและการเขียนวิทยานิพนธ์	๒.๑.๑ ร้อยละของส่วนงานที่มีการดำเนินงานตามระบบและกลไกในการส่งเสริมและสนับสนุนการบริหารงานวิจัยที่ได้มาตรฐาน	๒.๑.๑ ร้อยละของส่วนงานที่มีการดำเนินงานตามระบบและกลไกในการส่งเสริมและสนับสนุนการบริหารงานวิจัยที่ได้มาตรฐาน	วิทยาลัยสงฆ์บุรีรัมย์
๑๙ โครงการส่งเสริมและพัฒนาศักยภาพนิสิต หลักสูตรระดับปริญญาโท	๒.๑.๑ ร้อยละของส่วนงานที่มีการดำเนินงานตามระบบและกลไกในการส่งเสริมและสนับสนุนการบริหารงานวิจัยที่ได้มาตรฐาน	๒.๑.๑ ร้อยละของส่วนงานที่มีการดำเนินงานตามระบบและกลไกในการส่งเสริมและสนับสนุนการบริหารงานวิจัยที่ได้มาตรฐาน	คณะสังคมศาสตร์ หลักสูตรรัฐศาสตรมหาบัณฑิต
๒๐ โครงการส่งเสริมและพัฒนาศักยภาพนิสิต หลักสูตรระดับปริญญาเอก	๒.๑.๑ ร้อยละของส่วนงานที่มีการดำเนินงานตามระบบและกลไกในการส่งเสริมและสนับสนุนการบริหารงานวิจัยที่ได้มาตรฐาน	๒.๑.๑ ร้อยละของส่วนงานที่มีการดำเนินงานตามระบบและกลไกในการส่งเสริมและสนับสนุนการบริหารงานวิจัยที่ได้มาตรฐาน	คณะสังคมศาสตร์ หลักสูตรปรัชญาดุษฎีบัณฑิต สาขาวิชารัฐประศาสนศาสตร์

ยุทธศาสตร์ที่ ๒

พัฒนางานวิจัยและสร้างพุทธนวัตกรรมเพื่อพัฒนาจิตใจและสังคมทั้งในระดับชาติและนานาชาติ

เป้าประสงค์ที่ ๑

มีระบบและกลไกการส่งเสริมและสนับสนุนการบริหารงานวิจัยที่ได้มาตรฐาน

โครงการ/กิจกรรม	กลยุทธ์มหาวิทยาลัย	ตัวชี้วัด	*หมายเหตุ (ส่วนงาน)
๒๑ โครงการส่งเสริมสนับสนุนการขอทุนวิจัย และส่งเสริมการจดสิทธิบัตร อนุสิทธิบัตร ลิขสิทธิ์ผลการวิจัย หรืองานสร้างสรรค์	๒.๑.๑ ร้อยละของส่วนงานที่มีการดำเนินงานตามระบบและกลไกในการส่งเสริมและสนับสนุนการบริหารงานวิจัยที่ได้มาตรฐาน	๒.๑.๑ ร้อยละของส่วนงานที่มีการดำเนินงานตามระบบและกลไกในการส่งเสริมและสนับสนุนการบริหารงานวิจัยที่ได้มาตรฐาน	วิทยาลัยสงฆ์พุทธชินราช
๒๒ โครงการพัฒนาศักยภาพบุคลากรด้านวิชาการ		๒.๑.๑ ร้อยละของส่วนงานที่มีการดำเนินงานตามระบบและกลไกในการส่งเสริมและสนับสนุนการบริหารงานวิจัยที่ได้มาตรฐาน	วิทยาลัยสงฆ์ชัยภูมิ
๒๓ โครงการพัฒนาศูนย์วิจัยพระเทพภาวนาวิกรม วิทยาลัยสงฆ์ชัยภูมิ		๒.๑.๑ ร้อยละของส่วนงานที่มีการดำเนินงานตามระบบและกลไกในการส่งเสริมและสนับสนุนการบริหารงานวิจัยที่ได้มาตรฐาน	วิทยาลัยสงฆ์ชัยภูมิ
๒๔ โครงการพัฒนาศักยภาพวารสารชัยภูมิปริทรรศน์		๒.๑.๑ ร้อยละของส่วนงานที่มีการดำเนินงานตามระบบและกลไกในการส่งเสริมและสนับสนุนการบริหารงานวิจัยที่ได้มาตรฐาน	วิทยาลัยสงฆ์ชัยภูมิ

ยุทธศาสตร์ที่ ๒

พัฒนางานวิจัยและสร้างพุทธนวัตกรรมเพื่อพัฒนาจิตใจและสังคมทั้งในระดับชาติและนานาชาติ

เป้าประสงค์ที่ ๑

มีระบบและกลไกการส่งเสริมและสนับสนุนการบริหารงานวิจัยที่ได้มาตรฐาน

โครงการ/กิจกรรม	กลยุทธ์มหาวิทยาลัย	ตัวชี้วัด	*หมายเหตุ (ส่วนงาน)
๒๕ โครงการการวิจัยและนวัตกรรมเพื่อการพัฒนาสังคมและสิ่งแวดล้อม	๒.๑.๑ ร้อยละของส่วนงานที่มีการดำเนินงานตามระบบและกลไกในการส่งเสริมและสนับสนุนการบริหารงานวิจัยที่ได้มาตรฐาน	๒.๑.๑ ร้อยละของส่วนงานที่มีการดำเนินงานตามระบบและกลไกในการส่งเสริมและสนับสนุนการบริหารงานวิจัยที่ได้มาตรฐาน	วิทยาลัยสงฆ์นครพนม
๒๖ โครงการพัฒนาระบบกลไกเครือข่ายเทคโนโลยีเพื่อการบริหารจัดการ	๒.๑.๑ ร้อยละของส่วนงานที่มีการดำเนินงานตามระบบและกลไกในการส่งเสริมและสนับสนุนการบริหารงานวิจัยที่ได้มาตรฐาน	๒.๑.๑ ร้อยละของส่วนงานที่มีการดำเนินงานตามระบบและกลไกในการส่งเสริมและสนับสนุนการบริหารงานวิจัยที่ได้มาตรฐาน	หน่วยวิทยบริการวิทยาเขต ขอนแก่น วัดกลาง พระอารามหลวง อ.เมือง จ.กาฬสินธุ์
๒๗ โครงการบริการอบรมพัฒนานักวิจัย	๒.๑.๑ ร้อยละของส่วนงานที่มีการดำเนินงานตามระบบและกลไกในการส่งเสริมและสนับสนุนการบริหารงานวิจัยที่ได้มาตรฐาน	๒.๑.๑ ร้อยละของส่วนงานที่มีการดำเนินงานตามระบบและกลไกในการส่งเสริมและสนับสนุนการบริหารงานวิจัยที่ได้มาตรฐาน	หน่วยวิทยบริการคณะพุทธศาสตร์ วัดหงษ์ประดิษฐาราม อ.หาดใหญ่ จ.สงขลา
๒๘ โครงการวิจัยและนวัตกรรมเพื่อพัฒนาจิตใจ	๒.๑.๑ ร้อยละของส่วนงานที่มีการดำเนินงานตามระบบและกลไกในการส่งเสริมและสนับสนุนการบริหารงานวิจัยที่ได้มาตรฐาน	๒.๑.๑ ร้อยละของส่วนงานที่มีการดำเนินงานตามระบบและกลไกในการส่งเสริมและสนับสนุนการบริหารงานวิจัยที่ได้มาตรฐาน	สถาบันวิปัสสนาธุระ

ยุทธศาสตร์ที่ ๒

พัฒนางานวิจัยและสร้างพุทธนวัตกรรมเพื่อพัฒนาจิตใจและสังคมทั้งในระดับชาติและนานาชาติ

เป้าประสงค์ที่ ๑

มีระบบและกลไกการส่งเสริมและสนับสนุนการบริหารงานวิจัยที่ได้มาตรฐาน

โครงการ/กิจกรรม	กลยุทธ์มหาวิทยาลัย	ตัวชี้วัด	*หมายเหตุ (ส่วนงาน)
๒๙ โครงการพัฒนาศักยภาพคณาจารย์ทางด้านวิจัย	๒.๑.๑ ร้อยละของส่วนงานที่มีการดำเนินงานตามระบบและกลไกในการส่งเสริมและสนับสนุนการบริหารงานวิจัยที่ได้มาตรฐาน	๒.๑.๑ ร้อยละของส่วนงานที่มีการดำเนินงานตามระบบและกลไกในการส่งเสริมและสนับสนุนการบริหารงานวิจัยที่ได้มาตรฐาน	วิทยาลัยสงฆ์กำแพงเพชร
๓๐ เงินอุดหนุนโครงการวิจัย	๒.๑.๑ ร้อยละของส่วนงานที่มีการดำเนินงานตามระบบและกลไกในการส่งเสริมและสนับสนุนการบริหารงานวิจัยที่ได้มาตรฐาน	๒.๑.๑ ร้อยละของส่วนงานที่มีการดำเนินงานตามระบบและกลไกในการส่งเสริมและสนับสนุนการบริหารงานวิจัยที่ได้มาตรฐาน	คณะสังคมศาสตร์ หลักสูตรปรัชญาดุษฎีบัณฑิต สาขาวิชานิติศาสตร์
๓๑ เงินอุดหนุนโครงการวิจัยและนวัตกรรมเพื่อพัฒนาสังคมและสิ่งแวดล้อม	๒.๑.๑ ร้อยละของส่วนงานที่มีการดำเนินงานตามระบบและกลไกในการส่งเสริมและสนับสนุนการบริหารงานวิจัยที่ได้มาตรฐาน	๒.๑.๑ ร้อยละของส่วนงานที่มีการดำเนินงานตามระบบและกลไกในการส่งเสริมและสนับสนุนการบริหารงานวิจัยที่ได้มาตรฐาน	คณะสังคมศาสตร์ หลักสูตรนิติศาสตรดุษฎีบัณฑิต สาขาวิชานิติศาสตร์
๓๒ โครงการตีพิมพ์บทความใน Scopus ระดับนานาชาติ	๒.๑.๑ ร้อยละของส่วนงานที่มีการดำเนินงานตามระบบและกลไกในการส่งเสริมและสนับสนุนการบริหารงานวิจัยที่ได้มาตรฐาน	๒.๑.๑ ร้อยละของส่วนงานที่มีการดำเนินงานตามระบบและกลไกในการส่งเสริมและสนับสนุนการบริหารงานวิจัยที่ได้มาตรฐาน	วิทยาเขตนครราชสีมา

ยุทธศาสตร์ที่ ๒

พัฒนางานวิจัยและสร้างพุทธนวัตกรรมเพื่อพัฒนาจิตใจและสังคมทั้งในระดับชาติและนานาชาติ

เป้าประสงค์ที่ ๑

มีระบบและกลไกการส่งเสริมและสนับสนุนการบริหารงานวิจัยที่ได้มาตรฐาน

โครงการ/กิจกรรม	กลยุทธ์มหาวิทยาลัย	ตัวชี้วัด	*หมายเหตุ (ส่วนงาน)
๓๓ โครงการวิจัยและนวัตกรรมเพื่อพัฒนาสังคมและสิ่งแวดล้อม	๒.๑.๑ ร้อยละของส่วนงานที่มีการดำเนินงานตามระบบและกลไกในการส่งเสริมและสนับสนุนการบริหารงานวิจัยที่ได้มาตรฐาน	๒.๑.๑ ร้อยละของส่วนงานที่มีการดำเนินงานตามระบบและกลไกในการส่งเสริมและสนับสนุนการบริหารงานวิจัยที่ได้มาตรฐาน	คณะสังคมศาสตร์ หลักสูตรพุทธศาสตรมหาบัณฑิต สาขาวิชาการพัฒนาสังคม
๓๔ โครงการวิจัยนวัตกรรมเพื่อพัฒนาสังคม		๒.๑.๑ ร้อยละของส่วนงานที่มีการดำเนินงานตามระบบและกลไกในการส่งเสริมและสนับสนุนการบริหารงานวิจัยที่ได้มาตรฐาน	คณะสังคมศาสตร์ หลักสูตรพุทธศาสตรดุษฎีบัณฑิต สาขาวิชาการพัฒนาสังคม
๓๕ โครงการจัดตั้งหน่วยความเป็นเลิศด้านการวิจัยและนวัตกรรมทางสังคม		๒.๑.๑ ร้อยละของส่วนงานที่มีการดำเนินงานตามระบบและกลไกในการส่งเสริมและสนับสนุนการบริหารงานวิจัยที่ได้มาตรฐาน	คณะสังคมศาสตร์ หลักสูตรประกาศนียบัตรนวัตกรรมชุมชน
๓๖ โครงการวิจัยและนวัตกรรมเพื่อพัฒนาสังคมและสิ่งแวดล้อม		๒.๑.๑ ร้อยละของส่วนงานที่มีการดำเนินงานตามระบบและกลไกในการส่งเสริมและสนับสนุนการบริหารงานวิจัยที่ได้มาตรฐาน	บัณฑิตวิทยาลัย หลักสูตรพุทธศาสตรดุษฎีบัณฑิต สาขาวิชาพระพุทธศาสนา (ภาคพิเศษ)

ยุทธศาสตร์ที่ ๒

พัฒนางานวิจัยและสร้างพุทธนวัตกรรมเพื่อพัฒนาจิตใจและสังคมทั้งในระดับชาติและนานาชาติ

เป้าประสงค์ที่ ๑

มีระบบและกลไกการส่งเสริมและสนับสนุนการบริหารงานวิจัยที่ได้มาตรฐาน

โครงการ/กิจกรรม	กลยุทธ์มหาวิทยาลัย	ตัวชี้วัด	*หมายเหตุ (ส่วนงาน)
๓๗ โครงการวิจัยและนวัตกรรมเพื่อพัฒนาสังคมและสิ่งแวดล้อม	๒.๑.๑ ร้อยละของส่วนงานที่มีการดำเนินงานตามระบบและกลไกในการส่งเสริมและสนับสนุนการบริหารงานวิจัยที่ได้มาตรฐาน	๒.๑.๑ ร้อยละของส่วนงานที่มีการดำเนินงานตามระบบและกลไกในการส่งเสริมและสนับสนุนการบริหารงานวิจัยที่ได้มาตรฐาน	คณะครุศาสตร์ หลักสูตรครุศาสตรมหาบัณฑิต สาขาวิชาการสอนสังคมศึกษา
๓๘ โครงการวิจัยและนวัตกรรมเพื่อพัฒนาสังคมและสิ่งแวดล้อม	๒.๑.๑ ร้อยละของส่วนงานที่มีการดำเนินงานตามระบบและกลไกในการส่งเสริมและสนับสนุนการบริหารงานวิจัยที่ได้มาตรฐาน	๒.๑.๑ ร้อยละของส่วนงานที่มีการดำเนินงานตามระบบและกลไกในการส่งเสริมและสนับสนุนการบริหารงานวิจัยที่ได้มาตรฐาน	คณะครุศาสตร์ หลักสูตรครุศาสตรดุษฎีบัณฑิต สาขาวิชาการสอนสังคมศึกษา
๓๙ โครงการสนับสนุนการวิจัยบุคลากร วิทยาเขตอุบลราชธานี	๒.๑.๑ ร้อยละของส่วนงานที่มีการดำเนินงานตามระบบและกลไกในการส่งเสริมและสนับสนุนการบริหารงานวิจัยที่ได้มาตรฐาน	๒.๑.๑ ร้อยละของส่วนงานที่มีการดำเนินงานตามระบบและกลไกในการส่งเสริมและสนับสนุนการบริหารงานวิจัยที่ได้มาตรฐาน	วิทยาเขตอุบลราชธานี
๔๐ โครงการวิจัยและนวัตกรรมเพื่อพัฒนาสังคมและสิ่งแวดล้อม	๒.๑.๑ ร้อยละของส่วนงานที่มีการดำเนินงานตามระบบและกลไกในการส่งเสริมและสนับสนุนการบริหารงานวิจัยที่ได้มาตรฐาน	๒.๑.๑ ร้อยละของส่วนงานที่มีการดำเนินงานตามระบบและกลไกในการส่งเสริมและสนับสนุนการบริหารงานวิจัยที่ได้มาตรฐาน	บัณฑิตวิทยาลัย หลักสูตรพุทธศาสนมหาบัณฑิต สาขาวิชาพระพุทธศาสนา (ภาคพิเศษ)

ยุทธศาสตร์ที่ ๒

พัฒนางานวิจัยและสร้างพหุวัฒนธรรมเพื่อพัฒนาจิตใจและสังคมทั้งในระดับชาติและนานาชาติ

เป้าประสงค์ที่ ๑

มีระบบและกลไกการส่งเสริมและสนับสนุนการบริหารงานวิจัยที่ได้มาตรฐาน

โครงการ/กิจกรรม	กลยุทธ์มหาวิทยาลัย	ตัวชี้วัด	*หมายเหตุ (ส่วนงาน)
๔๑ โครงการจัดทำแผนพัฒนางานวิจัย	๒.๑.๑ ร้อยละของส่วนงานที่มีการดำเนินงานตามระบบและกลไกในการส่งเสริมและสนับสนุนการบริหารงานวิจัยที่ได้มาตรฐาน	๒.๑.๑ ร้อยละของส่วนงานที่มีการดำเนินงานตามระบบและกลไกในการส่งเสริมและสนับสนุนการบริหารงานวิจัยที่ได้มาตรฐาน	คณะมนุษยศาสตร์
๔๒ โครงการพัฒนาบุคลากรด้านการเขียนงานวิจัย และสร้างนวัตกรรมการวิจัย	๒.๑.๑ ร้อยละของส่วนงานที่มีการดำเนินงานตามระบบและกลไกในการส่งเสริมและสนับสนุนการบริหารงานวิจัยที่ได้มาตรฐาน	๒.๑.๑ ร้อยละของส่วนงานที่มีการดำเนินงานตามระบบและกลไกในการส่งเสริมและสนับสนุนการบริหารงานวิจัยที่ได้มาตรฐาน	คณะมนุษยศาสตร์
๔๓ โครงการสร้างเครือข่ายความร่วมมือทางวิชาการและงานวิจัยในระดับชาติและนานาชาติ	๒.๑.๑ ร้อยละของส่วนงานที่มีการดำเนินงานตามระบบและกลไกในการส่งเสริมและสนับสนุนการบริหารงานวิจัยที่ได้มาตรฐาน	๒.๑.๑ ร้อยละของส่วนงานที่มีการดำเนินงานตามระบบและกลไกในการส่งเสริมและสนับสนุนการบริหารงานวิจัยที่ได้มาตรฐาน	คณะมนุษยศาสตร์
๔๔ โครงการพัฒนาศักยภาพอาจารย์ด้านการวิจัย	๒.๑.๑ ร้อยละของส่วนงานที่มีการดำเนินงานตามระบบและกลไกในการส่งเสริมและสนับสนุนการบริหารงานวิจัยที่ได้มาตรฐาน	๒.๑.๑ ร้อยละของส่วนงานที่มีการดำเนินงานตามระบบและกลไกในการส่งเสริมและสนับสนุนการบริหารงานวิจัยที่ได้มาตรฐาน	วิทยาลัยสงฆ์มหาสารคาม

ยุทธศาสตร์ที่ ๒

พัฒนางานวิจัยและสร้างพหุวัฒนธรรมเพื่อพัฒนาจิตใจและสังคมทั้งในระดับชาติและนานาชาติ

เป้าประสงค์ที่ ๑

มีระบบและกลไกการส่งเสริมและสนับสนุนการบริหารงานวิจัยที่ได้มาตรฐาน

โครงการ/กิจกรรม	กลยุทธ์มหาวิทยาลัย	ตัวชี้วัด	*หมายเหตุ (ส่วนงาน)
๔๕ เงินอุดหนุนโครงการวิจัยและนวัตกรรมเพื่อพัฒนาสังคมและสิ่งแวดล้อม	๒.๑.๑ ร้อยละของส่วนงานที่มีการดำเนินงานตามระบบและกลไกในการส่งเสริมและสนับสนุนการบริหารงานวิจัยที่ได้มาตรฐาน	๒.๑.๑ ร้อยละของส่วนงานที่มีการดำเนินงานตามระบบและกลไกในการส่งเสริมและสนับสนุนการบริหารงานวิจัยที่ได้มาตรฐาน	คณะมนุษยศาสตร์ หลักสูตรประกาศนียบัตรพุทธจิตวิทยาประยุกต์เพื่อพัฒนาศักยภาพมนุษย์ (ป.พจ.)
๔๖ โครงการวิจัยพื้นฐาน		๒.๑.๑ ร้อยละของส่วนงานที่มีการดำเนินงานตามระบบและกลไกในการส่งเสริมและสนับสนุนการบริหารงานวิจัยที่ได้มาตรฐาน	วิทยาลัยพระธรรมทูต
๔๗ โครงการวิจัยเพื่อสร้างองค์ความรู้		๒.๑.๑ ร้อยละของส่วนงานที่มีการดำเนินงานตามระบบและกลไกในการส่งเสริมและสนับสนุนการบริหารงานวิจัยที่ได้มาตรฐาน	วิทยาลัยพระธรรมทูต
๔๘ โครงการวิจัยเพื่อจัดทำหลักสูตรและบทความวิชาการ		๒.๑.๑ ร้อยละของส่วนงานที่มีการดำเนินงานตามระบบและกลไกในการส่งเสริมและสนับสนุนการบริหารงานวิจัยที่ได้มาตรฐาน	วิทยาลัยพระธรรมทูต

ยุทธศาสตร์ที่ ๒

พัฒนางานวิจัยและสร้างพุทธนวัตกรรมเพื่อพัฒนาจิตใจและสังคมทั้งในระดับชาติและนานาชาติ

เป้าประสงค์ที่ ๑

มีระบบและกลไกการส่งเสริมและสนับสนุนการบริหารงานวิจัยที่ได้มาตรฐาน

โครงการ/กิจกรรม	กลยุทธ์มหาวิทยาลัย	ตัวชี้วัด	*หมายเหตุ (ส่วนงาน)
๔๙ โครงการทุนวิจัยการบริการวิชาการแก่สังคม	๒.๑.๑ ร้อยละของส่วนงานที่มีการดำเนินงานตามระบบและกลไกในการส่งเสริมและสนับสนุนการบริหารงานวิจัยที่ได้มาตรฐาน	๒.๑.๑ ร้อยละของส่วนงานที่มีการดำเนินงานตามระบบและกลไกในการส่งเสริมและสนับสนุนการบริหารงานวิจัยที่ได้มาตรฐาน	คณะมนุษยศาสตร์ หลักสูตร พุทธศาสตรมหาบัณฑิต สาขา วิชาพุทธจิตวิทยา
๕๐ โครงการทุนวิจัยพัฒนาศักยภาพบุคลากรสายปฏิบัติการ	๒.๑.๑ ร้อยละของส่วนงานที่มีการดำเนินงานตามระบบและกลไกในการส่งเสริมและสนับสนุนการบริหารงานวิจัยที่ได้มาตรฐาน	๒.๑.๑ ร้อยละของส่วนงานที่มีการดำเนินงานตามระบบและกลไกในการส่งเสริมและสนับสนุนการบริหารงานวิจัยที่ได้มาตรฐาน	คณะมนุษยศาสตร์ หลักสูตร พุทธศาสตรมหาบัณฑิต สาขา วิชาพุทธจิตวิทยา
๕๑ โครงการพัฒนาศักยภาพด้านการวิจัย	๒.๑.๑ ร้อยละของส่วนงานที่มีการดำเนินงานตามระบบและกลไกในการส่งเสริมและสนับสนุนการบริหารงานวิจัยที่ได้มาตรฐาน	๒.๑.๑ ร้อยละของส่วนงานที่มีการดำเนินงานตามระบบและกลไกในการส่งเสริมและสนับสนุนการบริหารงานวิจัยที่ได้มาตรฐาน	วิทยาลัยสงฆ์เลย

ยุทธศาสตร์ที่ ๒

พัฒนางานวิจัยและสร้างพหุชนวัตกรรมเพื่อพัฒนาจิตใจและสังคมทั้งในระดับชาติและนานาชาติ

เป้าประสงค์ที่ ๒

ผลงานวิจัย และ หรือนวัตกรรมที่พัฒนาปัญญาและคุณธรรม

โครงการ/กิจกรรม	กลยุทธ์มหาวิทยาลัย	ตัวชี้วัด	*หมายเหตุ (ส่วนงาน)
<p>๑ โครงการการบูรณาการวิจัยกับบริการวิชาการเพื่อพัฒนาคุณภาพชีวิตสร้างความเข้มแข็ง แก่ชุมชนสร้างสังคมสันติสุข</p>	<p>๒.๒.๑ ส่งเสริม สนับสนุน พัฒนาอาจารย์ และ/หรือ นักวิจัย ให้มีศักยภาพ เพื่อรับการสนับสนุนทุนวิจัยจากภายนอก ผลิตงานวิจัย งานสร้างสรรค์และพหุชนวัตกรรม ที่มีคุณภาพเพื่อพัฒนาจิตใจและสังคม</p>	<p>๒.๒.๑ ร้อยละของผลงานวิจัย งานสร้างสรรค์ หรือพหุชนวัตกรรมที่ส่งผลต่อการพัฒนาจิตใจและสังคมอย่างยั่งยืน</p>	<p>วิทยาเขตพะเยา</p>
<p>๒ โครงการพัฒนาและขับเคลื่อนงานวิจัยพหุชนวัตกรรมที่ตอบสนองความต้องการของสังคม</p>		<p>๒.๒.๒ จำนวนหนังสือ หรือสื่อสร้างสรรค์ที่เป็นผลผลิตจากงานวิจัย และนวัตกรรมเชิงพื้นที่ ที่นำเสนอสู่สาธารณะ</p>	<p>วิทยาเขตพะเยา</p>

ยุทธศาสตร์ที่ ๒

พัฒนางานวิจัยและสร้างพุทธนวัตกรรมเพื่อพัฒนาจิตใจและสังคมทั้งในระดับชาติและนานาชาติ

เป้าประสงค์ที่ ๒

ผลงานวิจัย และ หรือนวัตกรรมที่พัฒนาปัญญาและคุณธรรม

โครงการ/กิจกรรม	กลยุทธ์มหาวิทยาลัย	ตัวชี้วัด	*หมายเหตุ (ส่วนงาน)
๓ โครงการสนับสนุนทุนวิจัยและพุทธนวัตกรรม	๒.๒.๑ ส่งเสริม สนับสนุน พัฒนาอาจารย์ และ/หรือ นักวิจัย ให้มีศักยภาพ เพื่อรับการสนับสนุนทุนวิจัยจากภายนอก ผลิตงานวิจัย งานสร้างสรรค์และพุทธนวัตกรรม ที่มีคุณภาพเพื่อพัฒนาจิตใจและสังคม	๒.๒.๑ ร้อยละของผลงานวิจัย งานสร้างสรรค์ หรือพุทธนวัตกรรมที่ส่งผลการพัฒนาจิตใจและสังคมอย่างยั่งยืน ๒.๒.๓ ร้อยละของงบประมาณวิจัย และ หรือ บริการวิชาการที่ได้รับจากภายนอก เพื่อดำเนินโครงการเกี่ยวกับการพัฒนาปัญญาและคุณธรรมด้วยหลักศาสนา	วิทยาเขตหนองคาย

ยุทธศาสตร์ที่ ๒

พัฒนางานวิจัยและสร้างพหุวัฒนธรรมเพื่อพัฒนาจิตใจและสังคมทั้งในระดับชาติและนานาชาติ

เป้าประสงค์ที่ ๒

ผลงานวิจัย และ หรือนวัตกรรมที่พัฒนาปัญญาและคุณธรรม

โครงการ/กิจกรรม	กลยุทธ์มหาวิทยาลัย	ตัวชี้วัด	*หมายเหตุ (ส่วนงาน)
<p>๔ โครงการสร้างภาคีเครือข่ายความร่วมมือทางวิชาการ วัฒนธรรมและวิจัย</p>	<p>๒.๒.๑ ส่งเสริม สนับสนุน พัฒนาอาจารย์ และ/หรือ นักวิจัย ให้มีศักยภาพ เพื่อรับการ สนับสนุนทุนวิจัยจากภายนอก ผลิตงานวิจัย งานสร้างสรรค์และพหุวัฒนธรรม ที่มี คุณภาพเพื่อพัฒนาจิตใจและสังคม</p>	<p>๒.๒.๑ ร้อยละของผลงานวิจัย งานสร้าง สรรค์ หรือพหุวัฒนธรรมที่ส่งผลการ พัฒนาจิตใจและสังคมอย่างยั่งยืน</p> <p>๒.๒.๒ จำนวนหนังสือ หรือสื่อสร้าง สรรค์ที่เป็นผลผลิตจากงานวิจัย และ นวัตกรรมเชิงพื้นที่ ที่นำเสนอสู่ สาธารณะ</p> <p>๒.๒.๓ ร้อยละของงบประมาณวิจัย และ หรือ บริการวิชาการที่ได้รับจาก ภายนอก เพื่อดำเนินโครงการเกี่ยวกับ การพัฒนาปัญญาและคุณธรรมด้วยหลัก ศาสนา</p>	<p>วิทยาลัยสงฆ์เชียงราย</p>

ยุทธศาสตร์ที่ ๒

พัฒนางานวิจัยและสร้างพหุชนวัตกรรมเพื่อพัฒนาจิตใจและสังคมทั้งในระดับชาติและนานาชาติ

เป้าประสงค์ที่ ๒

ผลงานวิจัย และ หรือนวัตกรรมที่พัฒนาปัญญาและคุณธรรม

โครงการ/กิจกรรม	กลยุทธ์มหาวิทยาลัย	ตัวชี้วัด	*หมายเหตุ (ส่วนงาน)
<p>๕ โครงการพัฒนาและขับเคลื่อนงานวิจัยพหุชนนวัตกรรมที่ตอบสนองความต้องการของสังคม</p>	<p>๒.๒.๑ ส่งเสริม สนับสนุน พัฒนาอาจารย์ และ/หรือ นักวิจัย ให้มีศักยภาพ เพื่อรับการสนับสนุนทุนวิจัยจากภายนอก ผลิตงานวิจัย งานสร้างสรรค์และพหุชนนวัตกรรม ที่มีคุณภาพเพื่อพัฒนาจิตใจและสังคม</p>	<p>๒.๒.๑ ร้อยละของผลงานวิจัย งานสร้างสรรค์ หรือพหุชนนวัตกรรมที่ส่งผลการพัฒนาจิตใจและสังคมอย่างยั่งยืน</p> <p>๒.๒.๒ จำนวนหนังสือ หรือสื่อสร้างสรรค์ที่เป็นผลผลิตจากงานวิจัย และนวัตกรรมเชิงพื้นที่ ที่นำเสนอสู่สาธารณะ</p> <p>๒.๒.๓ ร้อยละของงบประมาณวิจัย และ หรือ บริการวิชาการที่ได้รับจากภายนอก เพื่อดำเนินโครงการเกี่ยวกับการพัฒนาปัญญาและคุณธรรมด้วยหลักศาสนา</p>	<p>วิทยาลัยสงฆ์เชียงราย</p>

ยุทธศาสตร์ที่ ๒

พัฒนางานวิจัยและสร้างพหุวัฒนธรรมเพื่อพัฒนาจิตใจและสังคมทั้งในระดับชาติและนานาชาติ

เป้าประสงค์ที่ ๒

ผลงานวิจัย และ หรือนวัตกรรมที่พัฒนาปัญญาและคุณธรรม

โครงการ/กิจกรรม	กลยุทธ์มหาวิทยาลัย	ตัวชี้วัด	*หมายเหตุ (ส่วนงาน)
<p>๖ โครงการการบูรณาการวิจัยกับบริการวิชาการเพื่อพัฒนาคุณภาพชีวิตสร้างความเข้มแข็งแก่ชุมชนสร้างสังคมสันติสุข</p>	<p>๒.๒.๑ ส่งเสริม สนับสนุน พัฒนาอาจารย์ และ/หรือ นักวิจัย ให้มีศักยภาพ เพื่อรับการสนับสนุนทุนวิจัยจากภายนอก ผลิตงานวิจัย งานสร้างสรรค์และพหุวัฒนธรรม ที่มีคุณภาพเพื่อพัฒนาจิตใจและสังคม</p>	<p>๒.๒.๑ ร้อยละของผลงานวิจัย งานสร้างสรรค์ หรือพหุวัฒนธรรมที่ส่งผลการพัฒนาจิตใจและสังคมอย่างยั่งยืน</p> <p>๒.๒.๒ จำนวนหนังสือ หรือสื่อสร้างสรรค์ที่เป็นผลผลิตจากงานวิจัย และ นวัตกรรมเชิงพื้นที่ ที่นำเสนอสู่สาธารณะ</p> <p>๒.๒.๓ ร้อยละของงบประมาณวิจัย และ หรือ บริการวิชาการที่ได้รับจากภายนอก เพื่อดำเนินโครงการเกี่ยวกับการพัฒนาปัญญาและคุณธรรมด้วยหลักศาสนา</p>	<p>วิทยาลัยสงฆ์เชียงราย</p>

ยุทธศาสตร์ที่ ๒

พัฒนางานวิจัยและสร้างนวัตกรรมเพื่อพัฒนาจิตใจและสังคมทั้งในระดับชาติและนานาชาติ

เป้าประสงค์ที่ ๒

ผลงานวิจัย และ นวัตกรรมที่พัฒนาปัญญาและคุณธรรม

โครงการ/กิจกรรม	กลยุทธ์มหาวิทยาลัย	ตัวชี้วัด	*หมายเหตุ (ส่วนงาน)
๗ โครงการเสริมสร้างภาคีเครือข่ายความร่วมมือทางวิชาการ	๒.๒.๑ ส่งเสริม สนับสนุน พัฒนาอาจารย์ และ/หรือ นักวิจัย ให้มีศักยภาพ เพื่อรับการสนับสนุนทุนวิจัยจากภายนอก ผลิตงานวิจัย งานสร้างสรรค์และนวัตกรรม ที่มีคุณภาพเพื่อพัฒนาจิตใจและสังคม	๒.๒.๑ ร้อยละของผลงานวิจัย งานสร้างสรรค์ หรือนวัตกรรมที่ส่งผลการพัฒนาจิตใจและสังคมอย่างยั่งยืน ๒.๒.๒ จำนวนหนังสือ หรือสื่อสร้างสรรค์ที่เป็นผลผลิตจากงานวิจัย และนวัตกรรมเชิงพื้นที่ ที่นำเสนอสู่สาธารณะ ๒.๒.๓ ร้อยละของงบประมาณวิจัย และ หรือ บริการวิชาการที่ได้รับจากภายนอก เพื่อดำเนินโครงการเกี่ยวกับการพัฒนาปัญญาและคุณธรรมด้วยหลักศาสนา	วิทยาลัยสงฆ์เชียงราย

ยุทธศาสตร์ที่ ๒

พัฒนางานวิจัยและสร้างพหุวัฒนธรรมเพื่อพัฒนาจิตใจและสังคมทั้งในระดับชาติและนานาชาติ

เป้าประสงค์ที่ ๒

ผลงานวิจัย และ หรือนวัตกรรมที่พัฒนาปัญญาและคุณธรรม

โครงการ/กิจกรรม	กลยุทธ์มหาวิทยาลัย	ตัวชี้วัด	*หมายเหตุ (ส่วนงาน)
<p>๘ โครงการส่งเสริมสนับสนุนทุนวิจัยและผลงานทางวิชาการแก่บุคลากร</p>	<p>๒.๒.๑ ส่งเสริม สนับสนุน พัฒนาอาจารย์ และ/หรือ นักวิจัย ให้มีศักยภาพ เพื่อรับการสนับสนุนทุนวิจัยจากภายนอก ผลิตงานวิจัย งานสร้างสรรค์และพหุวัฒนธรรม ที่มีคุณภาพเพื่อพัฒนาจิตใจและสังคม</p>	<p>๒.๒.๑ ร้อยละของผลงานวิจัย งานสร้างสรรค์ หรือพหุวัฒนธรรมที่ส่งผลการพัฒนาจิตใจและสังคมอย่างยั่งยืน</p> <p>๒.๒.๒ จำนวนหนังสือ หรือสื่อสร้างสรรค์ที่เป็นผลผลิตจากงานวิจัย และนวัตกรรมเชิงพื้นที่ ที่นำเสนอสู่สาธารณะ</p> <p>๒.๒.๓ ร้อยละของงบประมาณวิจัย และ หรือ บริการวิชาการที่ได้รับจากภายนอก เพื่อดำเนินโครงการเกี่ยวกับการพัฒนาปัญญาและคุณธรรมด้วยหลักศาสนา</p>	<p>วิทยาลัยสงฆ์นครลำปาง</p>
<p>๙ พัฒนางานวิจัยที่ตอบสนองต่อการพัฒนาจิตใจและสังคมอย่างยั่งยืน</p>		<p>๒.๒.๑ ร้อยละของผลงานวิจัย งานสร้างสรรค์ หรือพหุวัฒนธรรมที่ส่งผลการพัฒนาจิตใจและสังคมอย่างยั่งยืน</p>	<p>วิทยาลัยสงฆ์พุทธโสธร</p>

ยุทธศาสตร์ที่ ๒

พัฒนางานวิจัยและสร้างพหุชนวัตกรรมเพื่อพัฒนาจิตใจและสังคมทั้งในระดับชาติและนานาชาติ

เป้าประสงค์ที่ ๒

ผลงานวิจัย และ หรือนวัตกรรมที่พัฒนาปัญญาและคุณธรรม

โครงการ/กิจกรรม	กลยุทธ์มหาวิทยาลัย	ตัวชี้วัด	*หมายเหตุ (ส่วนงาน)
<p>๑๐ โครงการสำรวจและประเมินผลความพึงพอใจของประชาชนต่อคุณภาพการให้บริการขององค์กรปกครองส่วนท้องถิ่นในจังหวัดน่าน</p>	<p>๒.๒.๑ ส่งเสริม สนับสนุน พัฒนาอาจารย์และ/หรือ นักวิจัย ให้มีศักยภาพ เพื่อรับการสนับสนุนทุนวิจัยจากภายนอก ผลิตงานวิจัย งานสร้างสรรค์และพหุชนวัตกรรม ที่มีคุณภาพเพื่อพัฒนาจิตใจและสังคม</p>	<p>๒.๒.๑ ร้อยละของผลงานวิจัย งานสร้างสรรค์ หรือพหุชนวัตกรรมที่ส่งผลการพัฒนาจิตใจและสังคมอย่างยั่งยืน</p> <p>๒.๒.๒ จำนวนหนังสือ หรือสื่อสร้างสรรค์ที่เป็นผลผลิตจากงานวิจัย และนวัตกรรมเชิงพื้นที่ ที่นำเสนอสู่สาธารณะ</p> <p>๒.๒.๓ ร้อยละของงบประมาณวิจัย และ หรือ บริการวิชาการที่ได้รับจากภายนอก เพื่อดำเนินโครงการเกี่ยวกับการพัฒนาปัญญาและคุณธรรมด้วยหลักศาสนา</p>	<p>วิทยาลัยสงฆ์นครน่านเฉลิมพระเกียรติฯ</p>

ยุทธศาสตร์ที่ ๒

พัฒนางานวิจัยและสร้างพหุชนวัตกรรมเพื่อพัฒนาจิตใจและสังคมทั้งในระดับชาติและนานาชาติ

เป้าประสงค์ที่ ๒

ผลงานวิจัย และ หรือนวัตกรรมที่พัฒนาปัญญาและคุณธรรม

โครงการ/กิจกรรม	กลยุทธ์มหาวิทยาลัย	ตัวชี้วัด	*หมายเหตุ (ส่วนงาน)
๑๑ โครงการยกระดับทักษะการวิจัยเพื่อพัฒนาชุมชน	๒.๒.๑ ส่งเสริม สนับสนุน พัฒนาอาจารย์ และ/หรือ นักวิจัย ให้มีศักยภาพ เพื่อรับการสนับสนุนทุนวิจัยจากภายนอก ผลิตงานวิจัย งานสร้างสรรค์และพหุชนวัตกรรม ที่มีคุณภาพเพื่อพัฒนาจิตใจและสังคม	๒.๒.๑ ร้อยละของผลงานวิจัย งานสร้างสรรค์ หรือพหุชนวัตกรรมที่ส่งผลการพัฒนาจิตใจและสังคมอย่างยั่งยืน ๒.๒.๒ จำนวนหนังสือ หรือสื่อสร้างสรรค์ที่เป็นผลผลิตจากงานวิจัย และนวัตกรรมเชิงพื้นที่ ที่นำเสนอสู่สาธารณะ	วิทยาลัยสงฆ์พุทธปัญญาศรีทวารวดี
๑๒ โครงการฝึกอบรมพัฒนานักวิจัย		๒.๒.๑ ร้อยละของผลงานวิจัย งานสร้างสรรค์ หรือพหุชนวัตกรรมที่ส่งผลการพัฒนาจิตใจและสังคมอย่างยั่งยืน ๒.๒.๓ ร้อยละของงบประมาณวิจัย และ หรือ บริการวิชาการที่ได้รับจากภายนอก เพื่อดำเนินโครงการเกี่ยวกับการพัฒนาปัญญาและคุณธรรมด้วยหลักศาสนา	วิทยาลัยสงฆ์พุทธปัญญาศรีทวารวดี

ยุทธศาสตร์ที่ ๒

พัฒนางานวิจัยและสร้างนวัตกรรมเพื่อพัฒนาจิตใจและสังคมทั้งในระดับชาติและนานาชาติ

เป้าประสงค์ที่ ๒

ผลงานวิจัย และ หรือนวัตกรรมที่พัฒนาปัญญาและคุณธรรม

โครงการ/กิจกรรม	กลยุทธ์มหาวิทยาลัย	ตัวชี้วัด	*หมายเหตุ (ส่วนงาน)
๑๓ โครงการวิจัยเพื่อสร้างนวัตกรรมและพัฒนาท้องถิ่น	๒.๒.๑ ส่งเสริม สนับสนุน พัฒนาอาจารย์ และ/หรือ นักวิจัย ให้มีศักยภาพ เพื่อรับการสนับสนุนทุนวิจัยจากภายนอก ผลิตงานวิจัย งานสร้างสรรค์และนวัตกรรม ที่มีคุณภาพเพื่อพัฒนาจิตใจและสังคม	๒.๒.๑ ร้อยละของผลงานวิจัย งานสร้างสรรค์ หรือนวัตกรรมที่ส่งผลการพัฒนาจิตใจและสังคมอย่างยั่งยืน ๒.๒.๒ จำนวนหนังสือ หรือสื่อสร้างสรรค์ที่เป็นผลผลิตจากงานวิจัย และ นวัตกรรมเชิงพื้นที่ ที่นำเสนอสู่ สาธารณะ	วิทยาลัยสงฆ์พุทธปัญญาศรีทวารวดี
๑๔ โครงการวิจัยเพื่อส่งเสริมพุทธศาสนาและวัฒนธรรมท้องถิ่น		๒.๒.๒ จำนวนหนังสือ หรือสื่อสร้างสรรค์ที่เป็นผลผลิตจากงานวิจัย และ นวัตกรรมเชิงพื้นที่ ที่นำเสนอสู่ สาธารณะ ๒.๒.๓ ร้อยละของงบประมาณวิจัย และ หรือ บริการวิชาการที่ได้รับจากภายนอก เพื่อดำเนินโครงการเกี่ยวกับการพัฒนาปัญญาและคุณธรรมด้วยหลักศาสนา	วิทยาลัยสงฆ์พุทธปัญญาศรีทวารวดี

ยุทธศาสตร์ที่ ๒

พัฒนางานวิจัยและสร้างพุทธนวัตกรรมเพื่อพัฒนาจิตใจและสังคมทั้งในระดับชาติและนานาชาติ

เป้าประสงค์ที่ ๒

ผลงานวิจัย และ หรือนวัตกรรมที่พัฒนาปัญญาและคุณธรรม

โครงการ/กิจกรรม	กลยุทธ์มหาวิทยาลัย	ตัวชี้วัด	*หมายเหตุ (ส่วนงาน)
๑๕ โครงการวิจัยในชั้นเรียน	๒.๒.๑ ส่งเสริม สนับสนุน พัฒนาอาจารย์ และ/หรือ นักวิจัย ให้มีศักยภาพ เพื่อรับการสนับสนุนทุนวิจัยจากภายนอก ผลิตงานวิจัย งานสร้างสรรค์และพุทธนวัตกรรม ที่มีคุณภาพเพื่อพัฒนาจิตใจและสังคม	๒.๒.๑ ร้อยละของผลงานวิจัย งานสร้างสรรค์ หรือพุทธนวัตกรรมที่ส่งผลการพัฒนาจิตใจและสังคมอย่างยั่งยืน	สถาบันภาษา
๑๖ โครงการศึกษาเพื่อพัฒนาสถาบัน		๒.๒.๑ ร้อยละของผลงานวิจัย งานสร้างสรรค์ หรือพุทธนวัตกรรมที่ส่งผลการพัฒนาจิตใจและสังคมอย่างยั่งยืน	สถาบันภาษา
๑๗ โครงการวิจัยเพื่อการศึกษาสัมฤทธิ์ผลการทำนุบำรุงศิลปวัฒนธรรม ของสำนักส่งเสริมพระพุทธศาสนาและบริการสังคม		๒.๒.๑ ร้อยละของผลงานวิจัย งานสร้างสรรค์ หรือพุทธนวัตกรรมที่ส่งผลการพัฒนาจิตใจและสังคมอย่างยั่งยืน	สำนักส่งเสริมพระพุทธศาสนาและบริการสังคม

ยุทธศาสตร์ที่ ๒

พัฒนางานวิจัยและสร้างพหุชนวัตกรรมเพื่อพัฒนาจิตใจและสังคมทั้งในระดับชาติและนานาชาติ

เป้าประสงค์ที่ ๒

ผลงานวิจัย และ หรือนวัตกรรมที่พัฒนาปัญญาและคุณธรรม

โครงการ/กิจกรรม	กลยุทธ์มหาวิทยาลัย	ตัวชี้วัด	*หมายเหตุ (ส่วนงาน)
<p>๑๘ โครงการส่งเสริมและพัฒนาศักยภาพนิสิต หลักสูตรระดับปริญญาเอก</p>	<p>๒.๒.๑ ส่งเสริม สนับสนุน พัฒนาอาจารย์ และ/หรือ นักวิจัย ให้มีศักยภาพ เพื่อรับการสนับสนุนทุนวิจัยจากภายนอก ผลิตงานวิจัย งานสร้างสรรค์และพหุชนวัตกรรม ที่มีคุณภาพเพื่อพัฒนาจิตใจและสังคม</p>	<p>๒.๒.๑ ร้อยละของผลงานวิจัย งานสร้างสรรค์ หรือพหุชนวัตกรรมที่ส่งผลการพัฒนาจิตใจและสังคมอย่างยั่งยืน</p> <p>๒.๒.๒ จำนวนหนังสือ หรือสื่อสร้างสรรค์ที่เป็นผลผลิตจากงานวิจัย และนวัตกรรมเชิงพื้นที่ ที่นำเสนอสู่สาธารณะ</p> <p>๒.๒.๓ ร้อยละของงบประมาณวิจัย และ หรือ บริการวิชาการที่ได้รับจากภายนอก เพื่อดำเนินโครงการเกี่ยวกับการพัฒนาปัญญาและคุณธรรมด้วยหลักศาสนา</p>	<p>คณะสังคมศาสตร์ หลักสูตรปรัชญาดุษฎีบัณฑิต สาขาวิชารัฐศาสตร์</p>
<p>๑๙ โครงการวิจัยโรงเรียนพระปริยัติธรรมภาคเหนือ ปัจจัยที่ส่งผลการตัดสินใจเลือกเข้าศึกษาต่อระดับปริญญาตรีของนิสิตมหาวิทยาลัย</p>		<p>๒.๒.๑ ร้อยละของผลงานวิจัย งานสร้างสรรค์ หรือพหุชนวัตกรรมที่ส่งผลการพัฒนาจิตใจและสังคมอย่างยั่งยืน</p>	<p>วิทยาเขตเชียงใหม่</p>

ยุทธศาสตร์ที่ ๒

พัฒนางานวิจัยและสร้างพหุชนวัตกรรมเพื่อพัฒนาจิตใจและสังคมทั้งในระดับชาติและนานาชาติ

เป้าประสงค์ที่ ๒

ผลงานวิจัย และ หรือนวัตกรรมที่พัฒนาปัญญาและคุณธรรม

โครงการ/กิจกรรม	กลยุทธ์มหาวิทยาลัย	ตัวชี้วัด	*หมายเหตุ (ส่วนงาน)
<p>๒๐ โครงการส่งเสริมศักยภาพอาจารย์ด้านการวิจัย ของหลักสูตรบัณฑิตศึกษา ภาควิชารัฐศาสตร์</p>	<p>๒.๒.๑ ส่งเสริม สนับสนุน พัฒนาอาจารย์ และ/หรือ นักวิจัย ให้มีศักยภาพ เพื่อรับการสนับสนุนทุนวิจัยจากภายนอก ผลิตงานวิจัย งานสร้างสรรค์และพหุชนวัตกรรม ที่มีคุณภาพเพื่อพัฒนาจิตใจและสังคม</p>	<p>๒.๒.๑ ร้อยละของผลงานวิจัย งานสร้างสรรค์ หรือพหุชนวัตกรรมที่ส่งผลการพัฒนาจิตใจและสังคมอย่างยั่งยืน</p> <p>๒.๒.๒ จำนวนหนังสือ หรือสื่อสร้างสรรค์ที่เป็นผลผลิตจากงานวิจัย และนวัตกรรมเชิงพื้นที่ ที่นำเสนอสู่สาธารณะ</p> <p>๒.๒.๓ ร้อยละของงบประมาณวิจัย และ หรือ บริการวิชาการที่ได้รับจากภายนอก เพื่อดำเนินโครงการเกี่ยวกับการพัฒนาปัญญาและคุณธรรมด้วยหลักศาสนา</p>	<p>คณะสังคมศาสตร์ หลักสูตรปรัชญาดุษฎีบัณฑิต สาขาวิชารัฐศาสตร์</p>
<p>๒๑ โครงการวิจัยและนวัตกรรม เพื่อการพัฒนาสังคมและสิ่งแวดล้อม</p>		<p>๒.๒.๑ ร้อยละของผลงานวิจัย งานสร้างสรรค์ หรือพหุชนวัตกรรมที่ส่งผลการพัฒนาจิตใจและสังคมอย่างยั่งยืน</p>	<p>วิทยาเขตขอนแก่น</p>

ยุทธศาสตร์ที่ ๒

พัฒนางานวิจัยและสร้างพหุชนวัตกรรมเพื่อพัฒนาจิตใจและสังคมทั้งในระดับชาติและนานาชาติ

เป้าประสงค์ที่ ๒

ผลงานวิจัย และ หรือนวัตกรรมที่พัฒนาปัญญาและคุณธรรม

โครงการ/กิจกรรม	กลยุทธ์มหาวิทยาลัย	ตัวชี้วัด	*หมายเหตุ (ส่วนงาน)
๒๒ โครงการคลินิกวิจัยหลักสูตรบัณฑิตศึกษา ภาควิชารัฐศาสตร์	๒.๒.๑ ส่งเสริม สนับสนุน พัฒนาอาจารย์ และ/หรือ นักวิจัย ให้มีศักยภาพ เพื่อรับการสนับสนุนทุนวิจัยจากภายนอก ผลิตงานวิจัย งานสร้างสรรค์และพหุชนวัตกรรม ที่มีคุณภาพเพื่อพัฒนาจิตใจและสังคม	๒.๒.๑ ร้อยละของผลงานวิจัย งานสร้างสรรค์ หรือพหุชนวัตกรรมที่ส่งผลการพัฒนาจิตใจและสังคมอย่างยั่งยืน ๒.๒.๒ จำนวนหนังสือ หรือสื่อสร้างสรรค์ที่เป็นผลผลิตจากงานวิจัย และนวัตกรรมเชิงพื้นที่ ที่นำเสนอสู่สาธารณะ ๒.๒.๓ ร้อยละของงบประมาณวิจัย และ หรือ บริการวิชาการที่ได้รับจากภายนอก เพื่อดำเนินโครงการเกี่ยวกับการพัฒนาปัญญาและคุณธรรมด้วยหลักศาสนา	คณะสังคมศาสตร์ หลักสูตรพุทธศาสตรดุษฎีบัณฑิต สาขาวิชาการจัดการเชิงพุทธ

ยุทธศาสตร์ที่ ๒

พัฒนางานวิจัยและสร้างพหุชนวัตกรรมเพื่อพัฒนาจิตใจและสังคมทั้งในระดับชาติและนานาชาติ

เป้าประสงค์ที่ ๒

ผลงานวิจัย และ หรือนวัตกรรมที่พัฒนาปัญญาและคุณธรรม

โครงการ/กิจกรรม	กลยุทธ์มหาวิทยาลัย	ตัวชี้วัด	*หมายเหตุ (ส่วนงาน)
๒๓ โครงการวิจัยและนวัตกรรมเพื่อพัฒนาสังคมและสิ่งแวดล้อม	๒.๒.๑ ส่งเสริม สนับสนุน พัฒนาอาจารย์ และ/หรือ นักวิจัย ให้มีศักยภาพ เพื่อรับการสนับสนุนทุนวิจัยจากภายนอก ผลิตงานวิจัย งานสร้างสรรค์และพหุชนวัตกรรม ที่มีคุณภาพเพื่อพัฒนาจิตใจและสังคม	๒.๒.๑ ร้อยละของผลงานวิจัย งานสร้างสรรค์ หรือพหุชนวัตกรรมที่ส่งผลการพัฒนาจิตใจและสังคมอย่างยั่งยืน ๒.๒.๒ จำนวนหนังสือ หรือสื่อสร้างสรรค์ที่เป็นผลผลิตจากงานวิจัย และนวัตกรรมเชิงพื้นที่ ที่นำเสนอสู่สาธารณะ ๒.๒.๓ ร้อยละของงบประมาณวิจัย และ หรือ บริการวิชาการที่ได้รับจากภายนอก เพื่อดำเนินโครงการเกี่ยวกับการพัฒนาปัญญาและคุณธรรมด้วยหลักศาสนา	วิทยาเขตสุรินทร์

ยุทธศาสตร์ที่ ๒

พัฒนางานวิจัยและสร้างพหุชนวัตกรรมเพื่อพัฒนาจิตใจและสังคมทั้งในระดับชาติและนานาชาติ

เป้าประสงค์ที่ ๒

ผลงานวิจัย และ หรือนวัตกรรมที่พัฒนาปัญญาและคุณธรรม

โครงการ/กิจกรรม	กลยุทธ์มหาวิทยาลัย	ตัวชี้วัด	*หมายเหตุ (ส่วนงาน)
<p>๒๔ โครงการจัดกิจกรรมเสริมหลักสูตรศึกษาดูงานนอกสถานที่ในประเทศหลักสูตรระดับปริญญาโท</p>	<p>๒.๒.๑ ส่งเสริม สนับสนุน พัฒนาอาจารย์ และ/หรือ นักวิจัย ให้มีศักยภาพ เพื่อรับการสนับสนุนทุนวิจัยจากภายนอก ผลิตงานวิจัย งานสร้างสรรค์และพหุชนวัตกรรม ที่มีคุณภาพเพื่อพัฒนาจิตใจและสังคม</p>	<p>๒.๒.๑ ร้อยละของผลงานวิจัย งานสร้างสรรค์ หรือพหุชนวัตกรรมที่ส่งผลการพัฒนาจิตใจและสังคมอย่างยั่งยืน</p> <p>๒.๒.๒ จำนวนหนังสือ หรือสื่อสร้างสรรค์ที่เป็นผลผลิตจากงานวิจัย และนวัตกรรมเชิงพื้นที่ ที่นำเสนอสู่สาธารณะ</p> <p>๒.๒.๓ ร้อยละของงบประมาณวิจัย และ หรือ บริการวิชาการที่ได้รับจากภายนอก เพื่อดำเนินโครงการเกี่ยวกับการพัฒนาปัญญาและคุณธรรมด้วยหลักศาสนา</p>	<p>คณะสังคมศาสตร์ หลักสูตรรัฐประศาสนศาสตร์มหาบัณฑิต สาขาวิชารัฐประศาสนศาสตร์</p>

ยุทธศาสตร์ที่ ๒

พัฒนางานวิจัยและสร้างพหุชนวัตกรรมเพื่อพัฒนาจิตใจและสังคมทั้งในระดับชาติและนานาชาติ

เป้าประสงค์ที่ ๒

ผลงานวิจัย และ หรือนวัตกรรมที่พัฒนาปัญญาและคุณธรรม

โครงการ/กิจกรรม	กลยุทธ์มหาวิทยาลัย	ตัวชี้วัด	*หมายเหตุ (ส่วนงาน)
๒๕ โครงการผลิตตำราทางวิชาการ การบริการวิชาการ	๒.๒.๑ ส่งเสริม สนับสนุน พัฒนาอาจารย์ และ/หรือ นักวิจัย ให้มีศักยภาพ เพื่อรับการสนับสนุนทุนวิจัยจากภายนอก ผลิตงานวิจัย งานสร้างสรรค์และพหุชนวัตกรรม ที่มีคุณภาพเพื่อพัฒนาจิตใจและสังคม	๒.๒.๑ ร้อยละของผลงานวิจัย งานสร้างสรรค์ หรือพหุชนวัตกรรมที่ส่งผลการพัฒนาจิตใจและสังคมอย่างยั่งยืน ๒.๒.๒ จำนวนหนังสือ หรือสื่อสร้างสรรค์ที่เป็นผลผลิตจากงานวิจัย และนวัตกรรมเชิงพื้นที่ ที่นำเสนอสู่สาธารณะ ๒.๒.๓ ร้อยละของงบประมาณวิจัย และ หรือ บริการวิชาการที่ได้รับจากภายนอก เพื่อดำเนินโครงการเกี่ยวกับการพัฒนาปัญญาและคุณธรรมด้วยหลักศาสนา	วิทยาลัยสงฆ์บุรีรัมย์

ยุทธศาสตร์ที่ ๒

พัฒนางานวิจัยและสร้างพหุชนวัตกรรมเพื่อพัฒนาจิตใจและสังคมทั้งในระดับชาติและนานาชาติ

เป้าประสงค์ที่ ๒

ผลงานวิจัย และ หรือนวัตกรรมที่พัฒนาปัญญาและคุณธรรม

โครงการ/กิจกรรม	กลยุทธ์มหาวิทยาลัย	ตัวชี้วัด	*หมายเหตุ (ส่วนงาน)
<p>๒๖ โครงการพัฒนาอาจารย์ทางด้านการวิจัยทางสังคมศาสตร์ หลักสูตรบัณฑิตศึกษา ภาควิชารัฐศาสตร์</p>	<p>๒.๒.๑ ส่งเสริม สนับสนุน พัฒนาอาจารย์ และ/หรือ นักวิจัย ให้มีศักยภาพ เพื่อรับการ สนับสนุนทุนวิจัยจากภายนอก ผลิตงานวิจัย งานสร้างสรรค์และพหุชนวัตกรรม ที่มี คุณภาพเพื่อพัฒนาจิตใจและสังคม</p>	<p>๒.๒.๑ ร้อยละของผลงานวิจัย งานสร้าง สรรค์ หรือพหุชนวัตกรรมที่ส่งผลการ พัฒนาจิตใจและสังคมอย่างยั่งยืน ๒.๒.๒ จำนวนหนังสือ หรือสื่อสร้าง สรรค์ที่เป็นผลผลิตจากงานวิจัย และ นวัตกรรมเชิงพื้นที่ ที่นำเสนอสู่ สาธารณะ ๒.๒.๓ ร้อยละของงบประมาณวิจัย และ หรือ บริการวิชาการที่ได้รับจาก ภายนอก เพื่อดำเนินโครงการเกี่ยวกับ การพัฒนาปัญญาและคุณธรรมด้วยหลัก ศาสนา</p>	<p>คณะสังคมศาสตร์ หลักสูตร ปรัชญาดุษฎีบัณฑิต สาขาวิชารัฐ ประศาสนศาสตร์</p>

ยุทธศาสตร์ที่ ๒

พัฒนางานวิจัยและสร้างพหุชนวัตกรรมเพื่อพัฒนาจิตใจและสังคมทั้งในระดับชาติและนานาชาติ

เป้าประสงค์ที่ ๒

ผลงานวิจัย และ หรือนวัตกรรมที่พัฒนาปัญญาและคุณธรรม

โครงการ/กิจกรรม	กลยุทธ์มหาวิทยาลัย	ตัวชี้วัด	*หมายเหตุ (ส่วนงาน)
๒๗ โครงการส่งเสริมและพัฒนาศักยภาพของอาจารย์	๒.๒.๑ ส่งเสริม สนับสนุน พัฒนาอาจารย์ และ/หรือ นักวิจัย ให้มีศักยภาพ เพื่อรับการสนับสนุนทุนวิจัยจากภายนอก ผลิตงานวิจัย งานสร้างสรรค์และพหุชนวัตกรรม ที่มีคุณภาพเพื่อพัฒนาจิตใจและสังคม	๒.๒.๑ ร้อยละของผลงานวิจัย งานสร้างสรรค์ หรือพหุชนวัตกรรมที่ส่งผลการพัฒนาจิตใจและสังคมอย่างยั่งยืน ๒.๒.๒ จำนวนหนังสือ หรือสื่อสร้างสรรค์ที่เป็นผลผลิตจากงานวิจัย และนวัตกรรมเชิงพื้นที่ ที่นำเสนอสู่สาธารณะ ๒.๒.๓ ร้อยละของงบประมาณวิจัย และ หรือ บริการวิชาการที่ได้รับจากภายนอก เพื่อดำเนินโครงการเกี่ยวกับการพัฒนาปัญญาและคุณธรรมด้วยหลักศาสนา	คณะสังคมศาสตร์ หลักสูตรปรัชญาดุษฎีบัณฑิต สาขาวิชารัฐประศาสนศาสตร์
๒๘ โครงการวิจัยเพื่อพัฒนาสถานศึกษา		๒.๒.๑ ร้อยละของผลงานวิจัย งานสร้างสรรค์ หรือพหุชนวัตกรรมที่ส่งผลการพัฒนาจิตใจและสังคมอย่างยั่งยืน	โรงเรียนสาธิตมหาจุฬาลงกรณราชวิทยาลัย

ยุทธศาสตร์ที่ ๒

พัฒนางานวิจัยและสร้างพุทธรวัตกรรมการพัฒนาจิตใจและสังคมทั้งในระดับชาติและนานาชาติ

เป้าประสงค์ที่ ๒

ผลงานวิจัย และ หรือนวัตกรรมที่พัฒนาปัญญาและคุณธรรม

โครงการ/กิจกรรม	กลยุทธ์มหาวิทยาลัย	ตัวชี้วัด	*หมายเหตุ (ส่วนงาน)
๒๙ โครงการวิจัยในชั้นเรียน	๒.๒.๑ ส่งเสริม สนับสนุน พัฒนาอาจารย์ และ/หรือ นักวิจัย ให้มีศักยภาพ เพื่อรับการสนับสนุนทุนวิจัยจากภายนอก ผลิตงานวิจัย งานสร้างสรรค์และพุทธรวัตกรรมการพัฒนาจิตใจและสังคม ที่มีคุณภาพเพื่อพัฒนาจิตใจและสังคม	๒.๒.๑ ร้อยละของผลงานวิจัย งานสร้างสรรค์ หรือพุทธรวัตกรรมการพัฒนาจิตใจและสังคมอย่างยั่งยืน	โรงเรียนสาธิตมหาจุฬาลงกรณราชวิทยาลัย
๓๐ วิจัยเพื่อสร้างองค์ความรู้		๒.๒.๑ ร้อยละของผลงานวิจัย งานสร้างสรรค์ หรือพุทธรวัตกรรมการพัฒนาจิตใจและสังคมอย่างยั่งยืน	วิทยาเขตแพร่
๓๑ โครงการวิจัยและนวัตกรรม เพื่อการพัฒนาสังคมและสิ่งแวดล้อม		๒.๒.๓ ร้อยละของงบประมาณวิจัย และ หรือ บริการวิชาการที่ได้รับจากภายนอก เพื่อดำเนินโครงการเกี่ยวกับการพัฒนาปัญญาและคุณธรรมด้วยหลักศาสนา	๒.๒.๑ ร้อยละของผลงานวิจัย งานสร้างสรรค์ หรือพุทธรวัตกรรมการพัฒนาจิตใจและสังคมอย่างยั่งยืน

ยุทธศาสตร์ที่ ๒

พัฒนางานวิจัยและสร้างพุทธนวัตกรรมเพื่อพัฒนาจิตใจและสังคมทั้งในระดับชาติและนานาชาติ

เป้าประสงค์ที่ ๒

ผลงานวิจัย และ หรือนวัตกรรมที่พัฒนาปัญญาและคุณธรรม

โครงการ/กิจกรรม	กลยุทธ์มหาวิทยาลัย	ตัวชี้วัด	*หมายเหตุ (ส่วนงาน)
๓๒ โครงการพัฒนาศักยภาพการวิจัยทางพระพุทธศาสนาเพื่อความก้าวหน้าในประชาคมอาเซียน			ศูนย์อาเซียนศึกษา
๓๒ โครงการพัฒนาศักยภาพการวิจัยทางพระพุทธศาสนาเพื่อความก้าวหน้าในประชาคมอาเซียน			ศูนย์อาเซียนศึกษา
๓๒ โครงการพัฒนาศักยภาพการวิจัยทางพระพุทธศาสนาเพื่อความก้าวหน้าในประชาคมอาเซียน			ศูนย์อาเซียนศึกษา

ยุทธศาสตร์ที่ ๒

พัฒนางานวิจัยและสร้างพหุวัฒนธรรมเพื่อพัฒนาจิตใจและสังคมทั้งในระดับชาติและนานาชาติ

เป้าประสงค์ที่ ๒

ผลงานวิจัย และ หรือนวัตกรรมที่พัฒนาปัญญาและคุณธรรม

โครงการ/กิจกรรม	กลยุทธ์มหาวิทยาลัย	ตัวชี้วัด	*หมายเหตุ (ส่วนงาน)
<p>๓๓ โครงการคลินิกวิจัยเพื่อพัฒนาศักยภาพคณาจารย์และนิสิตอาเซียน</p>	<p>๒.๒.๑ ส่งเสริม สนับสนุน พัฒนาอาจารย์ และ/หรือ นักวิจัย ให้มีศักยภาพ เพื่อรับการสนับสนุนทุนวิจัยจากภายนอก ผลิตงานวิจัย งานสร้างสรรค์และพหุวัฒนธรรม ที่มีคุณภาพเพื่อพัฒนาจิตใจและสังคม</p>	<p>๒.๒.๑ ร้อยละของผลงานวิจัย งานสร้างสรรค์ หรือพหุวัฒนธรรมที่ส่งผลการพัฒนาจิตใจและสังคมอย่างยั่งยืน</p> <p>๒.๒.๒ จำนวนหนังสือ หรือสื่อสร้างสรรค์ที่เป็นผลผลิตจากงานวิจัย และ นวัตกรรมเชิงพื้นที่ ที่นำเสนอสู่สาธารณะ</p> <p>๒.๒.๓ ร้อยละของงบประมาณวิจัย และ หรือ บริการวิชาการที่ได้รับจากภายนอก เพื่อดำเนินโครงการเกี่ยวกับการพัฒนาปัญญาและคุณธรรมด้วยหลักศาสนา</p>	<p>ศูนย์อาเซียนศึกษา</p>

ยุทธศาสตร์ที่ ๒

พัฒนางานวิจัยและสร้างพหุวัฒนธรรมเพื่อพัฒนาจิตใจและสังคมทั้งในระดับชาติและนานาชาติ

เป้าประสงค์ที่ ๒

ผลงานวิจัย และ หรือนวัตกรรมที่พัฒนาปัญญาและคุณธรรม

โครงการ/กิจกรรม	กลยุทธ์มหาวิทยาลัย	ตัวชี้วัด	*หมายเหตุ (ส่วนงาน)
<p>๓๓ โครงการคลินิกวิจัยเพื่อพัฒนาศักยภาพคณาจารย์และนิสิตอาเซียน</p>	<p>๒.๒.๑ ส่งเสริม สนับสนุน พัฒนาอาจารย์ และ/หรือ นักวิจัย ให้มีศักยภาพ เพื่อรับการสนับสนุนทุนวิจัยจากภายนอก ผลิตงานวิจัย งานสร้างสรรค์และพหุวัฒนธรรม ที่มีคุณภาพเพื่อพัฒนาจิตใจและสังคม</p>	<p>๒.๒.๑ ร้อยละของผลงานวิจัย งานสร้างสรรค์ หรือพหุวัฒนธรรมที่ส่งผลการพัฒนาจิตใจและสังคมอย่างยั่งยืน</p> <p>๒.๒.๒ จำนวนหนังสือ หรือสื่อสร้างสรรค์ที่เป็นผลผลิตจากงานวิจัย และนวัตกรรมเชิงพื้นที่ ที่นำเสนอสู่สาธารณะ</p> <p>๒.๒.๓ ร้อยละของงบประมาณวิจัย และ หรือ บริการวิชาการที่ได้รับจากภายนอก เพื่อดำเนินโครงการเกี่ยวกับการพัฒนาปัญญาและคุณธรรมด้วยหลักศาสนา</p>	<p>ศูนย์อาเซียนศึกษา</p>
<p>๓๔ โครงการวิจัยและพัฒนานวัตกรรมหลักสูตรอาณานิคมศึกษาอาเซียน</p>		<p>๒.๒.๑ ร้อยละของผลงานวิจัย งานสร้างสรรค์ หรือพหุวัฒนธรรมที่ส่งผลการพัฒนาจิตใจและสังคมอย่างยั่งยืน</p>	<p>ศูนย์อาเซียนศึกษา</p>

ยุทธศาสตร์ที่ ๒

พัฒนางานวิจัยและสร้างพหุวัฒนธรรมเพื่อพัฒนาจิตใจและสังคมทั้งในระดับชาติและนานาชาติ

เป้าประสงค์ที่ ๒

ผลงานวิจัย และ หรือนวัตกรรมที่พัฒนาปัญญาและคุณธรรม

โครงการ/กิจกรรม	กลยุทธ์มหาวิทยาลัย	ตัวชี้วัด	*หมายเหตุ (ส่วนงาน)
<p>๓๕ โครงการพัฒนาพัฒนาบุคลากรด้านงานวิจัย</p> <p>๓๖ โครงการ บริหารรถ/แปลคัมภีร์อรรถกถา ฎีกา สัททวิเสส</p>	<p>๒.๒.๑ ส่งเสริม สนับสนุน พัฒนาอาจารย์ และ/หรือ นักวิจัย ให้มีศักยภาพ เพื่อรับการสนับสนุนทุนวิจัยจากภายนอก ผลิตงานวิจัย งานสร้างสรรค์และพหุวัฒนธรรม ที่มีคุณภาพเพื่อพัฒนาจิตใจและสังคม</p>	<p>๒.๒.๑ ร้อยละของผลงานวิจัย งานสร้างสรรค์ หรือพหุวัฒนธรรมที่ส่งผลการพัฒนาจิตใจและสังคมอย่างยั่งยืน</p> <p>๒.๒.๓ ร้อยละของงบประมาณวิจัย และ หรือ บริการวิชาการที่ได้รับจากภายนอก เพื่อดำเนินโครงการเกี่ยวกับการพัฒนาปัญญาและคุณธรรมด้วยหลักศาสนา</p>	<p>หน่วยวิทยบริการ คณะสังคมศาสตร์ มหาวิทยาลัยมหาจุฬาลงกรณราชวิทยาลัย ณ วัดอินทาราม ตำบลเหมืองใหม่ อำเภออัมพวา จังหวัดสมุทรสงคราม มหาวิทยาลัยราชภัฏนครราชสีมา</p>

ยุทธศาสตร์ที่ ๒

พัฒนางานวิจัยและสร้างพุทธนวัตกรรมเพื่อพัฒนาจิตใจและสังคมทั้งในระดับชาติและนานาชาติ

เป้าประสงค์ที่ ๒

ผลงานวิจัย และ หรือนวัตกรรมที่พัฒนาปัญญาและคุณธรรม

โครงการ/กิจกรรม	กลยุทธ์มหาวิทยาลัย	ตัวชี้วัด	*หมายเหตุ (ส่วนงาน)
๓๗ โครงการวิจัยและนวัตกรรมเพื่อพัฒนาสังคมและสิ่งแวดล้อม	๒.๒.๑ ส่งเสริม สนับสนุน พัฒนาอาจารย์ และ/หรือ นักวิจัย ให้มีศักยภาพ เพื่อรับการสนับสนุนทุนวิจัยจากภายนอก ผลิตงานวิจัย งานสร้างสรรค์และพุทธนวัตกรรม ที่มีคุณภาพเพื่อพัฒนาจิตใจและสังคม	๒.๒.๑ ร้อยละของผลงานวิจัย งานสร้างสรรค์ หรือพุทธนวัตกรรมที่ส่งผลการพัฒนาจิตใจและสังคมอย่างยั่งยืน ๒.๒.๒ จำนวนหนังสือ หรือสื่อสร้างสรรค์ที่เป็นผลผลิตจากงานวิจัย และนวัตกรรมเชิงพื้นที่ ที่นำเสนอสู่สาธารณชน ๒.๒.๓ ร้อยละของงบประมาณวิจัย และ หรือ บริการวิชาการที่ได้รับจากภายนอก เพื่อดำเนินโครงการเกี่ยวกับการพัฒนาปัญญาและคุณธรรมด้วยหลักศาสนา	คณะมนุษยศาสตร์ หลักสูตรศิลปศาสตรมหาบัณฑิต สาขาวิชาภาษาอังกฤษ (English Program)
๓๘ โครงการสร้างสรรค์นวัตกรรมพระพุทธศาสนาเพื่อพัฒนาจิตใจและสังคม		๒.๒.๑ ร้อยละของผลงานวิจัย งานสร้างสรรค์ หรือพุทธนวัตกรรมที่ส่งผลการพัฒนาจิตใจและสังคมอย่างยั่งยืน	วิทยาลัยสงฆ์ร้อยเอ็ด

ยุทธศาสตร์ที่ ๒

พัฒนางานวิจัยและสร้างพหุวัฒนธรรมเพื่อพัฒนาจิตใจและสังคมทั้งในระดับชาติและนานาชาติ

เป้าประสงค์ที่ ๒

ผลงานวิจัย และ หรือนวัตกรรมที่พัฒนาปัญญาและคุณธรรม

โครงการ/กิจกรรม	กลยุทธ์มหาวิทยาลัย	ตัวชี้วัด	*หมายเหตุ (ส่วนงาน)
๓๙ โครงการทุนวิจัยพัฒนาศักยภาพบุคลากร	๒.๒.๑ ส่งเสริม สนับสนุน พัฒนาอาจารย์ และ/หรือ นักวิจัย ให้มีศักยภาพ เพื่อรับการสนับสนุนทุนวิจัยจากภายนอก ผลิตงานวิจัย งานสร้างสรรค์และพหุวัฒนธรรม ที่มีคุณภาพเพื่อพัฒนาจิตใจและสังคม	๒.๒.๑ ร้อยละของผลงานวิจัย งานสร้างสรรค์ หรือพหุวัฒนธรรมที่ส่งผลการพัฒนาจิตใจและสังคมอย่างยั่งยืน ๒.๒.๒ จำนวนหนังสือ หรือสื่อสร้างสรรค์ที่เป็นผลผลิตจากงานวิจัย และ นวัตกรรมเชิงพื้นที่ ที่นำเสนอสู่สาธารณชน ๒.๒.๓ ร้อยละของงบประมาณวิจัย และ หรือ บริการวิชาการที่ได้รับจากภายนอก เพื่อดำเนินโครงการเกี่ยวกับการพัฒนาปัญญาและคุณธรรมด้วยหลักศาสนา	คณะครุศาสตร์ หลักสูตรครุศาสตร์ดุสิตบัณฑิต สาขาวิชาการสอนสังคมศึกษา
๔๐ โครงการพัฒนางานวิจัยและพหุวัฒนธรรมเพื่อพัฒนาชุมชนท้องถิ่น และสิ่งแวดล้อมที่ยั่งยืน		๒.๒.๑ ร้อยละของผลงานวิจัย งานสร้างสรรค์ หรือพหุวัฒนธรรมที่ส่งผลการพัฒนาจิตใจและสังคมอย่างยั่งยืน	วิทยาลัยสงฆ์สุราษฎร์ธานี
๔๑ โครงการพัฒนาศักยภาพบุคลากรด้านการวิจัย			สถาบันวิจัยพุทธศาสตร์

ยุทธศาสตร์ที่ ๒

พัฒนางานวิจัยและสร้างพหุวัฒนธรรมเพื่อพัฒนาจิตใจและสังคมทั้งในระดับชาติและนานาชาติ

เป้าประสงค์ที่ ๒

ผลงานวิจัย และ หรือนวัตกรรมที่พัฒนาปัญญาและคุณธรรม

โครงการ/กิจกรรม	กลยุทธ์มหาวิทยาลัย	ตัวชี้วัด	*หมายเหตุ (ส่วนงาน)	
๔๑ โครงการพัฒนาศักยภาพบุคลากรด้านการวิจัย	๒.๒.๑ ส่งเสริม สนับสนุน พัฒนาอาจารย์ และ/หรือ นักวิจัย ให้มีศักยภาพ เพื่อรับการสนับสนุนทุนวิจัยจากภายนอก ผลงานวิจัย งานสร้างสรรค์และพหุวัฒนธรรม ที่มีคุณภาพเพื่อพัฒนาจิตใจและสังคม	๒.๒.๑ ร้อยละของผลงานวิจัย งานสร้างสรรค์ หรือพหุวัฒนธรรมที่ส่งผลต่อการพัฒนาจิตใจและสังคมอย่างยั่งยืน	สถาบันวิจัยพุทธศาสตร์	
๔๒ โครงการกิจกรรมเสริมหลักสูตร การเขียนบทความวิจัยเพื่อตีพิมพ์เผยแพร่ หลักสูตรคณะครุศาสตร์มหาบัณฑิต สาขาวิชาการสอนภาษาไทย			คณะครุศาสตร์ หลักสูตรครุศาสตร์ดุขฎิบัณฑิต สาขาวิชาการสอนภาษาไทย	
๔๓ เงินอุดหนุนโครงการวิจัยและนวัตกรรมเพื่อพัฒนาสังคมและสิ่งแวดล้อม			๒.๒.๑ ร้อยละของผลงานวิจัย งานสร้างสรรค์ หรือพหุวัฒนธรรมที่ส่งผลต่อการพัฒนาจิตใจและสังคมอย่างยั่งยืน	คณะมนุษยศาสตร์ หลักสูตรประกาศนียบัตร ภาษาอังกฤษเพื่อการสื่อสารสากล (ป.อส.)
๔๔ โครงการวิจัยและนวัตกรรมเพื่อพัฒนาสังคมและสิ่งแวดล้อม			๒.๒.๑ ร้อยละของผลงานวิจัย งานสร้างสรรค์ หรือพหุวัฒนธรรมที่ส่งผลต่อการพัฒนาจิตใจและสังคมอย่างยั่งยืน	หลักสูตรประกาศนียบัตรภาษาไทยเพื่อการสื่อสารสากล
๔๕ โครงการวิจัยและนวัตกรรมเพื่อพัฒนาสังคมและสิ่งแวดล้อม		๒.๒.๑ ร้อยละของผลงานวิจัย งานสร้างสรรค์ หรือพหุวัฒนธรรมที่ส่งผลต่อการพัฒนาจิตใจและสังคมอย่างยั่งยืน	คณะมนุษยศาสตร์ หลักสูตรศิลปศาสตรมหาบัณฑิต สาขาวิชาภาษาไทย	

ยุทธศาสตร์ที่ ๒

พัฒนางานวิจัยและสร้างพหุชนวัตกรรมเพื่อพัฒนาจิตใจและสังคมทั้งในระดับชาติและนานาชาติ

เป้าประสงค์ที่ ๒

ผลงานวิจัย และ หรือนวัตกรรมที่พัฒนาปัญญาและคุณธรรม

โครงการ/กิจกรรม	กลยุทธ์มหาวิทยาลัย	ตัวชี้วัด	*หมายเหตุ (ส่วนงาน)
๔๖ โครงการสัมมนาวิชาการผลงานวิจัยและวิจัยดีเด่น	๒.๒.๑ ส่งเสริม สนับสนุน พัฒนาอาจารย์ และ/หรือ นักวิจัย ให้มีศักยภาพ เพื่อรับการสนับสนุนทุนวิจัยจากภายนอก ผลิตงานวิจัย งานสร้างสรรค์และพหุชนวัตกรรม ที่มีคุณภาพเพื่อพัฒนาจิตใจและสังคม	๒.๒.๑ ร้อยละของผลงานวิจัย งานสร้างสรรค์ หรือพหุชนวัตกรรมที่ส่งผลการพัฒนาจิตใจและสังคมอย่างยั่งยืน	สถาบันวิจัยพุทธศาสตร์
๔๗ โครงการวิจัยสถาบัน		๒.๒.๑ ร้อยละของผลงานวิจัย งานสร้างสรรค์ หรือพหุชนวัตกรรมที่ส่งผลการพัฒนาจิตใจและสังคมอย่างยั่งยืน	วิทยาลัยสงฆ์ราชบุรี
๔๘ โครงการพัฒนาศักยภาพนักพหุชนวัตกรรมและส่งเสริมการเผยแพร่ผลงานทางวิชาการหรือพหุชนวัตกรรมของคณาจารย์ในระดับชาติหรือนานาชาติ		๒.๒.๑ ร้อยละของผลงานวิจัย งานสร้างสรรค์ หรือพหุชนวัตกรรมที่ส่งผลการพัฒนาจิตใจและสังคมอย่างยั่งยืน	วิทยาลัยสงฆ์ราชบุรี
๔๙ เงินอุดหนุนโครงการวิจัยและนวัตกรรมเพื่อพัฒนาสังคมและสิ่งแวดล้อม		๒.๒.๑ ร้อยละของผลงานวิจัย งานสร้างสรรค์ หรือพหุชนวัตกรรมที่ส่งผลการพัฒนาจิตใจและสังคมอย่างยั่งยืน	คณะมนุษยศาสตร์ หลักสูตร พุทธศาสตรมหาบัณฑิต สาขา วิชาพุทธจิตวิทยา

ยุทธศาสตร์ที่ ๒

พัฒนางานวิจัยและสร้างพหุวัฒนธรรมเพื่อพัฒนาจิตใจและสังคมทั้งในระดับชาติและนานาชาติ

เป้าประสงค์ที่ ๓

ผลงานวิจัย งานสร้างสรรค์ หรือพหุวัฒนธรรมได้รับการตีพิมพ์ หรือเผยแพร่ในระดับชาติหรือนานาชาติ

โครงการ/กิจกรรม	กลยุทธ์มหาวิทยาลัย	ตัวชี้วัด	*หมายเหตุ (ส่วนงาน)
๑ โครงการพัฒนาศักยภาพสร้างผลงานของคณาจารย์	๒.๓.๒ ส่งเสริม สนับสนุน การตีพิมพ์เผยแพร่ในวารสารที่ได้รับการยอมรับในระดับชาติ หรือนานาชาติ	๒.๓.๒ ร้อยละของผลงานวิจัย งานสร้างสรรค์หรือพหุวัฒนธรรมที่ตีพิมพ์เผยแพร่ในวารสารที่ได้รับการยอมรับในระดับชาติ หรือนานาชาติ	วิทยาลัยสงฆ์สุพรรณบุรีศรีสุวรรณภูมิ
๒ โครงการพัฒนาศักยภาพบุคลากรด้านการวิจัยและพหุวัฒนธรรม	๒.๓.๑ ส่งเสริม สนับสนุนให้อาจารย์และนักวิจัยที่มีผลงานวิจัย งานสร้างสรรค์ หรือพหุวัฒนธรรมในระดับชาติ หรือนานาชาติ ๒.๓.๒ ส่งเสริม สนับสนุน การตีพิมพ์เผยแพร่ในวารสารที่ได้รับการยอมรับในระดับชาติ หรือนานาชาติ	๒.๓.๑ ร้อยละของอาจารย์และนักวิจัยที่มีผลงานวิจัย งานสร้างสรรค์ หรือพหุวัฒนธรรมในระดับชาติ หรือนานาชาติ ๒.๓.๒ ร้อยละของผลงานวิจัย งานสร้างสรรค์หรือพหุวัฒนธรรมที่ตีพิมพ์เผยแพร่ในวารสารที่ได้รับการยอมรับในระดับชาติ หรือนานาชาติ	วิทยาลัยสงฆ์ชลบุรี

ยุทธศาสตร์ที่ ๒

พัฒนางานวิจัยและสร้างพหุวัฒนธรรมเพื่อพัฒนาจิตใจและสังคมทั้งในระดับชาติและนานาชาติ

เป้าประสงค์ที่ ๓

ผลงานวิจัย งานสร้างสรรค์ หรือพหุวัฒนธรรมได้รับการตีพิมพ์ หรือเผยแพร่ในระดับชาติหรือนานาชาติ

โครงการ/กิจกรรม	กลยุทธ์มหาวิทยาลัย	ตัวชี้วัด	*หมายเหตุ (ส่วนงาน)
๓ โครงการเสริมสร้างภาคีเครือข่ายความร่วมมือทางวิชาการและวิจัย	๒.๓.๑ ส่งเสริม สนับสนุนให้อาจารย์และนักวิจัยที่มีผลงานวิจัย งานสร้างสรรค์ หรือพหุวัฒนธรรมในระดับชาติ หรือนานาชาติ ๒.๓.๒ ส่งเสริม สนับสนุน การตีพิมพ์เผยแพร่ในวารสารที่ได้รับการยอมรับในระดับชาติ หรือนานาชาติ	๒.๓.๑ ร้อยละของอาจารย์และนักวิจัยที่มีผลงานวิจัย งานสร้างสรรค์ หรือพหุวัฒนธรรมในระดับชาติ หรือนานาชาติ ๒.๓.๒ ร้อยละของผลงานวิจัย งานสร้างสรรค์หรือพหุวัฒนธรรมที่ตีพิมพ์เผยแพร่ในวารสารที่ได้รับการยอมรับในระดับชาติ หรือนานาชาติ	วิทยาลัยสงฆ์เชียงราย
๔ โครงการเผยแพร่ผลงานทางวิชาการระดับชาติหรือนานาชาติ	๒.๓.๒ ส่งเสริม สนับสนุน การตีพิมพ์เผยแพร่ในวารสารที่ได้รับการยอมรับในระดับชาติ หรือนานาชาติ	๒.๓.๑ ร้อยละของอาจารย์และนักวิจัยที่มีผลงานวิจัย งานสร้างสรรค์ หรือพหุวัฒนธรรมในระดับชาติ หรือนานาชาติ ๒.๓.๒ ร้อยละของผลงานวิจัย งานสร้างสรรค์หรือพหุวัฒนธรรมที่ตีพิมพ์เผยแพร่ในวารสารที่ได้รับการยอมรับในระดับชาติ หรือนานาชาติ	วิทยาลัยสงฆ์นครลำปาง

ยุทธศาสตร์ที่ ๒

พัฒนางานวิจัยและสร้างพหุวัฒนธรรมเพื่อพัฒนาจิตใจและสังคมทั้งในระดับชาติและนานาชาติ

เป้าประสงค์ที่ ๓

ผลงานวิจัย งานสร้างสรรค์ หรือพหุวัฒนธรรมได้รับการตีพิมพ์ หรือเผยแพร่ในระดับชาติหรือนานาชาติ

โครงการ/กิจกรรม	กลยุทธ์มหาวิทยาลัย	ตัวชี้วัด	*หมายเหตุ (ส่วนงาน)
๕ สัมมนาวิชาการครบรอบวันสถาปนา มจร วิทยาเขตเชียงใหม่	๒.๓.๑ ส่งเสริม สนับสนุนให้อาจารย์และนักวิจัยที่มีผลงานวิจัย งานสร้างสรรค์ หรือพหุวัฒนธรรมในระดับชาติ หรือนานาชาติ ๒.๓.๒ ส่งเสริม สนับสนุน การตีพิมพ์เผยแพร่ในวารสารที่ได้รับการยอมรับในระดับชาติ หรือนานาชาติ	๒.๓.๑ ร้อยละของอาจารย์และนักวิจัยที่มีผลงานวิจัย งานสร้างสรรค์ หรือพหุวัฒนธรรมในระดับชาติ หรือนานาชาติ ๒.๓.๒ ร้อยละของผลงานวิจัย งานสร้างสรรค์หรือพหุวัฒนธรรมที่ตีพิมพ์เผยแพร่ในวารสารที่ได้รับการยอมรับในระดับชาติ หรือนานาชาติ	วิทยาเขตเชียงใหม่
๖ พัฒนาศักยภาพบุคลากรด้านการวิจัย	๒.๓.๑ ส่งเสริม สนับสนุนให้อาจารย์และนักวิจัยที่มีผลงานวิจัย งานสร้างสรรค์ หรือพหุวัฒนธรรมในระดับชาติ หรือนานาชาติ	๒.๓.๑ ร้อยละของอาจารย์และนักวิจัยที่มีผลงานวิจัย งานสร้างสรรค์ หรือพหุวัฒนธรรมในระดับชาติ หรือนานาชาติ	วิทยาลัยสงฆ์พุทธโสธร
๗ จัดทำวารสาร มจร พุทธโสธรปริทรรศน์	๒.๓.๒ ส่งเสริม สนับสนุน การตีพิมพ์เผยแพร่ในวารสารที่ได้รับการยอมรับในระดับชาติ หรือนานาชาติ	๒.๓.๒ ร้อยละของผลงานวิจัย งานสร้างสรรค์หรือพหุวัฒนธรรมที่ตีพิมพ์เผยแพร่ในวารสารที่ได้รับการยอมรับในระดับชาติ หรือนานาชาติ	วิทยาลัยสงฆ์พุทธโสธร

ยุทธศาสตร์ที่ ๒

พัฒนางานวิจัยและสร้างพหุวัฒนธรรมเพื่อพัฒนาจิตใจและสังคมทั้งในระดับชาติและนานาชาติ

เป้าประสงค์ที่ ๓

ผลงานวิจัย งานสร้างสรรค์ หรือพหุวัฒนธรรมได้รับการตีพิมพ์ หรือเผยแพร่ในระดับชาติหรือนานาชาติ

โครงการ/กิจกรรม	กลยุทธ์มหาวิทยาลัย	ตัวชี้วัด	*หมายเหตุ (ส่วนงาน)
๘ ผลิตและเผยแพร่ผลงานวิจัย งานสร้างสรรค์และพหุวัฒนธรรม	๒.๓.๒ ส่งเสริม สนับสนุน การตีพิมพ์เผยแพร่ในวารสารที่ได้รับการยอมรับในระดับชาติ หรือนานาชาติ	๒.๓.๒ ร้อยละของผลงานวิจัย งานสร้างสรรค์หรือพหุวัฒนธรรมที่ตีพิมพ์เผยแพร่ในวารสารที่ได้รับการยอมรับในระดับชาติ หรือนานาชาติ	วิทยาลัยสงฆ์พุทธโสธร
๙ โครงการพัฒนาวารสารบาฬีศึกษาพุทธโฆสปริทรรศน์ ฐาน 1 TCI และ SCOPUS		๒.๓.๒ ร้อยละของผลงานวิจัย งานสร้างสรรค์หรือพหุวัฒนธรรมที่ตีพิมพ์เผยแพร่ในวารสารที่ได้รับการยอมรับในระดับชาติ หรือนานาชาติ	วิทยาเขตบาฬีศึกษาพุทธโฆส
๑๐ โครงการพัฒนาและส่งเสริมงานวิจัยด้านคัมภีร์บาลี	๒.๓.๑ ส่งเสริม สนับสนุนให้อาจารย์และนักวิจัยที่มีผลงานวิจัย งานสร้างสรรค์ หรือพหุวัฒนธรรมในระดับชาติ หรือนานาชาติ	๒.๓.๑ ร้อยละของอาจารย์และนักวิจัยที่มีผลงานวิจัย งานสร้างสรรค์ หรือพหุวัฒนธรรมในระดับชาติ หรือนานาชาติ	วิทยาเขตบาฬีศึกษาพุทธโฆส
๑๑ โครงการพัฒนาและส่งเสริมงานวิจัยด้านวิปัสสนา		๒.๓.๑ ร้อยละของอาจารย์และนักวิจัยที่มีผลงานวิจัย งานสร้างสรรค์ หรือพหุวัฒนธรรมในระดับชาติ หรือนานาชาติ	วิทยาเขตบาฬีศึกษาพุทธโฆส

ยุทธศาสตร์ที่ ๒

พัฒนางานวิจัยและสร้างพุทธนวัตกรรมเพื่อพัฒนาจิตใจและสังคมทั้งในระดับชาติและนานาชาติ

เป้าประสงค์ที่ ๓

ผลงานวิจัย งานสร้างสรรค์ หรือพุทธนวัตกรรมได้รับการตีพิมพ์ หรือเผยแพร่ในระดับชาติหรือนานาชาติ

โครงการ/กิจกรรม	กลยุทธ์มหาวิทยาลัย	ตัวชี้วัด	*หมายเหตุ (ส่วนงาน)
๑๒ โครงการพัฒนาและส่งเสริมงานวิจัยด้านพระพุทธศาสนา	๒.๓.๑ ส่งเสริม สนับสนุนให้อาจารย์และนักวิจัยที่มีผลงานวิจัย งานสร้างสรรค์ หรือพุทธนวัตกรรมในระดับชาติ หรือนานาชาติ	๒.๓.๑ ร้อยละของอาจารย์และนักวิจัยที่มีผลงานวิจัย งานสร้างสรรค์ หรือพุทธนวัตกรรมในระดับชาติ หรือนานาชาติ	วิทยาเขตบาหลีศึกษาพุทธโฆส
๑๓ โครงการพัฒนาและส่งเสริมงานวิจัยด้านพระไตรปิฎก		๒.๓.๑ ร้อยละของอาจารย์และนักวิจัยที่มีผลงานวิจัย งานสร้างสรรค์ หรือพุทธนวัตกรรมในระดับชาติ หรือนานาชาติ	วิทยาเขตบาหลีศึกษาพุทธโฆส
๑๔ โครงการเขียนบทความทางวิชาการและงานวิจัยด้านภาษา	๒.๓.๑ ส่งเสริม สนับสนุนให้อาจารย์และนักวิจัยที่มีผลงานวิจัย งานสร้างสรรค์ หรือพุทธนวัตกรรมในระดับชาติ หรือนานาชาติ ๒.๓.๒ ส่งเสริม สนับสนุน การตีพิมพ์เผยแพร่ในวารสารที่ได้รับการยอมรับในระดับชาติ หรือนานาชาติ	๒.๓.๑ ร้อยละของอาจารย์และนักวิจัยที่มีผลงานวิจัย งานสร้างสรรค์ หรือพุทธนวัตกรรมในระดับชาติ หรือนานาชาติ ๒.๓.๒ ร้อยละของผลงานวิจัย งานสร้างสรรค์หรือพุทธนวัตกรรมที่ตีพิมพ์เผยแพร่ในวารสารที่ได้รับการยอมรับในระดับชาติ หรือนานาชาติ	สถาบันภาษา

ยุทธศาสตร์ที่ ๒

พัฒนางานวิจัยและสร้างพหุวัฒนธรรมเพื่อพัฒนาจิตใจและสังคมทั้งในระดับชาติและนานาชาติ

เป้าประสงค์ที่ ๓

ผลงานวิจัย งานสร้างสรรค์ หรือพหุวัฒนธรรมได้รับการตีพิมพ์ หรือเผยแพร่ในระดับชาติหรือนานาชาติ

โครงการ/กิจกรรม	กลยุทธ์มหาวิทยาลัย	ตัวชี้วัด	*หมายเหตุ (ส่วนงาน)
<p>๑๕ โครงการวิจัยหลักสูตรเพื่อเตรียมพร้อมกับการปรับปรุงหลักสูตรระดับบัณฑิตศึกษา ภาควิชารัฐศาสตร์</p>	<p>๒.๓.๑ ส่งเสริม สนับสนุนให้อาจารย์และนักวิจัยที่มีผลงานวิจัย งานสร้างสรรค์ หรือพหุวัฒนธรรมในระดับชาติ หรือนานาชาติ</p> <p>๒.๓.๒ ส่งเสริม สนับสนุน การตีพิมพ์เผยแพร่ในวารสารที่ได้รับการยอมรับในระดับชาติ หรือนานาชาติ</p>	<p>๒.๓.๑ ร้อยละของอาจารย์และนักวิจัยที่มีผลงานวิจัย งานสร้างสรรค์ หรือพหุวัฒนธรรมในระดับชาติ หรือนานาชาติ</p> <p>๒.๓.๒ ร้อยละของผลงานวิจัย งานสร้างสรรค์หรือพหุวัฒนธรรมที่ตีพิมพ์เผยแพร่ในวารสารที่ได้รับการยอมรับในระดับชาติ หรือนานาชาติ</p>	<p>คณะสังคมศาสตร์ หลักสูตรปรัชญาดุษฎีบัณฑิต สาขาวิชารัฐศาสตร์</p>
<p>๑๖ โครงการพัฒนาศูนย์ปฏิบัติวิทยาลัยพระธรรมทูต และงานต่างประเทศ</p>	<p>๒.๓.๑ ส่งเสริม สนับสนุนให้อาจารย์และนักวิจัยที่มีผลงานวิจัย งานสร้างสรรค์ หรือพหุวัฒนธรรมในระดับชาติ หรือนานาชาติ</p>	<p>๒.๓.๑ ร้อยละของอาจารย์และนักวิจัยที่มีผลงานวิจัย งานสร้างสรรค์ หรือพหุวัฒนธรรมในระดับชาติ หรือนานาชาติ</p>	<p>วิทยาลัยพระธรรมทูต</p>

ยุทธศาสตร์ที่ ๒

พัฒนางานวิจัยและสร้างพหุวัฒนธรรมเพื่อพัฒนาจิตใจและสังคมทั้งในระดับชาติและนานาชาติ

เป้าประสงค์ที่ ๓

ผลงานวิจัย งานสร้างสรรค์ หรือพหุวัฒนธรรมได้รับการตีพิมพ์ หรือเผยแพร่ในระดับชาติหรือนานาชาติ

โครงการ/กิจกรรม	กลยุทธ์มหาวิทยาลัย	ตัวชี้วัด	*หมายเหตุ (ส่วนงาน)
๑๗ โครงการพัฒนาศักยภาพบุคลากรสายวิชาการด้านการวิจัยและนวัตกรรม	๒.๓.๑ ส่งเสริม สนับสนุนให้อาจารย์และนักวิจัยที่มีผลงานวิจัย งานสร้างสรรค์ หรือพหุวัฒนธรรมในระดับชาติ หรือนานาชาติ ๒.๓.๒ ส่งเสริม สนับสนุน การตีพิมพ์เผยแพร่ในวารสารที่ได้รับการยอมรับในระดับชาติ หรือนานาชาติ	๒.๓.๑ ร้อยละของอาจารย์และนักวิจัยที่มีผลงานวิจัย งานสร้างสรรค์ หรือพหุวัฒนธรรมในระดับชาติ หรือนานาชาติ ๒.๓.๒ ร้อยละของผลงานวิจัย งานสร้างสรรค์หรือพหุวัฒนธรรมที่ตีพิมพ์เผยแพร่ในวารสารที่ได้รับการยอมรับในระดับชาติ หรือนานาชาติ	วิทยาลัยสงฆ์ปัตตานี
๑๘ โครงการส่งเสริมพัฒนาอาจารย์เพื่อการวิจัย การบริการวิชาการ และการทะนุบำรุงศิลปวัฒนธรรม		๒.๓.๑ ร้อยละของอาจารย์และนักวิจัยที่มีผลงานวิจัย งานสร้างสรรค์ หรือพหุวัฒนธรรมในระดับชาติ หรือนานาชาติ ๒.๓.๒ ร้อยละของผลงานวิจัย งานสร้างสรรค์หรือพหุวัฒนธรรมที่ตีพิมพ์เผยแพร่ในวารสารที่ได้รับการยอมรับในระดับชาติ หรือนานาชาติ	วิทยาลัยสงฆ์บุรีรัมย์

ยุทธศาสตร์ที่ ๒

พัฒนางานวิจัยและสร้างพหุชนวัตกรรมเพื่อพัฒนาจิตใจและสังคมทั้งในระดับชาติและนานาชาติ

เป้าประสงค์ที่ ๓

ผลงานวิจัย งานสร้างสรรค์ หรือพหุชนนวัตกรรมได้รับการตีพิมพ์ หรือเผยแพร่ในระดับชาติหรือนานาชาติ

โครงการ/กิจกรรม	กลยุทธ์มหาวิทยาลัย	ตัวชี้วัด	*หมายเหตุ (ส่วนงาน)
๑๙ โครงการเผยแพร่งานวิจัยและเอกสารทางวิชาการระดับชาติหรือนานาชาติ	๒.๓.๒ ส่งเสริม สนับสนุน การตีพิมพ์เผยแพร่ในวารสารที่ได้รับการยอมรับในระดับชาติ หรือนานาชาติ	๒.๓.๒ ร้อยละของผลงานวิจัย งานสร้างสรรค์หรือพหุชนนวัตกรรมที่ตีพิมพ์เผยแพร่ในวารสารที่ได้รับการยอมรับในระดับชาติ หรือนานาชาติ	วิทยาลัยสงฆ์พุทธชินราช
๒๐ โครงการสัมมนาทางวิชาการผลิตหนังสือ ตำรา เอกสารทางวิชาการ	๒.๓.๑ ส่งเสริม สนับสนุนให้อาจารย์และนักวิจัยที่มีผลงานวิจัย งานสร้างสรรค์ หรือพหุชนนวัตกรรมในระดับชาติ หรือนานาชาติ	๒.๓.๑ ร้อยละของอาจารย์และนักวิจัยที่มีผลงานวิจัย งานสร้างสรรค์ หรือพหุชนนวัตกรรมในระดับชาติ หรือนานาชาติ	วิทยาลัยสงฆ์ลำพูน
๒๑ โครงการส่งเสริมและพัฒนาบุคลากรด้านการวิจัย		๒.๓.๑ ร้อยละของอาจารย์และนักวิจัยที่มีผลงานวิจัย งานสร้างสรรค์ หรือพหุชนนวัตกรรมในระดับชาติ หรือนานาชาติ	วิทยาลัยสงฆ์ลำพูน

ยุทธศาสตร์ที่ ๒

พัฒนางานวิจัยและสร้างพหุวัฒนธรรมเพื่อพัฒนาจิตใจและสังคมทั้งในระดับชาติและนานาชาติ

เป้าประสงค์ที่ ๓

ผลงานวิจัย งานสร้างสรรค์ หรือพหุวัฒนธรรมได้รับการตีพิมพ์ หรือเผยแพร่ในระดับชาติหรือนานาชาติ

โครงการ/กิจกรรม	กลยุทธ์มหาวิทยาลัย	ตัวชี้วัด	*หมายเหตุ (ส่วนงาน)
๒๒ โครงการพัฒนาวารสารเข้าสู่ฐาน TCI	๒.๓.๑ ส่งเสริม สนับสนุนให้อาจารย์และนักวิจัยที่มีผลงานวิจัย งานสร้างสรรค์ หรือพหุวัฒนธรรมในระดับชาติ หรือนานาชาติ ๒.๓.๒ ส่งเสริม สนับสนุน การตีพิมพ์เผยแพร่ในวารสารที่ได้รับการยอมรับในระดับชาติ หรือนานาชาติ	๒.๓.๑ ร้อยละของอาจารย์และนักวิจัยที่มีผลงานวิจัย งานสร้างสรรค์ หรือพหุวัฒนธรรมในระดับชาติ หรือนานาชาติ ๒.๓.๒ ร้อยละของผลงานวิจัย งานสร้างสรรค์หรือพหุวัฒนธรรมที่ตีพิมพ์เผยแพร่ในวารสารที่ได้รับการยอมรับในระดับชาติ หรือนานาชาติ	วิทยาลัยสงฆ์นครพนม
๒๓ โครงการพัฒนาศูนย์วิจัยและนวัตกรรมวิทยาลัยสงฆ์สุพรรณบุรีศรีสุพรรณภูมิ	๒.๓.๒ ส่งเสริม สนับสนุน การตีพิมพ์เผยแพร่ในวารสารที่ได้รับการยอมรับในระดับชาติ หรือนานาชาติ	๒.๓.๒ ร้อยละของผลงานวิจัย งานสร้างสรรค์หรือพหุวัฒนธรรมที่ตีพิมพ์เผยแพร่ในวารสารที่ได้รับการยอมรับในระดับชาติ หรือนานาชาติ	วิทยาลัยสงฆ์สุพรรณบุรีศรีสุพรรณภูมิ
๒๔ โครงการพัฒนาศักยภาพบุคลากร	๒.๓.๑ ส่งเสริม สนับสนุนให้อาจารย์และนักวิจัยที่มีผลงานวิจัย งานสร้างสรรค์ หรือพหุวัฒนธรรมในระดับชาติ หรือนานาชาติ	๒.๓.๑ ร้อยละของอาจารย์และนักวิจัยที่มีผลงานวิจัย งานสร้างสรรค์ หรือพหุวัฒนธรรมในระดับชาติ หรือนานาชาติ	หน่วยวิทยบริการ คณะสังคมศาสตร์ มหาวิทยาลัยมหาจุฬาลงกรณราชวิทยาลัย ณ วัดอินทาราม ตำบลเหมืองใหม่ อำเภออัมพวา จังหวัดสมุทรสงคราม

ยุทธศาสตร์ที่ ๒

พัฒนางานวิจัยและสร้างพหุวัฒนธรรมเพื่อพัฒนาจิตใจและสังคมทั้งในระดับชาติและนานาชาติ

เป้าประสงค์ที่ ๓

ผลงานวิจัย งานสร้างสรรค์ หรือพหุวัฒนธรรมได้รับการตีพิมพ์ หรือเผยแพร่ในระดับชาติหรือนานาชาติ

โครงการ/กิจกรรม	กลยุทธ์มหาวิทยาลัย	ตัวชี้วัด	*หมายเหตุ (ส่วนงาน)
๒๕ โครงการพัฒนาทักษะการนำเสนอผลงานวิจัยระดับนานาชาติ	๒.๓.๑ ส่งเสริม สนับสนุนให้อาจารย์และนักวิจัยที่มีผลงานวิจัย งานสร้างสรรค์ หรือพหุวัฒนธรรมในระดับชาติ หรือนานาชาติ ๒.๓.๒ ส่งเสริม สนับสนุน การตีพิมพ์เผยแพร่ในวารสารที่ได้รับการยอมรับในระดับชาติ หรือนานาชาติ	๒.๓.๑ ร้อยละของอาจารย์และนักวิจัยที่มีผลงานวิจัย งานสร้างสรรค์ หรือพหุวัฒนธรรมในระดับชาติ หรือนานาชาติ ๒.๓.๒ ร้อยละของผลงานวิจัย งานสร้างสรรค์หรือพหุวัฒนธรรมที่ตีพิมพ์เผยแพร่ในวารสารที่ได้รับการยอมรับในระดับชาติ หรือนานาชาติ	ศูนย์อาเซียนศึกษา
๒๖ โครงการส่งเสริมความรู้เพื่อขอกทุนวิจัยและผลิตผลงานวิชาการ		๒.๓.๑ ร้อยละของอาจารย์และนักวิจัยที่มีผลงานวิจัย งานสร้างสรรค์ หรือพหุวัฒนธรรมในระดับชาติ หรือนานาชาติ ๒.๓.๒ ร้อยละของผลงานวิจัย งานสร้างสรรค์หรือพหุวัฒนธรรมที่ตีพิมพ์เผยแพร่ในวารสารที่ได้รับการยอมรับในระดับชาติ หรือนานาชาติ	วิทยาลัยสงฆ์ตาก

ยุทธศาสตร์ที่ ๒

พัฒนางานวิจัยและสร้างพุทธนวัตกรรมเพื่อพัฒนาจิตใจและสังคมทั้งในระดับชาติและนานาชาติ

เป้าประสงค์ที่ ๓

ผลงานวิจัย งานสร้างสรรค์ หรือพุทธนวัตกรรมได้รับการตีพิมพ์ หรือเผยแพร่ในระดับชาติหรือนานาชาติ

โครงการ/กิจกรรม	กลยุทธ์มหาวิทยาลัย	ตัวชี้วัด	*หมายเหตุ (ส่วนงาน)
๒๗ โครงการสนับสนุนและเผยแพร่ผลงานวิจัยและงานสร้างสรรค์	๒.๓.๑ ส่งเสริม สนับสนุนให้อาจารย์และนักวิจัยที่มีผลงานวิจัย งานสร้างสรรค์ หรือพุทธนวัตกรรมในระดับชาติ หรือนานาชาติ ๒.๓.๒ ส่งเสริม สนับสนุน การตีพิมพ์เผยแพร่ในวารสารที่ได้รับการยอมรับในระดับชาติ หรือนานาชาติ	๒.๓.๑ ร้อยละของอาจารย์และนักวิจัยที่มีผลงานวิจัย งานสร้างสรรค์ หรือพุทธนวัตกรรมในระดับชาติ หรือนานาชาติ ๒.๓.๒ ร้อยละของผลงานวิจัย งานสร้างสรรค์หรือพุทธนวัตกรรมที่ตีพิมพ์เผยแพร่ในวารสารที่ได้รับการยอมรับในระดับชาติ หรือนานาชาติ	วิทยาลัยสงฆ์ตาก
๒๘ โครงการส่งเสริมความรู้เพื่อขอกทุนวิจัยและผลิตผลงานวิชาการ		๒.๓.๑ ร้อยละของอาจารย์และนักวิจัยที่มีผลงานวิจัย งานสร้างสรรค์ หรือพุทธนวัตกรรมในระดับชาติ หรือนานาชาติ ๒.๓.๒ ร้อยละของผลงานวิจัย งานสร้างสรรค์หรือพุทธนวัตกรรมที่ตีพิมพ์เผยแพร่ในวารสารที่ได้รับการยอมรับในระดับชาติ หรือนานาชาติ	วิทยาลัยสงฆ์ตาก

ยุทธศาสตร์ที่ ๒

พัฒนางานวิจัยและสร้างพจนานุกรมเพื่อพัฒนาจิตใจและสังคมทั้งในระดับชาติและนานาชาติ

เป้าประสงค์ที่ ๓

ผลงานวิจัย งานสร้างสรรค์ หรือพจนานุกรมได้รับการตีพิมพ์ หรือเผยแพร่ในระดับชาติหรือนานาชาติ

โครงการ/กิจกรรม	กลยุทธ์มหาวิทยาลัย	ตัวชี้วัด	*หมายเหตุ (ส่วนงาน)
๒๙ โครงการวิจัยและนวัตกรรมเพื่อพัฒนาสังคมและสิ่งแวดล้อม	๒.๓.๑ ส่งเสริม สนับสนุนให้อาจารย์และนักวิจัยที่มีผลงานวิจัย งานสร้างสรรค์ หรือพจนานุกรมในระดับชาติ หรือนานาชาติ ๒.๓.๒ ส่งเสริม สนับสนุน การตีพิมพ์เผยแพร่ในวารสารที่ได้รับการยอมรับในระดับชาติ หรือนานาชาติ	๒.๓.๑ ร้อยละของอาจารย์และนักวิจัยที่มีผลงานวิจัย งานสร้างสรรค์ หรือพจนานุกรมในระดับชาติ หรือนานาชาติ ๒.๓.๒ ร้อยละของผลงานวิจัย งานสร้างสรรค์หรือพจนานุกรมที่ตีพิมพ์เผยแพร่ในวารสารที่ได้รับการยอมรับในระดับชาติ หรือนานาชาติ	คณะมนุษยศาสตร์ หลักสูตรปรัชญาดุษฎีบัณฑิต สาขาวิชาภาษาอังกฤษ (English Program)
๓๐ โครงการวิจัยและนวัตกรรมเพื่อพัฒนาสังคมและสิ่งแวดล้อม	๒.๓.๑ ส่งเสริม สนับสนุนให้อาจารย์และนักวิจัยที่มีผลงานวิจัย งานสร้างสรรค์ หรือพจนานุกรมในระดับชาติ หรือนานาชาติ	๒.๓.๑ ร้อยละของอาจารย์และนักวิจัยที่มีผลงานวิจัย งานสร้างสรรค์ หรือพจนานุกรมในระดับชาติ หรือนานาชาติ	บัณฑิตวิทยาลัย

ยุทธศาสตร์ที่ ๒

พัฒนางานวิจัยและสร้างพุทธนวัตกรรมเพื่อพัฒนาจิตใจและสังคมทั้งในระดับชาติและนานาชาติ

เป้าประสงค์ที่ ๓

ผลงานวิจัย งานสร้างสรรค์ หรือพุทธนวัตกรรมได้รับการตีพิมพ์ หรือเผยแพร่ในระดับชาติหรือนานาชาติ

โครงการ/กิจกรรม	กลยุทธ์มหาวิทยาลัย	ตัวชี้วัด	*หมายเหตุ (ส่วนงาน)
๓๑ โครงการประชุมวิชาการนานาชาติ ด้านพระพุทธศาสนาและสันติภาพ	๒.๓.๑ ส่งเสริม สนับสนุนให้อาจารย์และนักวิจัยที่มีผลงานวิจัย งานสร้างสรรค์ หรือพุทธนวัตกรรมในระดับชาติ หรือนานาชาติ ๒.๓.๒ ส่งเสริม สนับสนุน การตีพิมพ์เผยแพร่ในวารสารที่ได้รับการยอมรับในระดับชาติ หรือนานาชาติ	๒.๓.๑ ร้อยละของอาจารย์และนักวิจัยที่มีผลงานวิจัย งานสร้างสรรค์ หรือพุทธนวัตกรรมในระดับชาติ หรือนานาชาติ ๒.๓.๒ ร้อยละของผลงานวิจัย งานสร้างสรรค์หรือพุทธนวัตกรรมที่ตีพิมพ์เผยแพร่ในวารสารที่ได้รับการยอมรับในระดับชาติ หรือนานาชาติ	กองวิเทศสัมพันธ์
๓๒ โครงการวิจัยและนวัตกรรมเพื่อพัฒนาสังคมและสิ่งแวดล้อม		๒.๓.๑ ร้อยละของอาจารย์และนักวิจัยที่มีผลงานวิจัย งานสร้างสรรค์ หรือพุทธนวัตกรรมในระดับชาติ หรือนานาชาติ ๒.๓.๒ ร้อยละของผลงานวิจัย งานสร้างสรรค์หรือพุทธนวัตกรรมที่ตีพิมพ์เผยแพร่ในวารสารที่ได้รับการยอมรับในระดับชาติ หรือนานาชาติ	กองวิเทศสัมพันธ์

ยุทธศาสตร์ที่ ๒

พัฒนางานวิจัยและสร้างพหุวัฒนธรรมเพื่อพัฒนาจิตใจและสังคมทั้งในระดับชาติและนานาชาติ

เป้าประสงค์ที่ ๓

ผลงานวิจัย งานสร้างสรรค์ หรือพหุวัฒนธรรมได้รับการตีพิมพ์ หรือเผยแพร่ในระดับชาติหรือนานาชาติ

โครงการ/กิจกรรม	กลยุทธ์มหาวิทยาลัย	ตัวชี้วัด	*หมายเหตุ (ส่วนงาน)
๓๓ โครงการทุนวิจัยเพื่อพัฒนาศักยภาพบุคลากร	๒.๓.๑ ส่งเสริม สนับสนุนให้อาจารย์และนักวิจัยที่มีผลงานวิจัย งานสร้างสรรค์ หรือพหุวัฒนธรรมในระดับชาติ หรือนานาชาติ	๒.๓.๑ ร้อยละของอาจารย์และนักวิจัยที่มีผลงานวิจัย งานสร้างสรรค์ หรือพหุวัฒนธรรมในระดับชาติ หรือนานาชาติ	คณะครุศาสตร์ หลักสูตรครุศาสตรมหาบัณฑิต สาขาวิชาการสอนภาษาไทย
๓๔ โครงการทุนวิจัยเพื่อพัฒนาศักยภาพบุคลากร		๒.๓.๑ ร้อยละของอาจารย์และนักวิจัยที่มีผลงานวิจัย งานสร้างสรรค์ หรือพหุวัฒนธรรมในระดับชาติ หรือนานาชาติ	คณะครุศาสตร์ หลักสูตรครุศาสตรมหาบัณฑิต สาขาวิชาการสอนภาษาอังกฤษ
๓๕ โครงการทุนวิจัยเพื่อพัฒนาศักยภาพบุคลากร		๒.๓.๑ ร้อยละของอาจารย์และนักวิจัยที่มีผลงานวิจัย งานสร้างสรรค์ หรือพหุวัฒนธรรมในระดับชาติ หรือนานาชาติ	คณะครุศาสตร์ หลักสูตรครุศาสตรบัณฑิต สาขาวิชาการสอนภาษาอังกฤษ (หลักสูตรนานาชาติ)
๓๖ โครงการทุนวิจัยเพื่อพัฒนาศักยภาพบุคลากร		๒.๓.๑ ร้อยละของอาจารย์และนักวิจัยที่มีผลงานวิจัย งานสร้างสรรค์ หรือพหุวัฒนธรรมในระดับชาติ หรือนานาชาติ	คณะครุศาสตร์ หลักสูตรครุศาสตรดุษฎีบัณฑิต สาขาวิชาการสอนภาษาไทย
๓๗ โครงการเผยแพร่และแลกเปลี่ยนผลงานวิจัยระดับชาติและนานาชาติ		๒.๓.๑ ร้อยละของอาจารย์และนักวิจัยที่มีผลงานวิจัย งานสร้างสรรค์ หรือพหุวัฒนธรรมในระดับชาติ หรือนานาชาติ	สถาบันวิจัยพุทธศาสตร์

ยุทธศาสตร์ที่ ๒

พัฒนางานวิจัยและสร้างพจนานุกรมเพื่อพัฒนาจิตใจและสังคมทั้งในระดับชาติและนานาชาติ

เป้าประสงค์ที่ ๔

ผลงานวิจัย งานสร้างสรรค์ หรือพจนานุกรมได้รับการอ้างอิงหรือนำไปใช้ประโยชน์ในระดับชาติหรือนานาชาติ

โครงการ/กิจกรรม	กลยุทธ์มหาวิทยาลัย	ตัวชี้วัด	*หมายเหตุ (ส่วนงาน)
๑ โครงการวิจัยและนวัตกรรมเพื่อพัฒนาสังคมและสิ่งแวดล้อม	๒.๔.๑ สร้างและพัฒนาระบบฐานข้อมูลเพื่อใช้ในการเผยแพร่และอ้างอิงรวมถึงการสืบค้นข้อมูลงานวิจัยงานสร้างสรรค์และพจนานุกรม ๒.๔.๒ สร้างภาคีเครือข่ายความร่วมมือด้านการวิจัย	๒.๔.๒ ร้อยละของผลงานวิจัยงานสร้างสรรค์หรือพจนานุกรมเชิงบูรณาการที่ได้รับการอ้างอิงหรือนำไปใช้ประโยชน์ในการพัฒนาจิตใจ เพื่อขับเคลื่อนชุมชนสังคมและสิ่งแวดล้อมสู่การมีชีวิตที่ดีขึ้นในระดับนานาชาติ	คณะครุศาสตร์ หลักสูตรประกาศนียบัตรบัณฑิต สาขาวิชาการบริหารการศึกษา
๒ โครงการสร้างและพัฒนาระบบฐานข้อมูลงานวิจัยของ มจร.บาหลีศึกษาพุทธโฆส นครปฐม	๒.๔.๑ สร้างและพัฒนาระบบฐานข้อมูลเพื่อใช้ในการเผยแพร่และอ้างอิงรวมถึงการสืบค้นข้อมูลงานวิจัยงานสร้างสรรค์และพจนานุกรม	๒.๔.๑ ผลรวมคะแนนถ่วงน้ำหนักของจำนวนบุคลากรที่มีบทบาทหรือผลงานที่ได้รับการอ้างอิง หรือนำไปใช้เป็นตัวแบบเพื่อพัฒนาต่อยอดหรือได้รับรางวัลในการพัฒนาจิตใจสติปัญญาและพฤติกรรมของประชาชน	วิทยาเขตบาหลีศึกษาพุทธโฆส

ยุทธศาสตร์ที่ ๒

พัฒนางานวิจัยและสร้างพหุวัฒนธรรมเพื่อพัฒนาจิตใจและสังคมทั้งในระดับชาติและนานาชาติ

เป้าประสงค์ที่ ๔

ผลงานวิจัย งานสร้างสรรค์ หรือพหุวัฒนธรรมได้รับการอ้างอิงหรือนำไปใช้ประโยชน์ในระดับชาติหรือนานาชาติ

โครงการ/กิจกรรม	กลยุทธ์มหาวิทยาลัย	ตัวชี้วัด	*หมายเหตุ (ส่วนงาน)
<p>๓ โครงการสนับสนุนการผลิตเอกสารประกอบการสอน ตำรางานวิจัยและผลงานทางวิชาการอื่นๆ (ติดตามผล)</p>	<p>๒.๔.๑ สร้างและพัฒนาระบบฐานข้อมูลเพื่อใช้ในการเผยแพร่และอ้างอิงรวมถึงการสืบค้นข้อมูลงานวิจัยงานสร้างสรรค์และพหุวัฒนธรรม</p> <p>๒.๔.๒ สร้างภาคีเครือข่ายความร่วมมือด้านการวิจัย</p>	<p>๒.๔.๑ ผลรวมคะแนนถ่วงน้ำหนักของจำนวนบุคลากรที่มีบทบาทหรือผลงานที่ได้รับการอ้างอิง หรือนำไปใช้เป็นต้นแบบเพื่อพัฒนาต่อยอดหรือได้รับรางวัลในการพัฒนาจิตใจสติปัญญาและพฤติกรรมของประชาชน</p> <p>๒.๔.๒ ร้อยละของผลงานวิจัยงานสร้างสรรค์หรือพหุวัฒนธรรมเชิงบูรณาการที่ได้รับการอ้างอิงหรือนำไปใช้ประโยชน์ในการพัฒนาจิตใจ เพื่อขับเคลื่อนชุมชนสังคมและสิ่งแวดล้อมสู่การมีชีวิตที่ดีขึ้นในระดับนานาชาติ</p> <p>๒.๔.๓ จำนวนโครงการวิจัยที่อาจารย์และนักวิจัยไทยดำเนินการร่วมกับนักวิจัยชาวต่างประเทศ</p>	<p>วิทยาลัยสงฆ์กาญจนบุรี ศรีไพบูลย์</p>

ยุทธศาสตร์ที่ ๒

พัฒนางานวิจัยและสร้างพุทธรวัตกรรมเพื่อพัฒนาจิตใจและสังคมทั้งในระดับชาติและนานาชาติ

เป้าประสงค์ที่ ๔

ผลงานวิจัย งานสร้างสรรค์ หรือพุทธรวัตกรรมได้รับการอ้างอิงหรือนำไปใช้ประโยชน์ในระดับชาติหรือนานาชาติ

โครงการ/กิจกรรม	กลยุทธ์มหาวิทยาลัย	ตัวชี้วัด	*หมายเหตุ (ส่วนงาน)
๔ โครงการจัดทำวารสาร มจร พุทธชินราชปริทรรศน์	๒.๔.๑ สร้างและพัฒนาระบบฐานข้อมูลเพื่อใช้ในการเผยแพร่และอ้างอิงรวมถึงการสืบค้นข้อมูลงานวิจัยงานสร้างสรรค์และพุทธรวัตกรรม	๒.๔.๑ ผลรวมคะแนนถ่วงน้ำหนักของจำนวนบุคลากรที่มีบทบาทหรือผลงานที่ได้รับการอ้างอิง หรือนำไปใช้เป็นต้นแบบเพื่อพัฒนาต่อยอดหรือได้รับรางวัลในการพัฒนาจิตใจสติปัญญาและพฤติกรรมของประชาชน	วิทยาลัยสงฆ์พุทธชินราช
๕ โครงการบันทึกข้อตกลงร่วมมือระหว่างภาคีเครือข่ายความร่วมมือด้านการวิจัย	๒.๔.๒ สร้างภาคีเครือข่ายความร่วมมือด้านการวิจัย	๒.๔.๒ ร้อยละของผลงานวิจัยงานสร้างสรรค์หรือพุทธรวัตกรรมเชิงบูรณาการที่ได้รับการอ้างอิงหรือนำไปใช้ประโยชน์ในการพัฒนาจิตใจ เพื่อขับเคลื่อนชุมชนสังคมและสิ่งแวดล้อมสู่การมีชีวิตที่ดีขึ้นในระดับนานาชาติ	วิทยาลัยสงฆ์พุทธชินราช

ยุทธศาสตร์ที่ ๒

พัฒนางานวิจัยและสร้างพหุวัฒนธรรมเพื่อพัฒนาจิตใจและสังคมทั้งในระดับชาติและนานาชาติ

เป้าประสงค์ที่ ๔

ผลงานวิจัย งานสร้างสรรค์ หรือพหุวัฒนธรรมได้รับการอ้างอิงหรือนำไปใช้ประโยชน์ในระดับชาติหรือนานาชาติ

โครงการ/กิจกรรม	กลยุทธ์มหาวิทยาลัย	ตัวชี้วัด	*หมายเหตุ (ส่วนงาน)
<p>๖ โครงการพัฒนาระบบสารสนเทศเผยแพร่ผลงานทางวิชาการ</p>	<p>๒.๔.๑ สร้างและพัฒนาระบบฐานข้อมูลเพื่อใช้ในการเผยแพร่และอ้างอิงรวมถึงการสืบค้นข้อมูลงานวิจัยงานสร้างสรรค์และพหุวัฒนธรรม</p> <p>๒.๔.๒ สร้างภาคีเครือข่ายความร่วมมือด้านการวิจัย</p>	<p>๒.๔.๑ ผลรวมคะแนนถ่วงน้ำหนักของจำนวนบุคลากรที่มีบทบาทหรือผลงานที่ได้รับการอ้างอิง หรือนำไปใช้เป็นต้นแบบเพื่อพัฒนาต่อยอดหรือได้รับรางวัลในการพัฒนาจิตใจสติปัญญาและพฤติกรรมของประชาชน</p> <p>๒.๔.๒ ร้อยละของผลงานวิจัยงานสร้างสรรค์หรือพหุวัฒนธรรมเชิงบูรณาการที่ได้รับการอ้างอิงหรือนำไปใช้ประโยชน์ในการพัฒนาจิตใจ เพื่อขับเคลื่อนชุมชนสังคมและสิ่งแวดล้อมสู่การมีชีวิตที่ดีขึ้นในระดับนานาชาติ</p>	<p>วิทยาลัยสงฆ์ชัยภูมิ</p>

ยุทธศาสตร์ที่ ๒

พัฒนางานวิจัยและสร้างพหุวัฒนธรรมเพื่อพัฒนาจิตใจและสังคมทั้งในระดับชาติและนานาชาติ

เป้าประสงค์ที่ ๔

ผลงานวิจัย งานสร้างสรรค์ หรือพหุวัฒนธรรมได้รับการอ้างอิงหรือนำไปใช้ประโยชน์ในระดับชาติหรือนานาชาติ

โครงการ/กิจกรรม	กลยุทธ์มหาวิทยาลัย	ตัวชี้วัด	*หมายเหตุ (ส่วนงาน)
<p>๗ โครงการส่งเสริมและสนับสนุนการเผยแพร่ผลงานวิชาการในระดับนานาชาติ</p>	<p>๒.๔.๑ สร้างและพัฒนาระบบฐานข้อมูลเพื่อใช้ในการเผยแพร่และอ้างอิงรวมถึงการสืบค้นข้อมูลงานวิจัยงานสร้างสรรค์และพหุวัฒนธรรม</p> <p>๒.๔.๒ สร้างภาคีเครือข่ายความร่วมมือด้านการวิจัย</p>	<p>๒.๔.๑ ผลรวมคะแนนถ่วงน้ำหนักของจำนวนบุคลากรที่มีบทบาทหรือผลงานที่ได้รับการอ้างอิง หรือนำไปใช้เป็นต้นแบบเพื่อพัฒนาต่อยอดหรือได้รับรางวัลในการพัฒนาจิตใจสติปัญญาและพฤติกรรมของประชาชน</p> <p>๒.๔.๒ ร้อยละของผลงานวิจัยงานสร้างสรรค์หรือพหุวัฒนธรรมเชิงบูรณาการที่ได้รับการอ้างอิงหรือนำไปใช้ประโยชน์ในการพัฒนาจิตใจ เพื่อขับเคลื่อนชุมชนสังคมและสิ่งแวดล้อมสู่การมีชีวิตที่ดีขึ้นในระดับนานาชาติ</p> <p>๒.๔.๓ จำนวนโครงการวิจัยที่อาจารย์และนักวิจัยไทยดำเนินการร่วมกับนักวิจัยชาวต่างประเทศ</p>	<p>วิทยาลัยสงฆ์ชัยภูมิ</p>

ยุทธศาสตร์ที่ ๒

พัฒนางานวิจัยและสร้างพหุวัฒนธรรมเพื่อพัฒนาจิตใจและสังคมทั้งในระดับชาติและนานาชาติ

เป้าประสงค์ที่ ๔

ผลงานวิจัย งานสร้างสรรค์ หรือพหุวัฒนธรรมได้รับการอ้างอิงหรือนำไปใช้ประโยชน์ในระดับชาติหรือนานาชาติ

โครงการ/กิจกรรม	กลยุทธ์มหาวิทยาลัย	ตัวชี้วัด	*หมายเหตุ (ส่วนงาน)
<p>๘ โครงการการวิจัยและนวัตกรรมเพื่อการพัฒนาสังคมและสิ่งแวดล้อม</p>	<p>๒.๔.๑ สร้างและพัฒนาระบบฐานข้อมูลเพื่อใช้ในการเผยแพร่และอ้างอิงรวมถึงการสืบค้นข้อมูลงานวิจัยงานสร้างสรรค์และพหุวัฒนธรรม</p> <p>๒.๔.๒ สร้างภาคีเครือข่ายความร่วมมือด้านการวิจัย</p>	<p>๒.๔.๑ ผลรวมคะแนนถ่วงน้ำหนักของจำนวนบุคลากรที่มีบทบาทหรือผลงานที่ได้รับการอ้างอิง หรือนำไปใช้เป็นต้นแบบเพื่อพัฒนาต่อยอดหรือได้รับรางวัลในการพัฒนาจิตใจสติปัญญาและพฤติกรรมของประชาชน</p> <p>๒.๔.๒ ร้อยละของผลงานวิจัยงานสร้างสรรค์หรือพหุวัฒนธรรมเชิงบูรณาการที่ได้รับการอ้างอิงหรือนำไปใช้ประโยชน์ในการพัฒนาจิตใจ เพื่อขับเคลื่อนชุมชนสังคมและสิ่งแวดล้อมสู่การมีชีวิตที่ดีขึ้นในระดับนานาชาติ</p> <p>๒.๔.๓ จำนวนโครงการวิจัยที่อาจารย์และนักวิจัยไทยดำเนินการร่วมกับนักวิจัยชาวต่างประเทศ</p>	<p>วิทยาลัยสงฆ์ชัยภูมิ</p>

ยุทธศาสตร์ที่ ๒

พัฒนางานวิจัยและสร้างพหุวัฒนธรรมเพื่อพัฒนาจิตใจและสังคมทั้งในระดับชาติและนานาชาติ

เป้าประสงค์ที่ ๔

ผลงานวิจัย งานสร้างสรรค์ หรือพหุวัฒนธรรมได้รับการอ้างอิงหรือนำไปใช้ประโยชน์ในระดับชาติหรือนานาชาติ

โครงการ/กิจกรรม	กลยุทธ์มหาวิทยาลัย	ตัวชี้วัด	*หมายเหตุ (ส่วนงาน)
<p>๙ โครงการวิจัย : โครงการวิจัยและนวัตกรรมเพื่อการพัฒนาสังคมและสิ่งแวดล้อม</p>	<p>๒.๔.๑ สร้างและพัฒนาระบบฐานข้อมูลเพื่อใช้ในการเผยแพร่และอ้างอิงรวมถึงการสืบค้นข้อมูลงานวิจัยงานสร้างสรรค์และพหุวัฒนธรรม</p> <p>๒.๔.๒ สร้างภาคีเครือข่ายความร่วมมือด้านการวิจัย</p>	<p>๒.๔.๑ ผลรวมคะแนนถ่วงน้ำหนักของจำนวนบุคลากรที่มีบทบาทหรือผลงานที่ได้รับการอ้างอิง หรือนำไปใช้เป็นต้นแบบเพื่อพัฒนาต่อยอดหรือได้รับรางวัลในการพัฒนาจิตใจสติปัญญาและพฤติกรรมของประชาชน</p> <p>๒.๔.๒ ร้อยละของผลงานวิจัยงานสร้างสรรค์หรือพหุวัฒนธรรมเชิงบูรณาการที่ได้รับการอ้างอิงหรือนำไปใช้ประโยชน์ในการพัฒนาจิตใจ เพื่อขับเคลื่อนชุมชนสังคมและสิ่งแวดล้อมสู่การมีชีวิตที่ดีขึ้นในระดับนานาชาติ</p> <p>๒.๔.๓ จำนวนโครงการวิจัยที่อาจารย์และนักวิจัยไทยดำเนินการร่วมกับนักวิจัยชาวต่างประเทศ</p>	<p>วิทยาลัยสงฆ์เพชรบุรี</p>

ยุทธศาสตร์ที่ ๒

พัฒนางานวิจัยและสร้างพหุวัฒนธรรมเพื่อพัฒนาจิตใจและสังคมทั้งในระดับชาติและนานาชาติ

เป้าประสงค์ที่ ๔

ผลงานวิจัย งานสร้างสรรค์ หรือพหุวัฒนธรรมได้รับการอ้างอิงหรือนำไปใช้ประโยชน์ในระดับชาติหรือนานาชาติ

โครงการ/กิจกรรม	กลยุทธ์มหาวิทยาลัย	ตัวชี้วัด	*หมายเหตุ (ส่วนงาน)
๑๐ โครงการอบรมกฎหมายคณะสงฆ์	๒.๔.๑ สร้างและพัฒนาระบบฐานข้อมูลเพื่อใช้ในการเผยแพร่และอ้างอิงรวมถึงการสืบค้นข้อมูลงานวิจัยงานสร้างสรรค์และพหุวัฒนธรรม	๒.๔.๒ ร้อยละของผลงานวิจัยงานสร้างสรรค์หรือพหุวัฒนธรรมเชิงบูรณาการที่ได้รับการอ้างอิงหรือนำไปใช้ประโยชน์ในการพัฒนาจิตใจ เพื่อขับเคลื่อนชุมชนสังคมและสิ่งแวดล้อมสู่การมีชีวิตที่ดีขึ้นในระดับนานาชาติ	วิทยาลัยสงฆ์พ้อขุนผาเมือง

ยุทธศาสตร์ที่ ๒

พัฒนางานวิจัยและสร้างพหุวัฒนธรรมเพื่อพัฒนาจิตใจและสังคมทั้งในระดับชาติและนานาชาติ

เป้าประสงค์ที่ ๔

ผลงานวิจัย งานสร้างสรรค์ หรือพหุวัฒนธรรมได้รับการอ้างอิงหรือนำไปใช้ประโยชน์ในระดับชาติหรือนานาชาติ

โครงการ/กิจกรรม	กลยุทธ์มหาวิทยาลัย	ตัวชี้วัด	*หมายเหตุ (ส่วนงาน)
<p>๑๑ โครงการสังคายนาศาสตร์พระไตรปิฎกฉบับมหาจุฬาลงกรณ</p>	<p>๒.๔.๑ สร้างและพัฒนาระบบฐานข้อมูลเพื่อใช้ในการเผยแพร่และอ้างอิงรวมถึงการสืบค้นข้อมูลงานวิจัยงานสร้างสรรค์และพหุวัฒนธรรม</p> <p>๒.๔.๒ สร้างภาคีเครือข่ายความร่วมมือด้านการวิจัย</p>	<p>๒.๔.๑ ผลรวมคะแนนถ่วงน้ำหนักของจำนวนบุคลากรที่มีบทบาทหรือผลงานที่ได้รับการอ้างอิง หรือนำไปใช้เป็นต้นแบบเพื่อพัฒนาต่อยอดหรือได้รับรางวัลในการพัฒนาจิตใจสติปัญญาและพฤติกรรมของประชาชน</p> <p>๒.๔.๒ ร้อยละของผลงานวิจัยงานสร้างสรรค์หรือพหุวัฒนธรรมเชิงบูรณาการที่ได้รับการอ้างอิงหรือนำไปใช้ประโยชน์ในการพัฒนาจิตใจ เพื่อขับเคลื่อนชุมชนสังคมและสิ่งแวดล้อมสู่การมีชีวิตที่ดีขึ้นในระดับนานาชาติ</p> <p>๒.๔.๓ จำนวนโครงการวิจัยที่อาจารย์และนักวิจัยไทยดำเนินการร่วมกับนักวิจัยชาวต่างประเทศ</p>	<p>มหาจุฬาลงกรณบาลีเถรราชวิทยาลัย</p>

ยุทธศาสตร์ที่ ๒

พัฒนางานวิจัยและสร้างพหุชนวัตกรรมเพื่อพัฒนาจิตใจและสังคมทั้งในระดับชาติและนานาชาติ

เป้าประสงค์ที่ ๔

ผลงานวิจัย งานสร้างสรรค์ หรือพหุชนนวัตกรรมได้รับการอ้างอิงหรือนำไปใช้ประโยชน์ในระดับชาติหรือนานาชาติ

โครงการ/กิจกรรม	กลยุทธ์มหาวิทยาลัย	ตัวชี้วัด	*หมายเหตุ (ส่วนงาน)
<p>๑๒ โครงการ ปรีวรตและตรวจชำระพระไตรปิฎกฉบับฉัฎฐสังคีติ อักษรบาลี - โรมัน</p>	<p>๒.๔.๑ สร้างและพัฒนาระบบฐานข้อมูลเพื่อใช้ในการเผยแพร่และอ้างอิงรวมถึงการสืบค้นข้อมูลงานวิจัยงานสร้างสรรค์และพหุชนนวัตกรรม</p>	<p>๒.๔.๑ ผลรวมคะแนนถ่วงน้ำหนักของจำนวนบุคลากรที่มีบทบาทหรือผลงานที่ได้รับการอ้างอิง หรือนำไปใช้เป็นต้นแบบเพื่อพัฒนาต่อยอดหรือได้รับรางวัลในการพัฒนาจิตใจสติปัญญาและพฤติกรรมของประชาชน</p> <p>๒.๔.๒ ร้อยละของผลงานวิจัยงานสร้างสรรค์หรือพหุชนนวัตกรรมเชิงบูรณาการที่ได้รับการอ้างอิงหรือนำไปใช้ประโยชน์ในการพัฒนาจิตใจ เพื่อขับเคลื่อนชุมชนสังคมและสิ่งแวดล้อมสู่การมีชีวิตที่ดีขึ้นในระดับนานาชาติ</p>	<p>มหาวิทยาลัยราชภัฏวชิรเวศน์บุรีรัมย์</p>

ยุทธศาสตร์ที่ ๒

พัฒนางานวิจัยและสร้างพหุชนวัตกรรมเพื่อพัฒนาจิตใจและสังคมทั้งในระดับชาติและนานาชาติ

เป้าประสงค์ที่ ๔

ผลงานวิจัย งานสร้างสรรค์ หรือพหุชนนวัตกรรมได้รับการอ้างอิงหรือนำไปใช้ประโยชน์ในระดับชาติหรือนานาชาติ

โครงการ/กิจกรรม	กลยุทธ์มหาวิทยาลัย	ตัวชี้วัด	*หมายเหตุ (ส่วนงาน)
๑๓ โครงการพัฒนาส่งเสริมการวิจัยของพระปริยัติธรรม ๙ ประโยค	๒.๔.๑ สร้างและพัฒนาระบบฐานข้อมูลเพื่อใช้ในการเผยแพร่และอ้างอิงรวมถึงการสืบค้นข้อมูลงานวิจัยงานสร้างสรรค์และพหุชนนวัตกรรม	๒.๔.๒ ร้อยละของผลงานวิจัยงานสร้างสรรค์หรือพหุชนนวัตกรรมเชิงบูรณาการที่ได้รับการอ้างอิงหรือนำไปใช้ประโยชน์ในการพัฒนาจิตใจ เพื่อขับเคลื่อนชุมชนสังคมและสิ่งแวดล้อมสู่การมีชีวิตที่ดีขึ้นในระดับนานาชาติ	มหาวิทยาลัยราชภัฏวชิรเวศน์บุรีรัมย์

ยุทธศาสตร์ที่ ๒

พัฒนางานวิจัยและสร้างพหุวัฒนธรรมเพื่อพัฒนาจิตใจและสังคมทั้งในระดับชาติและนานาชาติ

เป้าประสงค์ที่ ๔

ผลงานวิจัย งานสร้างสรรค์ หรือพหุวัฒนธรรมได้รับการอ้างอิงหรือนำไปใช้ประโยชน์ในระดับชาติหรือนานาชาติ

โครงการ/กิจกรรม	กลยุทธ์มหาวิทยาลัย	ตัวชี้วัด	*หมายเหตุ (ส่วนงาน)
<p>๑๔ โครงการจัดตั้งหน่วยความเป็นเลิศด้านการวิจัยและนวัตกรรมทางสังคม</p>	<p>๒.๔.๑ สร้างและพัฒนาระบบฐานข้อมูลเพื่อใช้ในการเผยแพร่และอ้างอิงรวมถึงการสืบค้นข้อมูลงานวิจัยงานสร้างสรรค์และพหุวัฒนธรรม</p> <p>๒.๔.๒ สร้างภาคีเครือข่ายความร่วมมือด้านการวิจัย</p>	<p>๒.๔.๑ ผลรวมคะแนนถ่วงน้ำหนักของจำนวนบุคลากรที่มีบทบาทหรือผลงานที่ได้รับการอ้างอิง หรือนำไปใช้เป็นต้นแบบเพื่อพัฒนาต่อยอดหรือได้รับรางวัลในการพัฒนาจิตใจสติปัญญาและพฤติกรรมของประชาชน</p> <p>๒.๔.๒ ร้อยละของผลงานวิจัยงานสร้างสรรค์หรือพหุวัฒนธรรมเชิงบูรณาการที่ได้รับการอ้างอิงหรือนำไปใช้ประโยชน์ในการพัฒนาจิตใจ เพื่อขับเคลื่อนชุมชนสังคมและสิ่งแวดล้อมสู่การมีชีวิตที่ดีขึ้นในระดับนานาชาติ</p> <p>๒.๔.๓ จำนวนโครงการวิจัยที่อาจารย์และนักวิจัยไทยดำเนินการร่วมกับนักวิจัยชาวต่างประเทศ</p>	<p>คณะสังคมศาสตร์ หลักสูตรพุทธศาสตรดุษฎีบัณฑิต สาขาวิชาการพัฒนาสังคม</p>

ยุทธศาสตร์ที่ ๒

พัฒนางานวิจัยและสร้างพหุวัฒนธรรมเพื่อพัฒนาจิตใจและสังคมทั้งในระดับชาติและนานาชาติ

เป้าประสงค์ที่ ๔

ผลงานวิจัย งานสร้างสรรค์ หรือพหุวัฒนธรรมได้รับการอ้างอิงหรือนำไปใช้ประโยชน์ในระดับชาติหรือนานาชาติ

โครงการ/กิจกรรม	กลยุทธ์มหาวิทยาลัย	ตัวชี้วัด	*หมายเหตุ (ส่วนงาน)
๑๕ โครงการวิจัยนวัตกรรมเพื่อพัฒนาชุมชน	๒.๔.๑ สร้างและพัฒนาระบบฐานข้อมูลเพื่อใช้ในการเผยแพร่และอ้างอิงรวมถึงการสืบค้นข้อมูลงานวิจัยงานสร้างสรรค์และพหุวัฒนธรรม ๒.๔.๒ สร้างภาคีเครือข่ายความร่วมมือด้านการวิจัย	๒.๔.๑ ผลรวมคะแนนถ่วงน้ำหนักของจำนวนบุคลากรที่มีบทบาทหรือผลงานที่ได้รับการอ้างอิง หรือนำไปใช้เป็นต้นแบบเพื่อพัฒนาต่อยอดหรือได้รับรางวัลในการพัฒนาจิตใจสติปัญญาและพฤติกรรมของประชาชน ๒.๔.๒ ร้อยละของผลงานวิจัยงานสร้างสรรค์หรือพหุวัฒนธรรมเชิงบูรณาการที่ได้รับการอ้างอิงหรือนำไปใช้ประโยชน์ในการพัฒนาจิตใจ เพื่อขับเคลื่อนชุมชนสังคมและสิ่งแวดล้อมสู่การมีชีวิตที่ดีขึ้นในระดับนานาชาติ ๒.๔.๓ จำนวนโครงการวิจัยที่อาจารย์และนักวิจัยไทยดำเนินการร่วมกับนักวิจัยชาวต่างประเทศ	คณะสังคมศาสตร์ หลักสูตรประกาศนียบัตรนวัตกรรมชุมชน

ยุทธศาสตร์ที่ ๒

พัฒนางานวิจัยและสร้างพหุวัฒนธรรมเพื่อพัฒนาจิตใจและสังคมทั้งในระดับชาติและนานาชาติ

เป้าประสงค์ที่ ๔

ผลงานวิจัย งานสร้างสรรค์ หรือพหุวัฒนธรรมได้รับการอ้างอิงหรือนำไปใช้ประโยชน์ในระดับชาติหรือนานาชาติ

โครงการ/กิจกรรม	กลยุทธ์มหาวิทยาลัย	ตัวชี้วัด	*หมายเหตุ (ส่วนงาน)
<p>๑๖ โครงการจัดตั้งหน่วยความเป็นเลิศด้านการวิจัยและนวัตกรรมทางสังคม</p>	<p>๒.๔.๑ สร้างและพัฒนาระบบฐานข้อมูลเพื่อใช้ในการเผยแพร่และอ้างอิงรวมถึงการสืบค้นข้อมูลงานวิจัยงานสร้างสรรค์และพหุวัฒนธรรม</p> <p>๒.๔.๒ สร้างภาคีเครือข่ายความร่วมมือด้านการวิจัย</p>	<p>๒.๔.๑ ผลรวมคะแนนถ่วงน้ำหนักของจำนวนบุคลากรที่มีบทบาทหรือผลงานที่ได้รับการอ้างอิง หรือนำไปใช้เป็นต้นแบบเพื่อพัฒนาต่อยอดหรือได้รับรางวัลในการพัฒนาจิตใจสติปัญญาและพฤติกรรมของประชาชน</p> <p>๒.๔.๒ ร้อยละของผลงานวิจัยงานสร้างสรรค์หรือพหุวัฒนธรรมเชิงบูรณาการที่ได้รับการอ้างอิงหรือนำไปใช้ประโยชน์ในการพัฒนาจิตใจ เพื่อขับเคลื่อนชุมชนสังคมและสิ่งแวดล้อมสู่การมีชีวิตที่ดีขึ้นในระดับนานาชาติ</p> <p>๒.๔.๓ จำนวนโครงการวิจัยที่อาจารย์และนักวิจัยไทยดำเนินการร่วมกับนักวิจัยชาวต่างประเทศ</p>	<p>คณะสังคมศาสตร์ หลักสูตรประกาศนียบัตรอาชีวศึกษา ศึกษาอาเซียน (ป.อศ.)</p>

ยุทธศาสตร์ที่ ๒

พัฒนางานวิจัยและสร้างนวัตกรรมเพื่อพัฒนาจิตใจและสังคมทั้งในระดับชาติและนานาชาติ

เป้าประสงค์ที่ ๔

ผลงานวิจัย งานสร้างสรรค์ หรือนวัตกรรมได้รับการอ้างอิงหรือนำไปใช้ประโยชน์ในระดับชาติหรือนานาชาติ

โครงการ/กิจกรรม	กลยุทธ์มหาวิทยาลัย	ตัวชี้วัด	*หมายเหตุ (ส่วนงาน)
๑๗ โครงการวิจัยนวัตกรรมเพื่อพัฒนาสังคม	๒.๔.๑ สร้างและพัฒนาระบบฐานข้อมูลเพื่อใช้ในการเผยแพร่และอ้างอิงรวมถึงการสืบค้นข้อมูลงานวิจัยงานสร้างสรรค์และพจนานุกรม ๒.๔.๒ สร้างภาคีเครือข่ายความร่วมมือด้านการวิจัย	๒.๔.๑ ผลรวมคะแนนถ่วงน้ำหนักของจำนวนบุคลากรที่มีบทบาทหรือผลงานที่ได้รับการอ้างอิง หรือนำไปใช้เป็นตัวแบบเพื่อพัฒนาต่อยอดหรือได้รับรางวัลในการพัฒนาจิตใจสติปัญญาและพฤติกรรมของประชาชน ๒.๔.๒ ร้อยละของผลงานวิจัยงานสร้างสรรค์หรือนวัตกรรมเชิงบูรณาการที่ได้รับการอ้างอิงหรือนำไปใช้ประโยชน์ในการพัฒนาจิตใจ เพื่อขับเคลื่อนชุมชนสังคมและสิ่งแวดล้อมสู่การมีชีวิตที่ดีขึ้นในระดับนานาชาติ	คณะสังคมศาสตร์ หลักสูตรประกาศนียบัตรอาชีวศึกษา ศึกษาศาสตร์ (ป.อศ.)

ยุทธศาสตร์ที่ ๒

พัฒนางานวิจัยและสร้างพหุวัฒนธรรมเพื่อพัฒนาจิตใจและสังคมทั้งในระดับชาติและนานาชาติ

เป้าประสงค์ที่ ๔

ผลงานวิจัย งานสร้างสรรค์ หรือพหุวัฒนธรรมได้รับการอ้างอิงหรือนำไปใช้ประโยชน์ในระดับชาติหรือนานาชาติ

โครงการ/กิจกรรม	กลยุทธ์มหาวิทยาลัย	ตัวชี้วัด	*หมายเหตุ (ส่วนงาน)
๑๘ โครงการวิจัยและนวัตกรรมเพื่อพัฒนาสังคมและสิ่งแวดล้อม	๒.๔.๑ สร้างและพัฒนาระบบฐานข้อมูลเพื่อใช้ในการเผยแพร่และอ้างอิงรวมถึงการสืบค้นข้อมูลงานวิจัยงานสร้างสรรค์และพหุวัฒนธรรม ๒.๔.๒ สร้างภาคีเครือข่ายความร่วมมือด้านการวิจัย	๒.๔.๑ ผลรวมคะแนนถ่วงน้ำหนักของจำนวนบุคลากรที่มีบทบาทหรือผลงานที่ได้รับการอ้างอิง หรือนำไปใช้เป็นต้นแบบเพื่อพัฒนาต่อยอดหรือได้รับรางวัลในการพัฒนาจิตใจสติปัญญาและพฤติกรรมของประชาชน ๒.๔.๒ ร้อยละของผลงานวิจัยงานสร้างสรรค์หรือพหุวัฒนธรรมเชิงบูรณาการที่ได้รับการอ้างอิงหรือนำไปใช้ประโยชน์ในการพัฒนาจิตใจ เพื่อขับเคลื่อนชุมชนสังคมและสิ่งแวดล้อมสู่การมีชีวิตที่ดีขึ้นในระดับนานาชาติ ๒.๔.๓ จำนวนโครงการวิจัยที่อาจารย์และนักวิจัยไทยดำเนินการร่วมกับนักวิจัยชาวต่างประเทศ	คณะมนุษยศาสตร์ หลักสูตร พุทธศาสตรมหาบัณฑิต สาขา วิชาจิตวิทยาชีวิตและความตาย

ยุทธศาสตร์ที่ ๒

พัฒนางานวิจัยและสร้างพหุวัฒนธรรมเพื่อพัฒนาจิตใจและสังคมทั้งในระดับชาติและนานาชาติ

เป้าประสงค์ที่ ๔

ผลงานวิจัย งานสร้างสรรค์ หรือพหุวัฒนธรรมได้รับการอ้างอิงหรือนำไปใช้ประโยชน์ในระดับชาติหรือนานาชาติ

โครงการ/กิจกรรม	กลยุทธ์มหาวิทยาลัย	ตัวชี้วัด	*หมายเหตุ (ส่วนงาน)
๑๙ โครงการวิจัยและนวัตกรรมเพื่อพัฒนาสังคมและสิ่งแวดล้อม	๒.๔.๑ สร้างและพัฒนาระบบฐานข้อมูลเพื่อใช้ในการเผยแพร่และอ้างอิงรวมถึงการสืบค้นข้อมูลงานวิจัยงานสร้างสรรค์และพหุวัฒนธรรม ๒.๔.๒ สร้างภาคีเครือข่ายความร่วมมือด้านการวิจัย	๒.๔.๑ ผลรวมคะแนนถ่วงน้ำหนักของจำนวนบุคลากรที่มีบทบาทหรือผลงานที่ได้รับการอ้างอิง หรือนำไปใช้เป็นตัวแบบเพื่อพัฒนาต่อยอดหรือได้รับรางวัลในการพัฒนาจิตใจสติปัญญาและพฤติกรรมของประชาชน ๒.๔.๒ ร้อยละของผลงานวิจัยงานสร้างสรรค์หรือพหุวัฒนธรรมเชิงบูรณาการที่ได้รับการอ้างอิงหรือนำไปใช้ประโยชน์ในการพัฒนาจิตใจ เพื่อขับเคลื่อนชุมชนสังคมและสิ่งแวดล้อมสู่การมีชีวิตที่ดีขึ้นในระดับนานาชาติ ๒.๔.๓ จำนวนโครงการวิจัยที่อาจารย์และนักวิจัยไทยดำเนินการร่วมกับนักวิจัยชาวต่างประเทศ	คณะมนุษยศาสตร์ หลักสูตร พุทธศาสตร์คุณูปบัณฑิต สาขา วิชาจิตวิทยาชีวิตและความตาย

ยุทธศาสตร์ที่ ๒

พัฒนางานวิจัยและสร้างพหุวัฒนธรรมเพื่อพัฒนาจิตใจและสังคมทั้งในระดับชาติและนานาชาติ

เป้าประสงค์ที่ ๔

ผลงานวิจัย งานสร้างสรรค์ หรือพหุวัฒนธรรมได้รับการอ้างอิงหรือนำไปใช้ประโยชน์ในระดับชาติหรือนานาชาติ

โครงการ/กิจกรรม	กลยุทธ์มหาวิทยาลัย	ตัวชี้วัด	*หมายเหตุ (ส่วนงาน)
๒๐ โครงการวิจัยและนวัตกรรมเพื่อพัฒนาสังคมและสิ่งแวดล้อม	๒.๔.๑ สร้างและพัฒนาระบบฐานข้อมูลเพื่อใช้ในการเผยแพร่และอ้างอิงรวมถึงการสืบค้นข้อมูลงานวิจัยงานสร้างสรรค์และพหุวัฒนธรรม ๒.๔.๒ สร้างภาคีเครือข่ายความร่วมมือด้านการวิจัย	๒.๔.๑ ผลรวมคะแนนถ่วงน้ำหนักของจำนวนบุคลากรที่มีบทบาทหรือผลงานที่ได้รับการอ้างอิง หรือนำไปใช้เป็นต้นแบบเพื่อพัฒนาต่อยอดหรือได้รับรางวัลในการพัฒนาจิตใจสติปัญญาและพฤติกรรมของประชาชน ๒.๔.๒ ร้อยละของผลงานวิจัยงานสร้างสรรค์หรือพหุวัฒนธรรมเชิงบูรณาการที่ได้รับการอ้างอิงหรือนำไปใช้ประโยชน์ในการพัฒนาจิตใจ เพื่อขับเคลื่อนชุมชนสังคมและสิ่งแวดล้อมสู่การมีชีวิตที่ดีขึ้นในระดับนานาชาติ ๒.๔.๓ จำนวนโครงการวิจัยที่อาจารย์และนักวิจัยไทยดำเนินการร่วมกับนักวิจัยชาวต่างประเทศ	คณะมนุษยศาสตร์ หลักสูตรปรัชญาดุษฎีบัณฑิต สาขาวิชาภาษาศาสตร์

ยุทธศาสตร์ที่ ๓

บริการวิชาการด้านพระพุทธศาสนาเพื่อส่งเสริมและสนับสนุน ชุมชน วัด ท้องถิ่น และสังคมให้เกิดสันติสุข

เป้าประสงค์ที่ ๑

ความเข้มแข็งของเครือข่ายความร่วมมือเพื่อพัฒนาสังคมที่ยั่งยืน

โครงการ/กิจกรรม	กลยุทธ์มหาวิทยาลัย	ตัวชี้วัด	*หมายเหตุ (ส่วนงาน)
๑ โครงการการบูรณาการวิจัยกับบริการวิชาการเพื่อพัฒนาคุณภาพชีวิตสร้างความเข้มแข็ง แก่ชุมชนสร้างสังคมสันติสุข	๓.๑.๑ ส่งเสริม และสนับสนุนการพัฒนา ระบบและกลไกในการเสริมสร้างความเข้มแข็งของเครือข่ายความร่วมมือเพื่อพัฒนาสังคมที่ยั่งยืน	๓.๑.๑ ระดับความสำเร็จของการดำเนินงานตามระบบและกลไกการเสริมสร้างความเข้มแข็งของเครือข่ายความร่วมมือ เพื่อพัฒนาสังคมที่ยั่งยืน	วิทยาเขตพะเยา
๒ โครงการพัฒนาเครือข่ายความร่วมมือด้านบริการวิชาการตามหลักพุทธธรรมอย่างยั่งยืน	๓.๑.๒ สร้างและพัฒนาเครือข่ายความร่วมมือให้นำหลักพุทธธรรมไปใช้ประโยชน์จนเกิดชุมชนสันติสุขอย่างยั่งยืน	๓.๑.๒ ระดับความสำเร็จของการดำเนินงานเครือข่ายความร่วมมือที่นำหลักพุทธธรรมไปใช้ประโยชน์จนเกิดชุมชนสันติสุขอย่างยั่งยืน	วิทยาเขตพะเยา
๓ โครงการเสริมสร้างภาคีเครือข่ายความร่วมมือทางวิชาการ วัฒนธรรมและวิจัย	๓.๑.๑ ส่งเสริม และสนับสนุนการพัฒนา ระบบและกลไกในการเสริมสร้างความเข้มแข็งของเครือข่ายความร่วมมือเพื่อพัฒนาสังคมที่ยั่งยืน	๓.๑.๑ ระดับความสำเร็จของการดำเนินงานตามระบบและกลไกการเสริมสร้างความเข้มแข็งของเครือข่ายความร่วมมือ เพื่อพัฒนาสังคมที่ยั่งยืน	วิทยาเขตพะเยา
๔ โครงการค่ายพุทธบุตรเสริมสร้างคุณธรรมจริยธรรมในถิ่นทุรกันดาร	๓.๑.๒ สร้างและพัฒนาเครือข่ายความร่วมมือให้นำหลักพุทธธรรมไปใช้ประโยชน์จนเกิดชุมชนสันติสุขอย่างยั่งยืน	๓.๑.๒ ระดับความสำเร็จของการดำเนินงานเครือข่ายความร่วมมือที่นำหลักพุทธธรรมไปใช้ประโยชน์จนเกิดชุมชนสันติสุขอย่างยั่งยืน	วิทยาเขตพะเยา

ยุทธศาสตร์ที่ ๓

บริการวิชาการด้านพระพุทธศาสนาเพื่อส่งเสริมและสนับสนุน ชุมชน วัด ท้องถิ่น และสังคมให้เกิดสันติสุข

เป้าประสงค์ที่ ๑

ความเข้มแข็งของเครือข่ายความร่วมมือเพื่อพัฒนาสังคมที่ยั่งยืน

โครงการ/กิจกรรม	กลยุทธ์มหาวิทยาลัย	ตัวชี้วัด	*หมายเหตุ (ส่วนงาน)
๕ โครงการการบูรณาการวิจัยกับบริการวิชาการเพื่อพัฒนาคุณภาพชีวิตสร้างความเข้มแข็ง แก่ชุมชนสร้างสังคมสันติสุข	๓.๑.๒ สร้างและพัฒนาเครือข่ายความร่วมมือให้นำหลักพุทธธรรมไปใช้ประโยชน์จนเกิดชุมชนสันติสุขอย่างยั่งยืน	๓.๑.๒ ระดับความสำเร็จของการดำเนินงานเครือข่ายความร่วมมือที่นำหลักพุทธธรรมไปใช้ประโยชน์จนเกิดชุมชนสันติสุขอย่างยั่งยืน	วิทยาเขตพะเยา
๖ โครงการการบูรณาการวิจัยกับบริการวิชาการเพื่อพัฒนาคุณภาพชีวิตสร้างความเข้มแข็ง แก่ชุมชนสร้างสังคมสันติสุข		๓.๑.๒ ระดับความสำเร็จของการดำเนินงานเครือข่ายความร่วมมือที่นำหลักพุทธธรรมไปใช้ประโยชน์จนเกิดชุมชนสันติสุขอย่างยั่งยืน	วิทยาเขตพะเยา
๗ โครงการการบูรณาการวิจัยกับบริการวิชาการเพื่อพัฒนาคุณภาพชีวิตสร้างความเข้มแข็ง แก่ชุมชนสร้างสังคมสันติสุข		๓.๑.๒ ระดับความสำเร็จของการดำเนินงานเครือข่ายความร่วมมือที่นำหลักพุทธธรรมไปใช้ประโยชน์จนเกิดชุมชนสันติสุขอย่างยั่งยืน	วิทยาเขตพะเยา
๘ โครงการการบูรณาการวิจัยกับบริการวิชาการเพื่อพัฒนาคุณภาพชีวิตสร้างความเข้มแข็ง แก่ชุมชนสร้างสังคมสันติสุข		๓.๑.๒ ระดับความสำเร็จของการดำเนินงานเครือข่ายความร่วมมือที่นำหลักพุทธธรรมไปใช้ประโยชน์จนเกิดชุมชนสันติสุขอย่างยั่งยืน	วิทยาเขตพะเยา

ยุทธศาสตร์ที่ ๓

บริการวิชาการด้านพระพุทธศาสนาเพื่อส่งเสริมและสนับสนุน ชุมชน วัด ท้องถิ่น และสังคมให้เกิดสันติสุข

เป้าประสงค์ที่ ๑

ความเข้มแข็งของเครือข่ายความร่วมมือเพื่อพัฒนาสังคมที่ยั่งยืน

โครงการ/กิจกรรม	กลยุทธ์มหาวิทยาลัย	ตัวชี้วัด	*หมายเหตุ (ส่วนงาน)
๙ โครงการหลักสูตรประกาศนียบัตรพุทธจิตวิทยาโหราศาสตร์ เพื่อการแนะแนว	๓.๑.๑ ส่งเสริม และสนับสนุนการพัฒนา ระบบและกลไกในการเสริมสร้างความเข้ม แข็งของเครือข่ายความร่วมมือเพื่อพัฒนา สังคมที่ยั่งยืน ๓.๑.๒ สร้างและพัฒนาเครือข่ายความร่วม มือให้นำหลักพุทธธรรมไปใช้ประโยชน์จน เกิดชุมชนสันติสุขอย่างยั่งยืน	๓.๑.๒ ระดับความสำเร็จของการดำเนิน งานเครือข่ายความร่วมมือที่นำหลักพุทธ ธรรมไปใช้ประโยชน์จนเกิดชุมชนสันติ สุขอย่างยั่งยืน	คณะครุศาสตร์ หลักสูตร ครุศาสตร์มหาบัณฑิต สาขาวิชา จิตวิทยาการศึกษาและการแนะ แนว
๑๐ โครงการสัมมนาทางวิชาการ		๓.๑.๑ ระดับความสำเร็จของการดำเนิน งานตามระบบและกลไกการเสริมสร้าง ความเข้มแข็งของเครือข่ายความร่วมมือ เพื่อพัฒนาสังคมที่ยั่งยืน ๓.๑.๒ ระดับความสำเร็จของการ ดำเนินงานเครือข่ายความร่วมมือที่นำ หลักพุทธธรรมไปใช้ประโยชน์จนเกิด ชุมชนสันติสุขอย่างยั่งยืน	คณะสังคมศาสตร์ หลักสูตร นิติศาสตร์มหาบัณฑิต ภาควิชา นิติศาสตร์

ยุทธศาสตร์ที่ ๓

บริการวิชาการด้านพระพุทธศาสนาเพื่อส่งเสริมและสนับสนุน ชุมชน วัด ท้องถิ่น และสังคมให้เกิดสันติสุข

เป้าประสงค์ที่ ๑

ความเข้มแข็งของเครือข่ายความร่วมมือเพื่อพัฒนาสังคมที่ยั่งยืน

โครงการ/กิจกรรม	กลยุทธ์มหาวิทยาลัย	ตัวชี้วัด	*หมายเหตุ (ส่วนงาน)
<p>๑๑ โครงการศูนย์บริการกฎหมายเพื่อคณะสงฆ์และประชาชน</p>	<p>๓.๑.๑ ส่งเสริม และสนับสนุนการพัฒนา ระบบและกลไกในการเสริมสร้างความเข้ม แข็งของเครือข่ายความร่วมมือเพื่อพัฒนา สังคมที่ยั่งยืน</p> <p>๓.๑.๒ สร้างและพัฒนาเครือข่ายความร่วม มือให้นำหลักพุทธธรรมไปใช้ประโยชน์จน เกิดชุมชนสันติสุขอย่างยั่งยืน</p>	<p>๓.๑.๑ ระดับความสำเร็จของการดำเนิน งานตามระบบและกลไกการเสริมสร้าง ความเข้มแข็งของเครือข่ายความร่วมมือ เพื่อพัฒนาสังคมที่ยั่งยืน</p> <p>๓.๑.๒ ระดับความสำเร็จของการ ดำเนินงานเครือข่ายความร่วมมือที่นำ หลักพุทธธรรมไปใช้ประโยชน์จนเกิด ชุมชนสันติสุขอย่างยั่งยืน</p>	<p>คณะสังคมศาสตร์ หลักสูตร นิติศาสตร์มหาบัณฑิต ภาควิชา นิติศาสตร์</p>
<p>๑๒ โครงการพัฒนาทักษะการจัดการเรียนรู้ตามหลักไตรสิกขา โดยสถาบันอุดมศึกษาเป็นพี่เลี้ยง</p>		<p>๓.๑.๑ ระดับความสำเร็จของการดำเนิน งานตามระบบและกลไกการเสริมสร้าง ความเข้มแข็งของเครือข่ายความร่วมมือ เพื่อพัฒนาสังคมที่ยั่งยืน</p> <p>๓.๑.๒ ระดับความสำเร็จของการ ดำเนินงานเครือข่ายความร่วมมือที่นำ หลักพุทธธรรมไปใช้ประโยชน์จนเกิด ชุมชนสันติสุขอย่างยั่งยืน</p>	<p>คณะครุศาสตร์</p>

ยุทธศาสตร์ที่ ๓

บริการวิชาการด้านพระพุทธศาสนาเพื่อส่งเสริมและสนับสนุน ชุมชน วัด ท้องถิ่น และสังคมให้เกิดสันติสุข

เป้าประสงค์ที่ ๑

ความเข้มแข็งของเครือข่ายความร่วมมือเพื่อพัฒนาสังคมที่ยั่งยืน

โครงการ/กิจกรรม	กลยุทธ์มหาวิทยาลัย	ตัวชี้วัด	*หมายเหตุ (ส่วนงาน)
<p>๑๓ เครือข่ายความร่วมมือการแก้ไขปัญหาด้านการศึกษา รักษาพยาบาล สิทธิและสถานะบุคคลในภูมิภาคลุ่มแม่น้ำโขง</p>	<p>๓.๑.๑ ส่งเสริม และสนับสนุนการพัฒนา ระบบและกลไกในการเสริมสร้างความเข้มแข็งของเครือข่ายความร่วมมือเพื่อพัฒนาสังคมที่ยั่งยืน</p>	<p>๓.๑.๑ ระดับความสำเร็จของการดำเนินงานตามระบบและกลไกการเสริมสร้างความเข้มแข็งของเครือข่ายความร่วมมือเพื่อพัฒนาสังคมที่ยั่งยืน</p> <p>๓.๑.๒ ระดับความสำเร็จของการดำเนินงานเครือข่ายความร่วมมือที่นำหลักพุทธธรรมไปใช้ประโยชน์จนเกิดชุมชนสันติสุขอย่างยั่งยืน</p>	<p>วิทยาเขตเชียงใหม่</p>
<p>๑๔ โครงการบริการวิชาการพุทธบริหารการศึกษาสู่สังคม</p>		<p>๓.๑.๑ ระดับความสำเร็จของการดำเนินงานตามระบบและกลไกการเสริมสร้างความเข้มแข็งของเครือข่ายความร่วมมือเพื่อพัฒนาสังคมที่ยั่งยืน</p>	<p>คณะครุศาสตร์ หลักสูตรครุศาสตรมหาบัณฑิต สาขาวิชาพุทธบริหารการศึกษา</p>

ยุทธศาสตร์ที่ ๓

บริการวิชาการด้านพระพุทธศาสนาเพื่อส่งเสริมและสนับสนุน ชุมชน วัด ท้องถิ่น และสังคมให้เกิดสันติสุข

เป้าประสงค์ที่ ๑

ความเข้มแข็งของเครือข่ายความร่วมมือเพื่อพัฒนาสังคมที่ยั่งยืน

โครงการ/กิจกรรม	กลยุทธ์มหาวิทยาลัย	ตัวชี้วัด	*หมายเหตุ (ส่วนงาน)
๑๕ ศูนย์พระบัณฑิตพัฒนาราชภรณ์พื้นที่สูง	๓.๑.๑ ส่งเสริม และสนับสนุนการพัฒนา ระบบและกลไกในการเสริมสร้างความเข้ม แข็งของเครือข่ายความร่วมมือเพื่อพัฒนา สังคมที่ยั่งยืน	๓.๑.๑ ระดับความสำเร็จของการดำเนิน งานตามระบบและกลไกการเสริมสร้าง ความเข้มแข็งของเครือข่ายความร่วมมือ เพื่อพัฒนาสังคมที่ยั่งยืน ๓.๑.๒ ระดับความสำเร็จของการ ดำเนินงานเครือข่ายความร่วมมือที่นำ หลักพุทธธรรมไปใช้ประโยชน์จนเกิด ชุมชนสันติสุขอย่างยั่งยืน	วิทยาเขตเชียงใหม่
๑๖ โครงการปฏิบัติวิปัสสนากรรมฐานนิสิตบัณฑิตศึกษาและ ประชาชนทั่วไป	๓.๑.๑ ส่งเสริม และสนับสนุนการพัฒนา ระบบและกลไกในการเสริมสร้างความเข้ม แข็งของเครือข่ายความร่วมมือเพื่อพัฒนา สังคมที่ยั่งยืน ๓.๑.๒ สร้างและพัฒนาเครือข่ายความร่วม มือให้นำหลักพุทธธรรมไปใช้ประโยชน์จน เกิดชุมชนสันติสุขอย่างยั่งยืน	๓.๑.๑ ระดับความสำเร็จของการดำเนิน งานตามระบบและกลไกการเสริมสร้าง ความเข้มแข็งของเครือข่ายความร่วมมือ เพื่อพัฒนาสังคมที่ยั่งยืน ๓.๑.๒ ระดับความสำเร็จของการ ดำเนินงานเครือข่ายความร่วมมือที่นำ หลักพุทธธรรมไปใช้ประโยชน์จนเกิด ชุมชนสันติสุขอย่างยั่งยืน	สถาบันวิปัสสนาธุระ,สถาบัน วิปัสสนาธุระ

ยุทธศาสตร์ที่ ๓

บริการวิชาการด้านพระพุทธศาสนาเพื่อส่งเสริมและสนับสนุน ชุมชน วัด ท้องถิ่น และสังคมให้เกิดสันติสุข

เป้าประสงค์ที่ ๑

ความเข้มแข็งของเครือข่ายความร่วมมือเพื่อพัฒนาสังคมที่ยั่งยืน

โครงการ/กิจกรรม	กลยุทธ์มหาวิทยาลัย	ตัวชี้วัด	*หมายเหตุ (ส่วนงาน)
๑๗ โครงการจิตอาสาและสาธารณประโยชน์	๓.๑.๑ ส่งเสริม และสนับสนุนการพัฒนา ระบบและกลไกในการเสริมสร้างความเข้ม แข็งของเครือข่ายความร่วมมือเพื่อพัฒนา สังคมที่ยั่งยืน	๓.๑.๒ ระดับความสำเร็จของการดำเนิน งานเครือข่ายความร่วมมือที่นำหลักพุทธ ธรรมไปใช้ประโยชน์จนเกิดชุมชนสันติ สุขอย่างยั่งยืน	คณะครุศาสตร์ หลักสูตรครุ ศาสตรมหาบัณฑิต สาขาวิชา พุทธบริหารการศึกษา
๑๘ โครงการมหัศจรรย์จิตอาสาพัฒนาชุมชน		๓.๑.๑ ระดับความสำเร็จของการดำเนิน งานตามระบบและกลไกการเสริมสร้าง ความเข้มแข็งของเครือข่ายความร่วมมือ เพื่อพัฒนาสังคมที่ยั่งยืน	วิทยาลัยสงฆ์สุพรรณบุรีศรี สุพรรณภูมิ
๑๙ โครงการนิสิตอาสาพัฒนาชุมชน		๓.๑.๑ ระดับความสำเร็จของการดำเนิน งานตามระบบและกลไกการเสริมสร้าง ความเข้มแข็งของเครือข่ายความร่วมมือ เพื่อพัฒนาสังคมที่ยั่งยืน	วิทยาลัยสงฆ์สุพรรณบุรีศรี สุพรรณภูมิ
๒๐ โครงการประชุมวิชาการระดับชาติ		๓.๑.๑ ระดับความสำเร็จของการดำเนิน งานตามระบบและกลไกการเสริมสร้าง ความเข้มแข็งของเครือข่ายความร่วมมือ เพื่อพัฒนาสังคมที่ยั่งยืน	วิทยาลัยสงฆ์สุพรรณบุรีศรี สุพรรณภูมิ

ยุทธศาสตร์ที่ ๓

บริการวิชาการด้านพระพุทธศาสนาเพื่อส่งเสริมและสนับสนุน ชุมชน วัด ท้องถิ่น และสังคมให้เกิดสันติสุข

เป้าประสงค์ที่ ๑

ความเข้มแข็งของเครือข่ายความร่วมมือเพื่อพัฒนาสังคมที่ยั่งยืน

โครงการ/กิจกรรม	กลยุทธ์มหาวิทยาลัย	ตัวชี้วัด	*หมายเหตุ (ส่วนงาน)
๒๑ โครงการบริการวิชาการด้านพระพุทธศาสนาเพื่อสันติสุข	๓.๑.๑ ส่งเสริม และสนับสนุนการพัฒนา ระบบและกลไกในการเสริมสร้างความเข้ม แข็งของเครือข่ายความร่วมมือเพื่อพัฒนา สังคมที่ยั่งยืน	๓.๑.๑ ระดับความสำเร็จของการดำเนิน งานตามระบบและกลไกการเสริมสร้าง ความเข้มแข็งของเครือข่ายความร่วมมือ เพื่อพัฒนาสังคมที่ยั่งยืน	วิทยาเขตหนองคาย
๒๒ โครงการเทิดพระเกียรติพระปิยมหาราช		๓.๑.๑ ระดับความสำเร็จของการดำเนิน งานตามระบบและกลไกการเสริมสร้าง ความเข้มแข็งของเครือข่ายความร่วมมือ เพื่อพัฒนาสังคมที่ยั่งยืน	วิทยาเขตหนองคาย
๒๓ โครงการเสริมสร้างภาคีเครือข่ายความร่วมมือทางวิชาการ	๓.๑.๑ ส่งเสริม และสนับสนุนการพัฒนา ระบบและกลไกในการเสริมสร้างความเข้ม แข็งของเครือข่ายความร่วมมือเพื่อพัฒนา สังคมที่ยั่งยืน ๓.๑.๒ สร้างและพัฒนาเครือข่ายความร่วม มือให้นำหลักพุทธธรรมไปใช้ประโยชน์จน เกิดชุมชนสันติสุขอย่างยั่งยืน	๓.๑.๑ ระดับความสำเร็จของการดำเนิน งานตามระบบและกลไกการเสริมสร้าง ความเข้มแข็งของเครือข่ายความร่วมมือ เพื่อพัฒนาสังคมที่ยั่งยืน ๓.๑.๒ ระดับความสำเร็จของการ ดำเนินงานเครือข่ายความร่วมมือที่นำ หลักพุทธธรรมไปใช้ประโยชน์จนเกิด ชุมชนสันติสุขอย่างยั่งยืน	วิทยาลัยสงฆ์เชียงราย

ยุทธศาสตร์ที่ ๓

บริการวิชาการด้านพระพุทธศาสนาเพื่อส่งเสริมและสนับสนุน ชุมชน วัด ท้องถิ่น และสังคมให้เกิดสันติสุข

เป้าประสงค์ที่ ๑

ความเข้มแข็งของเครือข่ายความร่วมมือเพื่อพัฒนาสังคมที่ยั่งยืน

โครงการ/กิจกรรม	กลยุทธ์มหาวิทยาลัย	ตัวชี้วัด	*หมายเหตุ (ส่วนงาน)
๒๔ โครงการพุทธธรรมนำสุขด้วยหลัก “บวร” (กิจกรรมสังฆเมตตาพัฒนาชุมชนผู้สูงอายุ)	๓.๑.๑ ส่งเสริม และสนับสนุนการพัฒนา ระบบและกลไกในการเสริมสร้างความเข้ม แข็งของเครือข่ายความร่วมมือเพื่อพัฒนา สังคมที่ยั่งยืน ๓.๑.๒ สร้างและพัฒนาเครือข่ายความร่วม มือให้นำหลักพุทธธรรมไปใช้ประโยชน์จน เกิดชุมชนสันติสุขอย่างยั่งยืน	๓.๑.๑ ระดับความสำเร็จของการดำเนิน งานตามระบบและกลไกการเสริมสร้าง ความเข้มแข็งของเครือข่ายความร่วมมือ เพื่อพัฒนาสังคมที่ยั่งยืน ๓.๑.๒ ระดับความสำเร็จของการ ดำเนินงานเครือข่ายความร่วมมือที่นำ หลักพุทธธรรมไปใช้ประโยชน์จนเกิด ชุมชนสันติสุขอย่างยั่งยืน	วิทยาลัยสงฆ์นครลำปาง
๒๕ โครงการพุทธธรรมนำสุขด้วยหลัก “บวร” (กิจกรรมพัฒนาและเผยแพร่ธรรมะทางสถานีวิทยุและรายการ MCUTV)		๓.๑.๑ ระดับความสำเร็จของการดำเนิน งานตามระบบและกลไกการเสริมสร้าง ความเข้มแข็งของเครือข่ายความร่วมมือ เพื่อพัฒนาสังคมที่ยั่งยืน ๓.๑.๒ ระดับความสำเร็จของการ ดำเนินงานเครือข่ายความร่วมมือที่นำ หลักพุทธธรรมไปใช้ประโยชน์จนเกิด ชุมชนสันติสุขอย่างยั่งยืน	วิทยาลัยสงฆ์นครลำปาง

ยุทธศาสตร์ที่ ๓

บริการวิชาการด้านพระพุทธศาสนาเพื่อส่งเสริมและสนับสนุน ชุมชน วัด ท้องถิ่น และสังคมให้เกิดสันติสุข

เป้าประสงค์ที่ ๑

ความเข้มแข็งของเครือข่ายความร่วมมือเพื่อพัฒนาสังคมที่ยั่งยืน

โครงการ/กิจกรรม	กลยุทธ์มหาวิทยาลัย	ตัวชี้วัด	*หมายเหตุ (ส่วนงาน)
<p>๒๖ โครงการพุทธธรรมนำสุขด้วยหลักบวร (กิจกรรมส่งเสริมหมู่บ้านรักษาศีล 5 กับชุมชนเพื่อนำไปสู่ชุมชนต้นแบบ)</p>	<p>๓.๑.๑ ส่งเสริม และสนับสนุนการพัฒนา ระบบและกลไกในการเสริมสร้างความเข้มแข็งของเครือข่ายความร่วมมือเพื่อพัฒนาสังคมที่ยั่งยืน</p> <p>๓.๑.๒ สร้างและพัฒนาเครือข่ายความร่วมมือให้นำหลักพุทธธรรมไปใช้ประโยชน์จนเกิดชุมชนสันติสุขอย่างยั่งยืน</p>	<p>๓.๑.๑ ระดับความสำเร็จของการดำเนินงานตามระบบและกลไกการเสริมสร้างความเข้มแข็งของเครือข่ายความร่วมมือเพื่อพัฒนาสังคมที่ยั่งยืน</p> <p>๓.๑.๒ ระดับความสำเร็จของการดำเนินงานเครือข่ายความร่วมมือที่นำหลักพุทธธรรมไปใช้ประโยชน์จนเกิดชุมชนสันติสุขอย่างยั่งยืน</p>	<p>วิทยาลัยสงฆ์นครลำปาง</p>
<p>๒๗ โครงการจัดงานครบรอบ 42 ปี คณะสังคมศาสตร์</p>		<p>๓.๑.๑ ระดับความสำเร็จของการดำเนินงานตามระบบและกลไกการเสริมสร้างความเข้มแข็งของเครือข่ายความร่วมมือเพื่อพัฒนาสังคมที่ยั่งยืน</p> <p>๓.๑.๒ ระดับความสำเร็จของการดำเนินงานเครือข่ายความร่วมมือที่นำหลักพุทธธรรมไปใช้ประโยชน์จนเกิดชุมชนสันติสุขอย่างยั่งยืน</p>	<p>คณะสังคมศาสตร์</p>

ยุทธศาสตร์ที่ ๓

บริการวิชาการด้านพระพุทธศาสนาเพื่อส่งเสริมและสนับสนุน ชุมชน วัด ท้องถิ่น และสังคมให้เกิดสันติสุข

เป้าประสงค์ที่ ๑

ความเข้มแข็งของเครือข่ายความร่วมมือเพื่อพัฒนาสังคมที่ยั่งยืน

โครงการ/กิจกรรม	กลยุทธ์มหาวิทยาลัย	ตัวชี้วัด	*หมายเหตุ (ส่วนงาน)
๒๘ ธรรมาภิบาลสู่องค์กรปกครองท้องถิ่น	๓.๑.๒ สร้างและพัฒนาเครือข่ายความร่วมมือให้นำหลักพุทธธรรมไปใช้ประโยชน์จนเกิดชุมชนสันติสุขอย่างยั่งยืน	๓.๑.๒ ระดับความสำเร็จของการดำเนินงานเครือข่ายความร่วมมือที่นำหลักพุทธธรรมไปใช้ประโยชน์จนเกิดชุมชนสันติสุขอย่างยั่งยืน	วิทยาลัยสงฆ์พุทธโสธร
๒๙ โครงการพัฒนาเครือข่ายความร่วมมือให้นำหลักพุทธธรรมไปใช้ประโยชน์จนเกิดชุมชนสันติสุข	๓.๑.๒ สร้างและพัฒนาเครือข่ายความร่วมมือให้นำหลักพุทธธรรมไปใช้ประโยชน์จนเกิดชุมชนสันติสุขอย่างยั่งยืน	๓.๑.๒ ระดับความสำเร็จของการดำเนินงานเครือข่ายความร่วมมือที่นำหลักพุทธธรรมไปใช้ประโยชน์จนเกิดชุมชนสันติสุขอย่างยั่งยืน	วิทยาเขตบาหลีศึกษาพุทธโฆส
๓๐ โครงการจิตอาสาเพื่อพัฒนาชุมชนและสังคม	๓.๑.๑ ส่งเสริม และสนับสนุนการพัฒนาระบบและกลไกในการเสริมสร้างความเข้มแข็งของเครือข่ายความร่วมมือเพื่อพัฒนาสังคมที่ยั่งยืน ๓.๑.๒ สร้างและพัฒนาเครือข่ายความร่วมมือให้นำหลักพุทธธรรมไปใช้ประโยชน์จนเกิดชุมชนสันติสุขอย่างยั่งยืน	๓.๑.๑ ระดับความสำเร็จของการดำเนินงานตามระบบและกลไกการเสริมสร้างความเข้มแข็งของเครือข่ายความร่วมมือเพื่อพัฒนาสังคมที่ยั่งยืน ๓.๑.๒ ระดับความสำเร็จของการดำเนินงานเครือข่ายความร่วมมือที่นำหลักพุทธธรรมไปใช้ประโยชน์จนเกิดชุมชนสันติสุขอย่างยั่งยืน	คณะครุศาสตร์

ยุทธศาสตร์ที่ ๓

บริการวิชาการด้านพระพุทธศาสนาเพื่อส่งเสริมและสนับสนุน ชุมชน วัด ท้องถิ่น และสังคมให้เกิดสันติสุข

เป้าประสงค์ที่ ๑

ความเข้มแข็งของเครือข่ายความร่วมมือเพื่อพัฒนาสังคมที่ยั่งยืน

โครงการ/กิจกรรม	กลยุทธ์มหาวิทยาลัย	ตัวชี้วัด	*หมายเหตุ (ส่วนงาน)
๓๑ โครงการการบำเพ็ญประโยชน์แก่ชุมชนและสังคม	๓.๑.๑ ส่งเสริม และสนับสนุนการพัฒนา ระบบและกลไกในการเสริมสร้างความเข้ม แข็งของเครือข่ายความร่วมมือเพื่อพัฒนา สังคมที่ยั่งยืน ๓.๑.๒ สร้างและพัฒนาเครือข่ายความร่วม มือให้นำหลักพุทธธรรมไปใช้ประโยชน์จน เกิดชุมชนสันติสุขอย่างยั่งยืน	๓.๑.๑ ระดับความสำเร็จของการดำเนิน งานตามระบบและกลไกการเสริมสร้าง ความเข้มแข็งของเครือข่ายความร่วมมือ เพื่อพัฒนาสังคมที่ยั่งยืน ๓.๑.๒ ระดับความสำเร็จของการ ดำเนินงานเครือข่ายความร่วมมือที่นำ หลักพุทธธรรมไปใช้ประโยชน์จนเกิด ชุมชนสันติสุขอย่างยั่งยืน	คณะครุศาสตร์
๓๒ โครงการจัดสร้างเครือข่ายการบริการวิชาการร่วมกับ มหาวิทยาลัยภายนอก		๓.๑.๑ ระดับความสำเร็จของการดำเนิน งานตามระบบและกลไกการเสริมสร้าง ความเข้มแข็งของเครือข่ายความร่วมมือ เพื่อพัฒนาสังคมที่ยั่งยืน ๓.๑.๒ ระดับความสำเร็จของการ ดำเนินงานเครือข่ายความร่วมมือที่นำ หลักพุทธธรรมไปใช้ประโยชน์จนเกิด ชุมชนสันติสุขอย่างยั่งยืน	คณะครุศาสตร์

ยุทธศาสตร์ที่ ๓

บริการวิชาการด้านพระพุทธศาสนาเพื่อส่งเสริมและสนับสนุน ชุมชน วัด ท้องถิ่น และสังคมให้เกิดสันติสุข

เป้าประสงค์ที่ ๑

ความเข้มแข็งของเครือข่ายความร่วมมือเพื่อพัฒนาสังคมที่ยั่งยืน

โครงการ/กิจกรรม	กลยุทธ์มหาวิทยาลัย	ตัวชี้วัด	*หมายเหตุ (ส่วนงาน)
<p>๓๓ โครงการพัฒนาศักยภาพวิทยาลัยสงฆ์เพชรบุรีสู่ความเป็นเลิศ ในการบริการวิชาการพระพุทธศาสนาแก่ชุมชน</p>	<p>๓.๑.๑ ส่งเสริม และสนับสนุนการพัฒนา ระบบและกลไกในการเสริมสร้างความเข้ม แข็งของเครือข่ายความร่วมมือเพื่อพัฒนา สังคมที่ยั่งยืน</p>	<p>๓.๑.๑ ระดับความสำเร็จของการดำเนิน งานตามระบบและกลไกการเสริมสร้าง ความเข้มแข็งของเครือข่ายความร่วมมือ เพื่อพัฒนาสังคมที่ยั่งยืน</p> <p>๓.๑.๒ ระดับความสำเร็จของการ ดำเนินงานเครือข่ายความร่วมมือที่นำ หลักพุทธธรรมไปใช้ประโยชน์จนเกิด ชุมชนสันติสุขอย่างยั่งยืน</p>	<p>วิทยาลัยสงฆ์เพชรบุรี</p>
<p>๓๔ โครงการสร้างเครือข่ายการให้บริการวิชาการแก่ชุมชน</p>	<p>๓.๑.๑ ส่งเสริม และสนับสนุนการพัฒนา ระบบและกลไกในการเสริมสร้างความเข้ม แข็งของเครือข่ายความร่วมมือเพื่อพัฒนา สังคมที่ยั่งยืน</p> <p>๓.๑.๒ สร้างและพัฒนาเครือข่ายความร่วม มือให้นำหลักพุทธธรรมไปใช้ประโยชน์จน เกิดชุมชนสันติสุขอย่างยั่งยืน</p>	<p>๓.๑.๑ ระดับความสำเร็จของการดำเนิน งานตามระบบและกลไกการเสริมสร้าง ความเข้มแข็งของเครือข่ายความร่วมมือ เพื่อพัฒนาสังคมที่ยั่งยืน</p> <p>๓.๑.๒ ระดับความสำเร็จของการ ดำเนินงานเครือข่ายความร่วมมือที่นำ หลักพุทธธรรมไปใช้ประโยชน์จนเกิด ชุมชนสันติสุขอย่างยั่งยืน</p>	<p>คณะครุศาสตร์</p>

ยุทธศาสตร์ที่ ๓

บริการวิชาการด้านพระพุทธศาสนาเพื่อส่งเสริมและสนับสนุน ชุมชน วัด ท้องถิ่น และสังคมให้เกิดสันติสุข

เป้าประสงค์ที่ ๑

ความเข้มแข็งของเครือข่ายความร่วมมือเพื่อพัฒนาสังคมที่ยั่งยืน

โครงการ/กิจกรรม	กลยุทธ์มหาวิทยาลัย	ตัวชี้วัด	*หมายเหตุ (ส่วนงาน)
๓๕ โครงการธรรมสัญจรพัฒนาจิตใจ	๓.๑.๒ สร้างและพัฒนาเครือข่ายความร่วมมือให้นำหลักพุทธธรรมไปใช้ประโยชน์จนเกิดชุมชนสันติสุขอย่างยั่งยืน	๓.๑.๒ ระดับความสำเร็จของการดำเนินงานเครือข่ายความร่วมมือที่นำหลักพุทธธรรมไปใช้ประโยชน์จนเกิดชุมชนสันติสุขอย่างยั่งยืน	วิทยาเขตนครราชสีมา
๓๖ โครงการส่งเสริม และสนับสนุนโครงการพระราชดำริ สมเด็จพระกนิษฐาธิราชเจ้ากรมสมเด็จพระเทพรัตนราชสุดาฯ สยามบรมราชกุมารี		๓.๑.๒ ระดับความสำเร็จของการดำเนินงานเครือข่ายความร่วมมือที่นำหลักพุทธธรรมไปใช้ประโยชน์จนเกิดชุมชนสันติสุขอย่างยั่งยืน	วิทยาลัยสงฆ์นครน่านเฉลิมพระเกียรติฯ
๓๗ โครงการประชาสัมพันธ์หลักสูตร (ป.บส.)		๓.๑.๒ ระดับความสำเร็จของการดำเนินงานเครือข่ายความร่วมมือที่นำหลักพุทธธรรมไปใช้ประโยชน์จนเกิดชุมชนสันติสุขอย่างยั่งยืน	คณะสังคมศาสตร์

ยุทธศาสตร์ที่ ๓

บริการวิชาการด้านพระพุทธศาสนาเพื่อส่งเสริมและสนับสนุน ชุมชน วัด ท้องถิ่น และสังคมให้เกิดสันติสุข

เป้าประสงค์ที่ ๑

ความเข้มแข็งของเครือข่ายความร่วมมือเพื่อพัฒนาสังคมที่ยั่งยืน

โครงการ/กิจกรรม	กลยุทธ์มหาวิทยาลัย	ตัวชี้วัด	*หมายเหตุ (ส่วนงาน)
๓๘ โครงการส่งเสริมและพัฒนากิจการงานคณะสงฆ์	๓.๑.๑ ส่งเสริม และสนับสนุนการพัฒนา ระบบและกลไกในการเสริมสร้างความเข้ม แข็งของเครือข่ายความร่วมมือเพื่อพัฒนา สังคมที่ยั่งยืน ๓.๑.๒ สร้างและพัฒนาเครือข่ายความร่วม มือให้นำหลักพุทธธรรมไปใช้ประโยชน์จน เกิดชุมชนสันติสุขอย่างยั่งยืน	๓.๑.๑ ระดับความสำเร็จของการดำเนิน งานตามระบบและกลไกการเสริมสร้าง ความเข้มแข็งของเครือข่ายความร่วมมือ เพื่อพัฒนาสังคมที่ยั่งยืน ๓.๑.๒ ระดับความสำเร็จของการ ดำเนินงานเครือข่ายความร่วมมือที่นำ หลักพุทธธรรมไปใช้ประโยชน์จนเกิด ชุมชนสันติสุขอย่างยั่งยืน	วิทยาลัยสงฆ์นครน่านเฉลิมพระ เกียรติฯ
๓๙ โครงการสอนธรรมศึกษาในทัณฑสถานและสถานศึกษา		๓.๑.๑ ระดับความสำเร็จของการดำเนิน งานตามระบบและกลไกการเสริมสร้าง ความเข้มแข็งของเครือข่ายความร่วมมือ เพื่อพัฒนาสังคมที่ยั่งยืน ๓.๑.๒ ระดับความสำเร็จของการ ดำเนินงานเครือข่ายความร่วมมือที่นำ หลักพุทธธรรมไปใช้ประโยชน์จนเกิด ชุมชนสันติสุขอย่างยั่งยืน	วิทยาลัยสงฆ์นครน่านเฉลิมพระ เกียรติฯ

ยุทธศาสตร์ที่ ๓

บริการวิชาการด้านพระพุทธศาสนาเพื่อส่งเสริมและสนับสนุน ชุมชน วัด ท้องถิ่น และสังคมให้เกิดสันติสุข

เป้าประสงค์ที่ ๑

ความเข้มแข็งของเครือข่ายความร่วมมือเพื่อพัฒนาสังคมที่ยั่งยืน

โครงการ/กิจกรรม	กลยุทธ์มหาวิทยาลัย	ตัวชี้วัด	*หมายเหตุ (ส่วนงาน)
<p>๔๐ โครงการนิสิตจิตอาสาพัฒนาสังคม (CSR) ป.โท สาขาวิชาการจัดการเชิงพุทธ</p>	<p>๓.๑.๑ ส่งเสริม และสนับสนุนการพัฒนา ระบบและกลไกในการเสริมสร้างความเข้มแข็งของเครือข่ายความร่วมมือเพื่อพัฒนาสังคมที่ยั่งยืน</p> <p>๓.๑.๒ สร้างและพัฒนาเครือข่ายความร่วมมือให้นำหลักพุทธธรรมไปใช้ประโยชน์จนเกิดชุมชนสันติสุขอย่างยั่งยืน</p>	<p>๓.๑.๑ ระดับความสำเร็จของการดำเนินงานตามระบบและกลไกการเสริมสร้างความเข้มแข็งของเครือข่ายความร่วมมือเพื่อพัฒนาสังคมที่ยั่งยืน</p> <p>๓.๑.๒ ระดับความสำเร็จของการดำเนินงานเครือข่ายความร่วมมือที่นำหลักพุทธธรรมไปใช้ประโยชน์จนเกิดชุมชนสันติสุขอย่างยั่งยืน</p>	<p>คณะสังคมศาสตร์ หลักสูตรพุทธศาสตร์มหาบัณฑิต สาขาวิชาการจัดการเชิงพุทธ</p>
<p>๔๑ โครงการ บริหารจัดการ ประชาสัมพันธ์ และจัดทำสื่อ</p>		<p>๓.๑.๑ ระดับความสำเร็จของการดำเนินงานตามระบบและกลไกการเสริมสร้างความเข้มแข็งของเครือข่ายความร่วมมือเพื่อพัฒนาสังคมที่ยั่งยืน</p> <p>๓.๑.๒ ระดับความสำเร็จของการดำเนินงานเครือข่ายความร่วมมือที่นำหลักพุทธธรรมไปใช้ประโยชน์จนเกิดชุมชนสันติสุขอย่างยั่งยืน</p>	<p>สถาบันภาษา</p>

ยุทธศาสตร์ที่ ๓

บริการวิชาการด้านพระพุทธศาสนาเพื่อส่งเสริมและสนับสนุน ชุมชน วัด ท้องถิ่น และสังคมให้เกิดสันติสุข

เป้าประสงค์ที่ ๑

ความเข้มแข็งของเครือข่ายความร่วมมือเพื่อพัฒนาสังคมที่ยั่งยืน

โครงการ/กิจกรรม	กลยุทธ์มหาวิทยาลัย	ตัวชี้วัด	*หมายเหตุ (ส่วนงาน)
๔๒ โครงการพุทธปัญญาจิตอาสาพัฒนาชุมชน	๓.๑.๒ สร้างและพัฒนาเครือข่ายความร่วมมือให้นำหลักพุทธธรรมไปใช้ประโยชน์จนเกิดชุมชนสันติสุขอย่างยั่งยืน	๓.๑.๑ ระดับความสำเร็จของการดำเนินงานตามระบบและกลไกการเสริมสร้างความเข้มแข็งของเครือข่ายความร่วมมือเพื่อพัฒนาสังคมที่ยั่งยืน ๓.๑.๒ ระดับความสำเร็จของการดำเนินงานเครือข่ายความร่วมมือที่นำหลักพุทธธรรมไปใช้ประโยชน์จนเกิดชุมชนสันติสุขอย่างยั่งยืน	วิทยาลัยสงฆ์พุทธปัญญาศรีทวารวดี
๔๓ โครงการสนับสนุนการดำเนินงานของคณะสงฆ์และภาคีเครือข่าย	๓.๑.๑ ส่งเสริม และสนับสนุนการพัฒนา ระบบและกลไกในการเสริมสร้างความเข้มแข็งของเครือข่ายความร่วมมือเพื่อพัฒนาสังคมที่ยั่งยืน ๓.๑.๒ สร้างและพัฒนาเครือข่ายความร่วมมือให้นำหลักพุทธธรรมไปใช้ประโยชน์จนเกิดชุมชนสันติสุขอย่างยั่งยืน	๓.๑.๑ ระดับความสำเร็จของการดำเนินงานตามระบบและกลไกการเสริมสร้างความเข้มแข็งของเครือข่ายความร่วมมือเพื่อพัฒนาสังคมที่ยั่งยืน ๓.๑.๒ ระดับความสำเร็จของการดำเนินงานเครือข่ายความร่วมมือที่นำหลักพุทธธรรมไปใช้ประโยชน์จนเกิดชุมชนสันติสุขอย่างยั่งยืน	สถาบันภาษา

ยุทธศาสตร์ที่ ๓

บริการวิชาการด้านพระพุทธศาสนาเพื่อส่งเสริมและสนับสนุน ชุมชน วัด ท้องถิ่น และสังคมให้เกิดสันติสุข

เป้าประสงค์ที่ ๑

ความเข้มแข็งของเครือข่ายความร่วมมือเพื่อพัฒนาสังคมที่ยั่งยืน

โครงการ/กิจกรรม	กลยุทธ์มหาวิทยาลัย	ตัวชี้วัด	*หมายเหตุ (ส่วนงาน)
๔๔ โครงการพัฒนาเครือข่ายตาม MOU	๓.๑.๑ ส่งเสริม และสนับสนุนการพัฒนา ระบบและกลไกในการเสริมสร้างความเข้ม แข็งของเครือข่ายความร่วมมือเพื่อพัฒนา สังคมที่ยั่งยืน ๓.๑.๒ สร้างและพัฒนาเครือข่ายความร่วม มือให้นำหลักพุทธธรรมไปใช้ประโยชน์จน เกิดชุมชนสันติสุขอย่างยั่งยืน	๓.๑.๑ ระดับความสำเร็จของการดำเนิน งานตามระบบและกลไกการเสริมสร้าง ความเข้มแข็งของเครือข่ายความร่วมมือ เพื่อพัฒนาสังคมที่ยั่งยืน ๓.๑.๒ ระดับความสำเร็จของการ ดำเนินงานเครือข่ายความร่วมมือที่นำ หลักพุทธธรรมไปใช้ประโยชน์จนเกิด ชุมชนสันติสุขอย่างยั่งยืน	วิทยาเขตขอนแก่น
๔๕ โครงการพัฒนาวิทยากรบริการวิชาการ	๓.๑.๒ สร้างและพัฒนาเครือข่ายความร่วม มือให้นำหลักพุทธธรรมไปใช้ประโยชน์จน เกิดชุมชนสันติสุขอย่างยั่งยืน	๓.๑.๒ ระดับความสำเร็จของการดำเนิน งานเครือข่ายความร่วมมือที่นำหลักพุทธ ธรรมไปใช้ประโยชน์จนเกิดชุมชนสันติ สุขอย่างยั่งยืน	วิทยาเขตขอนแก่น

ยุทธศาสตร์ที่ ๓

บริการวิชาการด้านพระพุทธศาสนาเพื่อส่งเสริมและสนับสนุน ชุมชน วัด ท้องถิ่น และสังคมให้เกิดสันติสุข

เป้าประสงค์ที่ ๑

ความเข้มแข็งของเครือข่ายความร่วมมือเพื่อพัฒนาสังคมที่ยั่งยืน

โครงการ/กิจกรรม	กลยุทธ์มหาวิทยาลัย	ตัวชี้วัด	*หมายเหตุ (ส่วนงาน)
๔๖ ศูนย์ภาษานานาชาติ มหาวิทยาลัยมหาจุฬาลงกรณราชวิทยาลัย วิทยาเขตเชียงใหม่	๓.๑.๑ ส่งเสริม และสนับสนุนการพัฒนา ระบบและกลไกในการเสริมสร้างความเข้ม แข็งของเครือข่ายความร่วมมือเพื่อพัฒนา สังคมที่ยั่งยืน ๓.๑.๒ สร้างและพัฒนาเครือข่ายความร่วม มือให้นำหลักพุทธธรรมไปใช้ประโยชน์จน เกิดชุมชนสันติสุขอย่างยั่งยืน	๓.๑.๑ ระดับความสำเร็จของการดำเนิน งานตามระบบและกลไกการเสริมสร้าง ความเข้มแข็งของเครือข่ายความร่วมมือ เพื่อพัฒนาสังคมที่ยั่งยืน ๓.๑.๒ ระดับความสำเร็จของการ ดำเนินงานเครือข่ายความร่วมมือที่นำ หลักพุทธธรรมไปใช้ประโยชน์จนเกิด ชุมชนสันติสุขอย่างยั่งยืน	วิทยาเขตเชียงใหม่
๔๗ โครงการจัดทำแผนพัฒนาแผนปฏิบัติงานการบริการวิชาการ และแหล่งเรียนรู้		๓.๑.๑ ระดับความสำเร็จของการดำเนิน งานตามระบบและกลไกการเสริมสร้าง ความเข้มแข็งของเครือข่ายความร่วมมือ เพื่อพัฒนาสังคมที่ยั่งยืน ๓.๑.๒ ระดับความสำเร็จของการ ดำเนินงานเครือข่ายความร่วมมือที่นำ หลักพุทธธรรมไปใช้ประโยชน์จนเกิด ชุมชนสันติสุขอย่างยั่งยืน	วิทยาลัยสงฆ์ปัตตานี

ยุทธศาสตร์ที่ ๓

บริการวิชาการด้านพระพุทธศาสนาเพื่อส่งเสริมและสนับสนุน ชุมชน วัด ท้องถิ่น และสังคมให้เกิดสันติสุข

เป้าประสงค์ที่ ๑

ความเข้มแข็งของเครือข่ายความร่วมมือเพื่อพัฒนาสังคมที่ยั่งยืน

โครงการ/กิจกรรม	กลยุทธ์มหาวิทยาลัย	ตัวชี้วัด	*หมายเหตุ (ส่วนงาน)
๔๘ โครงการกิจกรรมส่งเสริมสุขภาพและศักยภาพการปฏิบัติงานของบุคลากร (ฝ่ายคฤหัสถ์)	๓.๑.๑ ส่งเสริม และสนับสนุนการพัฒนา ระบบและกลไกในการเสริมสร้างความเข้มแข็งของเครือข่ายความร่วมมือเพื่อพัฒนาสังคมที่ยั่งยืน	๓.๑.๑ ระดับความสำเร็จของการดำเนินงานตามระบบและกลไกการเสริมสร้างความเข้มแข็งของเครือข่ายความร่วมมือเพื่อพัฒนาสังคมที่ยั่งยืน	วิทยาเขตนครราชสีมา
๔๙ โครงการนวัตกรรมการกระบวนกรเรียนรู้เพื่อพัฒนาชุมชนและสังคมที่ยั่งยืน	๓.๑.๑ ส่งเสริม และสนับสนุนการพัฒนา ระบบและกลไกในการเสริมสร้างความเข้มแข็งของเครือข่ายความร่วมมือเพื่อพัฒนาสังคมที่ยั่งยืน ๓.๑.๒ สร้างและพัฒนาเครือข่ายความร่วมมือให้นำหลักพุทธธรรมไปใช้ประโยชน์จนเกิดชุมชนสันติสุขอย่างยั่งยืน	๓.๑.๑ ระดับความสำเร็จของการดำเนินงานตามระบบและกลไกการเสริมสร้างความเข้มแข็งของเครือข่ายความร่วมมือเพื่อพัฒนาสังคมที่ยั่งยืน ๓.๑.๒ ระดับความสำเร็จของการดำเนินงานเครือข่ายความร่วมมือที่นำหลักพุทธธรรมไปใช้ประโยชน์จนเกิดชุมชนสันติสุขอย่างยั่งยืน	วิทยาลัยสงฆ์ปัตตานี
๕๐ โครงการพัฒนาศักยภาพบุคลากรสายปฏิบัติการวิชาชีพและบริหารทั่วไป	๓.๑.๑ ส่งเสริม และสนับสนุนการพัฒนา ระบบและกลไกในการเสริมสร้างความเข้มแข็งของเครือข่ายความร่วมมือเพื่อพัฒนาสังคมที่ยั่งยืน	๓.๑.๑ ระดับความสำเร็จของการดำเนินงานตามระบบและกลไกการเสริมสร้างความเข้มแข็งของเครือข่ายความร่วมมือเพื่อพัฒนาสังคมที่ยั่งยืน	วิทยาลัยพระธรรมทูต

ยุทธศาสตร์ที่ ๓

บริการวิชาการด้านพระพุทธศาสนาเพื่อส่งเสริมและสนับสนุน ชุมชน วัด ท้องถิ่น และสังคมให้เกิดสันติสุข

เป้าประสงค์ที่ ๑

ความเข้มแข็งของเครือข่ายความร่วมมือเพื่อพัฒนาสังคมที่ยั่งยืน

โครงการ/กิจกรรม	กลยุทธ์มหาวิทยาลัย	ตัวชี้วัด	*หมายเหตุ (ส่วนงาน)
๕๑ โครงการพัฒนาศักยภาพด้านภาษาต่างประเทศแก่บุคลากร ในสำนักงาน	๓.๑.๑ ส่งเสริม และสนับสนุนการพัฒนา ระบบและกลไกในการเสริมสร้างความเข้ม แข็งของเครือข่ายความร่วมมือเพื่อพัฒนา สังคมที่ยั่งยืน	๓.๑.๑ ระดับความสำเร็จของการดำเนิน งานตามระบบและกลไกการเสริมสร้าง ความเข้มแข็งของเครือข่ายความร่วมมือ เพื่อพัฒนาสังคมที่ยั่งยืน	วิทยาลัยพระธรรมทูต
๕๒ โครงการเผยแพร่ธรรมทางสถานีวิทยุออนไลน์	๓.๑.๑ ส่งเสริม และสนับสนุนการพัฒนา ระบบและกลไกในการเสริมสร้างความเข้ม แข็งของเครือข่ายความร่วมมือเพื่อพัฒนา สังคมที่ยั่งยืน ๓.๑.๒ สร้างและพัฒนาเครือข่ายความร่วม มือให้นำหลักพุทธธรรมไปใช้ประโยชน์จน เกิดชุมชนสันติสุขอย่างยั่งยืน	๓.๑.๑ ระดับความสำเร็จของการดำเนิน งานตามระบบและกลไกการเสริมสร้าง ความเข้มแข็งของเครือข่ายความร่วมมือ เพื่อพัฒนาสังคมที่ยั่งยืน ๓.๑.๒ ระดับความสำเร็จของการ ดำเนินงานเครือข่ายความร่วมมือที่นำ หลักพุทธธรรมไปใช้ประโยชน์จนเกิด ชุมชนสันติสุขอย่างยั่งยืน	วิทยาลัยสงฆ์ปัตตานี
๕๓ โครงการอุดหนุนกิจกรรมโรงเรียนสาธิตหอบริยัติศึกษา	๓.๑.๑ ส่งเสริม และสนับสนุนการพัฒนา ระบบและกลไกในการเสริมสร้างความเข้ม แข็งของเครือข่ายความร่วมมือเพื่อพัฒนา สังคมที่ยั่งยืน	๓.๑.๑ ระดับความสำเร็จของการดำเนิน งานตามระบบและกลไกการเสริมสร้าง ความเข้มแข็งของเครือข่ายความร่วมมือ เพื่อพัฒนาสังคมที่ยั่งยืน	วิทยาลัยสงฆ์ลำพูน

ยุทธศาสตร์ที่ ๓

บริการวิชาการด้านพระพุทธศาสนาเพื่อส่งเสริมและสนับสนุน ชุมชน วัด ท้องถิ่น และสังคมให้เกิดสันติสุข

เป้าประสงค์ที่ ๑

ความเข้มแข็งของเครือข่ายความร่วมมือเพื่อพัฒนาสังคมที่ยั่งยืน

โครงการ/กิจกรรม	กลยุทธ์มหาวิทยาลัย	ตัวชี้วัด	*หมายเหตุ (ส่วนงาน)
๕๔ โครงการเปิดการศึกษาและเตรียมความพร้อมบัณฑิตศึกษา ระดับปริญญาโท	๓.๑.๑ ส่งเสริม และสนับสนุนการพัฒนา ระบบและกลไกในการเสริมสร้างความเข้ม แข็งของเครือข่ายความร่วมมือเพื่อพัฒนา สังคมที่ยั่งยืน ๓.๑.๒ สร้างและพัฒนาเครือข่ายความร่วม มือให้นำหลักพุทธธรรมไปใช้ประโยชน์จน เกิดชุมชนสันติสุขอย่างยั่งยืน	๓.๑.๑ ระดับความสำเร็จของการดำเนิน งานตามระบบและกลไกการเสริมสร้าง ความเข้มแข็งของเครือข่ายความร่วมมือ เพื่อพัฒนาสังคมที่ยั่งยืน ๓.๑.๒ ระดับความสำเร็จของการ ดำเนินงานเครือข่ายความร่วมมือที่นำ หลักพุทธธรรมไปใช้ประโยชน์จนเกิด ชุมชนสันติสุขอย่างยั่งยืน	คณะสังคมศาสตร์ หลักสูตรรัฐ ประศาสนศาสตรมหาบัณฑิต สาขาวิชารัฐประศาสนศาสตร์
๕๕ โครงการนิสิตอาสาบริการวิชาการแก่ชุมชน	๓.๑.๑ ส่งเสริม และสนับสนุนการพัฒนา ระบบและกลไกในการเสริมสร้างความเข้ม แข็งของเครือข่ายความร่วมมือเพื่อพัฒนา สังคมที่ยั่งยืน	๓.๑.๑ ระดับความสำเร็จของการดำเนิน งานตามระบบและกลไกการเสริมสร้าง ความเข้มแข็งของเครือข่ายความร่วมมือ เพื่อพัฒนาสังคมที่ยั่งยืน	วิทยาลัยสงฆ์ลำพูน
๕๖ โครงการสร้างเครือข่ายความร่วมมือด้านวิชาการแก่สังคม (MOU)	๓.๑.๒ สร้างและพัฒนาเครือข่ายความร่วม มือให้นำหลักพุทธธรรมไปใช้ประโยชน์จน เกิดชุมชนสันติสุขอย่างยั่งยืน	๓.๑.๒ ระดับความสำเร็จของการดำเนิน งานเครือข่ายความร่วมมือที่นำหลักพุทธ ธรรมไปใช้ประโยชน์จนเกิดชุมชนสันติ สุขอย่างยั่งยืน	วิทยาลัยสงฆ์พิจิตร

ยุทธศาสตร์ที่ ๓

บริการวิชาการด้านพระพุทธศาสนาเพื่อส่งเสริมและสนับสนุน ชุมชน วัด ท้องถิ่น และสังคมให้เกิดสันติสุข

เป้าประสงค์ที่ ๑

ความเข้มแข็งของเครือข่ายความร่วมมือเพื่อพัฒนาสังคมที่ยั่งยืน

โครงการ/กิจกรรม	กลยุทธ์มหาวิทยาลัย	ตัวชี้วัด	*หมายเหตุ (ส่วนงาน)
๕๗ โครงการพุทธศาสนสงเคราะห์	๓.๑.๑ ส่งเสริม และสนับสนุนการพัฒนา ระบบและกลไกในการเสริมสร้างความเข้ม แข็งของเครือข่ายความร่วมมือเพื่อพัฒนา สังคมที่ยั่งยืน	๓.๑.๑ ระดับความสำเร็จของการดำเนิน งานตามระบบและกลไกการเสริมสร้าง ความเข้มแข็งของเครือข่ายความร่วมมือ เพื่อพัฒนาสังคมที่ยั่งยืน	วิทยาลัยสงฆ์ลำพูน
๕๘ โครงการอบรมคุณธรรมเยาวชน	๓.๑.๒ สร้างและพัฒนาเครือข่ายความร่วม มือให้นำหลักพุทธธรรมไปใช้ประโยชน์จน เกิดชุมชนสันติสุขอย่างยั่งยืน	๓.๑.๑ ระดับความสำเร็จของการดำเนิน งานตามระบบและกลไกการเสริมสร้าง ความเข้มแข็งของเครือข่ายความร่วมมือ เพื่อพัฒนาสังคมที่ยั่งยืน ๓.๑.๒ ระดับความสำเร็จของการ ดำเนินงานเครือข่ายความร่วมมือที่นำ หลักพุทธธรรมไปใช้ประโยชน์จนเกิด ชุมชนสันติสุขอย่างยั่งยืน	วิทยาลัยสงฆ์บุรีรัมย์
๕๙ โครงการปฏิบัติธรรมนำสุข	๓.๑.๑ ส่งเสริม และสนับสนุนการพัฒนา ระบบและกลไกในการเสริมสร้างความเข้ม แข็งของเครือข่ายความร่วมมือเพื่อพัฒนา สังคมที่ยั่งยืน	๓.๑.๑ ระดับความสำเร็จของการดำเนิน งานตามระบบและกลไกการเสริมสร้าง ความเข้มแข็งของเครือข่ายความร่วมมือ เพื่อพัฒนาสังคมที่ยั่งยืน	วิทยาลัยสงฆ์บุรีรัมย์

ยุทธศาสตร์ที่ ๓

บริการวิชาการด้านพระพุทธศาสนาเพื่อส่งเสริมและสนับสนุน ชุมชน วัด ท้องถิ่น และสังคมให้เกิดสันติสุข

เป้าประสงค์ที่ ๑

ความเข้มแข็งของเครือข่ายความร่วมมือเพื่อพัฒนาสังคมที่ยั่งยืน

โครงการ/กิจกรรม	กลยุทธ์มหาวิทยาลัย	ตัวชี้วัด	*หมายเหตุ (ส่วนงาน)
๖๐ โครงการพัฒนาสิ่งแวดล้อมตามโครงการพระราชดำริ	๓.๑.๑ ส่งเสริม และสนับสนุนการพัฒนา ระบบและกลไกในการเสริมสร้างความเข้ม แข็งของเครือข่ายความร่วมมือเพื่อพัฒนา สังคมที่ยั่งยืน ๓.๑.๒ สร้างและพัฒนาเครือข่ายความร่วม มือให้นำหลักพุทธธรรมไปใช้ประโยชน์จน เกิดชุมชนสันติสุขอย่างยั่งยืน	๓.๑.๒ ระดับความสำเร็จของการดำเนิน งานเครือข่ายความร่วมมือที่นำหลักพุทธ ธรรมไปใช้ประโยชน์จนเกิดชุมชนสันติ สุขอย่างยั่งยืน	วิทยาลัยสงฆ์บุรีรัมย์
๖๑ โครงการส่งเสริมและพัฒนาสุขภาพทางปัญญาสำหรับพระ สงฆ์		๓.๑.๒ ระดับความสำเร็จของการดำเนิน งานเครือข่ายความร่วมมือที่นำหลักพุทธ ธรรมไปใช้ประโยชน์จนเกิดชุมชนสันติ สุขอย่างยั่งยืน	วิทยาลัยสงฆ์บุรีรัมย์
๖๒ โครงการหมู่บ้านรักษาศีล 5	๓.๑.๑ ส่งเสริม และสนับสนุนการพัฒนา ระบบและกลไกในการเสริมสร้างความเข้ม แข็งของเครือข่ายความร่วมมือเพื่อพัฒนา สังคมที่ยั่งยืน	๓.๑.๒ ระดับความสำเร็จของการดำเนิน งานเครือข่ายความร่วมมือที่นำหลักพุทธ ธรรมไปใช้ประโยชน์จนเกิดชุมชนสันติ สุขอย่างยั่งยืน	วิทยาลัยสงฆ์บุรีรัมย์

ยุทธศาสตร์ที่ ๓

บริการวิชาการด้านพระพุทธศาสนาเพื่อส่งเสริมและสนับสนุน ชุมชน วัด ท้องถิ่น และสังคมให้เกิดสันติสุข

เป้าประสงค์ที่ ๑

ความเข้มแข็งของเครือข่ายความร่วมมือเพื่อพัฒนาสังคมที่ยั่งยืน

โครงการ/กิจกรรม	กลยุทธ์มหาวิทยาลัย	ตัวชี้วัด	*หมายเหตุ (ส่วนงาน)
๖๓ โครงการเอกสารและตำรา	๓.๑.๑ ส่งเสริม และสนับสนุนการพัฒนา ระบบและกลไกในการเสริมสร้างความเข้ม แข็งของเครือข่ายความร่วมมือเพื่อพัฒนา สังคมที่ยั่งยืน ๓.๑.๒ สร้างและพัฒนาเครือข่ายความร่วม มือให้นำหลักพุทธธรรมไปใช้ประโยชน์จน เกิดชุมชนสันติสุขอย่างยั่งยืน	๓.๑.๑ ระดับความสำเร็จของการดำเนิน งานตามระบบและกลไกการเสริมสร้าง ความเข้มแข็งของเครือข่ายความร่วมมือ เพื่อพัฒนาสังคมที่ยั่งยืน ๓.๑.๒ ระดับความสำเร็จของการ ดำเนินงานเครือข่ายความร่วมมือที่นำ หลักพุทธธรรมไปใช้ประโยชน์จนเกิด ชุมชนสันติสุขอย่างยั่งยืน	คณะสังคมศาสตร์ หลักสูตร ปรัชญาดุษฎีบัณฑิต สาขาวิชารัฐ ประศาสนศาสตร์
๖๔ โครงการสามเณรอาสาพัฒนาสังคม	๓.๑.๑ ส่งเสริม และสนับสนุนการพัฒนา ระบบและกลไกในการเสริมสร้างความเข้ม แข็งของเครือข่ายความร่วมมือเพื่อพัฒนา สังคมที่ยั่งยืน	๓.๑.๑ ระดับความสำเร็จของการดำเนิน งานตามระบบและกลไกการเสริมสร้าง ความเข้มแข็งของเครือข่ายความร่วมมือ เพื่อพัฒนาสังคมที่ยั่งยืน	โรงเรียนสาธิตมหาจุฬาลงกร ณราชวิทยาลัย
๖๕ โครงการอบรมเชิงปฏิบัติการพัฒนาทักษะเทคโนโลยีและการ จัดทำบัญชี	๓.๑.๒ สร้างและพัฒนาเครือข่ายความร่วม มือให้นำหลักพุทธธรรมไปใช้ประโยชน์จน เกิดชุมชนสันติสุขอย่างยั่งยืน	๓.๑.๒ ระดับความสำเร็จของการดำเนิน งานเครือข่ายความร่วมมือที่นำหลักพุทธ ธรรมไปใช้ประโยชน์จนเกิดชุมชนสันติ สุขอย่างยั่งยืน	วิทยาลัยสงฆ์จันทบุรี

ยุทธศาสตร์ที่ ๓

บริการวิชาการด้านพระพุทธศาสนาเพื่อส่งเสริมและสนับสนุน ชุมชน วัด ท้องถิ่น และสังคมให้เกิดสันติสุข

เป้าประสงค์ที่ ๑

ความเข้มแข็งของเครือข่ายความร่วมมือเพื่อพัฒนาสังคมที่ยั่งยืน

โครงการ/กิจกรรม	กลยุทธ์มหาวิทยาลัย	ตัวชี้วัด	*หมายเหตุ (ส่วนงาน)
๖๖ โครงการสร้างเครือข่ายความร่วมมือด้านบริการวิชาการแก่ชุมชนและสังคม	๓.๑.๑ ส่งเสริม และสนับสนุนการพัฒนา ระบบและกลไกในการเสริมสร้างความเข้มแข็งของเครือข่ายความร่วมมือเพื่อพัฒนาสังคมที่ยั่งยืน	๓.๑.๑ ระดับความสำเร็จของการดำเนินงานตามระบบและกลไกการเสริมสร้างความเข้มแข็งของเครือข่ายความร่วมมือเพื่อพัฒนาสังคมที่ยั่งยืน ๓.๑.๒ ระดับความสำเร็จของการดำเนินงานเครือข่ายความร่วมมือที่นำหลักพุทธธรรมไปใช้ประโยชน์จนเกิดชุมชนสันติสุขอย่างยั่งยืน	วิทยาลัยสงฆ์กำแพงเพชร
๖๗ โครงการส่งเสริมสุขภาพของผู้ป่วยในโรงพยาบาล		๓.๑.๑ ระดับความสำเร็จของการดำเนินงานตามระบบและกลไกการเสริมสร้างความเข้มแข็งของเครือข่ายความร่วมมือเพื่อพัฒนาสังคมที่ยั่งยืน	วิทยาลัยสงฆ์ลำพูน
๖๘ โครงการประชุมสัมมนาปฏิรูปกิจการพระพุทธศาสนา		๓.๑.๑ ระดับความสำเร็จของการดำเนินงานตามระบบและกลไกการเสริมสร้างความเข้มแข็งของเครือข่ายความร่วมมือเพื่อพัฒนาสังคมที่ยั่งยืน	วิทยาลัยสงฆ์ลำพูน

ยุทธศาสตร์ที่ ๓

บริการวิชาการด้านพระพุทธศาสนาเพื่อส่งเสริมและสนับสนุน ชุมชน วัด ท้องถิ่น และสังคมให้เกิดสันติสุข

เป้าประสงค์ที่ ๑

ความเข้มแข็งของเครือข่ายความร่วมมือเพื่อพัฒนาสังคมที่ยั่งยืน

โครงการ/กิจกรรม	กลยุทธ์มหาวิทยาลัย	ตัวชี้วัด	*หมายเหตุ (ส่วนงาน)
๖๙ โครงการส่งเสริมการจัดการขยะและอนุรักษ์สิ่งแวดล้อมแก่พระสงฆ์	๓.๑.๑ ส่งเสริม และสนับสนุนการพัฒนา ระบบและกลไกในการเสริมสร้างความเข้มแข็งของเครือข่ายความร่วมมือเพื่อพัฒนาสังคมที่ยั่งยืน	๓.๑.๑ ระดับความสำเร็จของการดำเนินงานตามระบบและกลไกการเสริมสร้างความเข้มแข็งของเครือข่ายความร่วมมือเพื่อพัฒนาสังคมที่ยั่งยืน	วิทยาลัยสงฆ์ลำพูน
๗๐ โครงการปลูกป่าและอนุรักษ์สิ่งแวดล้อมเฉลิมพระเกียรติ		๓.๑.๑ ระดับความสำเร็จของการดำเนินงานตามระบบและกลไกการเสริมสร้างความเข้มแข็งของเครือข่ายความร่วมมือเพื่อพัฒนาสังคมที่ยั่งยืน	วิทยาลัยสงฆ์ลำพูน
๗๑ โครงการเสริมสร้างความเข้มแข็งของเครือข่ายความร่วมมือในการพัฒนาสังคมที่ยั่งยืน		๓.๑.๑ ระดับความสำเร็จของการดำเนินงานตามระบบและกลไกการเสริมสร้างความเข้มแข็งของเครือข่ายความร่วมมือเพื่อพัฒนาสังคมที่ยั่งยืน	วิทยาลัยสงฆ์พุทธชินราช
๗๒ โครงการบริการวิชาการด้วยพระพุทธศาสนาเพื่อสังคมสันติสุขอย่างยั่งยืน	๓.๑.๒ สร้างและพัฒนาเครือข่ายความร่วมมือให้นำหลักพุทธธรรมไปใช้ประโยชน์จนเกิดชุมชนสันติสุขอย่างยั่งยืน	๓.๑.๒ ระดับความสำเร็จของการดำเนินงานเครือข่ายความร่วมมือที่นำหลักพุทธธรรมไปใช้ประโยชน์จนเกิดชุมชนสันติสุขอย่างยั่งยืน	วิทยาลัยสงฆ์พุทธชินราช

ยุทธศาสตร์ที่ ๓

บริการวิชาการด้านพระพุทธศาสนาเพื่อส่งเสริมและสนับสนุน ชุมชน วัด ท้องถิ่น และสังคมให้เกิดสันติสุข

เป้าประสงค์ที่ ๑

ความเข้มแข็งของเครือข่ายความร่วมมือเพื่อพัฒนาสังคมที่ยั่งยืน

โครงการ/กิจกรรม	กลยุทธ์มหาวิทยาลัย	ตัวชี้วัด	*หมายเหตุ (ส่วนงาน)
๗๓ โครงการอบรมเชิงปฏิบัติการ การอบรมการประเมินผลตอบแทนทางสังคม (SROI)	๓.๑.๑ ส่งเสริม และสนับสนุนการพัฒนา ระบบและกลไกในการเสริมสร้างความเข้มแข็งของเครือข่ายความร่วมมือเพื่อพัฒนา สังคมที่ยั่งยืน	๓.๑.๑ ระดับความสำเร็จของการดำเนินงานตามระบบและกลไกการเสริมสร้างความเข้มแข็งของเครือข่ายความร่วมมือ เพื่อพัฒนาสังคมที่ยั่งยืน	วิทยาลัยสงฆ์จันทบุรี
๗๔ โครงการทำบันทึกข้อตกลงความร่วมมือแลกเปลี่ยนเรียนรู้ ข้อมูลทางวิชาการกับภาคีเครือข่าย	๓.๑.๑ ส่งเสริม และสนับสนุนการพัฒนา ระบบและกลไกในการเสริมสร้างความเข้มแข็งของเครือข่ายความร่วมมือเพื่อพัฒนา สังคมที่ยั่งยืน ๓.๑.๒ สร้างและพัฒนาเครือข่ายความร่วมมือให้นำหลักพุทธธรรมไปใช้ประโยชน์จน เกิดชุมชนสันติสุขอย่างยั่งยืน	๓.๑.๑ ระดับความสำเร็จของการดำเนินงานตามระบบและกลไกการเสริมสร้างความเข้มแข็งของเครือข่ายความร่วมมือ เพื่อพัฒนาสังคมที่ยั่งยืน ๓.๑.๒ ระดับความสำเร็จของการ ดำเนินงานเครือข่ายความร่วมมือที่นำ หลักพุทธธรรมไปใช้ประโยชน์จนเกิด ชุมชนสันติสุขอย่างยั่งยืน	วิทยาลัยสงฆ์ชัยภูมิ

ยุทธศาสตร์ที่ ๓

บริการวิชาการด้านพระพุทธศาสนาเพื่อส่งเสริมและสนับสนุน ชุมชน วัด ท้องถิ่น และสังคมให้เกิดสันติสุข

เป้าประสงค์ที่ ๑

ความเข้มแข็งของเครือข่ายความร่วมมือเพื่อพัฒนาสังคมที่ยั่งยืน

โครงการ/กิจกรรม	กลยุทธ์มหาวิทยาลัย	ตัวชี้วัด	*หมายเหตุ (ส่วนงาน)
๗๕ โครงการบริการวิชาการเพื่อพัฒนาสังคมอย่างยั่งยืน	๓.๑.๑ ส่งเสริม และสนับสนุนการพัฒนา ระบบและกลไกในการเสริมสร้างความเข้ม แข็งของเครือข่ายความร่วมมือเพื่อพัฒนา สังคมที่ยั่งยืน ๓.๑.๒ สร้างและพัฒนาเครือข่ายความร่วม มือให้นำหลักพุทธธรรมไปใช้ประโยชน์จน เกิดชุมชนสันติสุขอย่างยั่งยืน	๓.๑.๑ ระดับความสำเร็จของการดำเนิน งานตามระบบและกลไกการเสริมสร้าง ความเข้มแข็งของเครือข่ายความร่วมมือ เพื่อพัฒนาสังคมที่ยั่งยืน ๓.๑.๒ ระดับความสำเร็จของการ ดำเนินงานเครือข่ายความร่วมมือที่นำ หลักพุทธธรรมไปใช้ประโยชน์จนเกิด ชุมชนสันติสุขอย่างยั่งยืน	วิทยาลัยสงฆ์ชัยภูมิ
๗๖ โครงการพัฒนาบุคลากรและนิสิตเพื่อเป็นพระวิปัสสนาจารย์ ประจำมหาวิทยาลัย	๓.๑.๒ สร้างและพัฒนาเครือข่ายความร่วม มือให้นำหลักพุทธธรรมไปใช้ประโยชน์จน เกิดชุมชนสันติสุขอย่างยั่งยืน	๓.๑.๒ ระดับความสำเร็จของการดำเนิน งานเครือข่ายความร่วมมือที่นำหลักพุทธ ธรรมไปใช้ประโยชน์จนเกิดชุมชนสันติ สุขอย่างยั่งยืน	วิทยาลัยสงฆ์ลำพูน

ยุทธศาสตร์ที่ ๓

บริการวิชาการด้านพระพุทธศาสนาเพื่อส่งเสริมและสนับสนุน ชุมชน วัด ท้องถิ่น และสังคมให้เกิดสันติสุข

เป้าประสงค์ที่ ๑

ความเข้มแข็งของเครือข่ายความร่วมมือเพื่อพัฒนาสังคมที่ยั่งยืน

โครงการ/กิจกรรม	กลยุทธ์มหาวิทยาลัย	ตัวชี้วัด	*หมายเหตุ (ส่วนงาน)
๗๗ โครงการส่งเสริมวัฒนธรรมประเพณีจังหวัดชัยภูมิงานเจ้าพ่อพญาแล	๓.๑.๑ ส่งเสริม และสนับสนุนการพัฒนา ระบบและกลไกในการเสริมสร้างความเข้ม แข็งของเครือข่ายความร่วมมือเพื่อพัฒนา สังคมที่ยั่งยืน ๓.๑.๒ สร้างและพัฒนาเครือข่ายความร่วม มือให้นำหลักพุทธธรรมไปใช้ประโยชน์จน เกิดชุมชนสันติสุขอย่างยั่งยืน	๓.๑.๑ ระดับความสำเร็จของการดำเนิน งานตามระบบและกลไกการเสริมสร้าง ความเข้มแข็งของเครือข่ายความร่วมมือ เพื่อพัฒนาสังคมที่ยั่งยืน ๓.๑.๒ ระดับความสำเร็จของการ ดำเนินงานเครือข่ายความร่วมมือที่นำ หลักพุทธธรรมไปใช้ประโยชน์จนเกิด ชุมชนสันติสุขอย่างยั่งยืน	วิทยาลัยสงฆ์ชัยภูมิ
๗๘ โครงการเปิดสอนหลักสูตรประกาศนียบัตรพระธรรมทูต		๓.๑.๑ ระดับความสำเร็จของการดำเนิน งานตามระบบและกลไกการเสริมสร้าง ความเข้มแข็งของเครือข่ายความร่วมมือ เพื่อพัฒนาสังคมที่ยั่งยืน ๓.๑.๒ ระดับความสำเร็จของการ ดำเนินงานเครือข่ายความร่วมมือที่นำ หลักพุทธธรรมไปใช้ประโยชน์จนเกิด ชุมชนสันติสุขอย่างยั่งยืน	วิทยาลัยพระธรรมทูต

ยุทธศาสตร์ที่ ๓

บริการวิชาการด้านพระพุทธศาสนาเพื่อส่งเสริมและสนับสนุน ชุมชน วัด ท้องถิ่น และสังคมให้เกิดสันติสุข

เป้าประสงค์ที่ ๑

ความเข้มแข็งของเครือข่ายความร่วมมือเพื่อพัฒนาสังคมที่ยั่งยืน

โครงการ/กิจกรรม	กลยุทธ์มหาวิทยาลัย	ตัวชี้วัด	*หมายเหตุ (ส่วนงาน)
๗๙ โครงการเปิดสอนหลักสูตรประกาศนียบัตรวิชาชีพสนากรรมฐาน (หลักสูตรนานาชาติ)	๓.๑.๑ ส่งเสริม และสนับสนุนการพัฒนา ระบบและกลไกในการเสริมสร้างความเข้ม แข็งของเครือข่ายความร่วมมือเพื่อพัฒนา สังคมที่ยั่งยืน ๓.๑.๒ สร้างและพัฒนาเครือข่ายความร่วม มือให้นำหลักพุทธธรรมไปใช้ประโยชน์จน เกิดชุมชนสันติสุขอย่างยั่งยืน	๓.๑.๑ ระดับความสำเร็จของการดำเนิน งานตามระบบและกลไกการเสริมสร้าง ความเข้มแข็งของเครือข่ายความร่วมมือ เพื่อพัฒนาสังคมที่ยั่งยืน ๓.๑.๒ ระดับความสำเร็จของการ ดำเนินงานเครือข่ายความร่วมมือที่นำ หลักพุทธธรรมไปใช้ประโยชน์จนเกิด ชุมชนสันติสุขอย่างยั่งยืน	วิทยาลัยพระธรรมทูต
๘๐ โครงการพัฒนาวิทยากรบริการวิชาการ	๓.๑.๒ สร้างและพัฒนาเครือข่ายความร่วม มือให้นำหลักพุทธธรรมไปใช้ประโยชน์จน เกิดชุมชนสันติสุขอย่างยั่งยืน	๓.๑.๒ ระดับความสำเร็จของการดำเนิน งานเครือข่ายความร่วมมือที่นำหลักพุทธ ธรรมไปใช้ประโยชน์จนเกิดชุมชนสันติ สุขอย่างยั่งยืน	หน่วยวิทยบริการวิทยาเขต ขอนแก่น วัดกลาง พระอาราม หลวง อ.เมือง จ.กาฬสินธุ์

ยุทธศาสตร์ที่ ๓

บริการวิชาการด้านพระพุทธศาสนาเพื่อส่งเสริมและสนับสนุน ชุมชน วัด ท้องถิ่น และสังคมให้เกิดสันติสุข

เป้าประสงค์ที่ ๑

ความเข้มแข็งของเครือข่ายความร่วมมือเพื่อพัฒนาสังคมที่ยั่งยืน

โครงการ/กิจกรรม	กลยุทธ์มหาวิทยาลัย	ตัวชี้วัด	*หมายเหตุ (ส่วนงาน)
<p>๘๑ โครงการจัดทําแผนยุทธศาสตร์ด้านบริการวิชาการแก่สังคม และแผนยุทธศาสตร์ทำนุบำรุงศิลปวัฒนธรรม มหาวิทยาลัยมหาจุฬาลงกรณราชวิทยาลัย</p>	<p>๓.๑.๑ ส่งเสริม และสนับสนุนการพัฒนา ระบบและกลไกในการเสริมสร้างความเข้มแข็งของเครือข่ายความร่วมมือเพื่อพัฒนา สังคมที่ยั่งยืน</p> <p>๓.๑.๒ สร้างและพัฒนาเครือข่ายความร่วมมือให้นำหลักพุทธธรรมไปใช้ประโยชน์จน เกิดชุมชนสันติสุขอย่างยั่งยืน</p>	<p>๓.๑.๑ ระดับความสำเร็จของการดำเนินงานตามระบบและกลไกการเสริมสร้างความเข้มแข็งของเครือข่ายความร่วมมือเพื่อพัฒนาสังคมที่ยั่งยืน</p> <p>๓.๑.๒ ระดับความสำเร็จของการดำเนินงานเครือข่ายความร่วมมือที่นำหลักพุทธธรรมไปใช้ประโยชน์จนเกิด ชุมชนสันติสุขอย่างยั่งยืน</p>	<p>ส่วนงานบริหาร สำนักส่งเสริมฯ</p>
<p>๘๒ โครงการเผยแพร่ธรรมะทางสื่อ MCU TV ออนไลน์</p>		<p>๓.๑.๑ ระดับความสำเร็จของการดำเนินงานตามระบบและกลไกการเสริมสร้างความเข้มแข็งของเครือข่ายความร่วมมือเพื่อพัฒนาสังคมที่ยั่งยืน</p> <p>๓.๑.๒ ระดับความสำเร็จของการดำเนินงานเครือข่ายความร่วมมือที่นำหลักพุทธธรรมไปใช้ประโยชน์จนเกิด ชุมชนสันติสุขอย่างยั่งยืน</p>	<p>ส่วนงานบริหาร สำนักส่งเสริมฯ</p>

ยุทธศาสตร์ที่ ๓

บริการวิชาการด้านพระพุทธศาสนาเพื่อส่งเสริมและสนับสนุน ชุมชน วัด ท้องถิ่น และสังคมให้เกิดสันติสุข

เป้าประสงค์ที่ ๑

ความเข้มแข็งของเครือข่ายความร่วมมือเพื่อพัฒนาสังคมที่ยั่งยืน

โครงการ/กิจกรรม	กลยุทธ์มหาวิทยาลัย	ตัวชี้วัด	*หมายเหตุ (ส่วนงาน)
๘๓ โครงการเผยแผ่ธรรมะทางสถานีโทรทัศน์	๓.๑.๒ สร้างและพัฒนาเครือข่ายความร่วมมือให้นำหลักพุทธธรรมไปใช้ประโยชน์จนเกิดชุมชนสันติสุขอย่างยั่งยืน	๓.๑.๒ ระดับความสำเร็จของการดำเนินงานเครือข่ายความร่วมมือที่นำหลักพุทธธรรมไปใช้ประโยชน์จนเกิดชุมชนสันติสุขอย่างยั่งยืน	ส่วนงานบริหาร สำนักส่งเสริมฯ
๘๔ โครงการพัฒนาเครือข่ายด้านอาชีวศึกษา		๓.๑.๒ ระดับความสำเร็จของการดำเนินงานเครือข่ายความร่วมมือที่นำหลักพุทธธรรมไปใช้ประโยชน์จนเกิดชุมชนสันติสุขอย่างยั่งยืน	ศูนย์อาชีวศึกษา
๘๕ โครงการวารสารพุทธอาชีวศึกษา	๓.๑.๑ ส่งเสริม และสนับสนุนการพัฒนา ระบบและกลไกในการเสริมสร้างความเข้มแข็งของเครือข่ายความร่วมมือเพื่อพัฒนาสังคมที่ยั่งยืน	๓.๑.๑ ระดับความสำเร็จของการดำเนินงานตามระบบและกลไกการเสริมสร้างความเข้มแข็งของเครือข่ายความร่วมมือเพื่อพัฒนาสังคมที่ยั่งยืน	ศูนย์อาชีวศึกษา

ยุทธศาสตร์ที่ ๓

บริการวิชาการด้านพระพุทธศาสนาเพื่อส่งเสริมและสนับสนุน ชุมชน วัด ท้องถิ่น และสังคมให้เกิดสันติสุข

เป้าประสงค์ที่ ๑

ความเข้มแข็งของเครือข่ายความร่วมมือเพื่อพัฒนาสังคมที่ยั่งยืน

โครงการ/กิจกรรม	กลยุทธ์มหาวิทยาลัย	ตัวชี้วัด	*หมายเหตุ (ส่วนงาน)
๘๖ โครงการบริการวิชาการแก่วัด องค์กร สังคมและชุมชน	๓.๑.๑ ส่งเสริม และสนับสนุนการพัฒนา ระบบและกลไกในการเสริมสร้างความเข้ม แข็งของเครือข่ายความร่วมมือเพื่อพัฒนา สังคมที่ยั่งยืน ๓.๑.๒ สร้างและพัฒนาเครือข่ายความร่วม มือให้นำหลักพุทธธรรมไปใช้ประโยชน์จน เกิดชุมชนสันติสุขอย่างยั่งยืน	๓.๑.๑ ระดับความสำเร็จของการดำเนิน งานตามระบบและกลไกการเสริมสร้าง ความเข้มแข็งของเครือข่ายความร่วมมือ เพื่อพัฒนาสังคมที่ยั่งยืน ๓.๑.๒ ระดับความสำเร็จของการ ดำเนินงานเครือข่ายความร่วมมือที่นำ หลักพุทธธรรมไปใช้ประโยชน์จนเกิด ชุมชนสันติสุขอย่างยั่งยืน	วิทยาลัยสงฆ์ตาก
๘๗ โครงการบริการวิชาการ ประจำปีงบประมาณ ๒๕๖๘			คณะพุทธศาสตร์

ยุทธศาสตร์ที่ ๓

บริการวิชาการด้านพระพุทธศาสนาเพื่อส่งเสริมและสนับสนุน ชุมชน วัด ท้องถิ่น และสังคมให้เกิดสันติสุข

เป้าประสงค์ที่ ๑

ความเข้มแข็งของเครือข่ายความร่วมมือเพื่อพัฒนาสังคมที่ยั่งยืน

โครงการ/กิจกรรม	กลยุทธ์มหาวิทยาลัย	ตัวชี้วัด	*หมายเหตุ (ส่วนงาน)
๘๘ โครงการจัดกิจกรรมเสริมหลักสูตร (ชมรมภาษา/อภิปราย)	๓.๑.๑ ส่งเสริม และสนับสนุนการพัฒนา ระบบและกลไกในการเสริมสร้างความเข้ม แข็งของเครือข่ายความร่วมมือเพื่อพัฒนา สังคมที่ยั่งยืน ๓.๑.๒ สร้างและพัฒนาเครือข่ายความร่วม มือให้นำหลักพุทธธรรมไปใช้ประโยชน์จน เกิดชุมชนสันติสุขอย่างยั่งยืน	๓.๑.๑ ระดับความสำเร็จของการดำเนิน งานตามระบบและกลไกการเสริมสร้าง ความเข้มแข็งของเครือข่ายความร่วมมือ เพื่อพัฒนาสังคมที่ยั่งยืน ๓.๑.๒ ระดับความสำเร็จของการ ดำเนินงานเครือข่ายความร่วมมือที่นำ หลักพุทธธรรมไปใช้ประโยชน์จนเกิด ชุมชนสันติสุขอย่างยั่งยืน	คณะมนุษยศาสตร์ หลักสูตร ศิลปศาสตรมหาบัณฑิต สาขา วิชาภาษาอังกฤษ (English Program)
๘๙ โครงการประชุมสัมมนาวิทยานิพนธ์	๓.๑.๑ ส่งเสริม และสนับสนุนการพัฒนา ระบบและกลไกในการเสริมสร้างความเข้ม แข็งของเครือข่ายความร่วมมือเพื่อพัฒนา สังคมที่ยั่งยืน	๓.๑.๒ ระดับความสำเร็จของการดำเนิน งานเครือข่ายความร่วมมือที่นำหลักพุทธ ธรรมไปใช้ประโยชน์จนเกิดชุมชนสันติ สุขอย่างยั่งยืน	คณะมนุษยศาสตร์ หลักสูตร ศิลปศาสตรมหาบัณฑิต สาขา วิชาภาษาอังกฤษ (English Program)
๙๐ โครงการพัฒนาทักษะการเรียนรู้ในศตวรรษที่ 21		๓.๑.๑ ระดับความสำเร็จของการดำเนิน งานตามระบบและกลไกการเสริมสร้าง ความเข้มแข็งของเครือข่ายความร่วมมือ เพื่อพัฒนาสังคมที่ยั่งยืน	คณะมนุษยศาสตร์ หลักสูตร ศิลปศาสตรมหาบัณฑิต สาขา วิชาภาษาอังกฤษ (English Program)

ยุทธศาสตร์ที่ ๓

บริการวิชาการด้านพระพุทธศาสนาเพื่อส่งเสริมและสนับสนุน ชุมชน วัด ท้องถิ่น และสังคมให้เกิดสันติสุข

เป้าประสงค์ที่ ๑

ความเข้มแข็งของเครือข่ายความร่วมมือเพื่อพัฒนาสังคมที่ยั่งยืน

โครงการ/กิจกรรม	กลยุทธ์มหาวิทยาลัย	ตัวชี้วัด	*หมายเหตุ (ส่วนงาน)
๙๑ โครงการสัมมนาวิชาการระดับชาติและนานาชาติ	๓.๑.๑ ส่งเสริม และสนับสนุนการพัฒนา ระบบและกลไกในการเสริมสร้างความเข้ม แข็งของเครือข่ายความร่วมมือเพื่อพัฒนา สังคมที่ยั่งยืน	๓.๑.๒ ระดับความสำเร็จของการดำเนิน งานเครือข่ายความร่วมมือที่นำหลักพุทธ ธรรมไปใช้ประโยชน์จนเกิดชุมชนสันติ สุขอย่างยั่งยืน	คณะมนุษยศาสตร์ หลักสูตร ศิลปศาสตรมหาบัณฑิต สาขา วิชาภาษาอังกฤษ (English Program)
๙๒ โครงการสัมมนาวิชาการระดับชาติและนานาชาติ	๓.๑.๑ ส่งเสริม และสนับสนุนการพัฒนา ระบบและกลไกในการเสริมสร้างความเข้ม แข็งของเครือข่ายความร่วมมือเพื่อพัฒนา สังคมที่ยั่งยืน ๓.๑.๒ สร้างและพัฒนาเครือข่ายความร่วม มือให้นำหลักพุทธธรรมไปใช้ประโยชน์จน เกิดชุมชนสันติสุขอย่างยั่งยืน	๓.๑.๑ ระดับความสำเร็จของการดำเนิน งานตามระบบและกลไกการเสริมสร้าง ความเข้มแข็งของเครือข่ายความร่วมมือ เพื่อพัฒนาสังคมที่ยั่งยืน ๓.๑.๒ ระดับความสำเร็จของการ ดำเนินงานเครือข่ายความร่วมมือที่นำ หลักพุทธธรรมไปใช้ประโยชน์จนเกิด ชุมชนสันติสุขอย่างยั่งยืน	คณะมนุษยศาสตร์ หลักสูตร ปรัชญาดุษฎีบัณฑิต สาขาวิชา ภาษาอังกฤษ (English Program)

ยุทธศาสตร์ที่ ๓

บริการวิชาการด้านพระพุทธศาสนาเพื่อส่งเสริมและสนับสนุน ชุมชน วัด ท้องถิ่น และสังคมให้เกิดสันติสุข

เป้าประสงค์ที่ ๑

ความเข้มแข็งของเครือข่ายความร่วมมือเพื่อพัฒนาสังคมที่ยั่งยืน

โครงการ/กิจกรรม	กลยุทธ์มหาวิทยาลัย	ตัวชี้วัด	*หมายเหตุ (ส่วนงาน)
๙๓ โครงการส่งเสริมพระบิณฑบาตปฏิบัติศาสนกิจชายแดนเชื่อมสัมพันธ์สองแผ่นดินจังหวัดสุรินทร์	๓.๑.๑ ส่งเสริม และสนับสนุนการพัฒนา ระบบและกลไกในการเสริมสร้างความเข้มแข็งของเครือข่ายความร่วมมือเพื่อพัฒนาสังคมที่ยั่งยืน ๓.๑.๒ สร้างและพัฒนาเครือข่ายความร่วมมือให้นำหลักพุทธธรรมไปใช้ประโยชน์จนเกิดชุมชนสันติสุขอย่างยั่งยืน	๓.๑.๑ ระดับความสำเร็จของการดำเนินงานตามระบบและกลไกการเสริมสร้างความเข้มแข็งของเครือข่ายความร่วมมือเพื่อพัฒนาสังคมที่ยั่งยืน ๓.๑.๒ ระดับความสำเร็จของการดำเนินงานเครือข่ายความร่วมมือที่นำหลักพุทธธรรมไปใช้ประโยชน์จนเกิดชุมชนสันติสุขอย่างยั่งยืน	วิทยาเขตสุรินทร์
๙๔ โครงการเผยแผ่ธรรมนำสันติสุขสู่ชุมชน	๓.๑.๒ สร้างและพัฒนาเครือข่ายความร่วมมือให้นำหลักพุทธธรรมไปใช้ประโยชน์จนเกิดชุมชนสันติสุขอย่างยั่งยืน	๓.๑.๒ ระดับความสำเร็จของการดำเนินงานเครือข่ายความร่วมมือที่นำหลักพุทธธรรมไปใช้ประโยชน์จนเกิดชุมชนสันติสุขอย่างยั่งยืน	วิทยาลัยสงฆ์ร้อยเอ็ด
๙๕ โครงการส่งเสริมและพัฒนาการเรียนรู้อุปถัมภ์ปัญหาแก่ชุมชนและสถานศึกษา		๓.๑.๒ ระดับความสำเร็จของการดำเนินงานเครือข่ายความร่วมมือที่นำหลักพุทธธรรมไปใช้ประโยชน์จนเกิดชุมชนสันติสุขอย่างยั่งยืน	วิทยาลัยสงฆ์ร้อยเอ็ด

ยุทธศาสตร์ที่ ๓

บริการวิชาการด้านพระพุทธศาสนาเพื่อส่งเสริมและสนับสนุน ชุมชน วัด ท้องถิ่น และสังคมให้เกิดสันติสุข

เป้าประสงค์ที่ ๑

ความเข้มแข็งของเครือข่ายความร่วมมือเพื่อพัฒนาสังคมที่ยั่งยืน

โครงการ/กิจกรรม	กลยุทธ์มหาวิทยาลัย	ตัวชี้วัด	*หมายเหตุ (ส่วนงาน)
๙๖ โครงการพุทธบูรณาการเพื่อพัฒนาจิตใจและสังคม	๓.๑.๑ ส่งเสริม และสนับสนุนการพัฒนา ระบบและกลไกในการเสริมสร้างความเข้ม แข็งของเครือข่ายความร่วมมือเพื่อพัฒนา สังคมที่ยั่งยืน ๓.๑.๒ สร้างและพัฒนาเครือข่ายความร่วม มือให้นำหลักพุทธธรรมไปใช้ประโยชน์จน เกิดชุมชนสันติสุขอย่างยั่งยืน	๓.๑.๑ ระดับความสำเร็จของการดำเนิน งานตามระบบและกลไกการเสริมสร้าง ความเข้มแข็งของเครือข่ายความร่วมมือ เพื่อพัฒนาสังคมที่ยั่งยืน ๓.๑.๒ ระดับความสำเร็จของการ ดำเนินงานเครือข่ายความร่วมมือที่นำ หลักพุทธธรรมไปใช้ประโยชน์จนเกิด ชุมชนสันติสุขอย่างยั่งยืน	คณะสังคมศาสตร์ หลักสูตรพุทธ ศาสตร์มหาบัณฑิต สาขา วิชาการพัฒนาสังคม
๙๗ โครงการธรรมะข้างเตียง		๓.๑.๑ ระดับความสำเร็จของการดำเนิน งานตามระบบและกลไกการเสริมสร้าง ความเข้มแข็งของเครือข่ายความร่วมมือ เพื่อพัฒนาสังคมที่ยั่งยืน ๓.๑.๒ ระดับความสำเร็จของการ ดำเนินงานเครือข่ายความร่วมมือที่นำ หลักพุทธธรรมไปใช้ประโยชน์จนเกิด ชุมชนสันติสุขอย่างยั่งยืน	คณะมนุษยศาสตร์ หลักสูตร พุทธศาสตร์มหาบัณฑิต สาขา วิชาจิตวิทยาชีวิตและความตาย

ยุทธศาสตร์ที่ ๓

บริการวิชาการด้านพระพุทธศาสนาเพื่อส่งเสริมและสนับสนุน ชุมชน วัด ท้องถิ่น และสังคมให้เกิดสันติสุข

เป้าประสงค์ที่ ๑

ความเข้มแข็งของเครือข่ายความร่วมมือเพื่อพัฒนาสังคมที่ยั่งยืน

โครงการ/กิจกรรม	กลยุทธ์มหาวิทยาลัย	ตัวชี้วัด	*หมายเหตุ (ส่วนงาน)
๙๘ โครงการเสริมสร้างองค์ความรู้และศักยภาพในการปกครอง ท้องถิ่น	๓.๑.๒ สร้างและพัฒนาเครือข่ายความร่วมมือให้นำหลักพุทธธรรมไปใช้ประโยชน์จนเกิดชุมชนสันติสุขอย่างยั่งยืน	๓.๑.๒ ระดับความสำเร็จของการดำเนินงานเครือข่ายความร่วมมือที่นำหลักพุทธธรรมไปใช้ประโยชน์จนเกิดชุมชนสันติสุขอย่างยั่งยืน	วิทยาเขตอุบลราชธานี
๙๙ โครงการบำเพ็ญสาธารณประโยชน์	๓.๑.๑ ส่งเสริม และสนับสนุนการพัฒนาระบบและกลไกในการเสริมสร้างความเข้มแข็งของเครือข่ายความร่วมมือเพื่อพัฒนาสังคมที่ยั่งยืน	๓.๑.๑ ระดับความสำเร็จของการดำเนินงานตามระบบและกลไกการเสริมสร้างความเข้มแข็งของเครือข่ายความร่วมมือเพื่อพัฒนาสังคมที่ยั่งยืน	บัณฑิตวิทยาลัย หลักสูตรพุทธศาสตรดุษฎีบัณฑิต สาขาวิชาพระพุทธศาสนา (ภาคพิเศษ)
๑๐๐ โครงการภูมิปัญญาวิถีพุทธ	๓.๑.๒ สร้างและพัฒนาเครือข่ายความร่วมมือให้นำหลักพุทธธรรมไปใช้ประโยชน์จนเกิดชุมชนสันติสุขอย่างยั่งยืน	๓.๑.๒ ระดับความสำเร็จของการดำเนินงานเครือข่ายความร่วมมือที่นำหลักพุทธธรรมไปใช้ประโยชน์จนเกิดชุมชนสันติสุขอย่างยั่งยืน	บัณฑิตวิทยาลัย หลักสูตรพุทธศาสตรดุษฎีบัณฑิต สาขาวิชาพระพุทธศาสนา (ภาคพิเศษ)

ยุทธศาสตร์ที่ ๓

บริการวิชาการด้านพระพุทธศาสนาเพื่อส่งเสริมและสนับสนุน ชุมชน วัด ท้องถิ่น และสังคมให้เกิดสันติสุข

เป้าประสงค์ที่ ๑

ความเข้มแข็งของเครือข่ายความร่วมมือเพื่อพัฒนาสังคมที่ยั่งยืน

โครงการ/กิจกรรม	กลยุทธ์มหาวิทยาลัย	ตัวชี้วัด	*หมายเหตุ (ส่วนงาน)
๑๐๑ โครงการประชุม/สัมมนาทางวิชาการ Proceeding	๓.๑.๑ ส่งเสริม และสนับสนุนการพัฒนา ระบบและกลไกในการเสริมสร้างความเข้ม แข็งของเครือข่ายความร่วมมือเพื่อพัฒนา สังคมที่ยั่งยืน ๓.๑.๒ สร้างและพัฒนาเครือข่ายความร่วม มือให้นำหลักพุทธธรรมไปใช้ประโยชน์จน เกิดชุมชนสันติสุขอย่างยั่งยืน	๓.๑.๑ ระดับความสำเร็จของการดำเนิน งานตามระบบและกลไกการเสริมสร้าง ความเข้มแข็งของเครือข่ายความร่วมมือ เพื่อพัฒนาสังคมที่ยั่งยืน ๓.๑.๒ ระดับความสำเร็จของการ ดำเนินงานเครือข่ายความร่วมมือที่นำ หลักพุทธธรรมไปใช้ประโยชน์จนเกิด ชุมชนสันติสุขอย่างยั่งยืน	คณะครุศาสตร์ หลักสูตรครุ ศาสตรมหาบัณฑิต สาขา วิชาการสอนสังคมศึกษา
๑๐๒ โครงการอบรมธรรมะในชุมชน	๓.๑.๒ สร้างและพัฒนาเครือข่ายความร่วม มือให้นำหลักพุทธธรรมไปใช้ประโยชน์จน เกิดชุมชนสันติสุขอย่างยั่งยืน	๓.๑.๒ ระดับความสำเร็จของการดำเนิน งานเครือข่ายความร่วมมือที่นำหลักพุทธ ธรรมไปใช้ประโยชน์จนเกิดชุมชนสันติ สุขอย่างยั่งยืน	วิทยาเขตอุบลราชธานี
๑๐๓ โครงการส่งเสริมวิสาหกิจชุมชนให้เกิดความยั่งยืน		๓.๑.๒ ระดับความสำเร็จของการดำเนิน งานเครือข่ายความร่วมมือที่นำหลักพุทธ ธรรมไปใช้ประโยชน์จนเกิดชุมชนสันติ สุขอย่างยั่งยืน	วิทยาเขตอุบลราชธานี

ยุทธศาสตร์ที่ ๓

บริการวิชาการด้านพระพุทธศาสนาเพื่อส่งเสริมและสนับสนุน ชุมชน วัด ท้องถิ่น และสังคมให้เกิดสันติสุข

เป้าประสงค์ที่ ๑

ความเข้มแข็งของเครือข่ายความร่วมมือเพื่อพัฒนาสังคมที่ยั่งยืน

โครงการ/กิจกรรม	กลยุทธ์มหาวิทยาลัย	ตัวชี้วัด	*หมายเหตุ (ส่วนงาน)
๑๐๔ โครงการจัดการประชุมวิชาการระดับชาติและนานาชาติ	๓.๑.๑ ส่งเสริม และสนับสนุนการพัฒนา ระบบและกลไกในการเสริมสร้างความเข้ม แข็งของเครือข่ายความร่วมมือเพื่อพัฒนา สังคมที่ยั่งยืน	๓.๑.๑ ระดับความสำเร็จของการดำเนิน งานตามระบบและกลไกการเสริมสร้าง ความเข้มแข็งของเครือข่ายความร่วมมือ เพื่อพัฒนาสังคมที่ยั่งยืน	บัณฑิตวิทยาลัย
๑๐๕ โครงการพัฒนาบุคลากรด้านการวิจัย		๓.๑.๑ ระดับความสำเร็จของการดำเนิน งานตามระบบและกลไกการเสริมสร้าง ความเข้มแข็งของเครือข่ายความร่วมมือ เพื่อพัฒนาสังคมที่ยั่งยืน	บัณฑิตวิทยาลัย
๑๐๖ โครงการเสริมสร้างจริยธรรมการวิจัย,การวิจัยในมนุษย์		๓.๑.๑ ระดับความสำเร็จของการดำเนิน งานตามระบบและกลไกการเสริมสร้าง ความเข้มแข็งของเครือข่ายความร่วมมือ เพื่อพัฒนาสังคมที่ยั่งยืน	บัณฑิตวิทยาลัย
๑๐๗ โครงการบริการวิชาการด้านคัมภีร์		๓.๑.๑ ระดับความสำเร็จของการดำเนิน งานตามระบบและกลไกการเสริมสร้าง ความเข้มแข็งของเครือข่ายความร่วมมือ เพื่อพัฒนาสังคมที่ยั่งยืน	บัณฑิตวิทยาลัย

ยุทธศาสตร์ที่ ๓

บริการวิชาการด้านพระพุทธศาสนาเพื่อส่งเสริมและสนับสนุน ชุมชน วัด ท้องถิ่น และสังคมให้เกิดสันติสุข

เป้าประสงค์ที่ ๑

ความเข้มแข็งของเครือข่ายความร่วมมือเพื่อพัฒนาสังคมที่ยั่งยืน

โครงการ/กิจกรรม	กลยุทธ์มหาวิทยาลัย	ตัวชี้วัด	*หมายเหตุ (ส่วนงาน)
๑๐๘ โครงการบัณฑิตศึกษาพัฒนาชุมชน	๓.๑.๑ ส่งเสริม และสนับสนุนการพัฒนา ระบบและกลไกในการเสริมสร้างความเข้ม แข็งของเครือข่ายความร่วมมือเพื่อพัฒนา สังคมที่ยั่งยืน	๓.๑.๑ ระดับความสำเร็จของการดำเนิน งานตามระบบและกลไกการเสริมสร้าง ความเข้มแข็งของเครือข่ายความร่วมมือ เพื่อพัฒนาสังคมที่ยั่งยืน	บัณฑิตวิทยาลัย
๑๐๙ โครงการเสริมสร้างความเข้มแข็งของเครือข่ายความร่วมมือ ในการพัฒนาสังคมที่ยั่งยืน		๓.๑.๑ ระดับความสำเร็จของการดำเนิน งานตามระบบและกลไกการเสริมสร้าง ความเข้มแข็งของเครือข่ายความร่วมมือ เพื่อพัฒนาสังคมที่ยั่งยืน	วิทยาลัยสงฆ์สุราษฎร์ธานี
๑๑๐ โครงการให้ความรู้แก่พระคิลานุปัฏฐาก	๓.๑.๒ สร้างและพัฒนาเครือข่ายความร่วม มือให้นำหลักพุทธธรรมไปใช้ประโยชน์จน เกิดชุมชนสันติสุขอย่างยั่งยืน	๓.๑.๒ ระดับความสำเร็จของการดำเนิน งานเครือข่ายความร่วมมือที่นำหลักพุทธ ธรรมไปใช้ประโยชน์จนเกิดชุมชนสันติ สุขอย่างยั่งยืน	คณะมนุษยศาสตร์
๑๑๑ โครงการสาธยายพระไตรปิฎกในวันสำคัญทางพระพุทธ ศาสนา	๓.๑.๑ ส่งเสริม และสนับสนุนการพัฒนา ระบบและกลไกในการเสริมสร้างความเข้ม แข็งของเครือข่ายความร่วมมือเพื่อพัฒนา สังคมที่ยั่งยืน	๓.๑.๑ ระดับความสำเร็จของการดำเนิน งานตามระบบและกลไกการเสริมสร้าง ความเข้มแข็งของเครือข่ายความร่วมมือ เพื่อพัฒนาสังคมที่ยั่งยืน	คณะมนุษยศาสตร์

ยุทธศาสตร์ที่ ๓

บริการวิชาการด้านพระพุทธศาสนาเพื่อส่งเสริมและสนับสนุน ชุมชน วัด ท้องถิ่น และสังคมให้เกิดสันติสุข

เป้าประสงค์ที่ ๑

ความเข้มแข็งของเครือข่ายความร่วมมือเพื่อพัฒนาสังคมที่ยั่งยืน

โครงการ/กิจกรรม	กลยุทธ์มหาวิทยาลัย	ตัวชี้วัด	*หมายเหตุ (ส่วนงาน)
๑๑๒ โครงการสาธยายพระไตรปิฎกในวันสำคัญทางพระพุทธศาสนา	๓.๑.๒ สร้างและพัฒนาเครือข่ายความร่วมมือให้นำหลักพุทธธรรมไปใช้ประโยชน์จนเกิดชุมชนสันติสุขอย่างยั่งยืน	๓.๑.๑ ระดับความสำเร็จของการดำเนินงานตามระบบและกลไกการเสริมสร้างความเข้มแข็งของเครือข่ายความร่วมมือเพื่อพัฒนาสังคมที่ยั่งยืน	คณะมนุษยศาสตร์
๑๑๓ โครงการสาธยายพระไตรปิฎกในวันสำคัญทางพระพุทธศาสนา		๓.๑.๒ ระดับความสำเร็จของการดำเนินงานเครือข่ายความร่วมมือที่นำหลักพุทธธรรมไปใช้ประโยชน์จนเกิดชุมชนสันติสุขอย่างยั่งยืน	คณะมนุษยศาสตร์
๑๑๔ โครงการจัดประชุมวิชาการแสดงผลงานวิจัยร่วมกับ เครือข่ายในระดับชาติและนานาชาติ		๓.๑.๒ ระดับความสำเร็จของการดำเนินงานเครือข่ายความร่วมมือที่นำหลักพุทธธรรมไปใช้ประโยชน์จนเกิดชุมชนสันติสุขอย่างยั่งยืน	คณะมนุษยศาสตร์

ยุทธศาสตร์ที่ ๓

บริการวิชาการด้านพระพุทธศาสนาเพื่อส่งเสริมและสนับสนุน ชุมชน วัด ท้องถิ่น และสังคมให้เกิดสันติสุข

เป้าประสงค์ที่ ๑

ความเข้มแข็งของเครือข่ายความร่วมมือเพื่อพัฒนาสังคมที่ยั่งยืน

โครงการ/กิจกรรม	กลยุทธ์มหาวิทยาลัย	ตัวชี้วัด	*หมายเหตุ (ส่วนงาน)
๑๑๕ โครงการศูนย์พุทธวิปัสสนานานาชาติ (IBMC)	๓.๑.๑ ส่งเสริม และสนับสนุนการพัฒนา ระบบและกลไกในการเสริมสร้างความเข้ม แข็งของเครือข่ายความร่วมมือเพื่อพัฒนา สังคมที่ยั่งยืน ๓.๑.๒ สร้างและพัฒนาเครือข่ายความร่วม มือให้นำหลักพุทธธรรมไปใช้ประโยชน์จน เกิดชุมชนสันติสุขอย่างยั่งยืน	๓.๑.๑ ระดับความสำเร็จของการดำเนิน งานตามระบบและกลไกการเสริมสร้าง ความเข้มแข็งของเครือข่ายความร่วมมือ เพื่อพัฒนาสังคมที่ยั่งยืน ๓.๑.๒ ระดับความสำเร็จของการ ดำเนินงานเครือข่ายความร่วมมือที่นำ หลักพุทธธรรมไปใช้ประโยชน์จนเกิด ชุมชนสันติสุขอย่างยั่งยืน	กองวิเทศสัมพันธ์
๑๑๖ โครงการสัมมนาวิชาการนานาชาติ ภาษาสันสกฤตและ ปรัชญาอินเดีย		๓.๑.๑ ระดับความสำเร็จของการดำเนิน งานตามระบบและกลไกการเสริมสร้าง ความเข้มแข็งของเครือข่ายความร่วมมือ เพื่อพัฒนาสังคมที่ยั่งยืน ๓.๑.๒ ระดับความสำเร็จของการ ดำเนินงานเครือข่ายความร่วมมือที่นำ หลักพุทธธรรมไปใช้ประโยชน์จนเกิด ชุมชนสันติสุขอย่างยั่งยืน	กองวิเทศสัมพันธ์

ยุทธศาสตร์ที่ ๓

บริการวิชาการด้านพระพุทธศาสนาเพื่อส่งเสริมและสนับสนุน ชุมชน วัด ท้องถิ่น และสังคมให้เกิดสันติสุข

เป้าประสงค์ที่ ๑

ความเข้มแข็งของเครือข่ายความร่วมมือเพื่อพัฒนาสังคมที่ยั่งยืน

โครงการ/กิจกรรม	กลยุทธ์มหาวิทยาลัย	ตัวชี้วัด	*หมายเหตุ (ส่วนงาน)
๑๑๗ โครงการศูนย์ศึกษาพระพุทธศาสนาประเทศเพื่อนบ้าน	๓.๑.๑ ส่งเสริม และสนับสนุนการพัฒนา ระบบและกลไกในการเสริมสร้างความเข้ม แข็งของเครือข่ายความร่วมมือเพื่อพัฒนา สังคมที่ยั่งยืน	๓.๑.๑ ระดับความสำเร็จของการดำเนิน งานตามระบบและกลไกการเสริมสร้าง ความเข้มแข็งของเครือข่ายความร่วมมือ เพื่อพัฒนาสังคมที่ยั่งยืน	วิทยาเขตสุรินทร์
๑๑๘ โครงการจิตอาสาพัฒนาชุมชนด้วยพุทธศาสน์สงเคราะห์	๓.๑.๑ ส่งเสริม และสนับสนุนการพัฒนา ระบบและกลไกในการเสริมสร้างความเข้ม แข็งของเครือข่ายความร่วมมือเพื่อพัฒนา สังคมที่ยั่งยืน ๓.๑.๒ สร้างและพัฒนาเครือข่ายความร่วม มือให้นำหลักพุทธธรรมไปใช้ประโยชน์จน เกิดชุมชนสันติสุขอย่างยั่งยืน	๓.๑.๑ ระดับความสำเร็จของการดำเนิน งานตามระบบและกลไกการเสริมสร้าง ความเข้มแข็งของเครือข่ายความร่วมมือ เพื่อพัฒนาสังคมที่ยั่งยืน ๓.๑.๒ ระดับความสำเร็จของการ ดำเนินงานเครือข่ายความร่วมมือที่นำ หลักพุทธธรรมไปใช้ประโยชน์จนเกิด ชุมชนสันติสุขอย่างยั่งยืน	วิทยาลัยสงฆ์ศรีสะเกษ

ยุทธศาสตร์ที่ ๓

บริการวิชาการด้านพระพุทธศาสนาเพื่อส่งเสริมและสนับสนุน ชุมชน วัด ท้องถิ่น และสังคมให้เกิดสันติสุข

เป้าประสงค์ที่ ๑

ความเข้มแข็งของเครือข่ายความร่วมมือเพื่อพัฒนาสังคมที่ยั่งยืน

โครงการ/กิจกรรม	กลยุทธ์มหาวิทยาลัย	ตัวชี้วัด	*หมายเหตุ (ส่วนงาน)
<p>๑๑๙ โครงการส่งเสริมและพัฒนาเครือข่ายชุมชนเพื่อการพัฒนาที่ยั่งยืนตามหลักพุทธศาสนา</p>	<p>๓.๑.๑ ส่งเสริม และสนับสนุนการพัฒนา ระบบและกลไกในการเสริมสร้างความเข้มแข็งของเครือข่ายความร่วมมือเพื่อพัฒนาสังคมที่ยั่งยืน</p> <p>๓.๑.๒ สร้างและพัฒนาเครือข่ายความร่วมมือให้นำหลักพุทธธรรมไปใช้ประโยชน์จนเกิดชุมชนสันติสุขอย่างยั่งยืน</p>	<p>๓.๑.๑ ระดับความสำเร็จของการดำเนินงานตามระบบและกลไกการเสริมสร้างความเข้มแข็งของเครือข่ายความร่วมมือเพื่อพัฒนาสังคมที่ยั่งยืน</p> <p>๓.๑.๒ ระดับความสำเร็จของการดำเนินงานเครือข่ายความร่วมมือที่นำหลักพุทธธรรมไปใช้ประโยชน์จนเกิดชุมชนสันติสุขอย่างยั่งยืน</p>	<p>วิทยาลัยสงฆ์ศรีสะเกษ</p>
<p>๑๒๐ โครงการแผ่นดินธรรม แผ่นดินทอง (ธรรมะสู่สถานศึกษา และชุมชน)</p>		<p>๓.๑.๑ ระดับความสำเร็จของการดำเนินงานตามระบบและกลไกการเสริมสร้างความเข้มแข็งของเครือข่ายความร่วมมือเพื่อพัฒนาสังคมที่ยั่งยืน</p> <p>๓.๑.๒ ระดับความสำเร็จของการดำเนินงานเครือข่ายความร่วมมือที่นำหลักพุทธธรรมไปใช้ประโยชน์จนเกิดชุมชนสันติสุขอย่างยั่งยืน</p>	<p>วิทยาลัยสงฆ์ศรีสะเกษ</p>

ยุทธศาสตร์ที่ ๓

บริการวิชาการด้านพระพุทธศาสนาเพื่อส่งเสริมและสนับสนุน ชุมชน วัด ท้องถิ่น และสังคมให้เกิดสันติสุข

เป้าประสงค์ที่ ๑

ความเข้มแข็งของเครือข่ายความร่วมมือเพื่อพัฒนาสังคมที่ยั่งยืน

โครงการ/กิจกรรม	กลยุทธ์มหาวิทยาลัย	ตัวชี้วัด	*หมายเหตุ (ส่วนงาน)
๑๒๑ โครงการบริการวิชาการด้านพุทธจิตวิทยาเพื่อคุณภาพชีวิต	๓.๑.๑ ส่งเสริม และสนับสนุนการพัฒนา ระบบและกลไกในการเสริมสร้างความเข้ม แข็งของเครือข่ายความร่วมมือเพื่อพัฒนา สังคมที่ยั่งยืน	๓.๑.๑ ระดับความสำเร็จของการดำเนิน งานตามระบบและกลไกการเสริมสร้าง ความเข้มแข็งของเครือข่ายความร่วมมือ เพื่อพัฒนาสังคมที่ยั่งยืน	คณะมนุษยศาสตร์ หลักสูตร ประกาศนียบัตรพุทธจิตวิทยา ประยุกต์เพื่อพัฒนาศักยภาพ มนุษย์ (ป.พจ.)
๑๒๒ โครงการแนะแนวทางการศึกษาเชิงรุกแก่ภิกษุสามเณรและ ประชาชนทั่วไป		๓.๑.๑ ระดับความสำเร็จของการดำเนิน งานตามระบบและกลไกการเสริมสร้าง ความเข้มแข็งของเครือข่ายความร่วมมือ เพื่อพัฒนาสังคมที่ยั่งยืน	วิทยาลัยสงฆ์ราชบุรี
๑๒๓ โครงการเผยแพร่ความรู้วันรัฐธรรมนูญ	๓.๑.๒ สร้างและพัฒนาเครือข่ายความร่วม มือให้นำหลักพุทธธรรมไปใช้ประโยชน์จน เกิดชุมชนสันติสุขอย่างยั่งยืน	๓.๑.๒ ระดับความสำเร็จของการดำเนิน งานเครือข่ายความร่วมมือที่นำหลักพุทธ ธรรมไปใช้ประโยชน์จนเกิดชุมชนสันติ สุขอย่างยั่งยืน	วิทยาลัยสงฆ์เลย
๑๒๔ โครงการบริการทางวิชาการแก่คณะสงฆ์และประชาชนทั่ว ไปภาคตะวันตก	๓.๑.๑ ส่งเสริม และสนับสนุนการพัฒนา ระบบและกลไกในการเสริมสร้างความเข้ม แข็งของเครือข่ายความร่วมมือเพื่อพัฒนา สังคมที่ยั่งยืน	๓.๑.๑ ระดับความสำเร็จของการดำเนิน งานตามระบบและกลไกการเสริมสร้าง ความเข้มแข็งของเครือข่ายความร่วมมือ เพื่อพัฒนาสังคมที่ยั่งยืน	วิทยาลัยสงฆ์ราชบุรี

ยุทธศาสตร์ที่ ๓

บริการวิชาการด้านพระพุทธศาสนาเพื่อส่งเสริมและสนับสนุน ชุมชน วัด ท้องถิ่น และสังคมให้เกิดสันติสุข

เป้าประสงค์ที่ ๑

ความเข้มแข็งของเครือข่ายความร่วมมือเพื่อพัฒนาสังคมที่ยั่งยืน

โครงการ/กิจกรรม	กลยุทธ์มหาวิทยาลัย	ตัวชี้วัด	*หมายเหตุ (ส่วนงาน)
๑๒๕ โครงการพัฒนาเครือข่ายพระพุทธศาสนาเพื่อพัฒนาชุมชนและสังคมภาคตะวันตก	๓.๑.๒ สร้างและพัฒนาเครือข่ายความร่วมมือให้นำหลักพุทธธรรมไปใช้ประโยชน์จนเกิดชุมชนสันติสุขอย่างยั่งยืน	๓.๑.๒ ระดับความสำเร็จของการดำเนินงานเครือข่ายความร่วมมือที่นำหลักพุทธธรรมไปใช้ประโยชน์จนเกิดชุมชนสันติสุขอย่างยั่งยืน	วิทยาลัยสงฆ์ราชบุรี
๑๒๖ โครงการนิสิตจิตอาสาพัฒนากิจการคณะสงฆ์วัด ประชา รัฐ สร้างสุข	๓.๑.๑ ส่งเสริม และสนับสนุนการพัฒนาระบบและกลไกในการเสริมสร้างความเข้มแข็งของเครือข่ายความร่วมมือเพื่อพัฒนาสังคมที่ยั่งยืน ๓.๑.๒ สร้างและพัฒนาเครือข่ายความร่วมมือให้นำหลักพุทธธรรมไปใช้ประโยชน์จนเกิดชุมชนสันติสุขอย่างยั่งยืน	๓.๑.๑ ระดับความสำเร็จของการดำเนินงานตามระบบและกลไกการเสริมสร้างความเข้มแข็งของเครือข่ายความร่วมมือเพื่อพัฒนาสังคมที่ยั่งยืน ๓.๑.๒ ระดับความสำเร็จของการดำเนินงานเครือข่ายความร่วมมือที่นำหลักพุทธธรรมไปใช้ประโยชน์จนเกิดชุมชนสันติสุขอย่างยั่งยืน	วิทยาลัยสงฆ์ศรีสะเกษ
๑๒๗ โครงการจิตวิद्याชุมชนเพื่อการเรียนรู้ตลอดชีวิต	๓.๑.๑ ส่งเสริม และสนับสนุนการพัฒนาระบบและกลไกในการเสริมสร้างความเข้มแข็งของเครือข่ายความร่วมมือเพื่อพัฒนาสังคมที่ยั่งยืน	๓.๑.๒ ระดับความสำเร็จของการดำเนินงานเครือข่ายความร่วมมือที่นำหลักพุทธธรรมไปใช้ประโยชน์จนเกิดชุมชนสันติสุขอย่างยั่งยืน	คณะมนุษยศาสตร์ หลักสูตร พุทธศาสตรมหาบัณฑิต สาขา วิชาพุทธจิตวิทยา

ยุทธศาสตร์ที่ ๓

บริการวิชาการด้านพระพุทธศาสนาเพื่อส่งเสริมและสนับสนุน ชุมชน วัด ท้องถิ่น และสังคมให้เกิดสันติสุข

เป้าประสงค์ที่ ๑

ความเข้มแข็งของเครือข่ายความร่วมมือเพื่อพัฒนาสังคมที่ยั่งยืน

โครงการ/กิจกรรม	กลยุทธ์มหาวิทยาลัย	ตัวชี้วัด	*หมายเหตุ (ส่วนงาน)
๑๒๘ โครงการบริหารวิชาการด้านพุทธจิตวิทยาเพื่อคุณภาพชีวิต	๓.๑.๒ สร้างและพัฒนาเครือข่ายความร่วมมือให้นำหลักพุทธธรรมไปใช้ประโยชน์จนเกิดชุมชนสันติสุขอย่างยั่งยืน	๓.๑.๒ ระดับความสำเร็จของการดำเนินงานเครือข่ายความร่วมมือที่นำหลักพุทธธรรมไปใช้ประโยชน์จนเกิดชุมชนสันติสุขอย่างยั่งยืน	คณะมนุษยศาสตร์ หลักสูตร พุทธศาสตรมหาบัณฑิต สาขา วิชาพุทธจิตวิทยา
๑๒๙ โครงการกิจกรรมเสริมหลักสูตรแก่นิสิตวิทยาลัยพระธรรมทูต	๓.๑.๑ ส่งเสริม และสนับสนุนการพัฒนาระบบและกลไกในการเสริมสร้างความเข้มแข็งของเครือข่ายความร่วมมือเพื่อพัฒนาสังคมที่ยั่งยืน ๓.๑.๒ สร้างและพัฒนาเครือข่ายความร่วมมือให้นำหลักพุทธธรรมไปใช้ประโยชน์จนเกิดชุมชนสันติสุขอย่างยั่งยืน	๓.๑.๑ ระดับความสำเร็จของการดำเนินงานตามระบบและกลไกการเสริมสร้างความเข้มแข็งของเครือข่ายความร่วมมือเพื่อพัฒนาสังคมที่ยั่งยืน ๓.๑.๒ ระดับความสำเร็จของการดำเนินงานเครือข่ายความร่วมมือที่นำหลักพุทธธรรมไปใช้ประโยชน์จนเกิดชุมชนสันติสุขอย่างยั่งยืน	วิทยาลัยพระธรรมทูต

ยุทธศาสตร์ที่ ๓

บริการวิชาการด้านพระพุทธศาสนาเพื่อส่งเสริมและสนับสนุน ชุมชน วัด ท้องถิ่น และสังคมให้เกิดสันติสุข

เป้าประสงค์ที่ ๑

ความเข้มแข็งของเครือข่ายความร่วมมือเพื่อพัฒนาสังคมที่ยั่งยืน

โครงการ/กิจกรรม	กลยุทธ์มหาวิทยาลัย	ตัวชี้วัด	*หมายเหตุ (ส่วนงาน)
๑๓๐ โครงการพระธรรมทูตเพื่อสังคม	๓.๑.๑ ส่งเสริม และสนับสนุนการพัฒนา ระบบและกลไกในการเสริมสร้างความเข้ม แข็งของเครือข่ายความร่วมมือเพื่อพัฒนา สังคมที่ยั่งยืน ๓.๑.๒ สร้างและพัฒนาเครือข่ายความร่วม มือให้นำหลักพุทธธรรมไปใช้ประโยชน์จน เกิดชุมชนสันติสุขอย่างยั่งยืน	๓.๑.๑ ระดับความสำเร็จของการดำเนิน งานตามระบบและกลไกการเสริมสร้าง ความเข้มแข็งของเครือข่ายความร่วมมือ เพื่อพัฒนาสังคมที่ยั่งยืน ๓.๑.๒ ระดับความสำเร็จของการ ดำเนินงานเครือข่ายความร่วมมือที่นำ หลักพุทธธรรมไปใช้ประโยชน์จนเกิด ชุมชนสันติสุขอย่างยั่งยืน	วิทยาลัยพระธรรมทูต
๑๓๑ โครงการมหายานศึกษา		๓.๑.๑ ระดับความสำเร็จของการดำเนิน งานตามระบบและกลไกการเสริมสร้าง ความเข้มแข็งของเครือข่ายความร่วมมือ เพื่อพัฒนาสังคมที่ยั่งยืน ๓.๑.๒ ระดับความสำเร็จของการ ดำเนินงานเครือข่ายความร่วมมือที่นำ หลักพุทธธรรมไปใช้ประโยชน์จนเกิด ชุมชนสันติสุขอย่างยั่งยืน	วิทยาลัยพระธรรมทูต

ยุทธศาสตร์ที่ ๓

บริการวิชาการด้านพระพุทธศาสนาเพื่อส่งเสริมและสนับสนุน ชุมชน วัด ท้องถิ่น และสังคมให้เกิดสันติสุข

เป้าประสงค์ที่ ๑

ความเข้มแข็งของเครือข่ายความร่วมมือเพื่อพัฒนาสังคมที่ยั่งยืน

โครงการ/กิจกรรม	กลยุทธ์มหาวิทยาลัย	ตัวชี้วัด	*หมายเหตุ (ส่วนงาน)
๑๓๒ : โครงการเพิ่มศักยภาพการเผยแผ่พระพุทธศาสนาแก่พระธรรมทูตในต่างประเทศ	๓.๑.๑ ส่งเสริม และสนับสนุนการพัฒนา ระบบและกลไกในการเสริมสร้างความเข้ม แข็งของเครือข่ายความร่วมมือเพื่อพัฒนา สังคมที่ยั่งยืน ๓.๑.๒ สร้างและพัฒนาเครือข่ายความร่วม มือให้นำหลักพุทธธรรมไปใช้ประโยชน์จน เกิดชุมชนสันติสุขอย่างยั่งยืน	๓.๑.๑ ระดับความสำเร็จของการดำเนิน งานตามระบบและกลไกการเสริมสร้าง ความเข้มแข็งของเครือข่ายความร่วมมือ เพื่อพัฒนาสังคมที่ยั่งยืน ๓.๑.๒ ระดับความสำเร็จของการ ดำเนินงานเครือข่ายความร่วมมือที่นำ หลักพุทธธรรมไปใช้ประโยชน์จนเกิด ชุมชนสันติสุขอย่างยั่งยืน	วิทยาลัยพระธรรมทูต
๑๓๓ โครงการฝึกอบรมพระวิปัสสนาจารย์	๓.๑.๒ สร้างและพัฒนาเครือข่ายความร่วม มือให้นำหลักพุทธธรรมไปใช้ประโยชน์จน เกิดชุมชนสันติสุขอย่างยั่งยืน	๓.๑.๒ ระดับความสำเร็จของการดำเนิน งานเครือข่ายความร่วมมือที่นำหลักพุทธ ธรรมไปใช้ประโยชน์จนเกิดชุมชนสันติ สุขอย่างยั่งยืน	วิทยาลัยสงฆ์เลย
๑๓๔ โครงการธรรมสัญจรพัฒนาจิตใจ		๓.๑.๒ ระดับความสำเร็จของการดำเนิน งานเครือข่ายความร่วมมือที่นำหลักพุทธ ธรรมไปใช้ประโยชน์จนเกิดชุมชนสันติ สุขอย่างยั่งยืน	วิทยาลัยสงฆ์เลย

ยุทธศาสตร์ที่ ๓

บริการวิชาการด้านพระพุทธศาสนาเพื่อส่งเสริมและสนับสนุน ชุมชน วัด ท้องถิ่น และสังคมให้เกิดสันติสุข

เป้าประสงค์ที่ ๑

ความเข้มแข็งของเครือข่ายความร่วมมือเพื่อพัฒนาสังคมที่ยั่งยืน

โครงการ/กิจกรรม	กลยุทธ์มหาวิทยาลัย	ตัวชี้วัด	*หมายเหตุ (ส่วนงาน)
๑๓๕ โครงการจัดนิทรรศการเนื่องในวันสำคัญ	๓.๑.๒ สร้างและพัฒนาเครือข่ายความร่วมมือให้นำหลักพุทธธรรมไปใช้ประโยชน์จนเกิดชุมชนสันติสุขอย่างยั่งยืน	๓.๑.๒ ระดับความสำเร็จของการดำเนินงานเครือข่ายความร่วมมือที่นำหลักพุทธธรรมไปใช้ประโยชน์จนเกิดชุมชนสันติสุขอย่างยั่งยืน	วิทยาลัยสงฆ์เลย

ยุทธศาสตร์ที่ ๓

บริการวิชาการด้านพระพุทธศาสนาเพื่อส่งเสริมและสนับสนุน ชุมชน วัด ท้องถิ่น และสังคมให้เกิดสันติสุข

เป้าประสงค์ที่ ๒

ผลงานบริการวิชาการด้านพระพุทธศาสนาที่บูรณาการกับพันธกิจเพื่อพัฒนา ชุมชน วัด ท้องถิ่น และสังคมสันติสุขอย่างยั่งยืน

โครงการ/กิจกรรม	กลยุทธ์มหาวิทยาลัย	ตัวชี้วัด	*หมายเหตุ (ส่วนงาน)
๑ โครงการพัฒนาและยกระดับวารสารเข้าสู่ฐาน TCI	๓.๒.๑ ส่งเสริมและสนับสนุนการบริการด้านพระพุทธศาสนาที่บูรณาการกับพันธกิจเพื่อพัฒนาชุมชน วัด ท้องถิ่น และสังคมสันติสุขอย่างยั่งยืน	๓.๒.๑ จำนวนผลงานบริการวิชาการด้านพระพุทธศาสนาที่บูรณาการกับพันธกิจเพื่อพัฒนาชุมชน วัด ท้องถิ่น และสังคมสันติสุขอย่างยั่งยืน	วิทยาเขตพะเยา
๒ โครงการการบูรณาการวิจัยกับบริการวิชาการเพื่อพัฒนาคุณภาพชีวิตสร้างความเข้มแข็ง แก่ชุมชนสร้างสังคมสันติสุข		๓.๒.๑ จำนวนผลงานบริการวิชาการด้านพระพุทธศาสนาที่บูรณาการกับพันธกิจเพื่อพัฒนาชุมชน วัด ท้องถิ่น และสังคมสันติสุขอย่างยั่งยืน	วิทยาเขตพะเยา
๓ โครงการปฏิบัติวิปัสสนากรรมฐานสำหรับประชาชนเฉลิมพระเกียรติฯ		๓.๒.๑ จำนวนผลงานบริการวิชาการด้านพระพุทธศาสนาที่บูรณาการกับพันธกิจเพื่อพัฒนาชุมชน วัด ท้องถิ่น และสังคมสันติสุขอย่างยั่งยืน	วิทยาเขตพะเยา
๔ โครงการหลักสูตรประกาศนียบัตรวิชาการเทศนา (ป.ทศ.)		๓.๒.๑ จำนวนผลงานบริการวิชาการด้านพระพุทธศาสนาที่บูรณาการกับพันธกิจเพื่อพัฒนาชุมชน วัด ท้องถิ่น และสังคมสันติสุขอย่างยั่งยืน	คณะครุศาสตร์ หลักสูตร ครุศาสตร์มหาบัณฑิต สาขาวิชา จิตวิทยาการศึกษาและการแนะ แนว

ยุทธศาสตร์ที่ ๓

บริการวิชาการด้านพระพุทธศาสนาเพื่อส่งเสริมและสนับสนุน ชุมชน วัด ท้องถิ่น และสังคมให้เกิดสันติสุข

เป้าประสงค์ที่ ๒

ผลงานบริการวิชาการด้านพระพุทธศาสนาที่บูรณาการกับพันธกิจเพื่อพัฒนา ชุมชน วัด ท้องถิ่น และสังคมสันติสุขอย่างยั่งยืน

โครงการ/กิจกรรม	กลยุทธ์มหาวิทยาลัย	ตัวชี้วัด	*หมายเหตุ (ส่วนงาน)
๕ โครงการบริการวิชาการแก่สังคม	๓.๒.๑ ส่งเสริมและสนับสนุนการบริการด้านพระพุทธศาสนาที่บูรณาการกับพันธกิจเพื่อพัฒนาชุมชน วัด ท้องถิ่น และสังคมสันติสุขอย่างยั่งยืน	๓.๒.๑ จำนวนผลงานบริการวิชาการด้านพระพุทธศาสนาที่บูรณาการกับพันธกิจเพื่อพัฒนาชุมชน วัด ท้องถิ่น และสังคมสันติสุขอย่างยั่งยืน	คณะครุศาสตร์ หลักสูตร ประกาศนียบัตรบัณฑิตวิชาชีพ ครู
๖ โครงการสาธยายพระไตรปิฎกในวันสำคัญทางพระพุทธศาสนานานาชาติ		๓.๒.๑ จำนวนผลงานบริการวิชาการด้านพระพุทธศาสนาที่บูรณาการกับพันธกิจเพื่อพัฒนาชุมชน วัด ท้องถิ่น และสังคมสันติสุขอย่างยั่งยืน	คณะมนุษยศาสตร์
๗ โครงการอบรมวิปัสสนากัมมัฏฐานเฉลิมพระเกียรติฯ		๓.๒.๑ จำนวนผลงานบริการวิชาการด้านพระพุทธศาสนาที่บูรณาการกับพันธกิจเพื่อพัฒนาชุมชน วัด ท้องถิ่น และสังคมสันติสุขอย่างยั่งยืน	มหาวิทยาลัยราชภัฏวชิราวุธวิทยาลัย
๘ โครงการปฏิบัติวิปัสสนากัมมัฏฐานสำหรับประชาชน		๓.๒.๑ จำนวนผลงานบริการวิชาการด้านพระพุทธศาสนาที่บูรณาการกับพันธกิจเพื่อพัฒนาชุมชน วัด ท้องถิ่น และสังคมสันติสุขอย่างยั่งยืน	มหาวิทยาลัยราชภัฏวชิราวุธวิทยาลัย

ยุทธศาสตร์ที่ ๓

บริการวิชาการด้านพระพุทธศาสนาเพื่อส่งเสริมและสนับสนุน ชุมชน วัด ท้องถิ่น และสังคมให้เกิดสันติสุข

เป้าประสงค์ที่ ๒

ผลงานบริการวิชาการด้านพระพุทธศาสนาที่บูรณาการกับพันธกิจเพื่อพัฒนา ชุมชน วัด ท้องถิ่น และสังคมสันติสุขอย่างยั่งยืน

โครงการ/กิจกรรม	กลยุทธ์มหาวิทยาลัย	ตัวชี้วัด	*หมายเหตุ (ส่วนงาน)
๙ โครงการบริการวิชาการแก่คณะสงฆ์และชุมชน	๓.๒.๑ ส่งเสริมและสนับสนุนการบริการด้านพระพุทธศาสนาที่บูรณาการกับพันธกิจเพื่อพัฒนาชุมชน วัด ท้องถิ่น และสังคมสันติสุขอย่างยั่งยืน	๓.๒.๑ จำนวนผลงานบริการวิชาการด้านพระพุทธศาสนาที่บูรณาการกับพันธกิจเพื่อพัฒนาชุมชน วัด ท้องถิ่น และสังคมสันติสุขอย่างยั่งยืน	วิทยาลัยสงฆ์ระยอง
๑๐ บริการวิชาการแก่สังคมวิปัสสนาวัฒนธรรมเพื่อการพัฒนาจิตใจและสังคม		๓.๒.๑ จำนวนผลงานบริการวิชาการด้านพระพุทธศาสนาที่บูรณาการกับพันธกิจเพื่อพัฒนาชุมชน วัด ท้องถิ่น และสังคมสันติสุขอย่างยั่งยืน	วิทยาเขตเชียงใหม่
๑๑ โครงการบริการวิชาการแก่สังคม		๓.๒.๑ จำนวนผลงานบริการวิชาการด้านพระพุทธศาสนาที่บูรณาการกับพันธกิจเพื่อพัฒนาชุมชน วัด ท้องถิ่น และสังคมสันติสุขอย่างยั่งยืน	คณะครุศาสตร์ หลักสูตร ประกาศนียบัตรบัณฑิต สาขา วิชาการบริหารการศึกษา
๑๒ โครงการบริการวิชาการพุทธบริหารการศึกษาสู่สังคม		๓.๒.๑ จำนวนผลงานบริการวิชาการด้านพระพุทธศาสนาที่บูรณาการกับพันธกิจเพื่อพัฒนาชุมชน วัด ท้องถิ่น และสังคมสันติสุขอย่างยั่งยืน	คณะครุศาสตร์ หลักสูตรครุ ศาสตรดุษฎีบัณฑิต สาขาวิชา พุทธบริหารการศึกษา

ยุทธศาสตร์ที่ ๓

บริการวิชาการด้านพระพุทธศาสนาเพื่อส่งเสริมและสนับสนุน ชุมชน วัด ท้องถิ่น และสังคมให้เกิดสันติสุข

เป้าประสงค์ที่ ๒

ผลงานบริการวิชาการด้านพระพุทธศาสนาที่บูรณาการกับพันธกิจเพื่อพัฒนา ชุมชน วัด ท้องถิ่น และสังคมสันติสุขอย่างยั่งยืน

โครงการ/กิจกรรม	กลยุทธ์มหาวิทยาลัย	ตัวชี้วัด	*หมายเหตุ (ส่วนงาน)
๑๓ โครงการนิสิตปฏิบัติศาสนกิจ	๓.๒.๑ ส่งเสริมและสนับสนุนการบริการด้านพระพุทธศาสนาที่บูรณาการกับพันธกิจเพื่อพัฒนาชุมชน วัด ท้องถิ่น และสังคมสันติสุขอย่างยั่งยืน	๓.๒.๑ จำนวนผลงานบริการวิชาการด้านพระพุทธศาสนาที่บูรณาการกับพันธกิจเพื่อพัฒนาชุมชน วัด ท้องถิ่น และสังคมสันติสุขอย่างยั่งยืน	วิทยาลัยสงฆ์สุพรรณบุรีศรีสุวรรณภูมิ
๑๔ โครงการการนำผลงานบริการวิชาการกับสังคมบูรณาการกับการเรียนการสอน		๓.๒.๑ จำนวนผลงานบริการวิชาการด้านพระพุทธศาสนาที่บูรณาการกับพันธกิจเพื่อพัฒนาชุมชน วัด ท้องถิ่น และสังคมสันติสุขอย่างยั่งยืน	วิทยาลัยสงฆ์สุพรรณบุรีศรีสุวรรณภูมิ
๑๕ โครงการแลกเปลี่ยนเรียนรู้และสร้างเครือข่ายพุทธบริหารการศึกษา		๓.๒.๑ จำนวนผลงานบริการวิชาการด้านพระพุทธศาสนาที่บูรณาการกับพันธกิจเพื่อพัฒนาชุมชน วัด ท้องถิ่น และสังคมสันติสุขอย่างยั่งยืน	คณะครุศาสตร์ หลักสูตรครุศาสตรดุษฎีบัณฑิต สาขาวิชาพุทธบริหารการศึกษา
๑๖ โครงการอนุรักษ์อัตลักษณ์ชุมชนพื้นถิ่นด้วยวิถีพุทธ		๓.๒.๑ จำนวนผลงานบริการวิชาการด้านพระพุทธศาสนาที่บูรณาการกับพันธกิจเพื่อพัฒนาชุมชน วัด ท้องถิ่น และสังคมสันติสุขอย่างยั่งยืน	วิทยาลัยสงฆ์สุพรรณบุรีศรีสุวรรณภูมิ

ยุทธศาสตร์ที่ ๓

บริการวิชาการด้านพระพุทธศาสนาเพื่อส่งเสริมและสนับสนุน ชุมชน วัด ท้องถิ่น และสังคมให้เกิดสันติสุข

เป้าประสงค์ที่ ๒

ผลงานบริการวิชาการด้านพระพุทธศาสนาที่บูรณาการกับพันธกิจเพื่อพัฒนา ชุมชน วัด ท้องถิ่น และสังคมสันติสุขอย่างยั่งยืน

โครงการ/กิจกรรม	กลยุทธ์มหาวิทยาลัย	ตัวชี้วัด	*หมายเหตุ (ส่วนงาน)
๑๗ โครงการเผยแพร่หลักพุทธธรรมเพื่อชุมชนสันติสุขอย่างยั่งยืน	๓.๒.๑ ส่งเสริมและสนับสนุนการบริการด้านพระพุทธศาสนาที่บูรณาการกับพันธกิจเพื่อพัฒนาชุมชน วัด ท้องถิ่น และสังคมสันติสุขอย่างยั่งยืน	๓.๒.๑ จำนวนผลงานบริการวิชาการด้านพระพุทธศาสนาที่บูรณาการกับพันธกิจเพื่อพัฒนาชุมชน วัด ท้องถิ่น และสังคมสันติสุขอย่างยั่งยืน	วิทยาเขตหนองคาย
๑๘ โครงการจัดนิทรรศการเนื่องในวันสำคัญทางพระพุทธศาสนา		๓.๒.๑ จำนวนผลงานบริการวิชาการด้านพระพุทธศาสนาที่บูรณาการกับพันธกิจเพื่อพัฒนาชุมชน วัด ท้องถิ่น และสังคมสันติสุขอย่างยั่งยืน	วิทยาเขตหนองคาย
๑๙ โครงการอบรมคุณธรรมจริยธรรมแก่เด็กและเยาวชน		๓.๒.๑ จำนวนผลงานบริการวิชาการด้านพระพุทธศาสนาที่บูรณาการกับพันธกิจเพื่อพัฒนาชุมชน วัด ท้องถิ่น และสังคมสันติสุขอย่างยั่งยืน	วิทยาเขตหนองคาย
๒๐ โครงการสัมมนาวิชาการ		๓.๒.๑ จำนวนผลงานบริการวิชาการด้านพระพุทธศาสนาที่บูรณาการกับพันธกิจเพื่อพัฒนาชุมชน วัด ท้องถิ่น และสังคมสันติสุขอย่างยั่งยืน	วิทยาเขตหนองคาย

ยุทธศาสตร์ที่ ๓

บริการวิชาการด้านพระพุทธศาสนาเพื่อส่งเสริมและสนับสนุน ชุมชน วัด ท้องถิ่น และสังคมให้เกิดสันติสุข

เป้าประสงค์ที่ ๒

ผลงานบริการวิชาการด้านพระพุทธศาสนาที่บูรณาการกับพันธกิจเพื่อพัฒนา ชุมชน วัด ท้องถิ่น และสังคมสันติสุขอย่างยั่งยืน

โครงการ/กิจกรรม	กลยุทธ์มหาวิทยาลัย	ตัวชี้วัด	*หมายเหตุ (ส่วนงาน)
๒๑ เผยแผ่พระพุทธศาสนาเพื่อการศึกษา ทางสถานีวิทยุ โทรทัศน์ และสื่อออนไลน์	๓.๒.๑ ส่งเสริมและสนับสนุนการบริการด้านพระพุทธศาสนาที่บูรณาการกับพันธกิจเพื่อพัฒนาชุมชน วัด ท้องถิ่น และสังคมสันติสุขอย่างยั่งยืน	๓.๒.๑ จำนวนผลงานบริการวิชาการด้านพระพุทธศาสนาที่บูรณาการกับพันธกิจเพื่อพัฒนาชุมชน วัด ท้องถิ่น และสังคมสันติสุขอย่างยั่งยืน	วิทยาเขตเชียงใหม่
๒๒ อบรมพระพุทธศาสนาและวิปัสสนากรรมฐานสำหรับนิสิต ประชาชนและชาวต่างชาติ	๓.๒.๑ ส่งเสริมและสนับสนุนการบริการด้านพระพุทธศาสนาที่บูรณาการกับพันธกิจเพื่อพัฒนาชุมชน วัด ท้องถิ่น และสังคมสันติสุขอย่างยั่งยืน	๓.๒.๑ จำนวนผลงานบริการวิชาการด้านพระพุทธศาสนาที่บูรณาการกับพันธกิจเพื่อพัฒนาชุมชน วัด ท้องถิ่น และสังคมสันติสุขอย่างยั่งยืน	วิทยาเขตเชียงใหม่
๒๓ โครงการบริการวิชาการด้วยพระพุทธศาสนาเพื่อสังคมสันติสุขอย่างยั่งยืน	๓.๒.๑ ส่งเสริมและสนับสนุนการบริการด้านพระพุทธศาสนาที่บูรณาการกับพันธกิจเพื่อพัฒนาชุมชน วัด ท้องถิ่น และสังคมสันติสุขอย่างยั่งยืน	๓.๒.๑ จำนวนผลงานบริการวิชาการด้านพระพุทธศาสนาที่บูรณาการกับพันธกิจเพื่อพัฒนาชุมชน วัด ท้องถิ่น และสังคมสันติสุขอย่างยั่งยืน	วิทยาลัยสงฆ์ชลบุรี
๒๔ โครงการสัมมนาวิชาการระดับชาติหรือนานาชาติ	๓.๒.๑ ส่งเสริมและสนับสนุนการบริการด้านพระพุทธศาสนาที่บูรณาการกับพันธกิจเพื่อพัฒนาชุมชน วัด ท้องถิ่น และสังคมสันติสุขอย่างยั่งยืน	๓.๒.๑ จำนวนผลงานบริการวิชาการด้านพระพุทธศาสนาที่บูรณาการกับพันธกิจเพื่อพัฒนาชุมชน วัด ท้องถิ่น และสังคมสันติสุขอย่างยั่งยืน	วิทยาลัยสงฆ์เชียงราย

ยุทธศาสตร์ที่ ๓

บริการวิชาการด้านพระพุทธศาสนาเพื่อส่งเสริมและสนับสนุน ชุมชน วัด ท้องถิ่น และสังคมให้เกิดสันติสุข

เป้าประสงค์ที่ ๒

ผลงานบริการวิชาการด้านพระพุทธศาสนาที่บูรณาการกับพันธกิจเพื่อพัฒนา ชุมชน วัด ท้องถิ่น และสังคมสันติสุขอย่างยั่งยืน

โครงการ/กิจกรรม	กลยุทธ์มหาวิทยาลัย	ตัวชี้วัด	*หมายเหตุ (ส่วนงาน)
๒๕ โครงการค่ายพุทธบุตรเสริมสร้างคุณธรรมจริยธรรมในถิ่นทุรกันดาร	๓.๒.๑ ส่งเสริมและสนับสนุนการบริการด้านพระพุทธศาสนาที่บูรณาการกับพันธกิจเพื่อพัฒนาชุมชน วัด ท้องถิ่น และสังคมสันติสุขอย่างยั่งยืน	๓.๒.๑ จำนวนผลงานบริการวิชาการด้านพระพุทธศาสนาที่บูรณาการกับพันธกิจเพื่อพัฒนาชุมชน วัด ท้องถิ่น และสังคมสันติสุขอย่างยั่งยืน	วิทยาลัยสงฆ์เชียงราย
๒๖ โครงการจิตอาสาพัฒนาชุมชน วัด ท้องถิ่น และสังคม (กิจกรรมนิสิตจิตอาสาธรรมะสู่ผู้ป่วยตามแนววิถีพุทธ)		๓.๒.๑ จำนวนผลงานบริการวิชาการด้านพระพุทธศาสนาที่บูรณาการกับพันธกิจเพื่อพัฒนาชุมชน วัด ท้องถิ่น และสังคมสันติสุขอย่างยั่งยืน	วิทยาลัยสงฆ์นครลำปาง
๒๗ โครงการจิตอาสาพัฒนาชุมชน วัด ท้องถิ่นและสังคม (กิจกรรมแนะแนวการศึกษาและแสดงนิทรรศการบริการวิชาการ)		๓.๒.๑ จำนวนผลงานบริการวิชาการด้านพระพุทธศาสนาที่บูรณาการกับพันธกิจเพื่อพัฒนาชุมชน วัด ท้องถิ่น และสังคมสันติสุขอย่างยั่งยืน	วิทยาลัยสงฆ์นครลำปาง
๒๘ โครงการจิตอาสาพัฒนาชุมชน วัด ท้องถิ่น และสังคม (กิจกรรมวิทยาลัยสงฆ์อาสาพัฒนาจิตใจสู่ชุมชนและสังคม)		๓.๒.๑ จำนวนผลงานบริการวิชาการด้านพระพุทธศาสนาที่บูรณาการกับพันธกิจเพื่อพัฒนาชุมชน วัด ท้องถิ่น และสังคมสันติสุขอย่างยั่งยืน	วิทยาลัยสงฆ์นครลำปาง

ยุทธศาสตร์ที่ ๓

บริการวิชาการด้านพระพุทธศาสนาเพื่อส่งเสริมและสนับสนุน ชุมชน วัด ท้องถิ่น และสังคมให้เกิดสันติสุข

เป้าประสงค์ที่ ๒

ผลงานบริการวิชาการด้านพระพุทธศาสนาที่บูรณาการกับพันธกิจเพื่อพัฒนา ชุมชน วัด ท้องถิ่น และสังคมสันติสุขอย่างยั่งยืน

โครงการ/กิจกรรม	กลยุทธ์มหาวิทยาลัย	ตัวชี้วัด	*หมายเหตุ (ส่วนงาน)
๒๙ โครงการกิจกรรมสังคมสัมพันธ์เพื่อการเรียนรู้สู่การศึกษา ศตวรรษที่ ๒๑ หลักสูตรรัฐศาสตรมหาบัณฑิต สาขาวิชา รัฐศาสตร์	๓.๒.๑ ส่งเสริมและสนับสนุนการบริการด้านพระพุทธศาสนาที่บูรณาการกับพันธกิจเพื่อพัฒนาชุมชน วัด ท้องถิ่น และสังคมสันติสุขอย่างยั่งยืน	๓.๒.๑ จำนวนผลงานบริการวิชาการด้านพระพุทธศาสนาที่บูรณาการกับพันธกิจเพื่อพัฒนาชุมชน วัด ท้องถิ่น และสังคมสันติสุขอย่างยั่งยืน	วิทยาลัยสงฆ์นครลำปาง
๓๐ มหาจุฬารัฐประศาสนศาสตร์อาสาพัฒนาสังคม		๓.๒.๑ จำนวนผลงานบริการวิชาการด้านพระพุทธศาสนาที่บูรณาการกับพันธกิจเพื่อพัฒนาชุมชน วัด ท้องถิ่น และสังคมสันติสุขอย่างยั่งยืน	วิทยาลัยสงฆ์พุทธโสธร
๓๑ นวัตกรรมพุทธศาสตร์พัฒนาชุมชนให้เข้มแข็งด้วยหลักธรรม		๓.๒.๑ จำนวนผลงานบริการวิชาการด้านพระพุทธศาสนาที่บูรณาการกับพันธกิจเพื่อพัฒนาชุมชน วัด ท้องถิ่น และสังคมสันติสุขอย่างยั่งยืน	วิทยาลัยสงฆ์พุทธโสธร
๓๒ โครงการบริการวิชาการแก่สังคม		๓.๒.๑ จำนวนผลงานบริการวิชาการด้านพระพุทธศาสนาที่บูรณาการกับพันธกิจเพื่อพัฒนาชุมชน วัด ท้องถิ่น และสังคมสันติสุขอย่างยั่งยืน	คณะครุศาสตร์ หลักสูตร ครุศาสตร์ดุขฎิบัณฑิต สาขา จิตวิทยาการศึกษาและการแนะ แนว

ยุทธศาสตร์ที่ ๓

บริการวิชาการด้านพระพุทธศาสนาเพื่อส่งเสริมและสนับสนุน ชุมชน วัด ท้องถิ่น และสังคมให้เกิดสันติสุข

เป้าประสงค์ที่ ๒

ผลงานบริการวิชาการด้านพระพุทธศาสนาที่บูรณาการกับพันธกิจเพื่อพัฒนา ชุมชน วัด ท้องถิ่น และสังคมสันติสุขอย่างยั่งยืน

โครงการ/กิจกรรม	กลยุทธ์มหาวิทยาลัย	ตัวชี้วัด	*หมายเหตุ (ส่วนงาน)
๓๓ โครงการพัฒนาเครือข่ายและเผยแพร่ความรู้ ข่าวสารธรรม เพื่อพัฒนาสังคมสันติสุข (PB-TV-Apps.Podcast)	๓.๒.๑ ส่งเสริมและสนับสนุนการบริการด้านพระพุทธศาสนาที่บูรณาการกับพันธกิจเพื่อพัฒนาชุมชน วัด ท้องถิ่น และสังคมสันติสุขอย่างยั่งยืน	๓.๒.๑ จำนวนผลงานบริการวิชาการด้านพระพุทธศาสนาที่บูรณาการกับพันธกิจเพื่อพัฒนาชุมชน วัด ท้องถิ่น และสังคมสันติสุขอย่างยั่งยืน	วิทยาเขตบาหลีศึกษาพุทธโฆส
๓๔ โครงการภาษาอังกฤษสำหรับพระวิปัสสนาจารย์สอนกรรมฐาน		๓.๒.๑ จำนวนผลงานบริการวิชาการด้านพระพุทธศาสนาที่บูรณาการกับพันธกิจเพื่อพัฒนาชุมชน วัด ท้องถิ่น และสังคมสันติสุขอย่างยั่งยืน	สถาบันวิปัสสนาธุระ
๓๕ โครงการจัดพิมพ์หนังสือทางวิชาการ		๓.๒.๑ จำนวนผลงานบริการวิชาการด้านพระพุทธศาสนาที่บูรณาการกับพันธกิจเพื่อพัฒนาชุมชน วัด ท้องถิ่น และสังคมสันติสุขอย่างยั่งยืน	กองวิชาการ
๓๖ โครงการจัดทำวารสารมหาจุฬาวิชาการ		๓.๒.๑ จำนวนผลงานบริการวิชาการด้านพระพุทธศาสนาที่บูรณาการกับพันธกิจเพื่อพัฒนาชุมชน วัด ท้องถิ่น และสังคมสันติสุขอย่างยั่งยืน	กองวิชาการ

ยุทธศาสตร์ที่ ๓

บริการวิชาการด้านพระพุทธศาสนาเพื่อส่งเสริมและสนับสนุน ชุมชน วัด ท้องถิ่น และสังคมให้เกิดสันติสุข

เป้าประสงค์ที่ ๒

ผลงานบริการวิชาการด้านพระพุทธศาสนาที่บูรณาการกับพันธกิจเพื่อพัฒนา ชุมชน วัด ท้องถิ่น และสังคมสันติสุขอย่างยั่งยืน

โครงการ/กิจกรรม	กลยุทธ์มหาวิทยาลัย	ตัวชี้วัด	*หมายเหตุ (ส่วนงาน)
๓๗ โครงการออกค่ายภาษาเพื่อพัฒนาชุมชน	๓.๒.๑ ส่งเสริมและสนับสนุนการบริการด้านพระพุทธศาสนาที่บูรณาการกับพันธกิจเพื่อพัฒนาชุมชน วัด ท้องถิ่น และสังคมสันติสุขอย่างยั่งยืน	๓.๒.๑ จำนวนผลงานบริการวิชาการด้านพระพุทธศาสนาที่บูรณาการกับพันธกิจเพื่อพัฒนาชุมชน วัด ท้องถิ่น และสังคมสันติสุขอย่างยั่งยืน	คณะครุศาสตร์
๓๘ โครงการบริการวิชาการรายวิชากับการพัฒนาชุมชน		๓.๒.๑ จำนวนผลงานบริการวิชาการด้านพระพุทธศาสนาที่บูรณาการกับพันธกิจเพื่อพัฒนาชุมชน วัด ท้องถิ่น และสังคมสันติสุขอย่างยั่งยืน	คณะครุศาสตร์
๓๙ โครงการกิจกรรมพุทธศาสตร์สัมพันธ์เพื่อการเรียนรู้สู่การศึกษาศตวรรษ หลักรัฐธรรมนูญศาสตรมหาบัณฑิต สาขาวิชาพระพุทธศาสนา		๓.๒.๑ จำนวนผลงานบริการวิชาการด้านพระพุทธศาสนาที่บูรณาการกับพันธกิจเพื่อพัฒนาชุมชน วัด ท้องถิ่น และสังคมสันติสุขอย่างยั่งยืน	วิทยาลัยสงฆ์นครลำปาง
๔๐ โครงการพุทธวิถีสู่สันติสุขด้วยการบริการวิชาการพระพุทธศาสนาแก่ชุมชน		๓.๒.๑ จำนวนผลงานบริการวิชาการด้านพระพุทธศาสนาที่บูรณาการกับพันธกิจเพื่อพัฒนาชุมชน วัด ท้องถิ่น และสังคมสันติสุขอย่างยั่งยืน	วิทยาลัยสงฆ์เพชรบุรี

ยุทธศาสตร์ที่ ๓

บริการวิชาการด้านพระพุทธศาสนาเพื่อส่งเสริมและสนับสนุน ชุมชน วัด ท้องถิ่น และสังคมให้เกิดสันติสุข

เป้าประสงค์ที่ ๒

ผลงานบริการวิชาการด้านพระพุทธศาสนาที่บูรณาการกับพันธกิจเพื่อพัฒนา ชุมชน วัด ท้องถิ่น และสังคมสันติสุขอย่างยั่งยืน

โครงการ/กิจกรรม	กลยุทธ์มหาวิทยาลัย	ตัวชี้วัด	*หมายเหตุ (ส่วนงาน)
๔๑ โครงการปลูกพลังปัญญาด้วยธรรมศึกษาสู่ความสำเร็จ	๓.๒.๑ ส่งเสริมและสนับสนุนการบริการด้านพระพุทธศาสนาที่บูรณาการกับพันธกิจเพื่อพัฒนาชุมชน วัด ท้องถิ่น และสังคมสันติสุขอย่างยั่งยืน	๓.๒.๑ จำนวนผลงานบริการวิชาการด้านพระพุทธศาสนาที่บูรณาการกับพันธกิจเพื่อพัฒนาชุมชน วัด ท้องถิ่น และสังคมสันติสุขอย่างยั่งยืน	วิทยาลัยสงฆ์เพชรบุรี
๔๒ พัฒนาสมรรถนะพระสอนศีลธรรม		๓.๒.๑ จำนวนผลงานบริการวิชาการด้านพระพุทธศาสนาที่บูรณาการกับพันธกิจเพื่อพัฒนาชุมชน วัด ท้องถิ่น และสังคมสันติสุขอย่างยั่งยืน	สำนักงานพระสอนศีลธรรม
๔๓ โครงการโรงเรียนวิถีพุทธชั้นนำ รุ่นที่ 16		๓.๒.๑ จำนวนผลงานบริการวิชาการด้านพระพุทธศาสนาที่บูรณาการกับพันธกิจเพื่อพัฒนาชุมชน วัด ท้องถิ่น และสังคมสันติสุขอย่างยั่งยืน	สำนักงานพระสอนศีลธรรม
๔๔ โครงการปฐมนิเทศ และปัจฉิมนิเทศพระสอนศีลธรรมประจำปี 2568		๓.๒.๑ จำนวนผลงานบริการวิชาการด้านพระพุทธศาสนาที่บูรณาการกับพันธกิจเพื่อพัฒนาชุมชน วัด ท้องถิ่น และสังคมสันติสุขอย่างยั่งยืน	สำนักงานพระสอนศีลธรรม

ยุทธศาสตร์ที่ ๓

บริการวิชาการด้านพระพุทธศาสนาเพื่อส่งเสริมและสนับสนุน ชุมชน วัด ท้องถิ่น และสังคมให้เกิดสันติสุข

เป้าประสงค์ที่ ๒

ผลงานบริการวิชาการด้านพระพุทธศาสนาที่บูรณาการกับพันธกิจเพื่อพัฒนา ชุมชน วัด ท้องถิ่น และสังคมสันติสุขอย่างยั่งยืน

โครงการ/กิจกรรม	กลยุทธ์มหาวิทยาลัย	ตัวชี้วัด	*หมายเหตุ (ส่วนงาน)
๔๕ โครงการจัดการความรู้และพัฒนาสมรรถนะบุคลากร	๓.๒.๑ ส่งเสริมและสนับสนุนการบริการด้านพระพุทธศาสนาที่บูรณาการกับพันธกิจเพื่อพัฒนาชุมชน วัด ท้องถิ่น และสังคมสันติสุขอย่างยั่งยืน	๓.๒.๑ จำนวนผลงานบริการวิชาการด้านพระพุทธศาสนาที่บูรณาการกับพันธกิจเพื่อพัฒนาชุมชน วัด ท้องถิ่น และสังคมสันติสุขอย่างยั่งยืน	สำนักงานพระสอนศีลธรรม
๔๖ โครงการมหาจุฬาอาสาเต็มปัญญาสู่ชุมชนและสังคม		๓.๒.๑ จำนวนผลงานบริการวิชาการด้านพระพุทธศาสนาที่บูรณาการกับพันธกิจเพื่อพัฒนาชุมชน วัด ท้องถิ่น และสังคมสันติสุขอย่างยั่งยืน	วิทยาลัยสงฆ์นครน่านเฉลิมพระเกียรติฯ
๔๗ โครงการพัฒนาเกณฑ์คุณภาพการศึกษาเพื่อการดำเนินการที่เป็นเลิศ (EdPEX)		๓.๒.๑ จำนวนผลงานบริการวิชาการด้านพระพุทธศาสนาที่บูรณาการกับพันธกิจเพื่อพัฒนาชุมชน วัด ท้องถิ่น และสังคมสันติสุขอย่างยั่งยืน	คณะสังคมศาสตร์
๔๘ โครงการประเมินคัดเลือกโรงเรียนวิถีพุทธพระราชทาน รุ่นที่ 6		๓.๒.๑ จำนวนผลงานบริการวิชาการด้านพระพุทธศาสนาที่บูรณาการกับพันธกิจเพื่อพัฒนาชุมชน วัด ท้องถิ่น และสังคมสันติสุขอย่างยั่งยืน	สำนักงานพระสอนศีลธรรม

ยุทธศาสตร์ที่ ๓

บริการวิชาการด้านพระพุทธศาสนาเพื่อส่งเสริมและสนับสนุน ชุมชน วัด ท้องถิ่น และสังคมให้เกิดสันติสุข

เป้าประสงค์ที่ ๒

ผลงานบริการวิชาการด้านพระพุทธศาสนาที่บูรณาการกับพันธกิจเพื่อพัฒนา ชุมชน วัด ท้องถิ่น และสังคมสันติสุขอย่างยั่งยืน

โครงการ/กิจกรรม	กลยุทธ์มหาวิทยาลัย	ตัวชี้วัด	*หมายเหตุ (ส่วนงาน)
๔๙ โครงการวิจัย (ภาควิชาเศรษฐศาสตร์)	๓.๒.๑ ส่งเสริมและสนับสนุนการบริการด้านพระพุทธศาสนาที่บูรณาการกับพันธกิจเพื่อพัฒนาชุมชน วัด ท้องถิ่น และสังคมสันติสุขอย่างยั่งยืน	๓.๒.๑ จำนวนผลงานบริการวิชาการด้านพระพุทธศาสนาที่บูรณาการกับพันธกิจเพื่อพัฒนาชุมชน วัด ท้องถิ่น และสังคมสันติสุขอย่างยั่งยืน	คณะสังคมศาสตร์
๕๐ มามบูชา สมัชชาวิถีพุทธ		๓.๒.๑ จำนวนผลงานบริการวิชาการด้านพระพุทธศาสนาที่บูรณาการกับพันธกิจเพื่อพัฒนาชุมชน วัด ท้องถิ่น และสังคมสันติสุขอย่างยั่งยืน	สำนักงานพระสอนศีลธรรม
๕๑ โครงการจัดทำแผนปฏิบัติการประจำปี		๓.๒.๑ จำนวนผลงานบริการวิชาการด้านพระพุทธศาสนาที่บูรณาการกับพันธกิจเพื่อพัฒนาชุมชน วัด ท้องถิ่น และสังคมสันติสุขอย่างยั่งยืน	สำนักงานพระสอนศีลธรรม
๕๒ ประเมินผลสมฤทธิ์การเรียนรู้ของผู้เรียนที่เรียนกับพระสอนศีลธรรม		๓.๒.๑ จำนวนผลงานบริการวิชาการด้านพระพุทธศาสนาที่บูรณาการกับพันธกิจเพื่อพัฒนาชุมชน วัด ท้องถิ่น และสังคมสันติสุขอย่างยั่งยืน	สำนักงานพระสอนศีลธรรม

ยุทธศาสตร์ที่ ๓

บริการวิชาการด้านพระพุทธศาสนาเพื่อส่งเสริมและสนับสนุน ชุมชน วัด ท้องถิ่น และสังคมให้เกิดสันติสุข

เป้าประสงค์ที่ ๒

ผลงานบริการวิชาการด้านพระพุทธศาสนาที่บูรณาการกับพันธกิจเพื่อพัฒนา ชุมชน วัด ท้องถิ่น และสังคมสันติสุขอย่างยั่งยืน

โครงการ/กิจกรรม	กลยุทธ์มหาวิทยาลัย	ตัวชี้วัด	*หมายเหตุ (ส่วนงาน)
๕๓ จัดทำสื่อพุทธนวัตกรรมการส่งเสริมการขับเคลื่อนศีลธรรมในสถานศึกษา	๓.๒.๑ ส่งเสริมและสนับสนุนการบริการด้านพระพุทธศาสนาที่บูรณาการกับพันธกิจเพื่อพัฒนาชุมชน วัด ท้องถิ่น และสังคมสันติสุขอย่างยั่งยืน	๓.๒.๑ จำนวนผลงานบริการวิชาการด้านพระพุทธศาสนาที่บูรณาการกับพันธกิจเพื่อพัฒนาชุมชน วัด ท้องถิ่น และสังคมสันติสุขอย่างยั่งยืน	สำนักงานพระสอนศีลธรรม
๕๔ โครงการพัฒนาศักยภาพผู้นำชุมชนเพื่อการทำงานในยุคดิจิทัล	๓.๒.๑ ส่งเสริมและสนับสนุนการบริการด้านพระพุทธศาสนาที่บูรณาการกับพันธกิจเพื่อพัฒนาชุมชน วัด ท้องถิ่น และสังคมสันติสุขอย่างยั่งยืน	๓.๒.๑ จำนวนผลงานบริการวิชาการด้านพระพุทธศาสนาที่บูรณาการกับพันธกิจเพื่อพัฒนาชุมชน วัด ท้องถิ่น และสังคมสันติสุขอย่างยั่งยืน	วิทยาลัยสงฆ์พุทธปัญญาศรีทวารวดี
๕๕ โครงการกิจกรรมบริการจิตอาสาเพื่อการพัฒนาสังคม	๓.๒.๑ ส่งเสริมและสนับสนุนการบริการด้านพระพุทธศาสนาที่บูรณาการกับพันธกิจเพื่อพัฒนาชุมชน วัด ท้องถิ่น และสังคมสันติสุขอย่างยั่งยืน	๓.๒.๑ จำนวนผลงานบริการวิชาการด้านพระพุทธศาสนาที่บูรณาการกับพันธกิจเพื่อพัฒนาชุมชน วัด ท้องถิ่น และสังคมสันติสุขอย่างยั่งยืน	วิทยาลัยสงฆ์พุทธปัญญาศรีทวารวดี
๕๖ โครงการพัฒนาศักยภาพด้านภาษาด้านพระพุทธศาสนา	๓.๒.๑ ส่งเสริมและสนับสนุนการบริการด้านพระพุทธศาสนาที่บูรณาการกับพันธกิจเพื่อพัฒนาชุมชน วัด ท้องถิ่น และสังคมสันติสุขอย่างยั่งยืน	๓.๒.๑ จำนวนผลงานบริการวิชาการด้านพระพุทธศาสนาที่บูรณาการกับพันธกิจเพื่อพัฒนาชุมชน วัด ท้องถิ่น และสังคมสันติสุขอย่างยั่งยืน	สถาบันภาษา

ยุทธศาสตร์ที่ ๓

บริการวิชาการด้านพระพุทธศาสนาเพื่อส่งเสริมและสนับสนุน ชุมชน วัด ท้องถิ่น และสังคมให้เกิดสันติสุข

เป้าประสงค์ที่ ๒

ผลงานบริการวิชาการด้านพระพุทธศาสนาที่บูรณาการกับพันธกิจเพื่อพัฒนา ชุมชน วัด ท้องถิ่น และสังคมสันติสุขอย่างยั่งยืน

โครงการ/กิจกรรม	กลยุทธ์มหาวิทยาลัย	ตัวชี้วัด	*หมายเหตุ (ส่วนงาน)
๕๗ โครงการประชุมวิชาการนานาชาติด้านภาษาและวัฒนธรรม	๓.๒.๑ ส่งเสริมและสนับสนุนการบริการด้านพระพุทธศาสนาที่บูรณาการกับพันธกิจเพื่อพัฒนาชุมชน วัด ท้องถิ่น และสังคมสันติสุขอย่างยั่งยืน	๓.๒.๑ จำนวนผลงานบริการวิชาการด้านพระพุทธศาสนาที่บูรณาการกับพันธกิจเพื่อพัฒนาชุมชน วัด ท้องถิ่น และสังคมสันติสุขอย่างยั่งยืน	สถาบันภาษา
๕๘ โครงการพัฒนา โคนง หนอง นา พุทธอารยเกษตร	๓.๒.๑ ส่งเสริมและสนับสนุนการบริการด้านพระพุทธศาสนาที่บูรณาการกับพันธกิจเพื่อพัฒนาชุมชน วัด ท้องถิ่น และสังคมสันติสุขอย่างยั่งยืน	๓.๒.๑ จำนวนผลงานบริการวิชาการด้านพระพุทธศาสนาที่บูรณาการกับพันธกิจเพื่อพัฒนาชุมชน วัด ท้องถิ่น และสังคมสันติสุขอย่างยั่งยืน	วิทยาเขตขอนแก่น
๕๙ โครงการศึกษาดูงานต่างประเทศของหลักสูตรบัณฑิตศึกษา	๓.๒.๑ ส่งเสริมและสนับสนุนการบริการด้านพระพุทธศาสนาที่บูรณาการกับพันธกิจเพื่อพัฒนาชุมชน วัด ท้องถิ่น และสังคมสันติสุขอย่างยั่งยืน	๓.๒.๑ จำนวนผลงานบริการวิชาการด้านพระพุทธศาสนาที่บูรณาการกับพันธกิจเพื่อพัฒนาชุมชน วัด ท้องถิ่น และสังคมสันติสุขอย่างยั่งยืน	คณะสังคมศาสตร์ หลักสูตรปรัชญาดุษฎีบัณฑิต สาขาวิชารัฐศาสตร์
๖๐ โครงการเผยแพร่ธรรมทางสถานีวิทยุมหาวิทยาลัย	๓.๒.๑ ส่งเสริมและสนับสนุนการบริการด้านพระพุทธศาสนาที่บูรณาการกับพันธกิจเพื่อพัฒนาชุมชน วัด ท้องถิ่น และสังคมสันติสุขอย่างยั่งยืน	๓.๒.๑ จำนวนผลงานบริการวิชาการด้านพระพุทธศาสนาที่บูรณาการกับพันธกิจเพื่อพัฒนาชุมชน วัด ท้องถิ่น และสังคมสันติสุขอย่างยั่งยืน	วิทยาเขตขอนแก่น

ยุทธศาสตร์ที่ ๓

บริการวิชาการด้านพระพุทธศาสนาเพื่อส่งเสริมและสนับสนุน ชุมชน วัด ท้องถิ่น และสังคมให้เกิดสันติสุข

เป้าประสงค์ที่ ๒

ผลงานบริการวิชาการด้านพระพุทธศาสนาที่บูรณาการกับพันธกิจเพื่อพัฒนา ชุมชน วัด ท้องถิ่น และสังคมสันติสุขอย่างยั่งยืน

โครงการ/กิจกรรม	กลยุทธ์มหาวิทยาลัย	ตัวชี้วัด	*หมายเหตุ (ส่วนงาน)
๖๑ โครงการบรรพชาสามเณรและอบรมเยาวชนภาคฤดูร้อน เฉลิมพระเกียรติฯ	๓.๒.๑ ส่งเสริมและสนับสนุนการบริการด้านพระพุทธศาสนาที่บูรณาการกับพันธกิจเพื่อพัฒนาชุมชน วัด ท้องถิ่น และสังคมสันติสุขอย่างยั่งยืน	๓.๒.๑ จำนวนผลงานบริการวิชาการด้านพระพุทธศาสนาที่บูรณาการกับพันธกิจเพื่อพัฒนาชุมชน วัด ท้องถิ่น และสังคมสันติสุขอย่างยั่งยืน	วิทยาเขตขอนแก่น
๖๒ โครงการส่งเสริมพระพุทธศาสนาและบริการสังคม (อบรมคุณธรรมจริยธรรม)		๓.๒.๑ จำนวนผลงานบริการวิชาการด้านพระพุทธศาสนาที่บูรณาการกับพันธกิจเพื่อพัฒนาชุมชน วัด ท้องถิ่น และสังคมสันติสุขอย่างยั่งยืน	วิทยาเขตขอนแก่น
๖๓ โครงการพัฒนาวารสาร		๓.๒.๑ จำนวนผลงานบริการวิชาการด้านพระพุทธศาสนาที่บูรณาการกับพันธกิจเพื่อพัฒนาชุมชน วัด ท้องถิ่น และสังคมสันติสุขอย่างยั่งยืน	วิทยาเขตขอนแก่น
๖๔ บริการวิชาการแก่สังคมบูรณาการกับการเรียนการสอน การวิจัยและทำนุบำรุงศิลปวัฒนธรรม		๓.๒.๑ จำนวนผลงานบริการวิชาการด้านพระพุทธศาสนาที่บูรณาการกับพันธกิจเพื่อพัฒนาชุมชน วัด ท้องถิ่น และสังคมสันติสุขอย่างยั่งยืน	วิทยาเขตเชียงใหม่

ยุทธศาสตร์ที่ ๓

บริการวิชาการด้านพระพุทธศาสนาเพื่อส่งเสริมและสนับสนุน ชุมชน วัด ท้องถิ่น และสังคมให้เกิดสันติสุข

เป้าประสงค์ที่ ๒

ผลงานบริการวิชาการด้านพระพุทธศาสนาที่บูรณาการกับพันธกิจเพื่อพัฒนา ชุมชน วัด ท้องถิ่น และสังคมสันติสุขอย่างยั่งยืน

โครงการ/กิจกรรม	กลยุทธ์มหาวิทยาลัย	ตัวชี้วัด	*หมายเหตุ (ส่วนงาน)
๖๕ โครงการอาคันตุกะสำหรับบริการวิชาการ	๓.๒.๑ ส่งเสริมและสนับสนุนการบริการด้านพระพุทธศาสนาที่บูรณาการกับพันธกิจเพื่อพัฒนาชุมชน วัด ท้องถิ่น และสังคมสันติสุขอย่างยั่งยืน	๓.๒.๑ จำนวนผลงานบริการวิชาการด้านพระพุทธศาสนาที่บูรณาการกับพันธกิจเพื่อพัฒนาชุมชน วัด ท้องถิ่น และสังคมสันติสุขอย่างยั่งยืน	วิทยาเขตขอนแก่น
๖๖ โครงการสัมมนาวิชาการประจำปี		๓.๒.๑ จำนวนผลงานบริการวิชาการด้านพระพุทธศาสนาที่บูรณาการกับพันธกิจเพื่อพัฒนาชุมชน วัด ท้องถิ่น และสังคมสันติสุขอย่างยั่งยืน	วิทยาลัยสงฆ์นครน่านเฉลิมพระเกียรติฯ
๖๗ โครงการเดินรุดงค์ - ธรรมยาตรา หลักสูตรบัณฑิตศึกษา ภาควิชารัฐศาสตร์		๓.๒.๑ จำนวนผลงานบริการวิชาการด้านพระพุทธศาสนาที่บูรณาการกับพันธกิจเพื่อพัฒนาชุมชน วัด ท้องถิ่น และสังคมสันติสุขอย่างยั่งยืน	คณะสังคมศาสตร์ หลักสูตรพุทธศาสตรดุษฎีบัณฑิต สาขาวิชาการจัดการเชิงพุทธ
๖๘ พุทธธรรมนำสุขด้วยหลัก “บวร”		๓.๒.๑ จำนวนผลงานบริการวิชาการด้านพระพุทธศาสนาที่บูรณาการกับพันธกิจเพื่อพัฒนาชุมชน วัด ท้องถิ่น และสังคมสันติสุขอย่างยั่งยืน	วิทยาเขตแพร่

ยุทธศาสตร์ที่ ๓

บริการวิชาการด้านพระพุทธศาสนาเพื่อส่งเสริมและสนับสนุน ชุมชน วัด ท้องถิ่น และสังคมให้เกิดสันติสุข

เป้าประสงค์ที่ ๒

ผลงานบริการวิชาการด้านพระพุทธศาสนาที่บูรณาการกับพันธกิจเพื่อพัฒนา ชุมชน วัด ท้องถิ่น และสังคมสันติสุขอย่างยั่งยืน

โครงการ/กิจกรรม	กลยุทธ์มหาวิทยาลัย	ตัวชี้วัด	*หมายเหตุ (ส่วนงาน)
๖๙ จิตอาสาพัฒนาชุมชน วัด ท้องถิ่น และสังคม	๓.๒.๑ ส่งเสริมและสนับสนุนการบริการด้านพระพุทธศาสนาที่บูรณาการกับพันธกิจเพื่อพัฒนาชุมชน วัด ท้องถิ่น และสังคมสันติสุขอย่างยั่งยืน	๓.๒.๑ จำนวนผลงานบริการวิชาการด้านพระพุทธศาสนาที่บูรณาการกับพันธกิจเพื่อพัฒนาชุมชน วัด ท้องถิ่น และสังคมสันติสุขอย่างยั่งยืน	วิทยาเขตแพร่
๗๐ โครงการสัมมนาทางวิชาการ ป.โท สาขาวิชารัฐประศาสนศาสตร์		๓.๒.๑ จำนวนผลงานบริการวิชาการด้านพระพุทธศาสนาที่บูรณาการกับพันธกิจเพื่อพัฒนาชุมชน วัด ท้องถิ่น และสังคมสันติสุขอย่างยั่งยืน	คณะสังคมศาสตร์ หลักสูตรรัฐประศาสนศาสตรมหาบัณฑิต สาขาวิชารัฐประศาสนศาสตร์
๗๑ โครงการจัดพิมพ์วารสารวิทยาลัยพระธรรมทูต		๓.๒.๑ จำนวนผลงานบริการวิชาการด้านพระพุทธศาสนาที่บูรณาการกับพันธกิจเพื่อพัฒนาชุมชน วัด ท้องถิ่น และสังคมสันติสุขอย่างยั่งยืน	วิทยาลัยพระธรรมทูต
๗๒ โครงการพัฒนาศักยภาพการเผยแพร่ธรรมทางสถานีวิทยุและโทรทัศน์		๓.๒.๑ จำนวนผลงานบริการวิชาการด้านพระพุทธศาสนาที่บูรณาการกับพันธกิจเพื่อพัฒนาชุมชน วัด ท้องถิ่น และสังคมสันติสุขอย่างยั่งยืน	วิทยาลัยสงฆ์ลำพูน

ยุทธศาสตร์ที่ ๓

บริการวิชาการด้านพระพุทธศาสนาเพื่อส่งเสริมและสนับสนุน ชุมชน วัด ท้องถิ่น และสังคมให้เกิดสันติสุข

เป้าประสงค์ที่ ๒

ผลงานบริการวิชาการด้านพระพุทธศาสนาที่บูรณาการกับพันธกิจเพื่อพัฒนา ชุมชน วัด ท้องถิ่น และสังคมสันติสุขอย่างยั่งยืน

โครงการ/กิจกรรม	กลยุทธ์มหาวิทยาลัย	ตัวชี้วัด	*หมายเหตุ (ส่วนงาน)
๗๓ โครงการสัมมนาพระธรรมทูตไทยในต่างประเทศ	๓.๒.๑ ส่งเสริมและสนับสนุนการบริการด้านพระพุทธศาสนาที่บูรณาการกับพันธกิจเพื่อพัฒนาชุมชน วัด ท้องถิ่น และสังคมสันติสุขอย่างยั่งยืน	๓.๒.๑ จำนวนผลงานบริการวิชาการด้านพระพุทธศาสนาที่บูรณาการกับพันธกิจเพื่อพัฒนาชุมชน วัด ท้องถิ่น และสังคมสันติสุขอย่างยั่งยืน	วิทยาลัยพระธรรมทูต
๗๔ โครงการบริการวิชาการแก่ชุมชนและสังคม		๓.๒.๑ จำนวนผลงานบริการวิชาการด้านพระพุทธศาสนาที่บูรณาการกับพันธกิจเพื่อพัฒนาชุมชน วัด ท้องถิ่น และสังคมสันติสุขอย่างยั่งยืน	วิทยาลัยสงฆ์พิจิตร
๗๕ โครงการจิตอาสาสร้างปัญญาและพัฒนาสังคม		๓.๒.๑ จำนวนผลงานบริการวิชาการด้านพระพุทธศาสนาที่บูรณาการกับพันธกิจเพื่อพัฒนาชุมชน วัด ท้องถิ่น และสังคมสันติสุขอย่างยั่งยืน	วิทยาลัยสงฆ์พิจิตร
๗๖ โครงการปฏิบัติธรรมเฉลิมพระเกียรติ		๓.๒.๑ จำนวนผลงานบริการวิชาการด้านพระพุทธศาสนาที่บูรณาการกับพันธกิจเพื่อพัฒนาชุมชน วัด ท้องถิ่น และสังคมสันติสุขอย่างยั่งยืน	วิทยาลัยสงฆ์ลำพูน

ยุทธศาสตร์ที่ ๓

บริการวิชาการด้านพระพุทธศาสนาเพื่อส่งเสริมและสนับสนุน ชุมชน วัด ท้องถิ่น และสังคมให้เกิดสันติสุข

เป้าประสงค์ที่ ๒

ผลงานบริการวิชาการด้านพระพุทธศาสนาที่บูรณาการกับพันธกิจเพื่อพัฒนา ชุมชน วัด ท้องถิ่น และสังคมสันติสุขอย่างยั่งยืน

โครงการ/กิจกรรม	กลยุทธ์มหาวิทยาลัย	ตัวชี้วัด	*หมายเหตุ (ส่วนงาน)
๗๗ โครงการธรรมสัญจรพัฒนาจิตใจ	๓.๒.๑ ส่งเสริมและสนับสนุนการบริการด้านพระพุทธศาสนาที่บูรณาการกับพันธกิจเพื่อพัฒนาชุมชน วัด ท้องถิ่น และสังคมสันติสุขอย่างยั่งยืน	๓.๒.๑ จำนวนผลงานบริการวิชาการด้านพระพุทธศาสนาที่บูรณาการกับพันธกิจเพื่อพัฒนาชุมชน วัด ท้องถิ่น และสังคมสันติสุขอย่างยั่งยืน	วิทยาลัยสงฆ์ลำพูน
๗๘ โครงการจัดทำวารสาร “ศึกษาศาสตร์ มจร วิทยาเขตสุรินทร์”		๓.๒.๑ จำนวนผลงานบริการวิชาการด้านพระพุทธศาสนาที่บูรณาการกับพันธกิจเพื่อพัฒนาชุมชน วัด ท้องถิ่น และสังคมสันติสุขอย่างยั่งยืน	วิทยาเขตสุรินทร์
๗๙ โครงการประชุมวิชาการระดับชาติ		๓.๒.๑ จำนวนผลงานบริการวิชาการด้านพระพุทธศาสนาที่บูรณาการกับพันธกิจเพื่อพัฒนาชุมชน วัด ท้องถิ่น และสังคมสันติสุขอย่างยั่งยืน	วิทยาเขตสุรินทร์
๘๐ โครงการจัดทำหนังสือทางวิชาการ		๓.๒.๑ จำนวนผลงานบริการวิชาการด้านพระพุทธศาสนาที่บูรณาการกับพันธกิจเพื่อพัฒนาชุมชน วัด ท้องถิ่น และสังคมสันติสุขอย่างยั่งยืน	วิทยาลัยพระธรรมทูต

ยุทธศาสตร์ที่ ๓

บริการวิชาการด้านพระพุทธศาสนาเพื่อส่งเสริมและสนับสนุน ชุมชน วัด ท้องถิ่น และสังคมให้เกิดสันติสุข

เป้าประสงค์ที่ ๒

ผลงานบริการวิชาการด้านพระพุทธศาสนาที่บูรณาการกับพันธกิจเพื่อพัฒนา ชุมชน วัด ท้องถิ่น และสังคมสันติสุขอย่างยั่งยืน

โครงการ/กิจกรรม	กลยุทธ์มหาวิทยาลัย	ตัวชี้วัด	*หมายเหตุ (ส่วนงาน)
๘๑ โครงการพัฒนาทักษะด้านคอมพิวเตอร์แก่พระสงฆ์และประชาชน	๓.๒.๑ ส่งเสริมและสนับสนุนการบริการด้านพระพุทธศาสนาที่บูรณาการกับพันธกิจเพื่อพัฒนาชุมชน วัด ท้องถิ่น และสังคมสันติสุขอย่างยั่งยืน	๓.๒.๑ จำนวนผลงานบริการวิชาการด้านพระพุทธศาสนาที่บูรณาการกับพันธกิจเพื่อพัฒนาชุมชน วัด ท้องถิ่น และสังคมสันติสุขอย่างยั่งยืน	วิทยาลัยสงฆ์ลำพูน
๘๒ โครงการสอนภาษาและวรรณกรรมล้านนา		๓.๒.๑ จำนวนผลงานบริการวิชาการด้านพระพุทธศาสนาที่บูรณาการกับพันธกิจเพื่อพัฒนาชุมชน วัด ท้องถิ่น และสังคมสันติสุขอย่างยั่งยืน	วิทยาลัยสงฆ์ลำพูน
๘๓ โครงการจัดกิจกรรมเสริมหลักสูตรศึกษาดูงานนอกสถานที่ในประเทศหลักสูตรระดับปริญญาโท		๓.๒.๑ จำนวนผลงานบริการวิชาการด้านพระพุทธศาสนาที่บูรณาการกับพันธกิจเพื่อพัฒนาชุมชน วัด ท้องถิ่น และสังคมสันติสุขอย่างยั่งยืน	คณะสังคมศาสตร์ หลักสูตรรัฐศาสตรมหาบัณฑิต
๘๔ โครงการการจัดการการเรียนรู้		๓.๒.๑ จำนวนผลงานบริการวิชาการด้านพระพุทธศาสนาที่บูรณาการกับพันธกิจเพื่อพัฒนาชุมชน วัด ท้องถิ่น และสังคมสันติสุขอย่างยั่งยืน	วิทยาลัยสงฆ์บุรีรัมย์

ยุทธศาสตร์ที่ ๓

บริการวิชาการด้านพระพุทธศาสนาเพื่อส่งเสริมและสนับสนุน ชุมชน วัด ท้องถิ่น และสังคมให้เกิดสันติสุข

เป้าประสงค์ที่ ๒

ผลงานบริการวิชาการด้านพระพุทธศาสนาที่บูรณาการกับพันธกิจเพื่อพัฒนา ชุมชน วัด ท้องถิ่น และสังคมสันติสุขอย่างยั่งยืน

โครงการ/กิจกรรม	กลยุทธ์มหาวิทยาลัย	ตัวชี้วัด	*หมายเหตุ (ส่วนงาน)
๘๕ โครงการฝึกอบรมเชิงปฏิบัติการศาสนพิธีและวิถีพุทธ วิถีไทย เพื่อการบริการแก่สังคม	๓.๒.๑ ส่งเสริมและสนับสนุนการบริการด้านพระพุทธศาสนาที่บูรณาการกับพันธกิจเพื่อพัฒนาชุมชน วัด ท้องถิ่น และสังคมสันติสุขอย่างยั่งยืน	๓.๒.๑ จำนวนผลงานบริการวิชาการด้านพระพุทธศาสนาที่บูรณาการกับพันธกิจเพื่อพัฒนาชุมชน วัด ท้องถิ่น และสังคมสันติสุขอย่างยั่งยืน	วิทยาลัยสงฆ์บุรีรัมย์
๘๖ โครงการปฏิบัติธรรมบัณฑิตศึกษา ภาควิชารัฐศาสตร์ คณะสังคมศาสตร์		๓.๒.๑ จำนวนผลงานบริการวิชาการด้านพระพุทธศาสนาที่บูรณาการกับพันธกิจเพื่อพัฒนาชุมชน วัด ท้องถิ่น และสังคมสันติสุขอย่างยั่งยืน	คณะสังคมศาสตร์ หลักสูตรรัฐประศาสนศาสตรมหาบัณฑิต สาขาวิชารัฐประศาสนศาสตร์
๘๗ โครงการสัมมนาวิชาการด้านการบริการวิชาการพระพุทธศาสนา		๓.๒.๑ จำนวนผลงานบริการวิชาการด้านพระพุทธศาสนาที่บูรณาการกับพันธกิจเพื่อพัฒนาชุมชน วัด ท้องถิ่น และสังคมสันติสุขอย่างยั่งยืน	วิทยาลัยสงฆ์ลำพูน
๘๘ โครงการประชุมสัมมนาวิชาการระดับชาติและนานาชาติ		๓.๒.๑ จำนวนผลงานบริการวิชาการด้านพระพุทธศาสนาที่บูรณาการกับพันธกิจเพื่อพัฒนาชุมชน วัด ท้องถิ่น และสังคมสันติสุขอย่างยั่งยืน	วิทยาลัยสงฆ์ลำพูน

ยุทธศาสตร์ที่ ๓

บริการวิชาการด้านพระพุทธศาสนาเพื่อส่งเสริมและสนับสนุน ชุมชน วัด ท้องถิ่น และสังคมให้เกิดสันติสุข

เป้าประสงค์ที่ ๒

ผลงานบริการวิชาการด้านพระพุทธศาสนาที่บูรณาการกับพันธกิจเพื่อพัฒนา ชุมชน วัด ท้องถิ่น และสังคมสันติสุขอย่างยั่งยืน

โครงการ/กิจกรรม	กลยุทธ์มหาวิทยาลัย	ตัวชี้วัด	*หมายเหตุ (ส่วนงาน)
๘๙ โครงการพัฒนาศักยภาพพระสอนศีลธรรมในโรงเรียน วิทยาลัยสงฆ์กำแพงเพชร	๓.๒.๑ ส่งเสริมและสนับสนุนการบริการด้านพระพุทธศาสนาที่บูรณาการกับพันธกิจเพื่อพัฒนาชุมชน วัด ท้องถิ่น และสังคมสันติสุขอย่างยั่งยืน	๓.๒.๑ จำนวนผลงานบริการวิชาการด้านพระพุทธศาสนาที่บูรณาการกับพันธกิจเพื่อพัฒนาชุมชน วัด ท้องถิ่น และสังคมสันติสุขอย่างยั่งยืน	วิทยาลัยสงฆ์กำแพงเพชร
๙๐ โครงการสอนธรรมศึกษาในชั้นสถาน		๓.๒.๑ จำนวนผลงานบริการวิชาการด้านพระพุทธศาสนาที่บูรณาการกับพันธกิจเพื่อพัฒนาชุมชน วัด ท้องถิ่น และสังคมสันติสุขอย่างยั่งยืน	วิทยาลัยสงฆ์กำแพงเพชร
๙๑ โครงการสวนสมุนไพรและภูมิปัญญาท้องถิ่น		๓.๒.๑ จำนวนผลงานบริการวิชาการด้านพระพุทธศาสนาที่บูรณาการกับพันธกิจเพื่อพัฒนาชุมชน วัด ท้องถิ่น และสังคมสันติสุขอย่างยั่งยืน	วิทยาลัยสงฆ์ลำพูน
๙๒ โครงการพุทธวิถีกับการพัฒนาผู้สูงอายุ		๓.๒.๑ จำนวนผลงานบริการวิชาการด้านพระพุทธศาสนาที่บูรณาการกับพันธกิจเพื่อพัฒนาชุมชน วัด ท้องถิ่น และสังคมสันติสุขอย่างยั่งยืน	วิทยาลัยสงฆ์ลำพูน

ยุทธศาสตร์ที่ ๓

บริการวิชาการด้านพระพุทธศาสนาเพื่อส่งเสริมและสนับสนุน ชุมชน วัด ท้องถิ่น และสังคมให้เกิดสันติสุข

เป้าประสงค์ที่ ๒

ผลงานบริการวิชาการด้านพระพุทธศาสนาที่บูรณาการกับพันธกิจเพื่อพัฒนา ชุมชน วัด ท้องถิ่น และสังคมสันติสุขอย่างยั่งยืน

โครงการ/กิจกรรม	กลยุทธ์มหาวิทยาลัย	ตัวชี้วัด	*หมายเหตุ (ส่วนงาน)
๙๓ โครงการเผยแพร่ธรรมทางสถานีวิทยุโทรทัศน์	๓.๒.๑ ส่งเสริมและสนับสนุนการบริการด้านพระพุทธศาสนาที่บูรณาการกับพันธกิจเพื่อพัฒนาชุมชน วัด ท้องถิ่น และสังคมสันติสุขอย่างยั่งยืน	๓.๒.๑ จำนวนผลงานบริการวิชาการด้านพระพุทธศาสนาที่บูรณาการกับพันธกิจเพื่อพัฒนาชุมชน วัด ท้องถิ่น และสังคมสันติสุขอย่างยั่งยืน	วิทยาลัยสงฆ์พูนผาเมือง
๙๔ โครงการพึ่งพิงเทศน์มหาชาติเฉลิมพระเกียรติ		๓.๒.๑ จำนวนผลงานบริการวิชาการด้านพระพุทธศาสนาที่บูรณาการกับพันธกิจเพื่อพัฒนาชุมชน วัด ท้องถิ่น และสังคมสันติสุขอย่างยั่งยืน	วิทยาลัยสงฆ์ลำพูน
๙๕ โครงการพัฒนาศักยภาพบุคลากรด้านการจัดการความรู้ km ภูมิปัญญาท้องถิ่น		๓.๒.๑ จำนวนผลงานบริการวิชาการด้านพระพุทธศาสนาที่บูรณาการกับพันธกิจเพื่อพัฒนาชุมชน วัด ท้องถิ่น และสังคมสันติสุขอย่างยั่งยืน	วิทยาลัยสงฆ์ลำพูน
๙๖ โครงการจัดกิจกรรมวันสำคัญทางพระพุทธศาสนา		๓.๒.๑ จำนวนผลงานบริการวิชาการด้านพระพุทธศาสนาที่บูรณาการกับพันธกิจเพื่อพัฒนาชุมชน วัด ท้องถิ่น และสังคมสันติสุขอย่างยั่งยืน	วิทยาลัยสงฆ์พูนผาเมือง

ยุทธศาสตร์ที่ ๓

บริการวิชาการด้านพระพุทธศาสนาเพื่อส่งเสริมและสนับสนุน ชุมชน วัด ท้องถิ่น และสังคมให้เกิดสันติสุข

เป้าประสงค์ที่ ๒

ผลงานบริการวิชาการด้านพระพุทธศาสนาที่บูรณาการกับพันธกิจเพื่อพัฒนา ชุมชน วัด ท้องถิ่น และสังคมสันติสุขอย่างยั่งยืน

โครงการ/กิจกรรม	กลยุทธ์มหาวิทยาลัย	ตัวชี้วัด	*หมายเหตุ (ส่วนงาน)
๙๗ โครงการส่งเสริมกิจกรรมพัฒนาเยาวชนเนื่องในวันสำคัญทางพระพุทธศาสนา	๓.๒.๑ ส่งเสริมและสนับสนุนการบริการด้านพระพุทธศาสนาที่บูรณาการกับพันธกิจเพื่อพัฒนาชุมชน วัด ท้องถิ่น และสังคมสันติสุขอย่างยั่งยืน	๓.๒.๑ จำนวนผลงานบริการวิชาการด้านพระพุทธศาสนาที่บูรณาการกับพันธกิจเพื่อพัฒนาชุมชน วัด ท้องถิ่น และสังคมสันติสุขอย่างยั่งยืน	วิทยาเขตนครศรีธรรมราช
๙๘ โครงการพัฒนาขีดความสามารถการบริหารกิจการคณะสงฆ์แก่พระสังฆาธิการ		๓.๒.๑ จำนวนผลงานบริการวิชาการด้านพระพุทธศาสนาที่บูรณาการกับพันธกิจเพื่อพัฒนาชุมชน วัด ท้องถิ่น และสังคมสันติสุขอย่างยั่งยืน	วิทยาเขตนครศรีธรรมราช
๙๙ โครงการส่งเสริมการศึกษาด้านพระพุทธศาสนาในทัณฑสถาน		๓.๒.๑ จำนวนผลงานบริการวิชาการด้านพระพุทธศาสนาที่บูรณาการกับพันธกิจเพื่อพัฒนาชุมชน วัด ท้องถิ่น และสังคมสันติสุขอย่างยั่งยืน	วิทยาเขตนครศรีธรรมราช
๑๐๐ โครงการบริการวิชาการด้วยหลักพุทธธรรมเพื่อการทำงานเป็นทีม		๓.๒.๑ จำนวนผลงานบริการวิชาการด้านพระพุทธศาสนาที่บูรณาการกับพันธกิจเพื่อพัฒนาชุมชน วัด ท้องถิ่น และสังคมสันติสุขอย่างยั่งยืน	วิทยาลัยสงฆ์พุทธชินราช

ยุทธศาสตร์ที่ ๓

บริการวิชาการด้านพระพุทธศาสนาเพื่อส่งเสริมและสนับสนุน ชุมชน วัด ท้องถิ่น และสังคมให้เกิดสันติสุข

เป้าประสงค์ที่ ๒

ผลงานบริการวิชาการด้านพระพุทธศาสนาที่บูรณาการกับพันธกิจเพื่อพัฒนา ชุมชน วัด ท้องถิ่น และสังคมสันติสุขอย่างยั่งยืน

โครงการ/กิจกรรม	กลยุทธ์มหาวิทยาลัย	ตัวชี้วัด	*หมายเหตุ (ส่วนงาน)
๑๐๑ โครงการเปิดหลักสูตรครุศาสตรมหาบัณฑิต สาขาวิชา บริหารการศึกษา	๓.๒.๑ ส่งเสริมและสนับสนุนการบริการด้าน พระพุทธศาสนาที่บูรณาการกับพันธกิจเพื่อ พัฒนาชุมชน วัด ท้องถิ่น และสังคมสันติ สุขอย่างยั่งยืน	๓.๒.๑ จำนวนผลงานบริการวิชาการ ด้านพระพุทธศาสนาที่บูรณาการกับ พันธกิจเพื่อพัฒนาชุมชน วัด ท้องถิ่น และสังคมสันติสุขอย่างยั่งยืน	วิทยาลัยสงฆ์ชัยภูมิ
๑๐๒ โครงการเปิดหลักสูตรประกาศนียบัตรการบริหารห้อง ถิ่น(ป.บท.)		๓.๒.๑ จำนวนผลงานบริการวิชาการ ด้านพระพุทธศาสนาที่บูรณาการกับ พันธกิจเพื่อพัฒนาชุมชน วัด ท้องถิ่น และสังคมสันติสุขอย่างยั่งยืน	วิทยาลัยสงฆ์ชัยภูมิ
๑๐๓ โครงการเชื่อมสัมพันธ์ไมตรีด้านพระธรรมทูต พระพุทธ ศาสนา การศึกษา และศิลปวัฒนธรรม		๓.๒.๑ จำนวนผลงานบริการวิชาการ ด้านพระพุทธศาสนาที่บูรณาการกับ พันธกิจเพื่อพัฒนาชุมชน วัด ท้องถิ่น และสังคมสันติสุขอย่างยั่งยืน	วิทยาลัยพระธรรมทูต
๑๐๔ โครงการเตรียมความพร้อมเปิดหลักสูตรพุทธศาสตรมหา บัณฑิตสาขาการจัดการเชิงพุทธ		๓.๒.๑ จำนวนผลงานบริการวิชาการ ด้านพระพุทธศาสนาที่บูรณาการกับ พันธกิจเพื่อพัฒนาชุมชน วัด ท้องถิ่น และสังคมสันติสุขอย่างยั่งยืน	วิทยาลัยสงฆ์ชัยภูมิ

ยุทธศาสตร์ที่ ๓

บริการวิชาการด้านพระพุทธศาสนาเพื่อส่งเสริมและสนับสนุน ชุมชน วัด ท้องถิ่น และสังคมให้เกิดสันติสุข

เป้าประสงค์ที่ ๒

ผลงานบริการวิชาการด้านพระพุทธศาสนาที่บูรณาการกับพันธกิจเพื่อพัฒนา ชุมชน วัด ท้องถิ่น และสังคมสันติสุขอย่างยั่งยืน

โครงการ/กิจกรรม	กลยุทธ์มหาวิทยาลัย	ตัวชี้วัด	*หมายเหตุ (ส่วนงาน)
๑๐๕ โครงการพัฒนาศูนย์ปฏิบัติธรรมส่งเสริมคุณธรรมจริยธรรม	๓.๒.๑ ส่งเสริมและสนับสนุนการบริการด้านพระพุทธศาสนาที่บูรณาการกับพันธกิจเพื่อพัฒนาชุมชน วัด ท้องถิ่น และสังคมสันติสุขอย่างยั่งยืน	๓.๒.๑ จำนวนผลงานบริการวิชาการด้านพระพุทธศาสนาที่บูรณาการกับพันธกิจเพื่อพัฒนาชุมชน วัด ท้องถิ่น และสังคมสันติสุขอย่างยั่งยืน	วิทยาลัยสงฆ์ชัยภูมิ
๑๐๖ โครงการธรรมยาตรา		๓.๒.๑ จำนวนผลงานบริการวิชาการด้านพระพุทธศาสนาที่บูรณาการกับพันธกิจเพื่อพัฒนาชุมชน วัด ท้องถิ่น และสังคมสันติสุขอย่างยั่งยืน	วิทยาลัยสงฆ์ชัยภูมิ
๑๐๗ โครงการกิจกรรมเสริมหลักสูตรสัมมนาวิชาการ		๓.๒.๑ จำนวนผลงานบริการวิชาการด้านพระพุทธศาสนาที่บูรณาการกับพันธกิจเพื่อพัฒนาชุมชน วัด ท้องถิ่น และสังคมสันติสุขอย่างยั่งยืน	วิทยาลัยพระธรรมทูต
๑๐๘ โครงการสร้างเครือข่ายความร่วมมือเพื่อพัฒนาสังคมที่ยั่งยืน		๓.๒.๑ จำนวนผลงานบริการวิชาการด้านพระพุทธศาสนาที่บูรณาการกับพันธกิจเพื่อพัฒนาชุมชน วัด ท้องถิ่น และสังคมสันติสุขอย่างยั่งยืน	วิทยาลัยสงฆ์นครพนม

ยุทธศาสตร์ที่ ๓

บริการวิชาการด้านพระพุทธศาสนาเพื่อส่งเสริมและสนับสนุน ชุมชน วัด ท้องถิ่น และสังคมให้เกิดสันติสุข

เป้าประสงค์ที่ ๒

ผลงานบริการวิชาการด้านพระพุทธศาสนาที่บูรณาการกับพันธกิจเพื่อพัฒนา ชุมชน วัด ท้องถิ่น และสังคมสันติสุขอย่างยั่งยืน

โครงการ/กิจกรรม	กลยุทธ์มหาวิทยาลัย	ตัวชี้วัด	*หมายเหตุ (ส่วนงาน)
๑๐๙ โครงการกิจกรรมวันสำคัญทางพระพุทธศาสนา (3.2.1)	๓.๒.๑ ส่งเสริมและสนับสนุนการบริการด้านพระพุทธศาสนาที่บูรณาการกับพันธกิจเพื่อพัฒนาชุมชน วัด ท้องถิ่น และสังคมสันติสุขอย่างยั่งยืน	๓.๒.๑ จำนวนผลงานบริการวิชาการด้านพระพุทธศาสนาที่บูรณาการกับพันธกิจเพื่อพัฒนาชุมชน วัด ท้องถิ่น และสังคมสันติสุขอย่างยั่งยืน	วิทยาลัยสงฆ์นครพนม
๑๑๐ โครงการศุภกิจถึงธรรมสุขถึงใจ		๓.๒.๑ จำนวนผลงานบริการวิชาการด้านพระพุทธศาสนาที่บูรณาการกับพันธกิจเพื่อพัฒนาชุมชน วัด ท้องถิ่น และสังคมสันติสุขอย่างยั่งยืน	วิทยาลัยสงฆ์นครพนม
๑๑๑ โครงการอบรมคุณธรรมจริยธรรมแก่เด็กและเยาวชนในสถานศึกษา		๓.๒.๑ จำนวนผลงานบริการวิชาการด้านพระพุทธศาสนาที่บูรณาการกับพันธกิจเพื่อพัฒนาชุมชน วัด ท้องถิ่น และสังคมสันติสุขอย่างยั่งยืน	วิทยาลัยสงฆ์นครพนม
๑๑๒ โครงการพุทธธรรมนำสังคมไทยเข้มแข็ง		๓.๒.๑ จำนวนผลงานบริการวิชาการด้านพระพุทธศาสนาที่บูรณาการกับพันธกิจเพื่อพัฒนาชุมชน วัด ท้องถิ่น และสังคมสันติสุขอย่างยั่งยืน	วิทยาลัยสงฆ์นครพนม

ยุทธศาสตร์ที่ ๓

บริการวิชาการด้านพระพุทธศาสนาเพื่อส่งเสริมและสนับสนุน ชุมชน วัด ท้องถิ่น และสังคมให้เกิดสันติสุข

เป้าประสงค์ที่ ๒

ผลงานบริการวิชาการด้านพระพุทธศาสนาที่บูรณาการกับพันธกิจเพื่อพัฒนา ชุมชน วัด ท้องถิ่น และสังคมสันติสุขอย่างยั่งยืน

โครงการ/กิจกรรม	กลยุทธ์มหาวิทยาลัย	ตัวชี้วัด	*หมายเหตุ (ส่วนงาน)
๑๑๓ โครงการบริการวิชาการด้านพระพุทธศาสนา ๒๕๖๘	๓.๒.๑ ส่งเสริมและสนับสนุนการบริการด้านพระพุทธศาสนาที่บูรณาการกับพันธกิจเพื่อพัฒนาชุมชน วัด ท้องถิ่น และสังคมสันติสุขอย่างยั่งยืน	๓.๒.๑ จำนวนผลงานบริการวิชาการด้านพระพุทธศาสนาที่บูรณาการกับพันธกิจเพื่อพัฒนาชุมชน วัด ท้องถิ่น และสังคมสันติสุขอย่างยั่งยืน	หน่วยวิทยบริการคณะพุทธศาสตร์ วัดหงษ์ประดิษฐาราม อ.หาดใหญ่ จ.สงขลา
๑๑๔ โครงการฝึกกัมมัฏฐานเพื่อประชาชน		๓.๒.๑ จำนวนผลงานบริการวิชาการด้านพระพุทธศาสนาที่บูรณาการกับพันธกิจเพื่อพัฒนาชุมชน วัด ท้องถิ่น และสังคมสันติสุขอย่างยั่งยืน	วิทยาลัยสงฆ์ลำพูน
๑๑๕ โครงการกิจกรรมเสริมหลักสูตร อบรมวิปัสสนาสำหรับผู้สูงอายุ และประชาชนทั่วไป ประจำปีการศึกษา ๒๕๖๘		๓.๒.๑ จำนวนผลงานบริการวิชาการด้านพระพุทธศาสนาที่บูรณาการกับพันธกิจเพื่อพัฒนาชุมชน วัด ท้องถิ่น และสังคมสันติสุขอย่างยั่งยืน	หน่วยวิทยบริการคณะพุทธศาสตร์ วัดหงษ์ประดิษฐาราม อ.หาดใหญ่ จ.สงขลา
๑๑๖ โครงการบรรพชาสามเณรและอบรมเยาวชนภาคฤดูร้อน เฉลิมพระเกียรติฯ		๓.๒.๑ จำนวนผลงานบริการวิชาการด้านพระพุทธศาสนาที่บูรณาการกับพันธกิจเพื่อพัฒนาชุมชน วัด ท้องถิ่น และสังคมสันติสุขอย่างยั่งยืน	หน่วยวิทยบริการวิทยาเขตขอนแก่น วัดกลาง พระอารามหลวง อ.เมือง จ.กาฬสินธุ์

ยุทธศาสตร์ที่ ๓

บริการวิชาการด้านพระพุทธศาสนาเพื่อส่งเสริมและสนับสนุน ชุมชน วัด ท้องถิ่น และสังคมให้เกิดสันติสุข

เป้าประสงค์ที่ ๒

ผลงานบริการวิชาการด้านพระพุทธศาสนาที่บูรณาการกับพันธกิจเพื่อพัฒนา ชุมชน วัด ท้องถิ่น และสังคมสันติสุขอย่างยั่งยืน

โครงการ/กิจกรรม	กลยุทธ์มหาวิทยาลัย	ตัวชี้วัด	*หมายเหตุ (ส่วนงาน)
๑๑๗ โครงการส่งเสริมพระพุทธศาสนาและบริการสังคม (อบรมคุณธรรมจริยธรรม)	๓.๒.๑ ส่งเสริมและสนับสนุนการบริการด้านพระพุทธศาสนาที่บูรณาการกับพันธกิจเพื่อพัฒนาชุมชน วัด ท้องถิ่น และสังคมสันติสุขอย่างยั่งยืน	๓.๒.๑ จำนวนผลงานบริการวิชาการด้านพระพุทธศาสนาที่บูรณาการกับพันธกิจเพื่อพัฒนาชุมชน วัด ท้องถิ่น และสังคมสันติสุขอย่างยั่งยืน	หน่วยวิทยบริการวิทยาเขต ขอนแก่น วัดกลาง พระอารามหลวง อ.เมือง จ.กาฬสินธุ์
๑๑๘ โครงการผลิตสื่อการเรียนการสอนรายวิชาข้อสอบกลาง		๓.๒.๑ จำนวนผลงานบริการวิชาการด้านพระพุทธศาสนาที่บูรณาการกับพันธกิจเพื่อพัฒนาชุมชน วัด ท้องถิ่น และสังคมสันติสุขอย่างยั่งยืน	ส่วนงานบริหาร สำนักส่งเสริมฯ
๑๑๙ โครงการสัมมนาเชิงปฏิบัติการพระวิปัสสนาจารย์ส่วนกลางและส่วนภูมิภาค		๓.๒.๑ จำนวนผลงานบริการวิชาการด้านพระพุทธศาสนาที่บูรณาการกับพันธกิจเพื่อพัฒนาชุมชน วัด ท้องถิ่น และสังคมสันติสุขอย่างยั่งยืน	สถาบันวิปัสสนาธุระ
๑๒๐ โครงการเผยแผ่ศีลธรรมนำธรรมะสู่สังคม		๓.๒.๑ จำนวนผลงานบริการวิชาการด้านพระพุทธศาสนาที่บูรณาการกับพันธกิจเพื่อพัฒนาชุมชน วัด ท้องถิ่น และสังคมสันติสุขอย่างยั่งยืน	สถาบันวิปัสสนาธุระ

ยุทธศาสตร์ที่ ๓

บริการวิชาการด้านพระพุทธศาสนาเพื่อส่งเสริมและสนับสนุน ชุมชน วัด ท้องถิ่น และสังคมให้เกิดสันติสุข

เป้าประสงค์ที่ ๒

ผลงานบริการวิชาการด้านพระพุทธศาสนาที่บูรณาการกับพันธกิจเพื่อพัฒนา ชุมชน วัด ท้องถิ่น และสังคมสันติสุขอย่างยั่งยืน

โครงการ/กิจกรรม	กลยุทธ์มหาวิทยาลัย	ตัวชี้วัด	*หมายเหตุ (ส่วนงาน)
๑๒๑ โครงการพัฒนานิสิตและบุคลากรเพื่อเป็นพระวิปัสสนาจารย์	๓.๒.๑ ส่งเสริมและสนับสนุนการบริการด้านพระพุทธศาสนาที่บูรณาการกับพันธกิจเพื่อพัฒนาชุมชน วัด ท้องถิ่น และสังคมสันติสุขอย่างยั่งยืน	๓.๒.๑ จำนวนผลงานบริการวิชาการด้านพระพุทธศาสนาที่บูรณาการกับพันธกิจเพื่อพัฒนาชุมชน วัด ท้องถิ่น และสังคมสันติสุขอย่างยั่งยืน	สถาบันวิปัสสนาธุระ
๑๒๒ โครงการสัมมนาวิชาการเนื่องในวันสันติภาพสากล		๓.๒.๑ จำนวนผลงานบริการวิชาการด้านพระพุทธศาสนาที่บูรณาการกับพันธกิจเพื่อพัฒนาชุมชน วัด ท้องถิ่น และสังคมสันติสุขอย่างยั่งยืน	บัณฑิตวิทยาลัย หลักสูตรพุทธศาสตรดุษฎีบัณฑิต สาขาวิชาสันติศึกษา
๑๒๓ โครงการใกล้เคียงเพื่อสังคมสันติสุข		๓.๒.๑ จำนวนผลงานบริการวิชาการด้านพระพุทธศาสนาที่บูรณาการกับพันธกิจเพื่อพัฒนาชุมชน วัด ท้องถิ่น และสังคมสันติสุขอย่างยั่งยืน	บัณฑิตวิทยาลัย หลักสูตรพุทธศาสตรดุษฎีบัณฑิต สาขาวิชาสันติศึกษา
๑๒๔ โครงการสันติศึกษาพัฒนาชุมชนและสังคม		๓.๒.๑ จำนวนผลงานบริการวิชาการด้านพระพุทธศาสนาที่บูรณาการกับพันธกิจเพื่อพัฒนาชุมชน วัด ท้องถิ่น และสังคมสันติสุขอย่างยั่งยืน	บัณฑิตวิทยาลัย หลักสูตรพุทธศาสตรดุษฎีบัณฑิต สาขาวิชาสันติศึกษา

ยุทธศาสตร์ที่ ๓

บริการวิชาการด้านพระพุทธศาสนาเพื่อส่งเสริมและสนับสนุน ชุมชน วัด ท้องถิ่น และสังคมให้เกิดสันติสุข

เป้าประสงค์ที่ ๒

ผลงานบริการวิชาการด้านพระพุทธศาสนาที่บูรณาการกับพันธกิจเพื่อพัฒนา ชุมชน วัด ท้องถิ่น และสังคมสันติสุขอย่างยั่งยืน

โครงการ/กิจกรรม	กลยุทธ์มหาวิทยาลัย	ตัวชี้วัด	*หมายเหตุ (ส่วนงาน)
๑๒๕ โครงการพัฒนาบุคลากร	๓.๒.๑ ส่งเสริมและสนับสนุนการบริการด้านพระพุทธศาสนาที่บูรณาการกับพันธกิจเพื่อพัฒนาชุมชน วัด ท้องถิ่น และสังคมสันติสุขอย่างยั่งยืน	๓.๒.๑ จำนวนผลงานบริการวิชาการด้านพระพุทธศาสนาที่บูรณาการกับพันธกิจเพื่อพัฒนาชุมชน วัด ท้องถิ่น และสังคมสันติสุขอย่างยั่งยืน	บัณฑิตวิทยาลัย หลักสูตรพุทธศาสตรดุษฎีบัณฑิต สาขาวิชาสันติศึกษา
๑๒๖ โครงการสัมมนาทางวิชาการ		๓.๒.๑ จำนวนผลงานบริการวิชาการด้านพระพุทธศาสนาที่บูรณาการกับพันธกิจเพื่อพัฒนาชุมชน วัด ท้องถิ่น และสังคมสันติสุขอย่างยั่งยืน	วิทยาลัยสงฆ์ตาก
๑๒๗ โครงการปฏิบัติวิปัสสนากัมมัฏฐานนิต		๓.๒.๑ จำนวนผลงานบริการวิชาการด้านพระพุทธศาสนาที่บูรณาการกับพันธกิจเพื่อพัฒนาชุมชน วัด ท้องถิ่น และสังคมสันติสุขอย่างยั่งยืน	หน่วยวิทยบริการวิทยาลัยสงฆ์พุทธชินราช วัดหมอนไม้ อ.เมือง จ.อุตรดิตถ์
๑๒๘ โครงการพัฒนาศูนย์ไกล่เกลี่ย		๓.๒.๑ จำนวนผลงานบริการวิชาการด้านพระพุทธศาสนาที่บูรณาการกับพันธกิจเพื่อพัฒนาชุมชน วัด ท้องถิ่น และสังคมสันติสุขอย่างยั่งยืน	บัณฑิตวิทยาลัย หลักสูตรพุทธศาสตรดุษฎีบัณฑิต สาขาวิชาสันติศึกษา

ยุทธศาสตร์ที่ ๓

บริการวิชาการด้านพระพุทธศาสนาเพื่อส่งเสริมและสนับสนุน ชุมชน วัด ท้องถิ่น และสังคมให้เกิดสันติสุข

เป้าประสงค์ที่ ๒

ผลงานบริการวิชาการด้านพระพุทธศาสนาที่บูรณาการกับพันธกิจเพื่อพัฒนา ชุมชน วัด ท้องถิ่น และสังคมสันติสุขอย่างยั่งยืน

โครงการ/กิจกรรม	กลยุทธ์มหาวิทยาลัย	ตัวชี้วัด	*หมายเหตุ (ส่วนงาน)
๑๒๙ โครงการสวดทรงจำมหาจักรยานะสูตร	๓.๒.๑ ส่งเสริมและสนับสนุนการบริการด้านพระพุทธศาสนาที่บูรณาการกับพันธกิจเพื่อพัฒนาชุมชน วัด ท้องถิ่น และสังคมสันติสุขอย่างยั่งยืน	๓.๒.๑ จำนวนผลงานบริการวิชาการด้านพระพุทธศาสนาที่บูรณาการกับพันธกิจเพื่อพัฒนาชุมชน วัด ท้องถิ่น และสังคมสันติสุขอย่างยั่งยืน	มหาวิทยาลัยราชภัฏวชิรเวศน์
๑๓๐ โครงการสัมมนาพระไตรปิฎกและสัมมนาพระธรรมวินัย		๓.๒.๑ จำนวนผลงานบริการวิชาการด้านพระพุทธศาสนาที่บูรณาการกับพันธกิจเพื่อพัฒนาชุมชน วัด ท้องถิ่น และสังคมสันติสุขอย่างยั่งยืน	มหาวิทยาลัยราชภัฏวชิรเวศน์
๑๓๑ โครงการโครงการจัดกิจกรรมเสริมหลักสูตร (อภิปรายทางวิชาการ)		๓.๒.๑ จำนวนผลงานบริการวิชาการด้านพระพุทธศาสนาที่บูรณาการกับพันธกิจเพื่อพัฒนาชุมชน วัด ท้องถิ่น และสังคมสันติสุขอย่างยั่งยืน	คณะมนุษยศาสตร์ หลักสูตรประกาศนียบัตร ภาษาไทยสำหรับชาวต่างประเทศ(ป.ภท)
๑๓๒ โครงการสัมมนาวิชาการระดับชาติและนานาชาติ		๓.๒.๑ จำนวนผลงานบริการวิชาการด้านพระพุทธศาสนาที่บูรณาการกับพันธกิจเพื่อพัฒนาชุมชน วัด ท้องถิ่น และสังคมสันติสุขอย่างยั่งยืน	คณะมนุษยศาสตร์ หลักสูตรประกาศนียบัตร ภาษาไทยสำหรับชาวต่างประเทศ(ป.ภท)

ยุทธศาสตร์ที่ ๓

บริการวิชาการด้านพระพุทธศาสนาเพื่อส่งเสริมและสนับสนุน ชุมชน วัด ท้องถิ่น และสังคมให้เกิดสันติสุข

เป้าประสงค์ที่ ๒

ผลงานบริการวิชาการด้านพระพุทธศาสนาที่บูรณาการกับพันธกิจเพื่อพัฒนา ชุมชน วัด ท้องถิ่น และสังคมสันติสุขอย่างยั่งยืน

โครงการ/กิจกรรม	กลยุทธ์มหาวิทยาลัย	ตัวชี้วัด	*หมายเหตุ (ส่วนงาน)
๑๓๓ โครงการเตรียมความพร้อมนิสิตก่อนเข้าศึกษา	๓.๒.๑ ส่งเสริมและสนับสนุนการบริการด้านพระพุทธศาสนาที่บูรณาการกับพันธกิจเพื่อพัฒนาชุมชน วัด ท้องถิ่น และสังคมสันติสุขอย่างยั่งยืน	๓.๒.๑ จำนวนผลงานบริการวิชาการด้านพระพุทธศาสนาที่บูรณาการกับพันธกิจเพื่อพัฒนาชุมชน วัด ท้องถิ่น และสังคมสันติสุขอย่างยั่งยืน	คณะมนุษยศาสตร์ หลักสูตรศิลปศาสตรมหาบัณฑิต สาขาวิชาภาษาอังกฤษ (English Program)
๑๓๔ โครงการจัดกิจกรรมเสริมหลักสูตร(อภิปรายทางวิชาการ)	๓.๒.๑ ส่งเสริมและสนับสนุนการบริการด้านพระพุทธศาสนาที่บูรณาการกับพันธกิจเพื่อพัฒนาชุมชน วัด ท้องถิ่น และสังคมสันติสุขอย่างยั่งยืน	๓.๒.๑ จำนวนผลงานบริการวิชาการด้านพระพุทธศาสนาที่บูรณาการกับพันธกิจเพื่อพัฒนาชุมชน วัด ท้องถิ่น และสังคมสันติสุขอย่างยั่งยืน	คณะมนุษยศาสตร์ หลักสูตรศิลปศาสตรมหาบัณฑิต สาขาวิชาภาษาอังกฤษ (English Program)
๑๓๕ โครงการจัดทำวารสารภาษาและการสื่อสาร	๓.๒.๑ ส่งเสริมและสนับสนุนการบริการด้านพระพุทธศาสนาที่บูรณาการกับพันธกิจเพื่อพัฒนาชุมชน วัด ท้องถิ่น และสังคมสันติสุขอย่างยั่งยืน	๓.๒.๑ จำนวนผลงานบริการวิชาการด้านพระพุทธศาสนาที่บูรณาการกับพันธกิจเพื่อพัฒนาชุมชน วัด ท้องถิ่น และสังคมสันติสุขอย่างยั่งยืน	คณะมนุษยศาสตร์ หลักสูตรศิลปศาสตรมหาบัณฑิต สาขาวิชาภาษาอังกฤษ (English Program)
๑๓๖ โครงการจัดกิจกรรมเสริมหลักสูตร (ชมรมภาษา/อภิปราย)	๓.๒.๑ ส่งเสริมและสนับสนุนการบริการด้านพระพุทธศาสนาที่บูรณาการกับพันธกิจเพื่อพัฒนาชุมชน วัด ท้องถิ่น และสังคมสันติสุขอย่างยั่งยืน	๓.๒.๑ จำนวนผลงานบริการวิชาการด้านพระพุทธศาสนาที่บูรณาการกับพันธกิจเพื่อพัฒนาชุมชน วัด ท้องถิ่น และสังคมสันติสุขอย่างยั่งยืน	คณะมนุษยศาสตร์ หลักสูตรปรัชญาดุษฎีบัณฑิต สาขาวิชาภาษาอังกฤษ (English Program)

ยุทธศาสตร์ที่ ๓

บริการวิชาการด้านพระพุทธศาสนาเพื่อส่งเสริมและสนับสนุน ชุมชน วัด ท้องถิ่น และสังคมให้เกิดสันติสุข

เป้าประสงค์ที่ ๒

ผลงานบริการวิชาการด้านพระพุทธศาสนาที่บูรณาการกับพันธกิจเพื่อพัฒนา ชุมชน วัด ท้องถิ่น และสังคมสันติสุขอย่างยั่งยืน

โครงการ/กิจกรรม	กลยุทธ์มหาวิทยาลัย	ตัวชี้วัด	*หมายเหตุ (ส่วนงาน)
๑๓๗ โครงการเตรียมความพร้อมนิสิตก่อนเข้าศึกษา	๓.๒.๑ ส่งเสริมและสนับสนุนการบริการด้านพระพุทธศาสนาที่บูรณาการกับพันธกิจเพื่อพัฒนาชุมชน วัด ท้องถิ่น และสังคมสันติสุขอย่างยั่งยืน	๓.๒.๑ จำนวนผลงานบริการวิชาการด้านพระพุทธศาสนาที่บูรณาการกับพันธกิจเพื่อพัฒนาชุมชน วัด ท้องถิ่น และสังคมสันติสุขอย่างยั่งยืน	คณะมนุษยศาสตร์ หลักสูตรปรัชญาดุษฎีบัณฑิต สาขาวิชาภาษาอังกฤษ (English Program)
๑๓๘ โครงการพัฒนาทักษะการเรียนรู้ในศตวรรษที่ 21		๓.๒.๑ จำนวนผลงานบริการวิชาการด้านพระพุทธศาสนาที่บูรณาการกับพันธกิจเพื่อพัฒนาชุมชน วัด ท้องถิ่น และสังคมสันติสุขอย่างยั่งยืน	คณะมนุษยศาสตร์ หลักสูตรปรัชญาดุษฎีบัณฑิต สาขาวิชาภาษาอังกฤษ (English Program)
๑๓๙ โครงการจัดกิจกรรมเสริมหลักสูตร(อภิปรายทางวิชาการ)		๓.๒.๑ จำนวนผลงานบริการวิชาการด้านพระพุทธศาสนาที่บูรณาการกับพันธกิจเพื่อพัฒนาชุมชน วัด ท้องถิ่น และสังคมสันติสุขอย่างยั่งยืน	คณะมนุษยศาสตร์ หลักสูตรปรัชญาดุษฎีบัณฑิต สาขาวิชาภาษาอังกฤษ (English Program)
๑๔๐ โครงการสัมมนาวิชาการระดับชาติและนานาชาติ		๓.๒.๑ จำนวนผลงานบริการวิชาการด้านพระพุทธศาสนาที่บูรณาการกับพันธกิจเพื่อพัฒนาชุมชน วัด ท้องถิ่น และสังคมสันติสุขอย่างยั่งยืน	คณะมนุษยศาสตร์ หลักสูตรปรัชญาดุษฎีบัณฑิต สาขาวิชาภาษาอังกฤษ (English Program)

ยุทธศาสตร์ที่ ๓

บริการวิชาการด้านพระพุทธศาสนาเพื่อส่งเสริมและสนับสนุน ชุมชน วัด ท้องถิ่น และสังคมให้เกิดสันติสุข

เป้าประสงค์ที่ ๒

ผลงานบริการวิชาการด้านพระพุทธศาสนาที่บูรณาการกับพันธกิจเพื่อพัฒนา ชุมชน วัด ท้องถิ่น และสังคมสันติสุขอย่างยั่งยืน

โครงการ/กิจกรรม	กลยุทธ์มหาวิทยาลัย	ตัวชี้วัด	*หมายเหตุ (ส่วนงาน)
๑๔๑ โครงการจัดทำวารสารวามัญองแหกรพุทธศาสตร์ปริทรรศน์	๓.๒.๑ ส่งเสริมและสนับสนุนการบริการด้านพระพุทธศาสนาที่บูรณาการกับพันธกิจเพื่อพัฒนาชุมชน วัด ท้องถิ่น และสังคมสันติสุขอย่างยั่งยืน	๓.๒.๑ จำนวนผลงานบริการวิชาการด้านพระพุทธศาสนาที่บูรณาการกับพันธกิจเพื่อพัฒนาชุมชน วัด ท้องถิ่น และสังคมสันติสุขอย่างยั่งยืน	วิทยาเขตสุรินทร์
๑๔๒ โครงการประชุมวิชาการ		๓.๒.๑ จำนวนผลงานบริการวิชาการด้านพระพุทธศาสนาที่บูรณาการกับพันธกิจเพื่อพัฒนาชุมชน วัด ท้องถิ่น และสังคมสันติสุขอย่างยั่งยืน	วิทยาลัยสงฆ์ร้อยเอ็ด
๑๔๓ โครงการบริการวิชาการเพื่อการบริหารกิจการคณะสงฆ์จังหวัดร้อยเอ็ด		๓.๒.๑ จำนวนผลงานบริการวิชาการด้านพระพุทธศาสนาที่บูรณาการกับพันธกิจเพื่อพัฒนาชุมชน วัด ท้องถิ่น และสังคมสันติสุขอย่างยั่งยืน	วิทยาลัยสงฆ์ร้อยเอ็ด
๑๔๔ โครงการจัดทำวารสาร “มหาจุฬาคชสาร”		๓.๒.๑ จำนวนผลงานบริการวิชาการด้านพระพุทธศาสนาที่บูรณาการกับพันธกิจเพื่อพัฒนาชุมชน วัด ท้องถิ่น และสังคมสันติสุขอย่างยั่งยืน	วิทยาเขตสุรินทร์

ยุทธศาสตร์ที่ ๓

บริการวิชาการด้านพระพุทธศาสนาเพื่อส่งเสริมและสนับสนุน ชุมชน วัด ท้องถิ่น และสังคมให้เกิดสันติสุข

เป้าประสงค์ที่ ๒

ผลงานบริการวิชาการด้านพระพุทธศาสนาที่บูรณาการกับพันธกิจเพื่อพัฒนา ชุมชน วัด ท้องถิ่น และสังคมสันติสุขอย่างยั่งยืน

โครงการ/กิจกรรม	กลยุทธ์มหาวิทยาลัย	ตัวชี้วัด	*หมายเหตุ (ส่วนงาน)
๑๔๕ โครงการสาธยายพระไตรปิฎก เฉลิมพระเกียรติ	๓.๒.๑ ส่งเสริมและสนับสนุนการบริการด้านพระพุทธศาสนาที่บูรณาการกับพันธกิจเพื่อพัฒนาชุมชน วัด ท้องถิ่น และสังคมสันติสุขอย่างยั่งยืน	๓.๒.๑ จำนวนผลงานบริการวิชาการด้านพระพุทธศาสนาที่บูรณาการกับพันธกิจเพื่อพัฒนาชุมชน วัด ท้องถิ่น และสังคมสันติสุขอย่างยั่งยืน	วิทยาลัยสงฆ์ร้อยเอ็ด
๑๔๖ โครงการประชุมวิชาการที่มีรายงานการประชุม (Proceedings)	๓.๒.๑ ส่งเสริมและสนับสนุนการบริการด้านพระพุทธศาสนาที่บูรณาการกับพันธกิจเพื่อพัฒนาชุมชน วัด ท้องถิ่น และสังคมสันติสุขอย่างยั่งยืน	๓.๒.๑ จำนวนผลงานบริการวิชาการด้านพระพุทธศาสนาที่บูรณาการกับพันธกิจเพื่อพัฒนาชุมชน วัด ท้องถิ่น และสังคมสันติสุขอย่างยั่งยืน	คณะสังคมศาสตร์ หลักสูตรพุทธศาสตรมหาบัณฑิต สาขาวิชาการพัฒนาสังคม
๑๔๗ โครงการสังเคราะห์วิทยานิพนธ์เพื่อตีพิมพ์เผยแพร่	๓.๒.๑ ส่งเสริมและสนับสนุนการบริการด้านพระพุทธศาสนาที่บูรณาการกับพันธกิจเพื่อพัฒนาชุมชน วัด ท้องถิ่น และสังคมสันติสุขอย่างยั่งยืน	๓.๒.๑ จำนวนผลงานบริการวิชาการด้านพระพุทธศาสนาที่บูรณาการกับพันธกิจเพื่อพัฒนาชุมชน วัด ท้องถิ่น และสังคมสันติสุขอย่างยั่งยืน	คณะสังคมศาสตร์ หลักสูตรพุทธศาสตรมหาบัณฑิต สาขาวิชาการพัฒนาสังคม
๑๔๘ โครงการประชุมวิชาการที่มีรายงานการประชุม (Proceedings)	๓.๒.๑ ส่งเสริมและสนับสนุนการบริการด้านพระพุทธศาสนาที่บูรณาการกับพันธกิจเพื่อพัฒนาชุมชน วัด ท้องถิ่น และสังคมสันติสุขอย่างยั่งยืน	๓.๒.๑ จำนวนผลงานบริการวิชาการด้านพระพุทธศาสนาที่บูรณาการกับพันธกิจเพื่อพัฒนาชุมชน วัด ท้องถิ่น และสังคมสันติสุขอย่างยั่งยืน	คณะสังคมศาสตร์ หลักสูตรพุทธศาสตรดุษฎีบัณฑิต สาขาวิชาการพัฒนาสังคม

ยุทธศาสตร์ที่ ๓

บริการวิชาการด้านพระพุทธศาสนาเพื่อส่งเสริมและสนับสนุน ชุมชน วัด ท้องถิ่น และสังคมให้เกิดสันติสุข

เป้าประสงค์ที่ ๒

ผลงานบริการวิชาการด้านพระพุทธศาสนาที่บูรณาการกับพันธกิจเพื่อพัฒนา ชุมชน วัด ท้องถิ่น และสังคมสันติสุขอย่างยั่งยืน

โครงการ/กิจกรรม	กลยุทธ์มหาวิทยาลัย	ตัวชี้วัด	*หมายเหตุ (ส่วนงาน)
๑๔๙ โครงการสังเคราะห์วิทยานิพนธ์เพื่อตีพิมพ์เผยแพร่	๓.๒.๑ ส่งเสริมและสนับสนุนการบริการด้านพระพุทธศาสนาที่บูรณาการกับพันธกิจเพื่อพัฒนาชุมชน วัด ท้องถิ่น และสังคมสันติสุขอย่างยั่งยืน	๓.๒.๑ จำนวนผลงานบริการวิชาการด้านพระพุทธศาสนาที่บูรณาการกับพันธกิจเพื่อพัฒนาชุมชน วัด ท้องถิ่น และสังคมสันติสุขอย่างยั่งยืน	คณะสังคมศาสตร์ หลักสูตรพุทธศาสตรดุษฎีบัณฑิต สาขาวิชาการพัฒนาสังคม
๑๕๐ โครงการประชุมระดับชาติทางการพัฒนาสังคม	๓.๒.๑ ส่งเสริมและสนับสนุนการบริการด้านพระพุทธศาสนาที่บูรณาการกับพันธกิจเพื่อพัฒนาชุมชน วัด ท้องถิ่น และสังคมสันติสุขอย่างยั่งยืน	๓.๒.๑ จำนวนผลงานบริการวิชาการด้านพระพุทธศาสนาที่บูรณาการกับพันธกิจเพื่อพัฒนาชุมชน วัด ท้องถิ่น และสังคมสันติสุขอย่างยั่งยืน	คณะสังคมศาสตร์ หลักสูตรพุทธศาสตรดุษฎีบัณฑิต สาขาวิชาการพัฒนาสังคม
๑๕๑ โครงการออมสินยุวพัฒน์รักษ์ถิ่น	๓.๒.๑ ส่งเสริมและสนับสนุนการบริการด้านพระพุทธศาสนาที่บูรณาการกับพันธกิจเพื่อพัฒนาชุมชน วัด ท้องถิ่น และสังคมสันติสุขอย่างยั่งยืน	๓.๒.๑ จำนวนผลงานบริการวิชาการด้านพระพุทธศาสนาที่บูรณาการกับพันธกิจเพื่อพัฒนาชุมชน วัด ท้องถิ่น และสังคมสันติสุขอย่างยั่งยืน	คณะสังคมศาสตร์ หลักสูตรพุทธศาสตรดุษฎีบัณฑิต สาขาวิชาการพัฒนาสังคม
๑๕๒ โครงการพุทธบูรณาการเพื่อพัฒนาจิตใจและสังคม	๓.๒.๑ ส่งเสริมและสนับสนุนการบริการด้านพระพุทธศาสนาที่บูรณาการกับพันธกิจเพื่อพัฒนาชุมชน วัด ท้องถิ่น และสังคมสันติสุขอย่างยั่งยืน	๓.๒.๑ จำนวนผลงานบริการวิชาการด้านพระพุทธศาสนาที่บูรณาการกับพันธกิจเพื่อพัฒนาชุมชน วัด ท้องถิ่น และสังคมสันติสุขอย่างยั่งยืน	คณะสังคมศาสตร์ หลักสูตรประกาศนียบัตรนวัตกรรมการชุมชน

ยุทธศาสตร์ที่ ๓

บริการวิชาการด้านพระพุทธศาสนาเพื่อส่งเสริมและสนับสนุน ชุมชน วัด ท้องถิ่น และสังคมให้เกิดสันติสุข

เป้าประสงค์ที่ ๒

ผลงานบริการวิชาการด้านพระพุทธศาสนาที่บูรณาการกับพันธกิจเพื่อพัฒนา ชุมชน วัด ท้องถิ่น และสังคมสันติสุขอย่างยั่งยืน

โครงการ/กิจกรรม	กลยุทธ์มหาวิทยาลัย	ตัวชี้วัด	*หมายเหตุ (ส่วนงาน)
๑๕๓ โครงการพุทธบูรณาการเพื่อพัฒนาจิตใจและสังคม	๓.๒.๑ ส่งเสริมและสนับสนุนการบริการด้านพระพุทธศาสนาที่บูรณาการกับพันธกิจเพื่อพัฒนาชุมชน วัด ท้องถิ่น และสังคมสันติสุขอย่างยั่งยืน	๓.๒.๑ จำนวนผลงานบริการวิชาการด้านพระพุทธศาสนาที่บูรณาการกับพันธกิจเพื่อพัฒนาชุมชน วัด ท้องถิ่น และสังคมสันติสุขอย่างยั่งยืน	คณะสังคมศาสตร์ หลักสูตรประกาศนียบัตรนวัตกรรมการชุมชน
๑๕๔ โครงการประชุมระดับชาติทางการพัฒนาสังคม		๓.๒.๑ จำนวนผลงานบริการวิชาการด้านพระพุทธศาสนาที่บูรณาการกับพันธกิจเพื่อพัฒนาชุมชน วัด ท้องถิ่น และสังคมสันติสุขอย่างยั่งยืน	คณะสังคมศาสตร์ หลักสูตรประกาศนียบัตรนวัตกรรมการชุมชน
๑๕๕ โครงการสังเคราะห์วิทยานิพนธ์เพื่อตีพิมพ์เผยแพร่		๓.๒.๑ จำนวนผลงานบริการวิชาการด้านพระพุทธศาสนาที่บูรณาการกับพันธกิจเพื่อพัฒนาชุมชน วัด ท้องถิ่น และสังคมสันติสุขอย่างยั่งยืน	คณะสังคมศาสตร์ หลักสูตรประกาศนียบัตรอาณาบริเวณศึกษาอาเซียน (ป.อศ.)
๑๕๖ โครงการพุทธบูรณาการเพื่อพัฒนาจิตใจและสังคม		๓.๒.๑ จำนวนผลงานบริการวิชาการด้านพระพุทธศาสนาที่บูรณาการกับพันธกิจเพื่อพัฒนาชุมชน วัด ท้องถิ่น และสังคมสันติสุขอย่างยั่งยืน	คณะสังคมศาสตร์ หลักสูตรประกาศนียบัตรอาณาบริเวณศึกษาอาเซียน (ป.อศ.)

ยุทธศาสตร์ที่ ๓

บริการวิชาการด้านพระพุทธศาสนาเพื่อส่งเสริมและสนับสนุน ชุมชน วัด ท้องถิ่น และสังคมให้เกิดสันติสุข

เป้าประสงค์ที่ ๒

ผลงานบริการวิชาการด้านพระพุทธศาสนาที่บูรณาการกับพันธกิจเพื่อพัฒนา ชุมชน วัด ท้องถิ่น และสังคมสันติสุขอย่างยั่งยืน

โครงการ/กิจกรรม	กลยุทธ์มหาวิทยาลัย	ตัวชี้วัด	*หมายเหตุ (ส่วนงาน)
๑๕๗ โครงการจัดพิมพ์วรรณคดีภาษาไทย	๓.๒.๑ ส่งเสริมและสนับสนุนการบริการด้านพระพุทธศาสนาที่บูรณาการกับพันธกิจเพื่อพัฒนาชุมชน วัด ท้องถิ่น และสังคมสันติสุขอย่างยั่งยืน	๓.๒.๑ จำนวนผลงานบริการวิชาการด้านพระพุทธศาสนาที่บูรณาการกับพันธกิจเพื่อพัฒนาชุมชน วัด ท้องถิ่น และสังคมสันติสุขอย่างยั่งยืน	สถาบันพระไตรปิฎก
๑๕๘ โครงการสัมมนาวิชาการวันสันติภาพสากล	๓.๒.๑ ส่งเสริมและสนับสนุนการบริการด้านพระพุทธศาสนาที่บูรณาการกับพันธกิจเพื่อพัฒนาชุมชน วัด ท้องถิ่น และสังคมสันติสุขอย่างยั่งยืน	๓.๒.๑ จำนวนผลงานบริการวิชาการด้านพระพุทธศาสนาที่บูรณาการกับพันธกิจเพื่อพัฒนาชุมชน วัด ท้องถิ่น และสังคมสันติสุขอย่างยั่งยืน	บัณฑิตวิทยาลัย หลักสูตรพุทธศาสตรมหาบัณฑิต สาขาวิชาสันติศึกษา
๑๕๙ โครงการแปลคัมภีร์วิมุตติมรรคเป็นภาษาบาลี	๓.๒.๑ ส่งเสริมและสนับสนุนการบริการด้านพระพุทธศาสนาที่บูรณาการกับพันธกิจเพื่อพัฒนาชุมชน วัด ท้องถิ่น และสังคมสันติสุขอย่างยั่งยืน	๓.๒.๑ จำนวนผลงานบริการวิชาการด้านพระพุทธศาสนาที่บูรณาการกับพันธกิจเพื่อพัฒนาชุมชน วัด ท้องถิ่น และสังคมสันติสุขอย่างยั่งยืน	สถาบันพระไตรปิฎก
๑๖๐ โครงการปริวรรตคัมภีร์ทางพระพุทธศาสนา	๓.๒.๑ ส่งเสริมและสนับสนุนการบริการด้านพระพุทธศาสนาที่บูรณาการกับพันธกิจเพื่อพัฒนาชุมชน วัด ท้องถิ่น และสังคมสันติสุขอย่างยั่งยืน	๓.๒.๑ จำนวนผลงานบริการวิชาการด้านพระพุทธศาสนาที่บูรณาการกับพันธกิจเพื่อพัฒนาชุมชน วัด ท้องถิ่น และสังคมสันติสุขอย่างยั่งยืน	สถาบันพระไตรปิฎก

ยุทธศาสตร์ที่ ๓

บริการวิชาการด้านพระพุทธศาสนาเพื่อส่งเสริมและสนับสนุน ชุมชน วัด ท้องถิ่น และสังคมให้เกิดสันติสุข

เป้าประสงค์ที่ ๒

ผลงานบริการวิชาการด้านพระพุทธศาสนาที่บูรณาการกับพันธกิจเพื่อพัฒนา ชุมชน วัด ท้องถิ่น และสังคมสันติสุขอย่างยั่งยืน

โครงการ/กิจกรรม	กลยุทธ์มหาวิทยาลัย	ตัวชี้วัด	*หมายเหตุ (ส่วนงาน)
๑๖๑ โครงการสัมมนาทางวิชาการด้านพระไตรปิฎกและคัมภีร์ทางพระพุทธศาสนา	๓.๒.๑ ส่งเสริมและสนับสนุนการบริการด้านพระพุทธศาสนาที่บูรณาการกับพันธกิจเพื่อพัฒนาชุมชน วัด ท้องถิ่น และสังคมสันติสุขอย่างยั่งยืน	๓.๒.๑ จำนวนผลงานบริการวิชาการด้านพระพุทธศาสนาที่บูรณาการกับพันธกิจเพื่อพัฒนาชุมชน วัด ท้องถิ่น และสังคมสันติสุขอย่างยั่งยืน	สถาบันพระไตรปิฎก
๑๖๒ โครงการอบรมหลักสูตรพระไตรปิฎกศึกษา	๓.๒.๑ ส่งเสริมและสนับสนุนการบริการด้านพระพุทธศาสนาที่บูรณาการกับพันธกิจเพื่อพัฒนาชุมชน วัด ท้องถิ่น และสังคมสันติสุขอย่างยั่งยืน	๓.๒.๑ จำนวนผลงานบริการวิชาการด้านพระพุทธศาสนาที่บูรณาการกับพันธกิจเพื่อพัฒนาชุมชน วัด ท้องถิ่น และสังคมสันติสุขอย่างยั่งยืน	สถาบันพระไตรปิฎก
๑๖๓ โครงการอบรมบาลีภาคภาษาอังกฤษเพื่อการเข้าถึงพระไตรปิฎก	๓.๒.๑ ส่งเสริมและสนับสนุนการบริการด้านพระพุทธศาสนาที่บูรณาการกับพันธกิจเพื่อพัฒนาชุมชน วัด ท้องถิ่น และสังคมสันติสุขอย่างยั่งยืน	๓.๒.๑ จำนวนผลงานบริการวิชาการด้านพระพุทธศาสนาที่บูรณาการกับพันธกิจเพื่อพัฒนาชุมชน วัด ท้องถิ่น และสังคมสันติสุขอย่างยั่งยืน	สถาบันพระไตรปิฎก
๑๖๔ โครงการแปลฎีกาเป็นภาษาไทย	๓.๒.๑ ส่งเสริมและสนับสนุนการบริการด้านพระพุทธศาสนาที่บูรณาการกับพันธกิจเพื่อพัฒนาชุมชน วัด ท้องถิ่น และสังคมสันติสุขอย่างยั่งยืน	๓.๒.๑ จำนวนผลงานบริการวิชาการด้านพระพุทธศาสนาที่บูรณาการกับพันธกิจเพื่อพัฒนาชุมชน วัด ท้องถิ่น และสังคมสันติสุขอย่างยั่งยืน	สถาบันพระไตรปิฎก

ยุทธศาสตร์ที่ ๓

บริการวิชาการด้านพระพุทธศาสนาเพื่อส่งเสริมและสนับสนุน ชุมชน วัด ท้องถิ่น และสังคมให้เกิดสันติสุข

เป้าประสงค์ที่ ๒

ผลงานบริการวิชาการด้านพระพุทธศาสนาที่บูรณาการกับพันธกิจเพื่อพัฒนา ชุมชน วัด ท้องถิ่น และสังคมสันติสุขอย่างยั่งยืน

โครงการ/กิจกรรม	กลยุทธ์มหาวิทยาลัย	ตัวชี้วัด	*หมายเหตุ (ส่วนงาน)
๑๖๕ โครงการจัดทำต้นฉบับพจนานุกรมพระไตรปิฎกภาษาไทย	๓.๒.๑ ส่งเสริมและสนับสนุนการบริการด้านพระพุทธศาสนาที่บูรณาการกับพันธกิจเพื่อพัฒนาชุมชน วัด ท้องถิ่น และสังคมสันติสุขอย่างยั่งยืน	๓.๒.๑ จำนวนผลงานบริการวิชาการด้านพระพุทธศาสนาที่บูรณาการกับพันธกิจเพื่อพัฒนาชุมชน วัด ท้องถิ่น และสังคมสันติสุขอย่างยั่งยืน	สถาบันพระไตรปิฎก
๑๖๖ โครงการพระไตรปิฎกวิชาการ		๓.๒.๑ จำนวนผลงานบริการวิชาการด้านพระพุทธศาสนาที่บูรณาการกับพันธกิจเพื่อพัฒนาชุมชน วัด ท้องถิ่น และสังคมสันติสุขอย่างยั่งยืน	สถาบันพระไตรปิฎก
๑๖๗ โครงการพัฒนาเทคโนโลยีสารสนเทศสถาบันพระไตรปิฎกศึกษา		๓.๒.๑ จำนวนผลงานบริการวิชาการด้านพระพุทธศาสนาที่บูรณาการกับพันธกิจเพื่อพัฒนาชุมชน วัด ท้องถิ่น และสังคมสันติสุขอย่างยั่งยืน	สถาบันพระไตรปิฎก
๑๖๘ โครงการปฏิบัติงานการดูแลผู้ป่วยแบบองค์รวมเชิงพุทธ		๓.๒.๑ จำนวนผลงานบริการวิชาการด้านพระพุทธศาสนาที่บูรณาการกับพันธกิจเพื่อพัฒนาชุมชน วัด ท้องถิ่น และสังคมสันติสุขอย่างยั่งยืน	คณะมนุษยศาสตร์ หลักสูตรพุทธศาสตรมหาบัณฑิต สาขาวิชาจิตวิทยาชีวิตและความตาย

ยุทธศาสตร์ที่ ๓

บริการวิชาการด้านพระพุทธศาสนาเพื่อส่งเสริมและสนับสนุน ชุมชน วัด ท้องถิ่น และสังคมให้เกิดสันติสุข

เป้าประสงค์ที่ ๒

ผลงานบริการวิชาการด้านพระพุทธศาสนาที่บูรณาการกับพันธกิจเพื่อพัฒนา ชุมชน วัด ท้องถิ่น และสังคมสันติสุขอย่างยั่งยืน

โครงการ/กิจกรรม	กลยุทธ์มหาวิทยาลัย	ตัวชี้วัด	*หมายเหตุ (ส่วนงาน)
๑๖๙ โครงการจัดกิจกรรมเสริมหลักสูตร	๓.๒.๑ ส่งเสริมและสนับสนุนการบริการด้านพระพุทธศาสนาที่บูรณาการกับพันธกิจเพื่อพัฒนาชุมชน วัด ท้องถิ่น และสังคมสันติสุขอย่างยั่งยืน	๓.๒.๑ จำนวนผลงานบริการวิชาการด้านพระพุทธศาสนาที่บูรณาการกับพันธกิจเพื่อพัฒนาชุมชน วัด ท้องถิ่น และสังคมสันติสุขอย่างยั่งยืน	คณะมนุษยศาสตร์ หลักสูตรพุทธศาสตรมหาบัณฑิต สาขาวิชาจิตวิทยาชีวิตและความตาย
๑๗๐ โครงการจัดกิจกรรมเสริมหลักสูตร	๓.๒.๑ ส่งเสริมและสนับสนุนการบริการด้านพระพุทธศาสนาที่บูรณาการกับพันธกิจเพื่อพัฒนาชุมชน วัด ท้องถิ่น และสังคมสันติสุขอย่างยั่งยืน	๓.๒.๑ จำนวนผลงานบริการวิชาการด้านพระพุทธศาสนาที่บูรณาการกับพันธกิจเพื่อพัฒนาชุมชน วัด ท้องถิ่น และสังคมสันติสุขอย่างยั่งยืน	คณะมนุษยศาสตร์ หลักสูตรพุทธศาสตรดุษฎีบัณฑิต สาขาวิชาจิตวิทยาชีวิตและความตาย
๑๗๑ โครงการพัฒนาบุคลากรก้าวสู่ตำแหน่งวิชาการ	๓.๒.๑ ส่งเสริมและสนับสนุนการบริการด้านพระพุทธศาสนาที่บูรณาการกับพันธกิจเพื่อพัฒนาชุมชน วัด ท้องถิ่น และสังคมสันติสุขอย่างยั่งยืน	๓.๒.๑ จำนวนผลงานบริการวิชาการด้านพระพุทธศาสนาที่บูรณาการกับพันธกิจเพื่อพัฒนาชุมชน วัด ท้องถิ่น และสังคมสันติสุขอย่างยั่งยืน	คณะครุศาสตร์ หลักสูตรครุศาสตรมหาบัณฑิต สาขาวิชาการสอนสังคมศึกษา
๑๗๒ โครงการคลินิกวิทยานิพนธ์	๓.๒.๑ ส่งเสริมและสนับสนุนการบริการด้านพระพุทธศาสนาที่บูรณาการกับพันธกิจเพื่อพัฒนาชุมชน วัด ท้องถิ่น และสังคมสันติสุขอย่างยั่งยืน	๓.๒.๑ จำนวนผลงานบริการวิชาการด้านพระพุทธศาสนาที่บูรณาการกับพันธกิจเพื่อพัฒนาชุมชน วัด ท้องถิ่น และสังคมสันติสุขอย่างยั่งยืน	คณะครุศาสตร์ หลักสูตรครุศาสตรมหาบัณฑิต สาขาวิชาการสอนสังคมศึกษา

ยุทธศาสตร์ที่ ๓

บริการวิชาการด้านพระพุทธศาสนาเพื่อส่งเสริมและสนับสนุน ชุมชน วัด ท้องถิ่น และสังคมให้เกิดสันติสุข

เป้าประสงค์ที่ ๒

ผลงานบริการวิชาการด้านพระพุทธศาสนาที่บูรณาการกับพันธกิจเพื่อพัฒนา ชุมชน วัด ท้องถิ่น และสังคมสันติสุขอย่างยั่งยืน

โครงการ/กิจกรรม	กลยุทธ์มหาวิทยาลัย	ตัวชี้วัด	*หมายเหตุ (ส่วนงาน)
๑๗๓ โครงการพัฒนาบุคลากรก้าวสู่ตำแหน่งวิชาการ	๓.๒.๑ ส่งเสริมและสนับสนุนการบริการด้านพระพุทธศาสนาที่บูรณาการกับพันธกิจเพื่อพัฒนาชุมชน วัด ท้องถิ่น และสังคมสันติสุขอย่างยั่งยืน	๓.๒.๑ จำนวนผลงานบริการวิชาการด้านพระพุทธศาสนาที่บูรณาการกับพันธกิจเพื่อพัฒนาชุมชน วัด ท้องถิ่น และสังคมสันติสุขอย่างยั่งยืน	คณะครุศาสตร์ หลักสูตรครุศาสตรดุษฎีบัณฑิต สาขาวิชาการสอนสังคมศึกษา
๑๗๔ โครงการบูรณาการการเรียนสังคมศึกษาสู่ชุมชน		๓.๒.๑ จำนวนผลงานบริการวิชาการด้านพระพุทธศาสนาที่บูรณาการกับพันธกิจเพื่อพัฒนาชุมชน วัด ท้องถิ่น และสังคมสันติสุขอย่างยั่งยืน	คณะครุศาสตร์ หลักสูตรครุศาสตรดุษฎีบัณฑิต สาขาวิชาการสอนสังคมศึกษา
๑๗๕ โครงการประชุม/สัมมนาทางวิชาการ Proceeding		๓.๒.๑ จำนวนผลงานบริการวิชาการด้านพระพุทธศาสนาที่บูรณาการกับพันธกิจเพื่อพัฒนาชุมชน วัด ท้องถิ่น และสังคมสันติสุขอย่างยั่งยืน	คณะครุศาสตร์ หลักสูตรครุศาสตรดุษฎีบัณฑิต สาขาวิชาการสอนสังคมศึกษา
๑๗๖ โครงการจัดทำวารสารการสอนสังคมศึกษา		๓.๒.๑ จำนวนผลงานบริการวิชาการด้านพระพุทธศาสนาที่บูรณาการกับพันธกิจเพื่อพัฒนาชุมชน วัด ท้องถิ่น และสังคมสันติสุขอย่างยั่งยืน	คณะครุศาสตร์ หลักสูตรครุศาสตรดุษฎีบัณฑิต สาขาวิชาการสอนสังคมศึกษา

ยุทธศาสตร์ที่ ๓

บริการวิชาการด้านพระพุทธศาสนาเพื่อส่งเสริมและสนับสนุน ชุมชน วัด ท้องถิ่น และสังคมให้เกิดสันติสุข

เป้าประสงค์ที่ ๒

ผลงานบริการวิชาการด้านพระพุทธศาสนาที่บูรณาการกับพันธกิจเพื่อพัฒนา ชุมชน วัด ท้องถิ่น และสังคมสันติสุขอย่างยั่งยืน

โครงการ/กิจกรรม	กลยุทธ์มหาวิทยาลัย	ตัวชี้วัด	*หมายเหตุ (ส่วนงาน)
๑๗๗ โครงการคลินิกชุมชนนิพนธ์	๓.๒.๑ ส่งเสริมและสนับสนุนการบริการด้านพระพุทธศาสนาที่บูรณาการกับพันธกิจเพื่อพัฒนาชุมชน วัด ท้องถิ่น และสังคมสันติสุขอย่างยั่งยืน	๓.๒.๑ จำนวนผลงานบริการวิชาการด้านพระพุทธศาสนาที่บูรณาการกับพันธกิจเพื่อพัฒนาชุมชน วัด ท้องถิ่น และสังคมสันติสุขอย่างยั่งยืน	คณะครุศาสตร์ หลักสูตรครุศาสตรดุษฎีบัณฑิต สาขาวิชาการสอนสังคมศึกษา
๑๗๘ โครงการจัดเผยแพร่บทความทางวิชาการ		๓.๒.๑ จำนวนผลงานบริการวิชาการด้านพระพุทธศาสนาที่บูรณาการกับพันธกิจเพื่อพัฒนาชุมชน วัด ท้องถิ่น และสังคมสันติสุขอย่างยั่งยืน	คณะมนุษยศาสตร์ หลักสูตรปรัชญาดุษฎีบัณฑิต สาขาวิชาภาษาศาสตร์
๑๗๙ โครงการจัดกิจกรรมเสริมหลักสูตร		๓.๒.๑ จำนวนผลงานบริการวิชาการด้านพระพุทธศาสนาที่บูรณาการกับพันธกิจเพื่อพัฒนาชุมชน วัด ท้องถิ่น และสังคมสันติสุขอย่างยั่งยืน	คณะมนุษยศาสตร์ หลักสูตรปรัชญาดุษฎีบัณฑิต สาขาวิชาภาษาศาสตร์
๑๘๐ โครงการเตรียมความพร้อมนิสิตปริญญาโท		๓.๒.๑ จำนวนผลงานบริการวิชาการด้านพระพุทธศาสนาที่บูรณาการกับพันธกิจเพื่อพัฒนาชุมชน วัด ท้องถิ่น และสังคมสันติสุขอย่างยั่งยืน	บัณฑิตวิทยาลัย หลักสูตรพุทธศาสนมหาบัณฑิต สาขาวิชาพระพุทธศาสนา (ภาคพิเศษ)

ยุทธศาสตร์ที่ ๓

บริการวิชาการด้านพระพุทธศาสนาเพื่อส่งเสริมและสนับสนุน ชุมชน วัด ท้องถิ่น และสังคมให้เกิดสันติสุข

เป้าประสงค์ที่ ๒

ผลงานบริการวิชาการด้านพระพุทธศาสนาที่บูรณาการกับพันธกิจเพื่อพัฒนา ชุมชน วัด ท้องถิ่น และสังคมสันติสุขอย่างยั่งยืน

โครงการ/กิจกรรม	กลยุทธ์มหาวิทยาลัย	ตัวชี้วัด	*หมายเหตุ (ส่วนงาน)
๑๘๑ โครงการบริการวิชาการด้านพระพุทธศาสนา	๓.๒.๑ ส่งเสริมและสนับสนุนการบริการด้านพระพุทธศาสนาที่บูรณาการกับพันธกิจเพื่อพัฒนาชุมชน วัด ท้องถิ่น และสังคมสันติสุขอย่างยั่งยืน	๓.๒.๑ จำนวนผลงานบริการวิชาการด้านพระพุทธศาสนาที่บูรณาการกับพันธกิจเพื่อพัฒนาชุมชน วัด ท้องถิ่น และสังคมสันติสุขอย่างยั่งยืน	วิทยาลัยสงฆ์สุราษฎร์ธานี
๑๘๒ โครงการจัดทำแผนยุทธศาสตร์งานกิจการต่างประเทศ		๓.๒.๑ จำนวนผลงานบริการวิชาการด้านพระพุทธศาสนาที่บูรณาการกับพันธกิจเพื่อพัฒนาชุมชน วัด ท้องถิ่น และสังคมสันติสุขอย่างยั่งยืน	กองวิเทศสัมพันธ์
๑๘๓ โครงการมนุษยศาสตร์สัญจรส่งเสริมเผยแผ่และพัฒนาจิตใจ		๓.๒.๑ จำนวนผลงานบริการวิชาการด้านพระพุทธศาสนาที่บูรณาการกับพันธกิจเพื่อพัฒนาชุมชน วัด ท้องถิ่น และสังคมสันติสุขอย่างยั่งยืน	คณะมนุษยศาสตร์
๑๘๔ โครงการพัฒนาเว็บไซต์กองวิเทศสัมพันธ์		๓.๒.๑ จำนวนผลงานบริการวิชาการด้านพระพุทธศาสนาที่บูรณาการกับพันธกิจเพื่อพัฒนาชุมชน วัด ท้องถิ่น และสังคมสันติสุขอย่างยั่งยืน	กองวิเทศสัมพันธ์

ยุทธศาสตร์ที่ ๓

บริการวิชาการด้านพระพุทธศาสนาเพื่อส่งเสริมและสนับสนุน ชุมชน วัด ท้องถิ่น และสังคมให้เกิดสันติสุข

เป้าประสงค์ที่ ๒

ผลงานบริการวิชาการด้านพระพุทธศาสนาที่บูรณาการกับพันธกิจเพื่อพัฒนา ชุมชน วัด ท้องถิ่น และสังคมสันติสุขอย่างยั่งยืน

โครงการ/กิจกรรม	กลยุทธ์มหาวิทยาลัย	ตัวชี้วัด	*หมายเหตุ (ส่วนงาน)
๑๘๕ โครงการสัมมนาพระพุทธศาสนาเถรวาท-มหายาน	๓.๒.๑ ส่งเสริมและสนับสนุนการบริการด้านพระพุทธศาสนาที่บูรณาการกับพันธกิจเพื่อพัฒนาชุมชน วัด ท้องถิ่น และสังคมสันติสุขอย่างยั่งยืน	๓.๒.๑ จำนวนผลงานบริการวิชาการด้านพระพุทธศาสนาที่บูรณาการกับพันธกิจเพื่อพัฒนาชุมชน วัด ท้องถิ่น และสังคมสันติสุขอย่างยั่งยืน	กองวิเทศสัมพันธ์
๑๘๖ โครงการประสานงานศูนย์มหายานศึกษา	๓.๒.๑ ส่งเสริมและสนับสนุนการบริการด้านพระพุทธศาสนาที่บูรณาการกับพันธกิจเพื่อพัฒนาชุมชน วัด ท้องถิ่น และสังคมสันติสุขอย่างยั่งยืน	๓.๒.๑ จำนวนผลงานบริการวิชาการด้านพระพุทธศาสนาที่บูรณาการกับพันธกิจเพื่อพัฒนาชุมชน วัด ท้องถิ่น และสังคมสันติสุขอย่างยั่งยืน	กองวิเทศสัมพันธ์
๑๘๗ โครงการประชาสัมพันธ์หลักสูตร	๓.๒.๑ ส่งเสริมและสนับสนุนการบริการด้านพระพุทธศาสนาที่บูรณาการกับพันธกิจเพื่อพัฒนาชุมชน วัด ท้องถิ่น และสังคมสันติสุขอย่างยั่งยืน	๓.๒.๑ จำนวนผลงานบริการวิชาการด้านพระพุทธศาสนาที่บูรณาการกับพันธกิจเพื่อพัฒนาชุมชน วัด ท้องถิ่น และสังคมสันติสุขอย่างยั่งยืน	คณะมนุษยศาสตร์ หลักสูตรประกาศนียบัตร ภาษาอังกฤษเพื่อการสื่อสารสากล (ป.อ.ส.)
๑๘๘ โครงการจัดนิทรรศการเนื่องในวันสำคัญทางพระพุทธศาสนาและวันสำคัญของชาติ	๓.๒.๑ ส่งเสริมและสนับสนุนการบริการด้านพระพุทธศาสนาที่บูรณาการกับพันธกิจเพื่อพัฒนาชุมชน วัด ท้องถิ่น และสังคมสันติสุขอย่างยั่งยืน	๓.๒.๑ จำนวนผลงานบริการวิชาการด้านพระพุทธศาสนาที่บูรณาการกับพันธกิจเพื่อพัฒนาชุมชน วัด ท้องถิ่น และสังคมสันติสุขอย่างยั่งยืน	วิทยาเขตสุรินทร์

ยุทธศาสตร์ที่ ๓

บริการวิชาการด้านพระพุทธศาสนาเพื่อส่งเสริมและสนับสนุน ชุมชน วัด ท้องถิ่น และสังคมให้เกิดสันติสุข

เป้าประสงค์ที่ ๒

ผลงานบริการวิชาการด้านพระพุทธศาสนาที่บูรณาการกับพันธกิจเพื่อพัฒนา ชุมชน วัด ท้องถิ่น และสังคมสันติสุขอย่างยั่งยืน

โครงการ/กิจกรรม	กลยุทธ์มหาวิทยาลัย	ตัวชี้วัด	*หมายเหตุ (ส่วนงาน)
๑๘๙ โครงการหอคำภีร์และวรรณกรรมโบราณอีสาน	๓.๒.๑ ส่งเสริมและสนับสนุนการบริการด้านพระพุทธศาสนาที่บูรณาการกับพันธกิจเพื่อพัฒนาชุมชน วัด ท้องถิ่น และสังคมสันติสุขอย่างยั่งยืน	๓.๒.๑ จำนวนผลงานบริการวิชาการด้านพระพุทธศาสนาที่บูรณาการกับพันธกิจเพื่อพัฒนาชุมชน วัด ท้องถิ่น และสังคมสันติสุขอย่างยั่งยืน	วิทยาเขตสุรินทร์
๑๙๐ โครงการสังคมสงเคราะห์เชิงพุทธเพื่อเสริมสร้างชุมชนเข้มแข็ง	๓.๒.๑ ส่งเสริมและสนับสนุนการบริการด้านพระพุทธศาสนาที่บูรณาการกับพันธกิจเพื่อพัฒนาชุมชน วัด ท้องถิ่น และสังคมสันติสุขอย่างยั่งยืน	๓.๒.๑ จำนวนผลงานบริการวิชาการด้านพระพุทธศาสนาที่บูรณาการกับพันธกิจเพื่อพัฒนาชุมชน วัด ท้องถิ่น และสังคมสันติสุขอย่างยั่งยืน	วิทยาลัยสงฆ์ราชบุรี
๑๙๑ โครงการประชาสัมพันธ์หลักสูตร	๓.๒.๑ ส่งเสริมและสนับสนุนการบริการด้านพระพุทธศาสนาที่บูรณาการกับพันธกิจเพื่อพัฒนาชุมชน วัด ท้องถิ่น และสังคมสันติสุขอย่างยั่งยืน	๓.๒.๑ จำนวนผลงานบริการวิชาการด้านพระพุทธศาสนาที่บูรณาการกับพันธกิจเพื่อพัฒนาชุมชน วัด ท้องถิ่น และสังคมสันติสุขอย่างยั่งยืน	คณะมนุษยศาสตร์ หลักสูตร พุทธศาสตร์มหาบัณฑิต สาขา วิชาพุทธจิตวิทยา
๑๙๒ โครงการอบรมความรู้ปรัชญา เศรษฐกิจพอเพียง	๓.๒.๑ ส่งเสริมและสนับสนุนการบริการด้านพระพุทธศาสนาที่บูรณาการกับพันธกิจเพื่อพัฒนาชุมชน วัด ท้องถิ่น และสังคมสันติสุขอย่างยั่งยืน	๓.๒.๑ จำนวนผลงานบริการวิชาการด้านพระพุทธศาสนาที่บูรณาการกับพันธกิจเพื่อพัฒนาชุมชน วัด ท้องถิ่น และสังคมสันติสุขอย่างยั่งยืน	วิทยาลัยสงฆ์เลย

ยุทธศาสตร์ที่ ๓

บริการวิชาการด้านพระพุทธศาสนาเพื่อส่งเสริมและสนับสนุน ชุมชน วัด ท้องถิ่น และสังคมให้เกิดสันติสุข

เป้าประสงค์ที่ ๒

ผลงานบริการวิชาการด้านพระพุทธศาสนาที่บูรณาการกับพันธกิจเพื่อพัฒนา ชุมชน วัด ท้องถิ่น และสังคมสันติสุขอย่างยั่งยืน

โครงการ/กิจกรรม	กลยุทธ์มหาวิทยาลัย	ตัวชี้วัด	*หมายเหตุ (ส่วนงาน)
๑๙๓ โครงการบรรพชาและอบรมเยาวชนภาคฤดูร้อน	๓.๒.๑ ส่งเสริมและสนับสนุนการบริการด้านพระพุทธศาสนาที่บูรณาการกับพันธกิจเพื่อพัฒนาชุมชน วัด ท้องถิ่น และสังคมสันติสุขอย่างยั่งยืน	๓.๒.๑ จำนวนผลงานบริการวิชาการด้านพระพุทธศาสนาที่บูรณาการกับพันธกิจเพื่อพัฒนาชุมชน วัด ท้องถิ่น และสังคมสันติสุขอย่างยั่งยืน	กองกิจการนิสิต

ยุทธศาสตร์ที่ ๔

อนุรักษ์ สืบสาน ส่งเสริมพระพุทธศาสนา ศิลปวัฒนธรรมและภูมิปัญญาท้องถิ่นอย่างยั่งยืน

เป้าประสงค์ที่ ๑

พุทธนวัตกรรมการที่เกิดจากความร่วมมือของภาคีเครือข่าย ชุมชน วัด ท้องถิ่น ในการอนุรักษ์ สืบสาน ส่งเสริมพระพุทธศาสนา ศิลปวัฒนธรรม และภูมิปัญญาท้องถิ่น

โครงการ/กิจกรรม	กลยุทธ์มหาวิทยาลัย	ตัวชี้วัด	*หมายเหตุ (ส่วนงาน)
๑ โครงการครุฐานียบูชา	๔.๑.๑ ส่งเสริมและสนับสนุนการสร้างเครือข่ายความร่วมมือในการอนุรักษ์ สืบสาน ส่งเสริมพระพุทธศาสนา ศิลปวัฒนธรรม และภูมิปัญญาท้องถิ่น	๔.๑.๑ จำนวนพุทธนวัตกรรมการที่เกิดจากความร่วมมือของภาคีเครือข่าย วัด ชุมชน และท้องถิ่นในการอนุรักษ์ สืบสาน ส่งเสริมพระพุทธศาสนา ศิลปวัฒนธรรม และภูมิปัญญาท้องถิ่น	คณะครุศาสตร์ หลักสูตร ครุศาสตร์มหาบัณฑิต สาขาวิชา จิตวิทยาการศึกษาและการแนะ แนว
๒ โครงการเทศมหาชาติ	๔.๑.๑ ส่งเสริมและสนับสนุนการสร้างเครือข่ายความร่วมมือในการอนุรักษ์ สืบสาน ส่งเสริมพระพุทธศาสนา ศิลปวัฒนธรรม และภูมิปัญญาท้องถิ่น	๔.๑.๑ จำนวนพุทธนวัตกรรมการที่เกิดจากความร่วมมือของภาคีเครือข่าย วัด ชุมชน และท้องถิ่นในการอนุรักษ์ สืบสาน ส่งเสริมพระพุทธศาสนา ศิลปวัฒนธรรม และภูมิปัญญาท้องถิ่น	คณะครุศาสตร์ หลักสูตร ครุศาสตร์มหาบัณฑิต สาขาวิชา จิตวิทยาการศึกษาและการแนะ แนว
๓ โครงการผู้นำทางศาสนพิธี	๔.๑.๑ ส่งเสริมและสนับสนุนการสร้างเครือข่ายความร่วมมือในการอนุรักษ์ สืบสาน ส่งเสริมพระพุทธศาสนา ศิลปวัฒนธรรม และภูมิปัญญาท้องถิ่น	๔.๑.๑ จำนวนพุทธนวัตกรรมการที่เกิดจากความร่วมมือของภาคีเครือข่าย วัด ชุมชน และท้องถิ่นในการอนุรักษ์ สืบสาน ส่งเสริมพระพุทธศาสนา ศิลปวัฒนธรรม และภูมิปัญญาท้องถิ่น	คณะครุศาสตร์ หลักสูตร ประกาศนียบัตรบัณฑิตวิชาชีพ ครู

ยุทธศาสตร์ที่ ๔

อนุรักษ์ สืบสาน ส่งเสริมพระพุทธศาสนา ศิลปวัฒนธรรมและภูมิปัญญาท้องถิ่นอย่างยั่งยืน

เป้าประสงค์ที่ ๑

พุทธนวัตกรรมการที่เกิดจากความร่วมมือของภาคีเครือข่าย ชุมชน วัด ท้องถิ่น ในการอนุรักษ์ สืบสาน ส่งเสริมพระพุทธศาสนา ศิลปวัฒนธรรม และภูมิปัญญาท้องถิ่น

โครงการ/กิจกรรม	กลยุทธ์มหาวิทยาลัย	ตัวชี้วัด	*หมายเหตุ (ส่วนงาน)
๔ โครงการเทศน์มหาชาติ	๔.๑.๑ ส่งเสริมและสนับสนุนการสร้างเครือข่ายความร่วมมือในการอนุรักษ์ สืบสาน ส่งเสริมพระพุทธศาสนา ศิลปวัฒนธรรม และภูมิปัญญาท้องถิ่น	๔.๑.๑ จำนวนพุทธนวัตกรรมการที่เกิดจากความร่วมมือของภาคีเครือข่าย วัด ชุมชน และท้องถิ่นในการอนุรักษ์ สืบสาน ส่งเสริมพระพุทธศาสนา ศิลปวัฒนธรรม และภูมิปัญญาท้องถิ่น	วิทยาลัยสงฆ์ระยอง
๕ โครงการส่งเสริมอนุรักษ์ประเพณีและวัฒนธรรม		๔.๑.๑ จำนวนพุทธนวัตกรรมการที่เกิดจากความร่วมมือของภาคีเครือข่าย วัด ชุมชน และท้องถิ่นในการอนุรักษ์ สืบสาน ส่งเสริมพระพุทธศาสนา ศิลปวัฒนธรรม และภูมิปัญญาท้องถิ่น	วิทยาลัยสงฆ์ระยอง
๖ โครงการแลกเปลี่ยนเรียนรู้และสร้างเครือข่ายพุทธบริหารการศึกษา		๔.๑.๑ จำนวนพุทธนวัตกรรมการที่เกิดจากความร่วมมือของภาคีเครือข่าย วัด ชุมชน และท้องถิ่นในการอนุรักษ์ สืบสาน ส่งเสริมพระพุทธศาสนา ศิลปวัฒนธรรม และภูมิปัญญาท้องถิ่น	คณะครุศาสตร์ หลักสูตรครุศาสตรมหาบัณฑิต สาขาวิชาพุทธบริหารการศึกษา

ยุทธศาสตร์ที่ ๔

อนุรักษ์ สืบสาน ส่งเสริมพระพุทธศาสนา ศิลปวัฒนธรรมและภูมิปัญญาท้องถิ่นอย่างยั่งยืน

เป้าประสงค์ที่ ๑

พุทธนวัตกรรมการที่เกิดจากความร่วมมือของภาคีเครือข่าย ชุมชน วัด ท้องถิ่น ในการอนุรักษ์ สืบสาน ส่งเสริมพระพุทธศาสนา ศิลปวัฒนธรรม และภูมิปัญญาท้องถิ่น

โครงการ/กิจกรรม	กลยุทธ์มหาวิทยาลัย	ตัวชี้วัด	*หมายเหตุ (ส่วนงาน)
๗ โครงการสืบสานพุทธศาสนาในอาเซียน	๔.๑.๑ ส่งเสริมและสนับสนุนการสร้างเครือข่ายความร่วมมือในการอนุรักษ์ สืบสาน ส่งเสริมพระพุทธศาสนา ศิลปวัฒนธรรม และภูมิปัญญาท้องถิ่น	๔.๑.๑ จำนวนพุทธนวัตกรรมการที่เกิดจากความร่วมมือของภาคีเครือข่าย วัด ชุมชน และท้องถิ่นในการอนุรักษ์ สืบสาน ส่งเสริมพระพุทธศาสนา ศิลปวัฒนธรรม และภูมิปัญญาท้องถิ่น	คณะครุศาสตร์ หลักสูตรครุศาสตรมหาบัณฑิต สาขาวิชาพุทธบริหารการศึกษา
๘ โครงการส่งเสริมประเพณีและเอกลักษณ์ของส่วนงาน	๔.๑.๑ ส่งเสริมและสนับสนุนการสร้างเครือข่ายความร่วมมือในการอนุรักษ์ สืบสาน ส่งเสริมพระพุทธศาสนา ศิลปวัฒนธรรม และภูมิปัญญาท้องถิ่น	๔.๑.๑ จำนวนพุทธนวัตกรรมการที่เกิดจากความร่วมมือของภาคีเครือข่าย วัด ชุมชน และท้องถิ่นในการอนุรักษ์ สืบสาน ส่งเสริมพระพุทธศาสนา ศิลปวัฒนธรรม และภูมิปัญญาท้องถิ่น	คณะครุศาสตร์ หลักสูตรครุศาสตรดุษฎีบัณฑิต สาขาวิชาพุทธบริหารการศึกษา
๙ โครงการจัดนิทรรศการเนื่องในวันสำคัญทางพระพุทธศาสนา	๔.๑.๑ ส่งเสริมและสนับสนุนการสร้างเครือข่ายความร่วมมือในการอนุรักษ์ สืบสาน ส่งเสริมพระพุทธศาสนา ศิลปวัฒนธรรม และภูมิปัญญาท้องถิ่น	๔.๑.๑ จำนวนพุทธนวัตกรรมการที่เกิดจากความร่วมมือของภาคีเครือข่าย วัด ชุมชน และท้องถิ่นในการอนุรักษ์ สืบสาน ส่งเสริมพระพุทธศาสนา ศิลปวัฒนธรรม และภูมิปัญญาท้องถิ่น	วิทยาลัยสงฆ์สุพรรณบุรีศรีสุวรรณภูมิ

ยุทธศาสตร์ที่ ๔

อนุรักษ์ สืบสาน ส่งเสริมพระพุทธศาสนา ศิลปวัฒนธรรมและภูมิปัญญาท้องถิ่นอย่างยั่งยืน

เป้าประสงค์ที่ ๑

พุทธนวัตกรรมการที่เกิดจากความร่วมมือของภาคีเครือข่าย ชุมชน วัด ท้องถิ่น ในการอนุรักษ์ สืบสาน ส่งเสริมพระพุทธศาสนา ศิลปวัฒนธรรม และภูมิปัญญาท้องถิ่น

โครงการ/กิจกรรม	กลยุทธ์มหาวิทยาลัย	ตัวชี้วัด	*หมายเหตุ (ส่วนงาน)
๑๐ โครงการส่งเสริมและสนับสนุนศูนย์พุทธนวัตกรรมการ “กิจกรรมพัฒนาต้นทุนทางวัฒนธรรมเพื่อสร้างพุทธนวัตกรรมการสำหรับเศรษฐกิจชุมชน”	๔.๑.๑ ส่งเสริมและสนับสนุนการสร้างเครือข่ายความร่วมมือในการอนุรักษ์ สืบสาน ส่งเสริมพระพุทธศาสนา ศิลปวัฒนธรรม และภูมิปัญญาท้องถิ่น	๔.๑.๑ จำนวนพุทธนวัตกรรมการที่เกิดจากความร่วมมือของภาคีเครือข่าย วัด ชุมชน และท้องถิ่นในการอนุรักษ์ สืบสาน ส่งเสริมพระพุทธศาสนา ศิลปวัฒนธรรม และภูมิปัญญาท้องถิ่น	วิทยาเขตหนองคาย
๑๑ โครงการส่งเสริมวัฒนธรรมประเพณีท้องถิ่น “กิจกรรมประเพณีบุญบั้งไฟ”		๔.๑.๑ จำนวนพุทธนวัตกรรมการที่เกิดจากความร่วมมือของภาคีเครือข่าย วัด ชุมชน และท้องถิ่นในการอนุรักษ์ สืบสาน ส่งเสริมพระพุทธศาสนา ศิลปวัฒนธรรม และภูมิปัญญาท้องถิ่น	วิทยาเขตหนองคาย
๑๒ โครงการไหว้ครูสามัคคีธรรม		๔.๑.๑ จำนวนพุทธนวัตกรรมการที่เกิดจากความร่วมมือของภาคีเครือข่าย วัด ชุมชน และท้องถิ่นในการอนุรักษ์ สืบสาน ส่งเสริมพระพุทธศาสนา ศิลปวัฒนธรรม และภูมิปัญญาท้องถิ่น	วิทยาเขตหนองคาย

ยุทธศาสตร์ที่ ๔

อนุรักษ์ สืบสาน ส่งเสริมพระพุทธศาสนา ศิลปวัฒนธรรมและภูมิปัญญาท้องถิ่นอย่างยั่งยืน

เป้าประสงค์ที่ ๑

พุทธนวัตกรรมการที่เกิดจากความร่วมมือของภาคีเครือข่าย ชุมชน วัด ท้องถิ่น ในการอนุรักษ์ สืบสาน ส่งเสริมพระพุทธศาสนา ศิลปวัฒนธรรม และภูมิปัญญาท้องถิ่น

โครงการ/กิจกรรม	กลยุทธ์มหาวิทยาลัย	ตัวชี้วัด	*หมายเหตุ (ส่วนงาน)
๑๓ จัดนิทรรศการวันสำคัญทางพระพุทธศาสนาและวันสำคัญของชาติ	๔.๑.๑ ส่งเสริมและสนับสนุนการสร้างเครือข่ายความร่วมมือในการอนุรักษ์ สืบสาน ส่งเสริมพระพุทธศาสนา ศิลปวัฒนธรรม และภูมิปัญญาท้องถิ่น	๔.๑.๑ จำนวนพุทธนวัตกรรมการที่เกิดจากความร่วมมือของภาคีเครือข่าย วัด ชุมชน และท้องถิ่นในการอนุรักษ์ สืบสาน ส่งเสริมพระพุทธศาสนา ศิลปวัฒนธรรม และภูมิปัญญาท้องถิ่น	วิทยาเขตเชียงใหม่
๑๔ โครงการกีฬาประเพณีบุคลากรฝ่ายคฤหัสถ์ มจร และ มมร.		๔.๑.๑ จำนวนพุทธนวัตกรรมการที่เกิดจากความร่วมมือของภาคีเครือข่าย วัด ชุมชน และท้องถิ่นในการอนุรักษ์ สืบสาน ส่งเสริมพระพุทธศาสนา ศิลปวัฒนธรรม และภูมิปัญญาท้องถิ่น	กองกิจการพิเศษ
๑๕ โครงการบรรพชาสามเณรภาคฤดูร้อน		๔.๑.๑ จำนวนพุทธนวัตกรรมการที่เกิดจากความร่วมมือของภาคีเครือข่าย วัด ชุมชน และท้องถิ่นในการอนุรักษ์ สืบสาน ส่งเสริมพระพุทธศาสนา ศิลปวัฒนธรรม และภูมิปัญญาท้องถิ่น	วิทยาลัยสงฆ์ชลบุรี

ยุทธศาสตร์ที่ ๔

อนุรักษ์ สืบสาน ส่งเสริมพระพุทธศาสนา ศิลปวัฒนธรรมและภูมิปัญญาท้องถิ่นอย่างยั่งยืน

เป้าประสงค์ที่ ๑

พุทธนวัตกรรมการที่เกิดจากความร่วมมือของภาคีเครือข่าย ชุมชน วัด ท้องถิ่น ในการอนุรักษ์ สืบสาน ส่งเสริมพระพุทธศาสนา ศิลปวัฒนธรรม และภูมิปัญญาท้องถิ่น

โครงการ/กิจกรรม	กลยุทธ์มหาวิทยาลัย	ตัวชี้วัด	*หมายเหตุ (ส่วนงาน)
๑๖ โครงการวันจำนงค์ ท่องประเสริฐ	๔.๑.๑ ส่งเสริมและสนับสนุนการสร้างเครือข่ายความร่วมมือในการอนุรักษ์ สืบสาน ส่งเสริมพระพุทธศาสนา ศิลปวัฒนธรรม และภูมิปัญญาท้องถิ่น	๔.๑.๑ จำนวนพุทธนวัตกรรมการที่เกิดจากความร่วมมือของภาคีเครือข่าย วัด ชุมชน และท้องถิ่นในการอนุรักษ์ สืบสาน ส่งเสริมพระพุทธศาสนา ศิลปวัฒนธรรม และภูมิปัญญาท้องถิ่น	กองกิจการพิเศษ
๑๗ โครงการกีฬาบุคลากรมหาวิทยาลัยแห่งประเทศไทย		๔.๑.๑ จำนวนพุทธนวัตกรรมการที่เกิดจากความร่วมมือของภาคีเครือข่าย วัด ชุมชน และท้องถิ่นในการอนุรักษ์ สืบสาน ส่งเสริมพระพุทธศาสนา ศิลปวัฒนธรรม และภูมิปัญญาท้องถิ่น	กองกิจการพิเศษ
๑๘ โครงการวันเสฐียร พันธรั้งี		๔.๑.๑ จำนวนพุทธนวัตกรรมการที่เกิดจากความร่วมมือของภาคีเครือข่าย วัด ชุมชน และท้องถิ่นในการอนุรักษ์ สืบสาน ส่งเสริมพระพุทธศาสนา ศิลปวัฒนธรรม และภูมิปัญญาท้องถิ่น	กองกิจการพิเศษ

ยุทธศาสตร์ที่ ๔

อนุรักษ์ สืบสาน ส่งเสริมพระพุทธศาสนา ศิลปวัฒนธรรมและภูมิปัญญาท้องถิ่นอย่างยั่งยืน

เป้าประสงค์ที่ ๑

พุทธนวัตกรรมการที่เกิดจากความร่วมมือของภาคีเครือข่าย ชุมชน วัด ท้องถิ่น ในการอนุรักษ์ สืบสาน ส่งเสริมพระพุทธศาสนา ศิลปวัฒนธรรม และภูมิปัญญาท้องถิ่น

โครงการ/กิจกรรม	กลยุทธ์มหาวิทยาลัย	ตัวชี้วัด	*หมายเหตุ (ส่วนงาน)
๑๙ โครงการวันบูรพาจารย์	๔.๑.๑ ส่งเสริมและสนับสนุนการสร้างเครือข่ายความร่วมมือในการอนุรักษ์ สืบสาน ส่งเสริมพระพุทธศาสนา ศิลปวัฒนธรรม และภูมิปัญญาท้องถิ่น	๔.๑.๑ จำนวนพุทธนวัตกรรมการที่เกิดจากความร่วมมือของภาคีเครือข่าย วัด ชุมชน และท้องถิ่นในการอนุรักษ์ สืบสาน ส่งเสริมพระพุทธศาสนา ศิลปวัฒนธรรม และภูมิปัญญาท้องถิ่น	กองกิจการพิเศษ
๒๐ โครงการนิตยสารเนื่องในวันสำคัญทางพระพุทธศาสนา และวันสำคัญของชาติ		๔.๑.๑ จำนวนพุทธนวัตกรรมการที่เกิดจากความร่วมมือของภาคีเครือข่าย วัด ชุมชน และท้องถิ่นในการอนุรักษ์ สืบสาน ส่งเสริมพระพุทธศาสนา ศิลปวัฒนธรรม และภูมิปัญญาท้องถิ่น	วิทยาลัยสงฆ์เชียงราย
๒๑ โครงการจัดนิทรรศกาลวันสถาปนามหาวิทยาลัย		๔.๑.๑ จำนวนพุทธนวัตกรรมการที่เกิดจากความร่วมมือของภาคีเครือข่าย วัด ชุมชน และท้องถิ่นในการอนุรักษ์ สืบสาน ส่งเสริมพระพุทธศาสนา ศิลปวัฒนธรรม และภูมิปัญญาท้องถิ่น	คณะสังคมศาสตร์

ยุทธศาสตร์ที่ ๔

อนุรักษ์ สืบสาน ส่งเสริมพระพุทธศาสนา ศิลปวัฒนธรรมและภูมิปัญญาท้องถิ่นอย่างยั่งยืน

เป้าประสงค์ที่ ๑

พุทธนวัตกรรมการที่เกิดจากความร่วมมือของภาคีเครือข่าย ชุมชน วัด ท้องถิ่น ในการอนุรักษ์ สืบสาน ส่งเสริมพระพุทธศาสนา ศิลปวัฒนธรรม และภูมิปัญญาท้องถิ่น

โครงการ/กิจกรรม	กลยุทธ์มหาวิทยาลัย	ตัวชี้วัด	*หมายเหตุ (ส่วนงาน)
๒๒ โครงการอนุรักษ์สืบสานประเพณี ส่งเสริมพระพุทธศาสนา ศิลปวัฒนธรรมและภูมิปัญญาท้องถิ่น (กิจกรรมงานบุญตั้งธรรมหลวงเวียงละกอน เทศน์มหาชาติ จังหวัดลำปาง)	๔.๑.๑ ส่งเสริมและสนับสนุนการสร้างเครือข่ายความร่วมมือในการอนุรักษ์ สืบสาน ส่งเสริมพระพุทธศาสนา ศิลปวัฒนธรรม และภูมิปัญญาท้องถิ่น	๔.๑.๑ จำนวนพุทธนวัตกรรมการที่เกิดจากความร่วมมือของภาคีเครือข่าย วัด ชุมชน และท้องถิ่นในการอนุรักษ์ สืบสาน ส่งเสริมพระพุทธศาสนา ศิลปวัฒนธรรม และภูมิปัญญาท้องถิ่น	วิทยาลัยสงฆ์นครลำปาง
๒๓ โครงการปฐมนิเทศ เตรียมความพร้อม และสามีกิจกรรมไหว้ครู		๔.๑.๑ จำนวนพุทธนวัตกรรมการที่เกิดจากความร่วมมือของภาคีเครือข่าย วัด ชุมชน และท้องถิ่นในการอนุรักษ์ สืบสาน ส่งเสริมพระพุทธศาสนา ศิลปวัฒนธรรม และภูมิปัญญาท้องถิ่น	คณะสังคมศาสตร์
๒๔ โครงการส่งเสริมและอนุรักษ์ประเพณี และวัฒนธรรมไทย (ทำบุญวันสงกรานต์)		๔.๑.๑ จำนวนพุทธนวัตกรรมการที่เกิดจากความร่วมมือของภาคีเครือข่าย วัด ชุมชน และท้องถิ่นในการอนุรักษ์ สืบสาน ส่งเสริมพระพุทธศาสนา ศิลปวัฒนธรรม และภูมิปัญญาท้องถิ่น	คณะสังคมศาสตร์

ยุทธศาสตร์ที่ ๔

อนุรักษ์ สืบสาน ส่งเสริมพระพุทธศาสนา ศิลปวัฒนธรรมและภูมิปัญญาท้องถิ่นอย่างยั่งยืน

เป้าประสงค์ที่ ๑

พุทธนวัตกรรมการที่เกิดจากความร่วมมือของภาคีเครือข่าย ชุมชน วัด ท้องถิ่น ในการอนุรักษ์ สืบสาน ส่งเสริมพระพุทธศาสนา ศิลปวัฒนธรรม และภูมิปัญญาท้องถิ่น

โครงการ/กิจกรรม	กลยุทธ์มหาวิทยาลัย	ตัวชี้วัด	*หมายเหตุ (ส่วนงาน)
๒๕ จัดกิจกรรมเนื่องในวันสำคัญทางพระพุทธศาสนา	๔.๑.๑ ส่งเสริมและสนับสนุนการสร้างเครือข่ายความร่วมมือในการอนุรักษ์ สืบสาน ส่งเสริมพระพุทธศาสนา ศิลปวัฒนธรรม และภูมิปัญญาท้องถิ่น	๔.๑.๑ จำนวนพุทธนวัตกรรมการที่เกิดจากความร่วมมือของภาคีเครือข่าย วัด ชุมชน และท้องถิ่นในการอนุรักษ์ สืบสาน ส่งเสริมพระพุทธศาสนา ศิลปวัฒนธรรม และภูมิปัญญาท้องถิ่น	วิทยาลัยสงฆ์พุทธโสธร
๒๖ วิปัสสนากัมมัฏฐานสำหรับประชาชนทั่วไป		๔.๑.๑ จำนวนพุทธนวัตกรรมการที่เกิดจากความร่วมมือของภาคีเครือข่าย วัด ชุมชน และท้องถิ่นในการอนุรักษ์ สืบสาน ส่งเสริมพระพุทธศาสนา ศิลปวัฒนธรรม และภูมิปัญญาท้องถิ่น	วิทยาลัยสงฆ์พุทธโสธร
๒๗ จัดกิจกรรมเฉลิมพระเกียรติเนื่องในวันสำคัญของพระบรมวงศานุวงศ์		๔.๑.๑ จำนวนพุทธนวัตกรรมการที่เกิดจากความร่วมมือของภาคีเครือข่าย วัด ชุมชน และท้องถิ่นในการอนุรักษ์ สืบสาน ส่งเสริมพระพุทธศาสนา ศิลปวัฒนธรรม และภูมิปัญญาท้องถิ่น	วิทยาลัยสงฆ์พุทธโสธร

ยุทธศาสตร์ที่ ๔

อนุรักษ์ สืบสาน ส่งเสริมพระพุทธศาสนา ศิลปวัฒนธรรมและภูมิปัญญาท้องถิ่นอย่างยั่งยืน

เป้าประสงค์ที่ ๑

พุทธนวัตกรรมการที่เกิดจากความร่วมมือของภาคีเครือข่าย ชุมชน วัด ท้องถิ่น ในการอนุรักษ์ สืบสาน ส่งเสริมพระพุทธศาสนา ศิลปวัฒนธรรม และภูมิปัญญาท้องถิ่น

โครงการ/กิจกรรม	กลยุทธ์มหาวิทยาลัย	ตัวชี้วัด	*หมายเหตุ (ส่วนงาน)
๒๘ โครงการเครือข่ายความร่วมมือในการอนุรักษ์ สืบสาน พระพุทธศาสนา ศิลปวัฒนธรรม และภูมิปัญญาท้องถิ่น	๔.๑.๑ ส่งเสริมและสนับสนุนการสร้างเครือข่ายความร่วมมือในการอนุรักษ์ สืบสาน ส่งเสริมพระพุทธศาสนา ศิลปวัฒนธรรม และภูมิปัญญาท้องถิ่น	๔.๑.๑ จำนวนพุทธนวัตกรรมการที่เกิดจากความร่วมมือของภาคีเครือข่าย วัด ชุมชน และท้องถิ่นในการอนุรักษ์ สืบสาน ส่งเสริมพระพุทธศาสนา ศิลปวัฒนธรรม และภูมิปัญญาท้องถิ่น	วิทยาเขตบาหลีศึกษาพุทธโฆส
๒๙ โครงการจัดตั้งชมรมดนตรี ๔ ภาค		๔.๑.๑ จำนวนพุทธนวัตกรรมการที่เกิดจากความร่วมมือของภาคีเครือข่าย วัด ชุมชน และท้องถิ่นในการอนุรักษ์ สืบสาน ส่งเสริมพระพุทธศาสนา ศิลปวัฒนธรรม และภูมิปัญญาท้องถิ่น	คณะครุศาสตร์
๓๐ โครงการอนุรักษ์สืบสานประเพณีส่งเสริมพระพุทธศาสนา ศิลปวัฒนธรรม และภูมิปัญญาท้องถิ่น (กิจกรรมวันมาฆบูชา)		๔.๑.๑ จำนวนพุทธนวัตกรรมการที่เกิดจากความร่วมมือของภาคีเครือข่าย วัด ชุมชน และท้องถิ่นในการอนุรักษ์ สืบสาน ส่งเสริมพระพุทธศาสนา ศิลปวัฒนธรรม และภูมิปัญญาท้องถิ่น	วิทยาลัยสงฆ์นครลำปาง

ยุทธศาสตร์ที่ ๔

อนุรักษ์ สืบสาน ส่งเสริมพระพุทธศาสนา ศิลปวัฒนธรรมและภูมิปัญญาท้องถิ่นอย่างยั่งยืน

เป้าประสงค์ที่ ๑

พุทธนวัตกรรมการที่เกิดจากความร่วมมือของภาคีเครือข่าย ชุมชน วัด ท้องถิ่น ในการอนุรักษ์ สืบสาน ส่งเสริมพระพุทธศาสนา ศิลปวัฒนธรรม และภูมิปัญญาท้องถิ่น

โครงการ/กิจกรรม	กลยุทธ์มหาวิทยาลัย	ตัวชี้วัด	*หมายเหตุ (ส่วนงาน)
๓๑ โครงการอนุรักษ์ศิลปวัฒนธรรมและภูมิปัญญาท้องถิ่น จังหวัดเพชรบุรี	๔.๑.๑ ส่งเสริมและสนับสนุนการสร้างเครือข่ายความร่วมมือในการอนุรักษ์ สืบสาน ส่งเสริมพระพุทธศาสนา ศิลปวัฒนธรรม และภูมิปัญญาท้องถิ่น	๔.๑.๑ จำนวนพุทธนวัตกรรมการที่เกิดจากความร่วมมือของภาคีเครือข่าย วัด ชุมชน และท้องถิ่นในการอนุรักษ์ สืบสาน ส่งเสริมพระพุทธศาสนา ศิลปวัฒนธรรม และภูมิปัญญาท้องถิ่น	วิทยาลัยสงฆ์เพชรบุรี
๓๒ โครงการตลาดนัดชุมชนและพื้นที่สร้างสรรค์		๔.๑.๑ จำนวนพุทธนวัตกรรมการที่เกิดจากความร่วมมือของภาคีเครือข่าย วัด ชุมชน และท้องถิ่นในการอนุรักษ์ สืบสาน ส่งเสริมพระพุทธศาสนา ศิลปวัฒนธรรม และภูมิปัญญาท้องถิ่น	วิทยาลัยสงฆ์เพชรบุรี
๓๓ โครงการปฐมนิเทศ (ป.บส.)		๔.๑.๑ จำนวนพุทธนวัตกรรมการที่เกิดจากความร่วมมือของภาคีเครือข่าย วัด ชุมชน และท้องถิ่นในการอนุรักษ์ สืบสาน ส่งเสริมพระพุทธศาสนา ศิลปวัฒนธรรม และภูมิปัญญาท้องถิ่น	คณะสังคมศาสตร์

ยุทธศาสตร์ที่ ๔

อนุรักษ์ สืบสาน ส่งเสริมพระพุทธศาสนา ศิลปวัฒนธรรมและภูมิปัญญาท้องถิ่นอย่างยั่งยืน

เป้าประสงค์ที่ ๑

พุทธนวัตกรรมการที่เกิดจากความร่วมมือของภาคีเครือข่าย ชุมชน วัด ท้องถิ่น ในการอนุรักษ์ สืบสาน ส่งเสริมพระพุทธศาสนา ศิลปวัฒนธรรม และภูมิปัญญาท้องถิ่น

โครงการ/กิจกรรม	กลยุทธ์มหาวิทยาลัย	ตัวชี้วัด	*หมายเหตุ (ส่วนงาน)
๓๔ โครงการสอนภาษาและวรรณกรรมล้านนา	๔.๑.๑ ส่งเสริมและสนับสนุนการสร้างเครือข่ายความร่วมมือในการอนุรักษ์ สืบสาน ส่งเสริมพระพุทธศาสนา ศิลปวัฒนธรรม และภูมิปัญญาท้องถิ่น	๔.๑.๑ จำนวนพุทธนวัตกรรมการที่เกิดจากความร่วมมือของภาคีเครือข่าย วัด ชุมชน และท้องถิ่นในการอนุรักษ์ สืบสาน ส่งเสริมพระพุทธศาสนา ศิลปวัฒนธรรม และภูมิปัญญาท้องถิ่น	วิทยาลัยสงฆ์นครน่านเฉลิมพระเกียรติฯ
๓๕ โครงการส่งเสริมศิลปวัฒนธรรมและภูมิปัญญาท้องถิ่น		๔.๑.๑ จำนวนพุทธนวัตกรรมการที่เกิดจากความร่วมมือของภาคีเครือข่าย วัด ชุมชน และท้องถิ่นในการอนุรักษ์ สืบสาน ส่งเสริมพระพุทธศาสนา ศิลปวัฒนธรรม และภูมิปัญญาท้องถิ่น	วิทยาลัยสงฆ์นครน่านเฉลิมพระเกียรติฯ
๓๖ โครงการนาฏศิลป์-ดนตรีไทย		๔.๑.๑ จำนวนพุทธนวัตกรรมการที่เกิดจากความร่วมมือของภาคีเครือข่าย วัด ชุมชน และท้องถิ่นในการอนุรักษ์ สืบสาน ส่งเสริมพระพุทธศาสนา ศิลปวัฒนธรรม และภูมิปัญญาท้องถิ่น	วิทยาลัยสงฆ์นครน่านเฉลิมพระเกียรติฯ

ยุทธศาสตร์ที่ ๔

อนุรักษ์ สืบสาน ส่งเสริมพระพุทธศาสนา ศิลปวัฒนธรรมและภูมิปัญญาท้องถิ่นอย่างยั่งยืน

เป้าประสงค์ที่ ๑

พุทธนวัตกรรมการที่เกิดจากความร่วมมือของภาคีเครือข่าย ชุมชน วัด ท้องถิ่น ในการอนุรักษ์ สืบสาน ส่งเสริมพระพุทธศาสนา ศิลปวัฒนธรรม และภูมิปัญญาท้องถิ่น

โครงการ/กิจกรรม	กลยุทธ์มหาวิทยาลัย	ตัวชี้วัด	*หมายเหตุ (ส่วนงาน)
๓๗ โครงการ “สานสัมพันธ์ คีนส์เหี้ย ชาวพุทธปัญญา ”	๔.๑.๑ ส่งเสริมและสนับสนุนการสร้างเครือข่ายความร่วมมือในการอนุรักษ์ สืบสาน ส่งเสริมพระพุทธศาสนา ศิลปวัฒนธรรม และภูมิปัญญาท้องถิ่น	๔.๑.๑ จำนวนพุทธนวัตกรรมการที่เกิดจากความร่วมมือของภาคีเครือข่าย วัด ชุมชน และท้องถิ่นในการอนุรักษ์ สืบสาน ส่งเสริมพระพุทธศาสนา ศิลปวัฒนธรรม และภูมิปัญญาท้องถิ่น	วิทยาลัยสงฆ์พุทธปัญญาศรีทวารวดี
๓๘ โครงการวารสาร มจร ภาษาและวัฒนธรรม		๔.๑.๑ จำนวนพุทธนวัตกรรมการที่เกิดจากความร่วมมือของภาคีเครือข่าย วัด ชุมชน และท้องถิ่นในการอนุรักษ์ สืบสาน ส่งเสริมพระพุทธศาสนา ศิลปวัฒนธรรม และภูมิปัญญาท้องถิ่น	สถาบันภาษา
๓๙ โครงการจัดกิจกรรมเสริมหลักสูตรศึกษาดูงานนอกสถานที่ในประเทศหลักสูตรระดับปริญญาเอก		๔.๑.๑ จำนวนพุทธนวัตกรรมการที่เกิดจากความร่วมมือของภาคีเครือข่าย วัด ชุมชน และท้องถิ่นในการอนุรักษ์ สืบสาน ส่งเสริมพระพุทธศาสนา ศิลปวัฒนธรรม และภูมิปัญญาท้องถิ่น	คณะสังคมศาสตร์ หลักสูตรปรัชญาดุษฎีบัณฑิต สาขาวิชารัฐศาสตร์

ยุทธศาสตร์ที่ ๔

อนุรักษ์ สืบสาน ส่งเสริมพระพุทธศาสนา ศิลปวัฒนธรรมและภูมิปัญญาท้องถิ่นอย่างยั่งยืน

เป้าประสงค์ที่ ๑

พุทธนวัตกรรมการที่เกิดจากความร่วมมือของภาคีเครือข่าย ชุมชน วัด ท้องถิ่น ในการอนุรักษ์ สืบสาน ส่งเสริมพระพุทธศาสนา ศิลปวัฒนธรรม และภูมิปัญญาท้องถิ่น

โครงการ/กิจกรรม	กลยุทธ์มหาวิทยาลัย	ตัวชี้วัด	*หมายเหตุ (ส่วนงาน)
๔๐ โครงการสืบสานอารยธรรมด้านสังคมและทำนุบำรุงศิลปวัฒนธรรมในระดับชาติ และนานาชาติ	๔.๑.๑ ส่งเสริมและสนับสนุนการสร้างเครือข่ายความร่วมมือในการอนุรักษ์ สืบสาน ส่งเสริมพระพุทธศาสนา ศิลปวัฒนธรรม และภูมิปัญญาท้องถิ่น	๔.๑.๑ จำนวนพุทธนวัตกรรมการที่เกิดจากความร่วมมือของภาคีเครือข่าย วัด ชุมชน และท้องถิ่นในการอนุรักษ์ สืบสาน ส่งเสริมพระพุทธศาสนา ศิลปวัฒนธรรม และภูมิปัญญาท้องถิ่น	วิทยาเขตขอนแก่น
๔๑ โครงการส่งเสริมกิจกรรมเนื่องในวันสำคัญของไทย		๔.๑.๑ จำนวนพุทธนวัตกรรมการที่เกิดจากความร่วมมือของภาคีเครือข่าย วัด ชุมชน และท้องถิ่นในการอนุรักษ์ สืบสาน ส่งเสริมพระพุทธศาสนา ศิลปวัฒนธรรม และภูมิปัญญาท้องถิ่น	วิทยาเขตขอนแก่น
๔๒ อนุรักษ์ประเพณีและวัฒนธรรมล้านนา		๔.๑.๑ จำนวนพุทธนวัตกรรมการที่เกิดจากความร่วมมือของภาคีเครือข่าย วัด ชุมชน และท้องถิ่นในการอนุรักษ์ สืบสาน ส่งเสริมพระพุทธศาสนา ศิลปวัฒนธรรม และภูมิปัญญาท้องถิ่น	วิทยาเขตเชียงใหม่

ยุทธศาสตร์ที่ ๔

อนุรักษ์ สืบสาน ส่งเสริมพระพุทธศาสนา ศิลปวัฒนธรรมและภูมิปัญญาท้องถิ่นอย่างยั่งยืน

เป้าประสงค์ที่ ๑

พุทธนวัตกรรมการที่เกิดจากความร่วมมือของภาคีเครือข่าย ชุมชน วัด ท้องถิ่น ในการอนุรักษ์ สืบสาน ส่งเสริมพระพุทธศาสนา ศิลปวัฒนธรรม และภูมิปัญญาท้องถิ่น

โครงการ/กิจกรรม	กลยุทธ์มหาวิทยาลัย	ตัวชี้วัด	*หมายเหตุ (ส่วนงาน)
๔๓ โครงการจัดกิจกรรมเสริมหลักสูตรศึกษาดูงานนอกสถานที่ในประเทศหลักสูตรระดับปริญญาเอก	๔.๑.๑ ส่งเสริมและสนับสนุนการสร้างเครือข่ายความร่วมมือในการอนุรักษ์ สืบสาน ส่งเสริมพระพุทธศาสนา ศิลปวัฒนธรรม และภูมิปัญญาท้องถิ่น	๔.๑.๑ จำนวนพุทธนวัตกรรมการที่เกิดจากความร่วมมือของภาคีเครือข่าย วัด ชุมชน และท้องถิ่นในการอนุรักษ์ สืบสาน ส่งเสริมพระพุทธศาสนา ศิลปวัฒนธรรม และภูมิปัญญาท้องถิ่น	คณะสังคมศาสตร์ หลักสูตรพุทธศาสตรดุษฎีบัณฑิต สาขาวิชาการจัดการเชิงพุทธ
๔๔ โครงการนิสิตจิตอาสาพัฒนาสังคม (CSR) ป.เอก สาขาวิชาการจัดการเชิงพุทธ		๔.๑.๑ จำนวนพุทธนวัตกรรมการที่เกิดจากความร่วมมือของภาคีเครือข่าย วัด ชุมชน และท้องถิ่นในการอนุรักษ์ สืบสาน ส่งเสริมพระพุทธศาสนา ศิลปวัฒนธรรม และภูมิปัญญาท้องถิ่น	คณะสังคมศาสตร์ หลักสูตรพุทธศาสตรดุษฎีบัณฑิต สาขาวิชาการจัดการเชิงพุทธ
๔๕ โครงการจัดทำแผนพัฒนาและแผนปฏิบัติงานทำนุบำรุงศาสนาและศิลปวัฒนธรรม		๔.๑.๑ จำนวนพุทธนวัตกรรมการที่เกิดจากความร่วมมือของภาคีเครือข่าย วัด ชุมชน และท้องถิ่นในการอนุรักษ์ สืบสาน ส่งเสริมพระพุทธศาสนา ศิลปวัฒนธรรม และภูมิปัญญาท้องถิ่น	วิทยาลัยสงฆ์ปัตตานี

ยุทธศาสตร์ที่ ๔

อนุรักษ์ สืบสาน ส่งเสริมพระพุทธศาสนา ศิลปวัฒนธรรมและภูมิปัญญาท้องถิ่นอย่างยั่งยืน

เป้าประสงค์ที่ ๑

พุทธนวัตกรรมการที่เกิดจากความร่วมมือของภาคีเครือข่าย ชุมชน วัด ท้องถิ่น ในการอนุรักษ์ สืบสาน ส่งเสริมพระพุทธศาสนา ศิลปวัฒนธรรม และภูมิปัญญาท้องถิ่น

โครงการ/กิจกรรม	กลยุทธ์มหาวิทยาลัย	ตัวชี้วัด	*หมายเหตุ (ส่วนงาน)
๔๖ โครงการวิปัสสนากัมมัฏฐานแก่นิสิตและบุคคลภายนอก	๔.๑.๑ ส่งเสริมและสนับสนุนการสร้างเครือข่ายความร่วมมือในการอนุรักษ์ สืบสาน ส่งเสริมพระพุทธศาสนา ศิลปวัฒนธรรม และภูมิปัญญาท้องถิ่น	๔.๑.๑ จำนวนพุทธนวัตกรรมการที่เกิดจากความร่วมมือของภาคีเครือข่าย วัด ชุมชน และท้องถิ่นในการอนุรักษ์ สืบสาน ส่งเสริมพระพุทธศาสนา ศิลปวัฒนธรรม และภูมิปัญญาท้องถิ่น	วิทยาลัยสงฆ์ปัตตานี
๔๗ อนุรักษ์ สืบสานประเพณี ส่งเสริมพระพุทธศาสนา ศิลปวัฒนธรรมและภูมิปัญญาท้องถิ่น		๔.๑.๑ จำนวนพุทธนวัตกรรมการที่เกิดจากความร่วมมือของภาคีเครือข่าย วัด ชุมชน และท้องถิ่นในการอนุรักษ์ สืบสาน ส่งเสริมพระพุทธศาสนา ศิลปวัฒนธรรม และภูมิปัญญาท้องถิ่น	วิทยาเขตแพร่
๔๘ โครงการส่งเสริมการปฏิบัติธรรมในต่างประเทศ		๔.๑.๑ จำนวนพุทธนวัตกรรมการที่เกิดจากความร่วมมือของภาคีเครือข่าย วัด ชุมชน และท้องถิ่นในการอนุรักษ์ สืบสาน ส่งเสริมพระพุทธศาสนา ศิลปวัฒนธรรม และภูมิปัญญาท้องถิ่น	วิทยาลัยสงฆ์กาญจนบุรี ศรีไพบุลย์

ยุทธศาสตร์ที่ ๔

อนุรักษ์ สืบสาน ส่งเสริมพระพุทธศาสนา ศิลปวัฒนธรรมและภูมิปัญญาท้องถิ่นอย่างยั่งยืน

เป้าประสงค์ที่ ๑

พุทธนวัตกรรมการที่เกิดจากความร่วมมือของภาคีเครือข่าย ชุมชน วัด ท้องถิ่น ในการอนุรักษ์ สืบสาน ส่งเสริมพระพุทธศาสนา ศิลปวัฒนธรรม และภูมิปัญญาท้องถิ่น

โครงการ/กิจกรรม	กลยุทธ์มหาวิทยาลัย	ตัวชี้วัด	*หมายเหตุ (ส่วนงาน)
๔๙ โครงการจิตอาสาพัฒนาชุมชน วัด ท้องถิ่น และสังคม	๔.๑.๑ ส่งเสริมและสนับสนุนการสร้างเครือข่ายความร่วมมือในการอนุรักษ์ สืบสาน ส่งเสริมพระพุทธศาสนา ศิลปวัฒนธรรม และภูมิปัญญาท้องถิ่น	๔.๑.๑ จำนวนพุทธนวัตกรรมการที่เกิดจากความร่วมมือของภาคีเครือข่าย วัด ชุมชน และท้องถิ่นในการอนุรักษ์ สืบสาน ส่งเสริมพระพุทธศาสนา ศิลปวัฒนธรรม และภูมิปัญญาท้องถิ่น	วิทยาลัยสงฆ์กาญจนบุรี ศรีไพบูลย์
๕๐ โครงการเทศมหาชาติ		๔.๑.๑ จำนวนพุทธนวัตกรรมการที่เกิดจากความร่วมมือของภาคีเครือข่าย วัด ชุมชน และท้องถิ่นในการอนุรักษ์ สืบสาน ส่งเสริมพระพุทธศาสนา ศิลปวัฒนธรรม และภูมิปัญญาท้องถิ่น	วิทยาลัยสงฆ์บุรีรัมย์
๕๑ โครงการจัดนิทรรศการเนื่องในวันสำคัญทางพระพุทธศาสนา		๔.๑.๑ จำนวนพุทธนวัตกรรมการที่เกิดจากความร่วมมือของภาคีเครือข่าย วัด ชุมชน และท้องถิ่นในการอนุรักษ์ สืบสาน ส่งเสริมพระพุทธศาสนา ศิลปวัฒนธรรม และภูมิปัญญาท้องถิ่น	วิทยาลัยสงฆ์บุรีรัมย์

ยุทธศาสตร์ที่ ๔

อนุรักษ์ สืบสาน ส่งเสริมพระพุทธศาสนา ศิลปวัฒนธรรมและภูมิปัญญาท้องถิ่นอย่างยั่งยืน

เป้าประสงค์ที่ ๑

พุทธนวัตกรรมการที่เกิดจากความร่วมมือของภาคีเครือข่าย ชุมชน วัด ท้องถิ่น ในการอนุรักษ์ สืบสาน ส่งเสริมพระพุทธศาสนา ศิลปวัฒนธรรม และภูมิปัญญาท้องถิ่น

โครงการ/กิจกรรม	กลยุทธ์มหาวิทยาลัย	ตัวชี้วัด	*หมายเหตุ (ส่วนงาน)
๕๒ โครงการเสริมสร้างความร่วมมือขององค์กรภาครัฐและเอกชนด้านพระพุทธศาสนาและทะนุบำรุงศิลปวัฒนธรรมของนานาชาติ	๔.๑.๑ ส่งเสริมและสนับสนุนการสร้างเครือข่ายความร่วมมือในการอนุรักษ์ สืบสาน ส่งเสริมพระพุทธศาสนา ศิลปวัฒนธรรม และภูมิปัญญาท้องถิ่น	๔.๑.๑ จำนวนพุทธนวัตกรรมการที่เกิดจากความร่วมมือของภาคีเครือข่าย วัด ชุมชน และท้องถิ่นในการอนุรักษ์ สืบสาน ส่งเสริมพระพุทธศาสนา ศิลปวัฒนธรรม และภูมิปัญญาท้องถิ่น	วิทยาลัยสงฆ์บุรีรัมย์
๕๓ โครงการจัดนิทรรศการเนื่องในวันสำคัญทางพระพุทธศาสนา และวันสำคัญของชาติ		๔.๑.๑ จำนวนพุทธนวัตกรรมการที่เกิดจากความร่วมมือของภาคีเครือข่าย วัด ชุมชน และท้องถิ่นในการอนุรักษ์ สืบสาน ส่งเสริมพระพุทธศาสนา ศิลปวัฒนธรรม และภูมิปัญญาท้องถิ่น	วิทยาลัยสงฆ์กำแพงเพชร
๕๔ โครงการเทิดพระเกียรติพระปิยะมหาราช "ผู้สร้างสถาปนามหาวิทยาลัย"		๔.๑.๑ จำนวนพุทธนวัตกรรมการที่เกิดจากความร่วมมือของภาคีเครือข่าย วัด ชุมชน และท้องถิ่นในการอนุรักษ์ สืบสาน ส่งเสริมพระพุทธศาสนา ศิลปวัฒนธรรม และภูมิปัญญาท้องถิ่น	วิทยาลัยสงฆ์กำแพงเพชร

ยุทธศาสตร์ที่ ๔

อนุรักษ์ สืบสาน ส่งเสริมพระพุทธศาสนา ศิลปวัฒนธรรมและภูมิปัญญาท้องถิ่นอย่างยั่งยืน

เป้าประสงค์ที่ ๑

พุทธนวัตกรรมการที่เกิดจากความร่วมมือของภาคีเครือข่าย ชุมชน วัด ท้องถิ่น ในการอนุรักษ์ สืบสาน ส่งเสริมพระพุทธศาสนา ศิลปวัฒนธรรม และภูมิปัญญาท้องถิ่น

โครงการ/กิจกรรม	กลยุทธ์มหาวิทยาลัย	ตัวชี้วัด	*หมายเหตุ (ส่วนงาน)
๕๕ โครงการพัฒนาผู้เรียนหลักสูตรภูมิปัญญาท้องถิ่นและแหล่งเรียนรู้ในชุมชน	๔.๑.๑ ส่งเสริมและสนับสนุนการสร้างเครือข่ายความร่วมมือในการอนุรักษ์ สืบสาน ส่งเสริมพระพุทธศาสนา ศิลปวัฒนธรรม และภูมิปัญญาท้องถิ่น	๔.๑.๑ จำนวนพุทธนวัตกรรมการที่เกิดจากความร่วมมือของภาคีเครือข่าย วัด ชุมชน และท้องถิ่นในการอนุรักษ์ สืบสาน ส่งเสริมพระพุทธศาสนา ศิลปวัฒนธรรม และภูมิปัญญาท้องถิ่น	โรงเรียนสาธิตมหาจุฬาลงกรณราชวิทยาลัย
๕๖ โครงการจัดกิจกรรมเนื่องในวันสำคัญทางพระพุทธศาสนา	๔.๑.๑ ส่งเสริมและสนับสนุนการสร้างเครือข่ายความร่วมมือในการอนุรักษ์ สืบสาน ส่งเสริมพระพุทธศาสนา ศิลปวัฒนธรรม และภูมิปัญญาท้องถิ่น	๔.๑.๑ จำนวนพุทธนวัตกรรมการที่เกิดจากความร่วมมือของภาคีเครือข่าย วัด ชุมชน และท้องถิ่นในการอนุรักษ์ สืบสาน ส่งเสริมพระพุทธศาสนา ศิลปวัฒนธรรม และภูมิปัญญาท้องถิ่น	โรงเรียนสาธิตมหาจุฬาลงกรณราชวิทยาลัย
๕๗ โครงการจัดงานวันเฉลิมพระชนมพรรษาเทิดพระเกียรติ	๔.๑.๑ ส่งเสริมและสนับสนุนการสร้างเครือข่ายความร่วมมือในการอนุรักษ์ สืบสาน ส่งเสริมพระพุทธศาสนา ศิลปวัฒนธรรม และภูมิปัญญาท้องถิ่น	๔.๑.๑ จำนวนพุทธนวัตกรรมการที่เกิดจากความร่วมมือของภาคีเครือข่าย วัด ชุมชน และท้องถิ่นในการอนุรักษ์ สืบสาน ส่งเสริมพระพุทธศาสนา ศิลปวัฒนธรรม และภูมิปัญญาท้องถิ่น	โรงเรียนสาธิตมหาจุฬาลงกรณราชวิทยาลัย

ยุทธศาสตร์ที่ ๔

อนุรักษ์ สืบสาน ส่งเสริมพระพุทธศาสนา ศิลปวัฒนธรรมและภูมิปัญญาท้องถิ่นอย่างยั่งยืน

เป้าประสงค์ที่ ๑

พุทธนวัตกรรมการที่เกิดจากความร่วมมือของภาคีเครือข่าย ชุมชน วัด ท้องถิ่น ในการอนุรักษ์ สืบสาน ส่งเสริมพระพุทธศาสนา ศิลปวัฒนธรรม และภูมิปัญญาท้องถิ่น

โครงการ/กิจกรรม	กลยุทธ์มหาวิทยาลัย	ตัวชี้วัด	*หมายเหตุ (ส่วนงาน)
๕๘ โครงการจัดงานอนุสรณ์ประจำปี	๔.๑.๑ ส่งเสริมและสนับสนุนการสร้างเครือข่ายความร่วมมือในการอนุรักษ์ สืบสาน ส่งเสริมพระพุทธศาสนา ศิลปวัฒนธรรม และภูมิปัญญาท้องถิ่น	๔.๑.๑ จำนวนพุทธนวัตกรรมการที่เกิดจากความร่วมมือของภาคีเครือข่าย วัด ชุมชน และท้องถิ่นในการอนุรักษ์ สืบสาน ส่งเสริมพระพุทธศาสนา ศิลปวัฒนธรรม และภูมิปัญญาท้องถิ่น	โรงเรียนสาธิตมหาจุฬาลงกรณราชวิทยาลัย
๕๙ โครงการพัฒนาทักษะด้านพิธีกรรมและภูมิปัญญาท้องถิ่น		๔.๑.๑ จำนวนพุทธนวัตกรรมการที่เกิดจากความร่วมมือของภาคีเครือข่าย วัด ชุมชน และท้องถิ่นในการอนุรักษ์ สืบสาน ส่งเสริมพระพุทธศาสนา ศิลปวัฒนธรรม และภูมิปัญญาท้องถิ่น	วิทยาลัยสงฆ์ลำพูน
๖๐ โครงการอนุรักษ์ประเพณีแปดเป็งสงฆ์พระบรมธาตุหริภุชชัย		๔.๑.๑ จำนวนพุทธนวัตกรรมการที่เกิดจากความร่วมมือของภาคีเครือข่าย วัด ชุมชน และท้องถิ่นในการอนุรักษ์ สืบสาน ส่งเสริมพระพุทธศาสนา ศิลปวัฒนธรรม และภูมิปัญญาท้องถิ่น	วิทยาลัยสงฆ์ลำพูน

ยุทธศาสตร์ที่ ๔

อนุรักษ์ สืบสาน ส่งเสริมพระพุทธศาสนา ศิลปวัฒนธรรมและภูมิปัญญาท้องถิ่นอย่างยั่งยืน

เป้าประสงค์ที่ ๑

พุทธนวัตกรรมการที่เกิดจากความร่วมมือของภาคีเครือข่าย ชุมชน วัด ท้องถิ่น ในการอนุรักษ์ สืบสาน ส่งเสริมพระพุทธศาสนา ศิลปวัฒนธรรม และภูมิปัญญาท้องถิ่น

โครงการ/กิจกรรม	กลยุทธ์มหาวิทยาลัย	ตัวชี้วัด	*หมายเหตุ (ส่วนงาน)
๖๑ โครงการส่งเสริมหอพุทธศิลป์	๔.๑.๑ ส่งเสริมและสนับสนุนการสร้างเครือข่ายความร่วมมือในการอนุรักษ์ สืบสาน ส่งเสริมพระพุทธศาสนา ศิลปวัฒนธรรม และภูมิปัญญาท้องถิ่น	๔.๑.๑ จำนวนพุทธนวัตกรรมการที่เกิดจากความร่วมมือของภาคีเครือข่าย วัด ชุมชน และท้องถิ่นในการอนุรักษ์ สืบสาน ส่งเสริมพระพุทธศาสนา ศิลปวัฒนธรรม และภูมิปัญญาท้องถิ่น	วิทยาลัยสงฆ์ลำพูน
๖๒ ส่งเสริมสนับสนุนความร่วมมือของภาคีเครือข่าย วัด ชุมชน และท้องถิ่น		๔.๑.๑ จำนวนพุทธนวัตกรรมการที่เกิดจากความร่วมมือของภาคีเครือข่าย วัด ชุมชน และท้องถิ่นในการอนุรักษ์ สืบสาน ส่งเสริมพระพุทธศาสนา ศิลปวัฒนธรรม และภูมิปัญญาท้องถิ่น	วิทยาลัยสงฆ์พุทธชินราช
๖๓ โครงการส่งเสริมกิจกรรมวันสำคัญทางพระพุทธศาสนาและวันสำคัญของชาติ		๔.๑.๑ จำนวนพุทธนวัตกรรมการที่เกิดจากความร่วมมือของภาคีเครือข่าย วัด ชุมชน และท้องถิ่นในการอนุรักษ์ สืบสาน ส่งเสริมพระพุทธศาสนา ศิลปวัฒนธรรม และภูมิปัญญาท้องถิ่น	วิทยาลัยสงฆ์ชัยภูมิ

ยุทธศาสตร์ที่ ๔

อนุรักษ์ สืบสาน ส่งเสริมพระพุทธศาสนา ศิลปวัฒนธรรมและภูมิปัญญาท้องถิ่นอย่างยั่งยืน

เป้าประสงค์ที่ ๑

พุทธนวัตกรรมการที่เกิดจากความร่วมมือของภาคีเครือข่าย ชุมชน วัด ท้องถิ่น ในการอนุรักษ์ สืบสาน ส่งเสริมพระพุทธศาสนา ศิลปวัฒนธรรม และภูมิปัญญาท้องถิ่น

โครงการ/กิจกรรม	กลยุทธ์มหาวิทยาลัย	ตัวชี้วัด	*หมายเหตุ (ส่วนงาน)
๖๔ โครงการส่งเสริมอนุรักษ์ศิลปวัฒนธรรมประเพณีและภูมิปัญญาท้องถิ่นเทศน์มหาชาติเวสสันดรชาดก	๔.๑.๑ ส่งเสริมและสนับสนุนการสร้างเครือข่ายความร่วมมือในการอนุรักษ์ สืบสาน ส่งเสริมพระพุทธศาสนา ศิลปวัฒนธรรม และภูมิปัญญาท้องถิ่น	๔.๑.๑ จำนวนพุทธนวัตกรรมการที่เกิดจากความร่วมมือของภาคีเครือข่าย วัด ชุมชน และท้องถิ่นในการอนุรักษ์ สืบสาน ส่งเสริมพระพุทธศาสนา ศิลปวัฒนธรรม และภูมิปัญญาท้องถิ่น	วิทยาลัยสงฆ์ชัยภูมิ
๖๕ โครงการอนุรักษ์ศิลปวัฒนธรรมพื้นถิ่น		๔.๑.๑ จำนวนพุทธนวัตกรรมการที่เกิดจากความร่วมมือของภาคีเครือข่าย วัด ชุมชน และท้องถิ่นในการอนุรักษ์ สืบสาน ส่งเสริมพระพุทธศาสนา ศิลปวัฒนธรรม และภูมิปัญญาท้องถิ่น	วิทยาลัยสงฆ์ชัยภูมิ
๖๖ โครงการจัดนิทรรศการสัปดาห์ส่งเสริมพระพุทธศาสนา		๔.๑.๑ จำนวนพุทธนวัตกรรมการที่เกิดจากความร่วมมือของภาคีเครือข่าย วัด ชุมชน และท้องถิ่นในการอนุรักษ์ สืบสาน ส่งเสริมพระพุทธศาสนา ศิลปวัฒนธรรม และภูมิปัญญาท้องถิ่น	อภิธรรมโชติกะวิทยาลัย

ยุทธศาสตร์ที่ ๔

อนุรักษ์ สืบสาน ส่งเสริมพระพุทธศาสนา ศิลปวัฒนธรรมและภูมิปัญญาท้องถิ่นอย่างยั่งยืน

เป้าประสงค์ที่ ๑

พุทธนวัตกรรมการที่เกิดจากความร่วมมือของภาคีเครือข่าย ชุมชน วัด ท้องถิ่น ในการอนุรักษ์ สืบสาน ส่งเสริมพระพุทธศาสนา ศิลปวัฒนธรรม และภูมิปัญญาท้องถิ่น

โครงการ/กิจกรรม	กลยุทธ์มหาวิทยาลัย	ตัวชี้วัด	*หมายเหตุ (ส่วนงาน)
๖๗ โครงการส่งเสริมการสร้างพุทธนวัตกรรมการร่วมกับภาคีเครือข่ายชุมชน วัด ท้องถิ่น ในการอนุรักษ์สืบสานส่งเสริมพระพุทธศาสนา ศิลปวัฒนธรรมและภูมิปัญญาท้องถิ่น	๔.๑.๑ ส่งเสริมและสนับสนุนการสร้างเครือข่ายความร่วมมือในการอนุรักษ์ สืบสาน ส่งเสริมพระพุทธศาสนา ศิลปวัฒนธรรม และภูมิปัญญาท้องถิ่น	๔.๑.๑ จำนวนพุทธนวัตกรรมการที่เกิดจากความร่วมมือของภาคีเครือข่าย วัด ชุมชน และท้องถิ่นในการอนุรักษ์ สืบสาน ส่งเสริมพระพุทธศาสนา ศิลปวัฒนธรรม และภูมิปัญญาท้องถิ่น	วิทยาลัยสงฆ์นครพนม
๖๘ โครงการพัฒนาแหล่งเรียนรู้ในชุมชน 1 หลักสูตร 1 ชุมชน สันติสุข		๔.๑.๑ จำนวนพุทธนวัตกรรมการที่เกิดจากความร่วมมือของภาคีเครือข่าย วัด ชุมชน และท้องถิ่นในการอนุรักษ์ สืบสาน ส่งเสริมพระพุทธศาสนา ศิลปวัฒนธรรม และภูมิปัญญาท้องถิ่น	หน่วยวิทยบริการวิทยาเขต ขอนแก่น วัดกลาง พระอารามหลวง อ.เมือง จ.กาฬสินธุ์
๖๙ โครงการส่งเสริมกิจกรรมเนื่องในวันสำคัญของไทย		๔.๑.๑ จำนวนพุทธนวัตกรรมการที่เกิดจากความร่วมมือของภาคีเครือข่าย วัด ชุมชน และท้องถิ่นในการอนุรักษ์ สืบสาน ส่งเสริมพระพุทธศาสนา ศิลปวัฒนธรรม และภูมิปัญญาท้องถิ่น	หน่วยวิทยบริการวิทยาเขต ขอนแก่น วัดกลาง พระอารามหลวง อ.เมือง จ.กาฬสินธุ์

ยุทธศาสตร์ที่ ๔

อนุรักษ์ สืบสาน ส่งเสริมพระพุทธศาสนา ศิลปวัฒนธรรมและภูมิปัญญาท้องถิ่นอย่างยั่งยืน

เป้าประสงค์ที่ ๑

พุทธนวัตกรรมการที่เกิดจากความร่วมมือของภาคีเครือข่าย ชุมชน วัด ท้องถิ่น ในการอนุรักษ์ สืบสาน ส่งเสริมพระพุทธศาสนา ศิลปวัฒนธรรม และภูมิปัญญาท้องถิ่น

โครงการ/กิจกรรม	กลยุทธ์มหาวิทยาลัย	ตัวชี้วัด	*หมายเหตุ (ส่วนงาน)
๗๐ โครงการส่งเสริมกิจกรรมเนื่องในวันสำคัญทางพระพุทธศาสนา	๔.๑.๑ ส่งเสริมและสนับสนุนการสร้างเครือข่ายความร่วมมือในการอนุรักษ์ สืบสาน ส่งเสริมพระพุทธศาสนา ศิลปวัฒนธรรม และภูมิปัญญาท้องถิ่น	๔.๑.๑ จำนวนพุทธนวัตกรรมการที่เกิดจากความร่วมมือของภาคีเครือข่าย วัด ชุมชน และท้องถิ่นในการอนุรักษ์ สืบสาน ส่งเสริมพระพุทธศาสนา ศิลปวัฒนธรรม และภูมิปัญญาท้องถิ่น	หน่วยวิทยบริการวิทยาเขต ขอนแก่น วัดกลาง พระอาราม หลวง อ.เมือง จ.กาฬสินธุ์
๗๑ โครงการสืบสานอารยธรรมด้านสังคมและทำนุบำรุงศิลปวัฒนธรรมในระดับชาติ และนานาชาติ		๔.๑.๑ จำนวนพุทธนวัตกรรมการที่เกิดจากความร่วมมือของภาคีเครือข่าย วัด ชุมชน และท้องถิ่นในการอนุรักษ์ สืบสาน ส่งเสริมพระพุทธศาสนา ศิลปวัฒนธรรม และภูมิปัญญาท้องถิ่น	หน่วยวิทยบริการวิทยาเขต ขอนแก่น วัดกลาง พระอาราม หลวง อ.เมือง จ.กาฬสินธุ์
๗๒ โครงการพิพิธภัณฑ์ชุมชน		๔.๑.๑ จำนวนพุทธนวัตกรรมการที่เกิดจากความร่วมมือของภาคีเครือข่าย วัด ชุมชน และท้องถิ่นในการอนุรักษ์ สืบสาน ส่งเสริมพระพุทธศาสนา ศิลปวัฒนธรรม และภูมิปัญญาท้องถิ่น	วิทยาลัยสงฆ์ตาก

ยุทธศาสตร์ที่ ๔

อนุรักษ์ สืบสาน ส่งเสริมพระพุทธศาสนา ศิลปวัฒนธรรมและภูมิปัญญาท้องถิ่นอย่างยั่งยืน

เป้าประสงค์ที่ ๑

พุทธนวัตกรรมการที่เกิดจากความร่วมมือของภาคีเครือข่าย ชุมชน วัด ท้องถิ่น ในการอนุรักษ์ สืบสาน ส่งเสริมพระพุทธศาสนา ศิลปวัฒนธรรม และภูมิปัญญาท้องถิ่น

โครงการ/กิจกรรม	กลยุทธ์มหาวิทยาลัย	ตัวชี้วัด	*หมายเหตุ (ส่วนงาน)
๗๓ โครงการเทิดทูนสถาบันชาติ ศาสนา พระมหากษัตริย์	๔.๑.๑ ส่งเสริมและสนับสนุนการสร้างเครือข่ายความร่วมมือในการอนุรักษ์ สืบสาน ส่งเสริมพระพุทธศาสนา ศิลปวัฒนธรรม และภูมิปัญญาท้องถิ่น	๔.๑.๑ จำนวนพุทธนวัตกรรมการที่เกิดจากความร่วมมือของภาคีเครือข่าย วัด ชุมชน และท้องถิ่นในการอนุรักษ์ สืบสาน ส่งเสริมพระพุทธศาสนา ศิลปวัฒนธรรม และภูมิปัญญาท้องถิ่น	วิทยาลัยสงฆ์ตาก
๗๔ โครงการไหว้ครูและสามัคคีธรรมพระมหาเถระ		๔.๑.๑ จำนวนพุทธนวัตกรรมการที่เกิดจากความร่วมมือของภาคีเครือข่าย วัด ชุมชน และท้องถิ่นในการอนุรักษ์ สืบสาน ส่งเสริมพระพุทธศาสนา ศิลปวัฒนธรรม และภูมิปัญญาท้องถิ่น	วิทยาลัยสงฆ์ตาก
๗๕ โครงการสวดมนต์ข้ามปี		๔.๑.๑ จำนวนพุทธนวัตกรรมการที่เกิดจากความร่วมมือของภาคีเครือข่าย วัด ชุมชน และท้องถิ่นในการอนุรักษ์ สืบสาน ส่งเสริมพระพุทธศาสนา ศิลปวัฒนธรรม และภูมิปัญญาท้องถิ่น	บัณฑิตวิทยาลัย หลักสูตรพุทธศาสตรดุษฎีบัณฑิต สาขาวิชา สันติศึกษา

ยุทธศาสตร์ที่ ๔

อนุรักษ์ สืบสาน ส่งเสริมพระพุทธศาสนา ศิลปวัฒนธรรมและภูมิปัญญาท้องถิ่นอย่างยั่งยืน

เป้าประสงค์ที่ ๑

พุทธนวัตกรรมการที่เกิดจากความร่วมมือของภาคีเครือข่าย ชุมชน วัด ท้องถิ่น ในการอนุรักษ์ สืบสาน ส่งเสริมพระพุทธศาสนา ศิลปวัฒนธรรม และภูมิปัญญาท้องถิ่น

โครงการ/กิจกรรม	กลยุทธ์มหาวิทยาลัย	ตัวชี้วัด	*หมายเหตุ (ส่วนงาน)
๗๖ โครงการส่งเสริม สืบสาน และอนุรักษ์ประเพณีไทย	๔.๑.๑ ส่งเสริมและสนับสนุนการสร้างเครือข่ายความร่วมมือในการอนุรักษ์ สืบสาน ส่งเสริมพระพุทธศาสนา ศิลปวัฒนธรรม และภูมิปัญญาท้องถิ่น	๔.๑.๑ จำนวนพุทธนวัตกรรมการที่เกิดจากความร่วมมือของภาคีเครือข่าย วัด ชุมชน และท้องถิ่นในการอนุรักษ์ สืบสาน ส่งเสริมพระพุทธศาสนา ศิลปวัฒนธรรม และภูมิปัญญาท้องถิ่น	วิทยาลัยสงฆ์สุราษฎร์ธานี
๗๗ โครงการรวบรวมพระไตรปิฎกภาษาต่าง ๆ		๔.๑.๑ จำนวนพุทธนวัตกรรมการที่เกิดจากความร่วมมือของภาคีเครือข่าย วัด ชุมชน และท้องถิ่นในการอนุรักษ์ สืบสาน ส่งเสริมพระพุทธศาสนา ศิลปวัฒนธรรม และภูมิปัญญาท้องถิ่น	สถาบันพระไตรปิฎก
๗๘ โครงการปฏิบัติธรรมสวดมนต์ข้ามปี		๔.๑.๑ จำนวนพุทธนวัตกรรมการที่เกิดจากความร่วมมือของภาคีเครือข่าย วัด ชุมชน และท้องถิ่นในการอนุรักษ์ สืบสาน ส่งเสริมพระพุทธศาสนา ศิลปวัฒนธรรม และภูมิปัญญาท้องถิ่น	บัณฑิตวิทยาลัย หลักสูตรพุทธศาสตรมหาบัณฑิต สาขาวิชาสันติศึกษา

ยุทธศาสตร์ที่ ๔

อนุรักษ์ สืบสาน ส่งเสริมพระพุทธศาสนา ศิลปวัฒนธรรมและภูมิปัญญาท้องถิ่นอย่างยั่งยืน

เป้าประสงค์ที่ ๑

พุทธนวัตกรรมการที่เกิดจากความร่วมมือของภาคีเครือข่าย ชุมชน วัด ท้องถิ่น ในการอนุรักษ์ สืบสาน ส่งเสริมพระพุทธศาสนา ศิลปวัฒนธรรม และภูมิปัญญาท้องถิ่น

โครงการ/กิจกรรม	กลยุทธ์มหาวิทยาลัย	ตัวชี้วัด	*หมายเหตุ (ส่วนงาน)
๗๙ โครงการสืบสานวัฒนธรรมประเพณีไทย	๔.๑.๑ ส่งเสริมและสนับสนุนการสร้างเครือข่ายความร่วมมือในการอนุรักษ์ สืบสาน ส่งเสริมพระพุทธศาสนา ศิลปวัฒนธรรม และภูมิปัญญาท้องถิ่น	๔.๑.๑ จำนวนพุทธนวัตกรรมการที่เกิดจากความร่วมมือของภาคีเครือข่าย วัด ชุมชน และท้องถิ่นในการอนุรักษ์ สืบสาน ส่งเสริมพระพุทธศาสนา ศิลปวัฒนธรรม และภูมิปัญญาท้องถิ่น	คณะครุศาสตร์ หลักสูตรครุศาสตรมหาบัณฑิต สาขาวิชาการสอนสังคมศึกษา
๘๐ โครงการสืบสานวัฒนธรรมประเพณีไทย	๔.๑.๑ ส่งเสริมและสนับสนุนการสร้างเครือข่ายความร่วมมือในการอนุรักษ์ สืบสาน ส่งเสริมพระพุทธศาสนา ศิลปวัฒนธรรม และภูมิปัญญาท้องถิ่น	๔.๑.๑ จำนวนพุทธนวัตกรรมการที่เกิดจากความร่วมมือของภาคีเครือข่าย วัด ชุมชน และท้องถิ่นในการอนุรักษ์ สืบสาน ส่งเสริมพระพุทธศาสนา ศิลปวัฒนธรรม และภูมิปัญญาท้องถิ่น	คณะครุศาสตร์ หลักสูตรครุศาสตรดุษฎีบัณฑิต สาขาวิชาการสอนสังคมศึกษา
๘๑ โครงการภูมิปัญญาวิถีพุทธ	๔.๑.๑ ส่งเสริมและสนับสนุนการสร้างเครือข่ายความร่วมมือในการอนุรักษ์ สืบสาน ส่งเสริมพระพุทธศาสนา ศิลปวัฒนธรรม และภูมิปัญญาท้องถิ่น	๔.๑.๑ จำนวนพุทธนวัตกรรมการที่เกิดจากความร่วมมือของภาคีเครือข่าย วัด ชุมชน และท้องถิ่นในการอนุรักษ์ สืบสาน ส่งเสริมพระพุทธศาสนา ศิลปวัฒนธรรม และภูมิปัญญาท้องถิ่น	บัณฑิตวิทยาลัย

ยุทธศาสตร์ที่ ๔

อนุรักษ์ สืบสาน ส่งเสริมพระพุทธศาสนา ศิลปวัฒนธรรมและภูมิปัญญาท้องถิ่นอย่างยั่งยืน

เป้าประสงค์ที่ ๑

พุทธนวัตกรรมการที่เกิดจากความร่วมมือของภาคีเครือข่าย ชุมชน วัด ท้องถิ่น ในการอนุรักษ์ สืบสาน ส่งเสริมพระพุทธศาสนา ศิลปวัฒนธรรม และภูมิปัญญาท้องถิ่น

โครงการ/กิจกรรม	กลยุทธ์มหาวิทยาลัย	ตัวชี้วัด	*หมายเหตุ (ส่วนงาน)
๘๒ โครงการส่งเสริมการจัดนิทรรศการนิสิตต่างประเทศ	๔.๑.๑ ส่งเสริมและสนับสนุนการสร้างเครือข่ายความร่วมมือในการอนุรักษ์ สืบสาน ส่งเสริมพระพุทธศาสนา ศิลปวัฒนธรรม และภูมิปัญญาท้องถิ่น	๔.๑.๑ จำนวนพุทธนวัตกรรมการที่เกิดจากความร่วมมือของภาคีเครือข่าย วัด ชุมชน และท้องถิ่นในการอนุรักษ์ สืบสาน ส่งเสริมพระพุทธศาสนา ศิลปวัฒนธรรม และภูมิปัญญาท้องถิ่น	กองวิเทศสัมพันธ์
๘๓ โครงการสืบสาน รักษา และต่อยอดศิลปวัฒนธรรมพื้นถิ่นราชบุรีเชิงสร้างสรรค์		๔.๑.๑ จำนวนพุทธนวัตกรรมการที่เกิดจากความร่วมมือของภาคีเครือข่าย วัด ชุมชน และท้องถิ่นในการอนุรักษ์ สืบสาน ส่งเสริมพระพุทธศาสนา ศิลปวัฒนธรรม และภูมิปัญญาท้องถิ่น	วิทยาลัยสงฆ์ราชบุรี
๘๔ โครงการส่งเสริม สืบสาน และอนุรักษ์ประเพณีไทย		๔.๑.๑ จำนวนพุทธนวัตกรรมการที่เกิดจากความร่วมมือของภาคีเครือข่าย วัด ชุมชน และท้องถิ่นในการอนุรักษ์ สืบสาน ส่งเสริมพระพุทธศาสนา ศิลปวัฒนธรรม และภูมิปัญญาท้องถิ่น	วิทยาลัยสงฆ์ราชบุรี

ยุทธศาสตร์ที่ ๔

อนุรักษ์ สืบสาน ส่งเสริมพระพุทธศาสนา ศิลปวัฒนธรรมและภูมิปัญญาท้องถิ่นอย่างยั่งยืน

เป้าประสงค์ที่ ๑

พุทธนวัตกรรมการที่เกิดจากความร่วมมือของภาคีเครือข่าย ชุมชน วัด ท้องถิ่น ในการอนุรักษ์ สืบสาน ส่งเสริมพระพุทธศาสนา ศิลปวัฒนธรรม และภูมิปัญญาท้องถิ่น

โครงการ/กิจกรรม	กลยุทธ์มหาวิทยาลัย	ตัวชี้วัด	*หมายเหตุ (ส่วนงาน)
๘๕ โครงการเจริญพระพุทธมนต์เพื่อเฉลิมพระเกียรติสถาบันพระมหากษัตริย์	๔.๑.๑ ส่งเสริมและสนับสนุนการสร้างเครือข่ายความร่วมมือในการอนุรักษ์ สืบสาน ส่งเสริมพระพุทธศาสนา ศิลปวัฒนธรรม และภูมิปัญญาท้องถิ่น	๔.๑.๑ จำนวนพุทธนวัตกรรมการที่เกิดจากความร่วมมือของภาคีเครือข่าย วัด ชุมชน และท้องถิ่นในการอนุรักษ์ สืบสาน ส่งเสริมพระพุทธศาสนา ศิลปวัฒนธรรม และภูมิปัญญาท้องถิ่น	วิทยาลัยสงฆ์ศรีสะเกษ
๘๖ โครงการเทิดพระเกียรติเนื่องในวันปิยมหาราช		๔.๑.๑ จำนวนพุทธนวัตกรรมการที่เกิดจากความร่วมมือของภาคีเครือข่าย วัด ชุมชน และท้องถิ่นในการอนุรักษ์ สืบสาน ส่งเสริมพระพุทธศาสนา ศิลปวัฒนธรรม และภูมิปัญญาท้องถิ่น	วิทยาลัยสงฆ์ศรีสะเกษ
๘๗ โครงการกิจกรรมวันสำคัญทางพระพุทธศาสนา		๔.๑.๑ จำนวนพุทธนวัตกรรมการที่เกิดจากความร่วมมือของภาคีเครือข่าย วัด ชุมชน และท้องถิ่นในการอนุรักษ์ สืบสาน ส่งเสริมพระพุทธศาสนา ศิลปวัฒนธรรม และภูมิปัญญาท้องถิ่น	วิทยาลัยสงฆ์ศรีสะเกษ

ยุทธศาสตร์ที่ ๔

อนุรักษ์ สืบสาน ส่งเสริมพระพุทธศาสนา ศิลปวัฒนธรรมและภูมิปัญญาท้องถิ่นอย่างยั่งยืน

เป้าประสงค์ที่ ๑

พุทธนวัตกรรมการที่เกิดจากความร่วมมือของภาคีเครือข่าย ชุมชน วัด ท้องถิ่น ในการอนุรักษ์ สืบสาน ส่งเสริมพระพุทธศาสนา ศิลปวัฒนธรรม และภูมิปัญญาท้องถิ่น

โครงการ/กิจกรรม	กลยุทธ์มหาวิทยาลัย	ตัวชี้วัด	*หมายเหตุ (ส่วนงาน)
๘๘ โครงการส่งเสริมวัฒนธรรมกฐินสามัคคี	๔.๑.๑ ส่งเสริมและสนับสนุนการสร้างเครือข่ายความร่วมมือในการอนุรักษ์ สืบสาน ส่งเสริมพระพุทธศาสนา ศิลปวัฒนธรรม และภูมิปัญญาท้องถิ่น	๔.๑.๑ จำนวนพุทธนวัตกรรมการที่เกิดจากความร่วมมือของภาคีเครือข่าย วัด ชุมชน และท้องถิ่นในการอนุรักษ์ สืบสาน ส่งเสริมพระพุทธศาสนา ศิลปวัฒนธรรม และภูมิปัญญาท้องถิ่น	วิทยาลัยสงฆ์ศรีสะเกษ
๘๙ เทศน์มหาชาติ		๔.๑.๑ จำนวนพุทธนวัตกรรมการที่เกิดจากความร่วมมือของภาคีเครือข่าย วัด ชุมชน และท้องถิ่นในการอนุรักษ์ สืบสาน ส่งเสริมพระพุทธศาสนา ศิลปวัฒนธรรม และภูมิปัญญาท้องถิ่น	วิทยาลัยสงฆ์ศรีสะเกษ
๙๐ โครงการกตัญญูบูรพาจารย์		๔.๑.๑ จำนวนพุทธนวัตกรรมการที่เกิดจากความร่วมมือของภาคีเครือข่าย วัด ชุมชน และท้องถิ่นในการอนุรักษ์ สืบสาน ส่งเสริมพระพุทธศาสนา ศิลปวัฒนธรรม และภูมิปัญญาท้องถิ่น	วิทยาลัยสงฆ์ศรีสะเกษ

ยุทธศาสตร์ที่ ๔

อนุรักษ์ สืบสาน ส่งเสริมพระพุทธศาสนา ศิลปวัฒนธรรมและภูมิปัญญาท้องถิ่นอย่างยั่งยืน

เป้าประสงค์ที่ ๑

พุทธนวัตกรรมการที่เกิดจากความร่วมมือของภาคีเครือข่าย ชุมชน วัด ท้องถิ่น ในการอนุรักษ์ สืบสาน ส่งเสริมพระพุทธศาสนา ศิลปวัฒนธรรม และภูมิปัญญาท้องถิ่น

โครงการ/กิจกรรม	กลยุทธ์มหาวิทยาลัย	ตัวชี้วัด	*หมายเหตุ (ส่วนงาน)
๙๑ โครงการสืบสานงานบุญมหาสังฆทาน	๔.๑.๑ ส่งเสริมและสนับสนุนการสร้างเครือข่ายความร่วมมือในการอนุรักษ์ สืบสาน ส่งเสริมพระพุทธศาสนา ศิลปวัฒนธรรม และภูมิปัญญาท้องถิ่น	๔.๑.๑ จำนวนพุทธนวัตกรรมการที่เกิดจากความร่วมมือของภาคีเครือข่าย วัด ชุมชน และท้องถิ่นในการอนุรักษ์ สืบสาน ส่งเสริมพระพุทธศาสนา ศิลปวัฒนธรรม และภูมิปัญญาท้องถิ่น	วิทยาลัยสงฆ์ศรีสะเกษ
๙๒ โครงการอนุรักษ์และสืบสานภูมิปัญญาและมรดกไทยอีสาน		๔.๑.๑ จำนวนพุทธนวัตกรรมการที่เกิดจากความร่วมมือของภาคีเครือข่าย วัด ชุมชน และท้องถิ่นในการอนุรักษ์ สืบสาน ส่งเสริมพระพุทธศาสนา ศิลปวัฒนธรรม และภูมิปัญญาท้องถิ่น	วิทยาลัยสงฆ์เลย

ยุทธศาสตร์ที่ ๔

อนุรักษ์ สืบสาน ส่งเสริมพระพุทธศาสนา ศิลปวัฒนธรรมและภูมิปัญญาท้องถิ่นอย่างยั่งยืน

เป้าประสงค์ที่ ๒

ผลการดำเนินงานร่วมกับภาคีเครือข่ายชุมชน วัด ท้องถิ่น และสังคม ด้านการอนุรักษ์ สืบสาน ส่งเสริม พระพุทธศาสนา ศิลปวัฒนธรรม และภูมิปัญญาท้องถิ่นอย่างยั่งยืน

โครงการ/กิจกรรม	กลยุทธ์มหาวิทยาลัย	ตัวชี้วัด	*หมายเหตุ (ส่วนงาน)
๑ โครงการจัดนิทรรศการเนื่องในวันสำคัญทางพระพุทธศาสนา และวันสำคัญของชาติ	๔.๒.๑ ส่งเสริมการดำเนินงานร่วมกับภาคีเครือข่าย วัดและชุมชน ด้านการอนุรักษ์ สืบสาน ส่งเสริมพระพุทธศาสนา ศิลปวัฒนธรรม และภูมิปัญญาท้องถิ่นที่ส่งผลต่อการพัฒนาชุมชน วัด ท้องถิ่น และสังคมอย่างยั่งยืน	๔.๒.๑ จำนวนผลการดำเนินงานร่วมกับภาคีเครือข่าย วัดและชุมชน ด้านการอนุรักษ์ สืบสาน ส่งเสริมพระพุทธศาสนา ศิลปวัฒนธรรม และภูมิปัญญาท้องถิ่นที่ส่งผลต่อการพัฒนาวัด ชุมชน ท้องถิ่น และสังคมอย่างยั่งยืน	วิทยาเขตพะเยา
๒ โครงการเสริมสร้างพุทธนวัตกรรมการศิลปวัฒนธรรมภูมิปัญญาท้องถิ่น		๔.๒.๑ จำนวนผลการดำเนินงานร่วมกับภาคีเครือข่าย วัดและชุมชน ด้านการอนุรักษ์ สืบสาน ส่งเสริมพระพุทธศาสนา ศิลปวัฒนธรรม และภูมิปัญญาท้องถิ่นที่ส่งผลต่อการพัฒนาวัด ชุมชน ท้องถิ่น และสังคมอย่างยั่งยืน	วิทยาเขตพะเยา

ยุทธศาสตร์ที่ ๔

อนุรักษ์ สืบสาน ส่งเสริมพระพุทธศาสนา ศิลปวัฒนธรรมและภูมิปัญญาท้องถิ่นอย่างยั่งยืน

เป้าประสงค์ที่ ๒

ผลการดำเนินงานร่วมกับภาคีเครือข่ายชุมชน วัด ท้องถิ่น และสังคม ด้านการอนุรักษ์ สืบสาน ส่งเสริม พระพุทธศาสนา ศิลปวัฒนธรรม และภูมิปัญญาท้องถิ่นอย่างยั่งยืน

โครงการ/กิจกรรม	กลยุทธ์มหาวิทยาลัย	ตัวชี้วัด	*หมายเหตุ (ส่วนงาน)
๓ โครงการวันบูรพาจารย์ ครอบรอบการก่อตั้ง วิทยาเขตพะเยา	๔.๒.๑ ส่งเสริมการดำเนินงานร่วมกับภาคีเครือข่าย วัดและชุมชน ด้านการอนุรักษ์ สืบสาน ส่งเสริมพระพุทธศาสนา ศิลปวัฒนธรรม และภูมิปัญญาท้องถิ่นที่ส่งผลต่อการพัฒนาชุมชน วัด ท้องถิ่น และสังคมอย่างยั่งยืน	๔.๒.๑ จำนวนผลการดำเนินงานร่วมกับภาคีเครือข่าย วัดและชุมชน ด้านการอนุรักษ์ สืบสาน ส่งเสริมพระพุทธศาสนา ศิลปวัฒนธรรม และภูมิปัญญาท้องถิ่นที่ส่งผลต่อการพัฒนาวัด ชุมชน ท้องถิ่น และสังคมอย่างยั่งยืน	วิทยาเขตพะเยา
๔ โครงการรักษ์วัฒนธรรมประเพณีไทย		๔.๒.๑ จำนวนผลการดำเนินงานร่วมกับภาคีเครือข่าย วัดและชุมชน ด้านการอนุรักษ์ สืบสาน ส่งเสริมพระพุทธศาสนา ศิลปวัฒนธรรม และภูมิปัญญาท้องถิ่นที่ส่งผลต่อการพัฒนาวัด ชุมชน ท้องถิ่น และสังคมอย่างยั่งยืน	คณะครุศาสตร์

ยุทธศาสตร์ที่ ๔

อนุรักษ์ สืบสาน ส่งเสริมพระพุทธศาสนา ศิลปวัฒนธรรมและภูมิปัญญาท้องถิ่นอย่างยั่งยืน

เป้าประสงค์ที่ ๒

ผลการดำเนินงานร่วมกับภาคีเครือข่ายชุมชน วัด ท้องถิ่น และสังคม ด้านการอนุรักษ์ สืบสาน ส่งเสริม พระพุทธศาสนา ศิลปวัฒนธรรม และภูมิปัญญาท้องถิ่นอย่างยั่งยืน

โครงการ/กิจกรรม	กลยุทธ์มหาวิทยาลัย	ตัวชี้วัด	*หมายเหตุ (ส่วนงาน)
๕ โครงการวันครูศาสตร์มหาจุฬาฯ ราลึก	๔.๒.๑ ส่งเสริมการดำเนินงานร่วมกับภาคีเครือข่าย วัดและชุมชน ด้านการอนุรักษ์ สืบสาน ส่งเสริมพระพุทธศาสนา ศิลปวัฒนธรรม และภูมิปัญญาท้องถิ่นที่ส่งผลต่อการพัฒนาชุมชน วัด ท้องถิ่น และสังคมอย่างยั่งยืน	๔.๒.๑ จำนวนผลการดำเนินงานร่วมกับภาคีเครือข่าย วัดและชุมชน ด้านการอนุรักษ์ สืบสาน ส่งเสริมพระพุทธศาสนา ศิลปวัฒนธรรม และภูมิปัญญาท้องถิ่นที่ส่งผลต่อการพัฒนาวัด ชุมชน ท้องถิ่น และสังคมอย่างยั่งยืน	คณะครุศาสตร์
๖ โครงการสืบสานงานพระพุทธศาสนา		๔.๒.๑ จำนวนผลการดำเนินงานร่วมกับภาคีเครือข่าย วัดและชุมชน ด้านการอนุรักษ์ สืบสาน ส่งเสริมพระพุทธศาสนา ศิลปวัฒนธรรม และภูมิปัญญาท้องถิ่นที่ส่งผลต่อการพัฒนาวัด ชุมชน ท้องถิ่น และสังคมอย่างยั่งยืน	คณะครุศาสตร์

ยุทธศาสตร์ที่ ๔

อนุรักษ์ สืบสาน ส่งเสริมพระพุทธศาสนา ศิลปวัฒนธรรมและภูมิปัญญาท้องถิ่นอย่างยั่งยืน

เป้าประสงค์ที่ ๒

ผลการดำเนินงานร่วมกับภาคีเครือข่ายชุมชน วัด ท้องถิ่น และสังคม ด้านการอนุรักษ์ สืบสาน ส่งเสริม พระพุทธศาสนา ศิลปวัฒนธรรม และภูมิปัญญาท้องถิ่นอย่างยั่งยืน

โครงการ/กิจกรรม	กลยุทธ์มหาวิทยาลัย	ตัวชี้วัด	*หมายเหตุ (ส่วนงาน)
๗ โครงการสืบสานการเทศน์มหาชาติทำนองหลวง	๔.๒.๑ ส่งเสริมการดำเนินงานร่วมกับภาคีเครือข่าย วัดและชุมชน ด้านการอนุรักษ์ สืบสาน ส่งเสริมพระพุทธศาสนา ศิลปวัฒนธรรม และภูมิปัญญาท้องถิ่นที่ส่งผลต่อการพัฒนาชุมชน วัด ท้องถิ่น และสังคมอย่างยั่งยืน	๔.๒.๑ จำนวนผลการดำเนินงานร่วมกับภาคีเครือข่าย วัดและชุมชน ด้านการอนุรักษ์ สืบสาน ส่งเสริมพระพุทธศาสนา ศิลปวัฒนธรรม และภูมิปัญญาท้องถิ่นที่ส่งผลต่อการพัฒนาวัด ชุมชน ท้องถิ่น และสังคมอย่างยั่งยืน	มหาวิทยาลัยราชภัฏวชิรเวศน์บุรีรัมย์
๘ โครงการบรรพชาศากยบุตรสามเณรสีหะภาคฤดูร้อน		๔.๒.๑ จำนวนผลการดำเนินงานร่วมกับภาคีเครือข่าย วัดและชุมชน ด้านการอนุรักษ์ สืบสาน ส่งเสริมพระพุทธศาสนา ศิลปวัฒนธรรม และภูมิปัญญาท้องถิ่นที่ส่งผลต่อการพัฒนาวัด ชุมชน ท้องถิ่น และสังคมอย่างยั่งยืน	มหาวิทยาลัยราชภัฏวชิรเวศน์บุรีรัมย์

ยุทธศาสตร์ที่ ๔

อนุรักษ์ สืบสาน ส่งเสริมพระพุทธศาสนา ศิลปวัฒนธรรมและภูมิปัญญาท้องถิ่นอย่างยั่งยืน

เป้าประสงค์ที่ ๒

ผลการดำเนินงานร่วมกับภาคีเครือข่ายชุมชน วัด ท้องถิ่น และสังคม ด้านการอนุรักษ์ สืบสาน ส่งเสริม พระพุทธศาสนา ศิลปวัฒนธรรม และภูมิปัญญาท้องถิ่นอย่างยั่งยืน

โครงการ/กิจกรรม	กลยุทธ์มหาวิทยาลัย	ตัวชี้วัด	*หมายเหตุ (ส่วนงาน)
<p>๙ โครงการเผยแผ่วินัยสำคัญทางพระพุทธศาสนา</p> <p>๑๐ โครงการส่งเสริมประเพณีและเอกลักษณ์ของส่วนงาน</p>	<p>๔.๒.๑ ส่งเสริมการดำเนินงานร่วมกับภาคีเครือข่าย วัดและชุมชน ด้านการอนุรักษ์ สืบสาน ส่งเสริมพระพุทธศาสนา ศิลปวัฒนธรรม และภูมิปัญญาท้องถิ่นที่ส่งผลต่อการพัฒนาชุมชน วัด ท้องถิ่น และสังคมอย่างยั่งยืน</p>	<p>๔.๒.๑ จำนวนผลการดำเนินงานร่วมกับภาคีเครือข่าย วัดและชุมชน ด้านการอนุรักษ์ สืบสาน ส่งเสริมพระพุทธศาสนา ศิลปวัฒนธรรม และภูมิปัญญาท้องถิ่นที่ส่งผลต่อการพัฒนาวัด ชุมชน ท้องถิ่น และสังคมอย่างยั่งยืน</p> <p>๔.๒.๑ จำนวนผลการดำเนินงานร่วมกับภาคีเครือข่าย วัดและชุมชน ด้านการอนุรักษ์ สืบสาน ส่งเสริมพระพุทธศาสนา ศิลปวัฒนธรรม และภูมิปัญญาท้องถิ่นที่ส่งผลต่อการพัฒนาวัด ชุมชน ท้องถิ่น และสังคมอย่างยั่งยืน</p>	<p>วิทยาลัยสงฆ์ระยอง</p> <p>คณะครุศาสตร์ หลักสูตรครุศาสตรมหาบัณฑิต สาขาวิชาพุทธบริหารการศึกษา</p>

ยุทธศาสตร์ที่ ๔

อนุรักษ์ สืบสาน ส่งเสริมพระพุทธศาสนา ศิลปวัฒนธรรมและภูมิปัญญาท้องถิ่นอย่างยั่งยืน

เป้าประสงค์ที่ ๒

ผลการดำเนินงานร่วมกับภาคีเครือข่ายชุมชน วัด ท้องถิ่น และสังคม ด้านการอนุรักษ์ สืบสาน ส่งเสริม พระพุทธศาสนา ศิลปวัฒนธรรม และภูมิปัญญาท้องถิ่นอย่างยั่งยืน

โครงการ/กิจกรรม	กลยุทธ์มหาวิทยาลัย	ตัวชี้วัด	*หมายเหตุ (ส่วนงาน)
๑๑ โครงการทำนุบำรุงศิลปวัฒนธรรม	๔.๒.๑ ส่งเสริมการดำเนินงานร่วมกับภาคีเครือข่าย วัดและชุมชน ด้านการอนุรักษ์ สืบสาน ส่งเสริมพระพุทธศาสนา ศิลปวัฒนธรรม และภูมิปัญญาท้องถิ่นที่ส่งผลต่อการพัฒนาชุมชน วัด ท้องถิ่น และสังคมอย่างยั่งยืน	๔.๒.๑ จำนวนผลการดำเนินงานร่วมกับภาคีเครือข่าย วัดและชุมชน ด้านการอนุรักษ์ สืบสาน ส่งเสริมพระพุทธศาสนา ศิลปวัฒนธรรม และภูมิปัญญาท้องถิ่นที่ส่งผลต่อการพัฒนาวัด ชุมชน ท้องถิ่น และสังคมอย่างยั่งยืน	คณะครุศาสตร์ หลักสูตรประกาศนียบัตรบัณฑิต สาขาวิชาการบริหารการศึกษา
๑๒ โครงการศึกษาดูงานพระพุทธศาสนาภายในประเทศและต่างประเทศ		๔.๒.๑ จำนวนผลการดำเนินงานร่วมกับภาคีเครือข่าย วัดและชุมชน ด้านการอนุรักษ์ สืบสาน ส่งเสริมพระพุทธศาสนา ศิลปวัฒนธรรม และภูมิปัญญาท้องถิ่นที่ส่งผลต่อการพัฒนาวัด ชุมชน ท้องถิ่น และสังคมอย่างยั่งยืน	คณะครุศาสตร์ หลักสูตรครุศาสตรดุษฎีบัณฑิต สาขาวิชาพุทธบริหารการศึกษา

ยุทธศาสตร์ที่ ๔

อนุรักษ์ สืบสาน ส่งเสริมพระพุทธศาสนา ศิลปวัฒนธรรมและภูมิปัญญาท้องถิ่นอย่างยั่งยืน

เป้าประสงค์ที่ ๒

ผลการดำเนินงานร่วมกับภาคีเครือข่ายชุมชน วัด ท้องถิ่น และสังคม ด้านการอนุรักษ์ สืบสาน ส่งเสริม พระพุทธศาสนา ศิลปวัฒนธรรม และภูมิปัญญาท้องถิ่นอย่างยั่งยืน

โครงการ/กิจกรรม	กลยุทธ์มหาวิทยาลัย	ตัวชี้วัด	*หมายเหตุ (ส่วนงาน)
๑๓ โครงการสืบสานพุทธศาสนาในอาเซียน	๔.๒.๑ ส่งเสริมการดำเนินงานร่วมกับภาคีเครือข่าย วัดและชุมชน ด้านการอนุรักษ์ สืบสาน ส่งเสริมพระพุทธศาสนา ศิลปวัฒนธรรม และภูมิปัญญาท้องถิ่นที่ส่งผลต่อการพัฒนาชุมชน วัด ท้องถิ่น และสังคมอย่างยั่งยืน	๔.๒.๑ จำนวนผลการดำเนินงานร่วมกับภาคีเครือข่าย วัดและชุมชน ด้านการอนุรักษ์ สืบสาน ส่งเสริมพระพุทธศาสนา ศิลปวัฒนธรรม และภูมิปัญญาท้องถิ่นที่ส่งผลต่อการพัฒนาวัด ชุมชน ท้องถิ่น และสังคมอย่างยั่งยืน	คณะครุศาสตร์ หลักสูตรครุศาสตรดุษฎีบัณฑิต สาขาวิชาพุทธบริหารการศึกษา
๑๔ โครงการบรรพชาสามเณรเฉลิมพระเกียรติ		๔.๒.๑ จำนวนผลการดำเนินงานร่วมกับภาคีเครือข่าย วัดและชุมชน ด้านการอนุรักษ์ สืบสาน ส่งเสริมพระพุทธศาสนา ศิลปวัฒนธรรม และภูมิปัญญาท้องถิ่นที่ส่งผลต่อการพัฒนาวัด ชุมชน ท้องถิ่น และสังคมอย่างยั่งยืน	วิทยาลัยสงฆ์สุพรรณบุรีศรีสุวรรณภูมิ

ยุทธศาสตร์ที่ ๔

อนุรักษ์ สืบสาน ส่งเสริมพระพุทธศาสนา ศิลปวัฒนธรรมและภูมิปัญญาท้องถิ่นอย่างยั่งยืน

เป้าประสงค์ที่ ๒

ผลการดำเนินงานร่วมกับภาคีเครือข่ายชุมชน วัด ท้องถิ่น และสังคม ด้านการอนุรักษ์ สืบสาน ส่งเสริม พระพุทธศาสนา ศิลปวัฒนธรรม และภูมิปัญญาท้องถิ่นอย่างยั่งยืน

โครงการ/กิจกรรม	กลยุทธ์มหาวิทยาลัย	ตัวชี้วัด	*หมายเหตุ (ส่วนงาน)
๑๕ โครงการส่งเสริมสืบสานอนุรักษ์ศิลปวัฒนธรรมและภูมิปัญญาท้องถิ่นในภูมิภาคตะวันตก	๔.๒.๑ ส่งเสริมการดำเนินงานร่วมกับภาคีเครือข่าย วัดและชุมชน ด้านการอนุรักษ์ สืบสาน ส่งเสริมพระพุทธศาสนา ศิลปวัฒนธรรม และภูมิปัญญาท้องถิ่นที่ส่งผลต่อการพัฒนาชุมชน วัด ท้องถิ่น และสังคมอย่างยั่งยืน	๔.๒.๑ จำนวนผลการดำเนินงานร่วมกับภาคีเครือข่าย วัดและชุมชน ด้านการอนุรักษ์ สืบสาน ส่งเสริมพระพุทธศาสนา ศิลปวัฒนธรรม และภูมิปัญญาท้องถิ่นที่ส่งผลต่อการพัฒนาวัด ชุมชน ท้องถิ่น และสังคมอย่างยั่งยืน	วิทยาลัยสงฆ์สุพรรณบุรีศรีสุวรรณภูมิ
๑๖ โครงการเพื่อการพัฒนาแหล่งท่องเที่ยวทางวัฒนธรรม		๔.๒.๑ จำนวนผลการดำเนินงานร่วมกับภาคีเครือข่าย วัดและชุมชน ด้านการอนุรักษ์ สืบสาน ส่งเสริมพระพุทธศาสนา ศิลปวัฒนธรรม และภูมิปัญญาท้องถิ่นที่ส่งผลต่อการพัฒนาวัด ชุมชน ท้องถิ่น และสังคมอย่างยั่งยืน	วิทยาลัยสงฆ์สุพรรณบุรีศรีสุวรรณภูมิ

ยุทธศาสตร์ที่ ๔

อนุรักษ์ สืบสาน ส่งเสริมพระพุทธศาสนา ศิลปวัฒนธรรมและภูมิปัญญาท้องถิ่นอย่างยั่งยืน

เป้าประสงค์ที่ ๒

ผลการดำเนินงานร่วมกับภาคีเครือข่ายชุมชน วัด ท้องถิ่น และสังคม ด้านการอนุรักษ์ สืบสาน ส่งเสริม พระพุทธศาสนา ศิลปวัฒนธรรม และภูมิปัญญาท้องถิ่นอย่างยั่งยืน

โครงการ/กิจกรรม	กลยุทธ์มหาวิทยาลัย	ตัวชี้วัด	*หมายเหตุ (ส่วนงาน)
๑๗ โครงการจัดงานวันสมเด็จพระปيامหาราชรำลึก	๔.๒.๑ ส่งเสริมการดำเนินงานร่วมกับภาคีเครือข่าย วัดและชุมชน ด้านการอนุรักษ์ สืบสาน ส่งเสริมพระพุทธศาสนา ศิลปวัฒนธรรม และภูมิปัญญาท้องถิ่นที่ส่งผลต่อการพัฒนาชุมชน วัด ท้องถิ่น และสังคมอย่างยั่งยืน	๔.๒.๑ จำนวนผลการดำเนินงานร่วมกับภาคีเครือข่าย วัดและชุมชน ด้านการอนุรักษ์ สืบสาน ส่งเสริมพระพุทธศาสนา ศิลปวัฒนธรรม และภูมิปัญญาท้องถิ่นที่ส่งผลต่อการพัฒนาวัด ชุมชน ท้องถิ่น และสังคมอย่างยั่งยืน	กองกิจการพิเศษ
๑๘ โครงการส่งเสริมสุขภาพและศักยภาพการปฏิบัติงานของบุคลากร มหาวิทยาลัยมหาจุฬาลงกรณราชวิทยาลัย ครั้งที่ 15		๔.๒.๑ จำนวนผลการดำเนินงานร่วมกับภาคีเครือข่าย วัดและชุมชน ด้านการอนุรักษ์ สืบสาน ส่งเสริมพระพุทธศาสนา ศิลปวัฒนธรรม และภูมิปัญญาท้องถิ่นที่ส่งผลต่อการพัฒนาวัด ชุมชน ท้องถิ่น และสังคมอย่างยั่งยืน	กองกิจการพิเศษ

ยุทธศาสตร์ที่ ๔

อนุรักษ์ สืบสาน ส่งเสริมพระพุทธศาสนา ศิลปวัฒนธรรมและภูมิปัญญาท้องถิ่นอย่างยั่งยืน

เป้าประสงค์ที่ ๒

ผลการดำเนินงานร่วมกับภาคีเครือข่ายชุมชน วัด ท้องถิ่น และสังคม ด้านการอนุรักษ์ สืบสาน ส่งเสริม พระพุทธศาสนา ศิลปวัฒนธรรม และภูมิปัญญาท้องถิ่นอย่างยั่งยืน

โครงการ/กิจกรรม	กลยุทธ์มหาวิทยาลัย	ตัวชี้วัด	*หมายเหตุ (ส่วนงาน)
๑๙ โครงการเทศน์มหาชาติเวสสันดรชาดก เฉลิมพระเกียรติ	๔.๒.๑ ส่งเสริมการดำเนินงานร่วมกับภาคีเครือข่าย วัดและชุมชน ด้านการอนุรักษ์ สืบสาน ส่งเสริมพระพุทธศาสนา ศิลปวัฒนธรรม และภูมิปัญญาท้องถิ่นที่ส่งผลต่อการพัฒนาชุมชน วัด ท้องถิ่น และสังคมอย่างยั่งยืน	๔.๒.๑ จำนวนผลการดำเนินงานร่วมกับภาคีเครือข่าย วัดและชุมชน ด้านการอนุรักษ์ สืบสาน ส่งเสริมพระพุทธศาสนา ศิลปวัฒนธรรม และภูมิปัญญาท้องถิ่นที่ส่งผลต่อการพัฒนาวัด ชุมชน ท้องถิ่น และสังคมอย่างยั่งยืน	วิทยาลัยสงฆ์ชลบุรี
๒๐ โครงการจาริกบุญพุทธสถานเมืองเชียงราย		๔.๒.๑ จำนวนผลการดำเนินงานร่วมกับภาคีเครือข่าย วัดและชุมชน ด้านการอนุรักษ์ สืบสาน ส่งเสริมพระพุทธศาสนา ศิลปวัฒนธรรม และภูมิปัญญาท้องถิ่นที่ส่งผลต่อการพัฒนาวัด ชุมชน ท้องถิ่น และสังคมอย่างยั่งยืน	วิทยาลัยสงฆ์เชียงราย

ยุทธศาสตร์ที่ ๔

อนุรักษ์ สืบสาน ส่งเสริมพระพุทธศาสนา ศิลปวัฒนธรรมและภูมิปัญญาท้องถิ่นอย่างยั่งยืน

เป้าประสงค์ที่ ๒

ผลการดำเนินงานร่วมกับภาคีเครือข่ายชุมชน วัด ท้องถิ่น และสังคม ด้านการอนุรักษ์ สืบสาน ส่งเสริม พระพุทธศาสนา ศิลปวัฒนธรรม และภูมิปัญญาท้องถิ่นอย่างยั่งยืน

โครงการ/กิจกรรม	กลยุทธ์มหาวิทยาลัย	ตัวชี้วัด	*หมายเหตุ (ส่วนงาน)
๒๑ ศูนย์ศึกษาพระพุทธศาสนานานาชาติ	๔.๒.๑ ส่งเสริมการดำเนินงานร่วมกับภาคีเครือข่าย วัดและชุมชน ด้านการอนุรักษ์ สืบสาน ส่งเสริมพระพุทธศาสนา ศิลปวัฒนธรรม และภูมิปัญญาท้องถิ่นที่ส่งผลต่อการพัฒนาชุมชน วัด ท้องถิ่น และสังคมอย่างยั่งยืน	๔.๒.๑ จำนวนผลการดำเนินงานร่วมกับภาคีเครือข่าย วัดและชุมชน ด้านการอนุรักษ์ สืบสาน ส่งเสริมพระพุทธศาสนา ศิลปวัฒนธรรม และภูมิปัญญาท้องถิ่นที่ส่งผลต่อการพัฒนาวัด ชุมชน ท้องถิ่น และสังคมอย่างยั่งยืน	วิทยาเขตเชียงใหม่
๒๒ โครงการอนุรักษ์สืบสานประเพณีส่งเสริมพระพุทธศาสนา ศิลปวัฒนธรรม และภูมิปัญญาท้องถิ่น (กิจกรรมตานเปตพลี)		๔.๒.๑ จำนวนผลการดำเนินงานร่วมกับภาคีเครือข่าย วัดและชุมชน ด้านการอนุรักษ์ สืบสาน ส่งเสริมพระพุทธศาสนา ศิลปวัฒนธรรม และภูมิปัญญาท้องถิ่นที่ส่งผลต่อการพัฒนาวัด ชุมชน ท้องถิ่น และสังคมอย่างยั่งยืน	วิทยาลัยสงฆ์นครลำปาง

ยุทธศาสตร์ที่ ๔

อนุรักษ์ สืบสาน ส่งเสริมพระพุทธศาสนา ศิลปวัฒนธรรมและภูมิปัญญาท้องถิ่นอย่างยั่งยืน

เป้าประสงค์ที่ ๒

ผลการดำเนินงานร่วมกับภาคีเครือข่ายชุมชน วัด ท้องถิ่น และสังคม ด้านการอนุรักษ์ สืบสาน ส่งเสริม พระพุทธศาสนา ศิลปวัฒนธรรม และภูมิปัญญาท้องถิ่นอย่างยั่งยืน

โครงการ/กิจกรรม	กลยุทธ์มหาวิทยาลัย	ตัวชี้วัด	*หมายเหตุ (ส่วนงาน)
๒๓ โครงการอนุรักษ์สืบสานประเพณี ส่งเสริมพระพุทธศาสนา ศิลปวัฒนธรรมและภูมิปัญญาท้องถิ่น (กิจกรรมรดน้ำดำหัว ปีใหม่เมือง)	๔.๒.๑ ส่งเสริมการดำเนินงานร่วมกับภาคีเครือข่าย วัดและชุมชน ด้านการอนุรักษ์ สืบสาน ส่งเสริมพระพุทธศาสนา ศิลปวัฒนธรรม และภูมิปัญญาท้องถิ่นที่ส่งผลต่อการพัฒนาชุมชน วัด ท้องถิ่น และสังคมอย่างยั่งยืน	๔.๒.๑ จำนวนผลการดำเนินงานร่วมกับภาคีเครือข่าย วัดและชุมชน ด้านการอนุรักษ์ สืบสาน ส่งเสริมพระพุทธศาสนา ศิลปวัฒนธรรม และภูมิปัญญาท้องถิ่นที่ส่งผลต่อการพัฒนาวัด ชุมชน ท้องถิ่น และสังคมอย่างยั่งยืน	วิทยาลัยสงฆ์นครลำปาง
๒๔ อนุรักษ์ประเพณีและวัฒนธรรมไทย		๔.๒.๑ จำนวนผลการดำเนินงานร่วมกับภาคีเครือข่าย วัดและชุมชน ด้านการอนุรักษ์ สืบสาน ส่งเสริมพระพุทธศาสนา ศิลปวัฒนธรรม และภูมิปัญญาท้องถิ่นที่ส่งผลต่อการพัฒนาวัด ชุมชน ท้องถิ่น และสังคมอย่างยั่งยืน	วิทยาลัยสงฆ์พุทธโสธร

ยุทธศาสตร์ที่ ๔

อนุรักษ์ สืบสาน ส่งเสริมพระพุทธศาสนา ศิลปวัฒนธรรมและภูมิปัญญาท้องถิ่นอย่างยั่งยืน

เป้าประสงค์ที่ ๒

ผลการดำเนินงานร่วมกับภาคีเครือข่ายชุมชน วัด ท้องถิ่น และสังคม ด้านการอนุรักษ์ สืบสาน ส่งเสริม พระพุทธศาสนา ศิลปวัฒนธรรม และภูมิปัญญาท้องถิ่นอย่างยั่งยืน

โครงการ/กิจกรรม	กลยุทธ์มหาวิทยาลัย	ตัวชี้วัด	*หมายเหตุ (ส่วนงาน)
๒๕ อิมบิยุ	๔.๒.๑ ส่งเสริมการดำเนินงานร่วมกับภาคีเครือข่าย วัดและชุมชน ด้านการอนุรักษ์ สืบสาน ส่งเสริมพระพุทธศาสนา ศิลปวัฒนธรรม และภูมิปัญญาท้องถิ่นที่ส่งผลต่อการพัฒนาชุมชน วัด ท้องถิ่น และสังคมอย่างยั่งยืน	๔.๒.๑ จำนวนผลการดำเนินงานร่วมกับภาคีเครือข่าย วัดและชุมชน ด้านการอนุรักษ์ สืบสาน ส่งเสริมพระพุทธศาสนา ศิลปวัฒนธรรม และภูมิปัญญาท้องถิ่นที่ส่งผลต่อการพัฒนาวัด ชุมชน ท้องถิ่น และสังคมอย่างยั่งยืน	วิทยาลัยสงฆ์พุทธโสธร
๒๖ โครงการอนุรักษ์ สืบสาน ส่งเสริมพระพุทธศาสนา ศิลปวัฒนธรรม และภูมิปัญญาท้องถิ่น		๔.๒.๑ จำนวนผลการดำเนินงานร่วมกับภาคีเครือข่าย วัดและชุมชน ด้านการอนุรักษ์ สืบสาน ส่งเสริมพระพุทธศาสนา ศิลปวัฒนธรรม และภูมิปัญญาท้องถิ่นที่ส่งผลต่อการพัฒนาวัด ชุมชน ท้องถิ่น และสังคมอย่างยั่งยืน	วิทยาเขตบาหลีศึกษาพุทธโฆส

ยุทธศาสตร์ที่ ๔

อนุรักษ์ สืบสาน ส่งเสริมพระพุทธศาสนา ศิลปวัฒนธรรมและภูมิปัญญาท้องถิ่นอย่างยั่งยืน

เป้าประสงค์ที่ ๒

ผลการดำเนินงานร่วมกับภาคีเครือข่ายชุมชน วัด ท้องถิ่น และสังคม ด้านการอนุรักษ์ สืบสาน ส่งเสริม พระพุทธศาสนา ศิลปวัฒนธรรม และภูมิปัญญาท้องถิ่นอย่างยั่งยืน

โครงการ/กิจกรรม	กลยุทธ์มหาวิทยาลัย	ตัวชี้วัด	*หมายเหตุ (ส่วนงาน)
๒๗ โครงการปริวรรต แปล และจัดพิมพ์คัมภีร์ทางพระพุทธศาสนา (EdPEX)	๔.๒.๑ ส่งเสริมการดำเนินงานร่วมกับภาคีเครือข่าย วัดและชุมชน ด้านการอนุรักษ์ สืบสาน ส่งเสริมพระพุทธศาสนา ศิลปวัฒนธรรม และภูมิปัญญาท้องถิ่นที่ส่งผลต่อการพัฒนาชุมชน วัด ท้องถิ่น และสังคมอย่างยั่งยืน	๔.๒.๑ จำนวนผลการดำเนินงานร่วมกับภาคีเครือข่าย วัดและชุมชน ด้านการอนุรักษ์ สืบสาน ส่งเสริมพระพุทธศาสนา ศิลปวัฒนธรรม และภูมิปัญญาท้องถิ่นที่ส่งผลต่อการพัฒนาวัด ชุมชน ท้องถิ่น และสังคมอย่างยั่งยืน	วิทยาเขตบาหลีศึกษาพุทธโฆส
๒๘ โครงการอนุรักษ์ สืบสานประเพณี ส่งเสริมพระพุทธศาสนา ศิลปวัฒนธรรม และภูมิปัญญาท้องถิ่น (กิจกรรมไหว้สาบารมี หลวงพ่อเกษม เขมโก)		๔.๒.๑ จำนวนผลการดำเนินงานร่วมกับภาคีเครือข่าย วัดและชุมชน ด้านการอนุรักษ์ สืบสาน ส่งเสริมพระพุทธศาสนา ศิลปวัฒนธรรม และภูมิปัญญาท้องถิ่นที่ส่งผลต่อการพัฒนาวัด ชุมชน ท้องถิ่น และสังคมอย่างยั่งยืน	วิทยาลัยสงฆ์นครลำปาง

ยุทธศาสตร์ที่ ๔

อนุรักษ์ สืบสาน ส่งเสริมพระพุทธศาสนา ศิลปวัฒนธรรมและภูมิปัญญาท้องถิ่นอย่างยั่งยืน

เป้าประสงค์ที่ ๒

ผลการดำเนินงานร่วมกับภาคีเครือข่ายชุมชน วัด ท้องถิ่น และสังคม ด้านการอนุรักษ์ สืบสาน ส่งเสริม พระพุทธศาสนา ศิลปวัฒนธรรม และภูมิปัญญาท้องถิ่นอย่างยั่งยืน

โครงการ/กิจกรรม	กลยุทธ์มหาวิทยาลัย	ตัวชี้วัด	*หมายเหตุ (ส่วนงาน)
<p>๒๙ โครงการอนุรักษ์ สืบสานประเพณีส่งเสริมพระพุทธศาสนา ศิลปวัฒนธรรม และภูมิปัญญาท้องถิ่น (กิจกรรมจัดนิทรรศการเนื่องในวันสำคัญทางพระพุทธศาสนา และวันสำคัญของชาติ)</p>	<p>๔.๒.๑ ส่งเสริมการดำเนินงานร่วมกับภาคีเครือข่าย วัดและชุมชน ด้านการอนุรักษ์ สืบสาน ส่งเสริมพระพุทธศาสนา ศิลปวัฒนธรรม และภูมิปัญญาท้องถิ่นที่ส่งผลต่อการพัฒนาชุมชน วัด ท้องถิ่น และสังคมอย่างยั่งยืน</p>	<p>๔.๒.๑ จำนวนผลการดำเนินงานร่วมกับภาคีเครือข่าย วัดและชุมชน ด้านการอนุรักษ์ สืบสาน ส่งเสริมพระพุทธศาสนา ศิลปวัฒนธรรม และภูมิปัญญาท้องถิ่นที่ส่งผลต่อการพัฒนาวัด ชุมชน ท้องถิ่น และสังคมอย่างยั่งยืน</p>	<p>วิทยาลัยสงฆ์นครลำปาง</p>
<p>๓๐ โครงการพัฒนาหนังสือประกอบการศึกษาพระปริยัติธรรม</p>		<p>๔.๒.๑ จำนวนผลการดำเนินงานร่วมกับภาคีเครือข่าย วัดและชุมชน ด้านการอนุรักษ์ สืบสาน ส่งเสริมพระพุทธศาสนา ศิลปวัฒนธรรม และภูมิปัญญาท้องถิ่นที่ส่งผลต่อการพัฒนาวัด ชุมชน ท้องถิ่น และสังคมอย่างยั่งยืน</p>	<p>กองวิชาการ</p>

ยุทธศาสตร์ที่ ๔

อนุรักษ์ สืบสาน ส่งเสริมพระพุทธศาสนา ศิลปวัฒนธรรมและภูมิปัญญาท้องถิ่นอย่างยั่งยืน

เป้าประสงค์ที่ ๒

ผลการดำเนินงานร่วมกับภาคีเครือข่ายชุมชน วัด ท้องถิ่น และสังคม ด้านการอนุรักษ์ สืบสาน ส่งเสริม พระพุทธศาสนา ศิลปวัฒนธรรม และภูมิปัญญาท้องถิ่นอย่างยั่งยืน

โครงการ/กิจกรรม	กลยุทธ์มหาวิทยาลัย	ตัวชี้วัด	*หมายเหตุ (ส่วนงาน)
๓๑ โครงการศึกษาดูงานด้านรัฐศาสตร์บูรณาการพระพุทธศาสนาและศิลปวัฒนธรรม หลักสูตรรัฐศาสตรมหาบัณฑิต สาขาวิชารัฐศาสตร์	๔.๒.๑ ส่งเสริมการดำเนินงานร่วมกับภาคีเครือข่าย วัดและชุมชน ด้านการอนุรักษ์ สืบสาน ส่งเสริมพระพุทธศาสนา ศิลปวัฒนธรรม และภูมิปัญญาท้องถิ่นที่ส่งผลต่อการพัฒนาชุมชน วัด ท้องถิ่น และสังคมอย่างยั่งยืน	๔.๒.๑ จำนวนผลการดำเนินงานร่วมกับภาคีเครือข่าย วัดและชุมชน ด้านการอนุรักษ์ สืบสาน ส่งเสริมพระพุทธศาสนา ศิลปวัฒนธรรม และภูมิปัญญาท้องถิ่นที่ส่งผลต่อการพัฒนาวัด ชุมชน ท้องถิ่น และสังคมอย่างยั่งยืน	วิทยาลัยสงฆ์นครลำปาง
๓๒ โครงการศึกษาดูงานด้านพระพุทธศาสนาและศิลปวัฒนธรรม หลักสูตรพุทธศาสตรมหาบัณฑิต สาขาวิชาพระพุทธศาสนา		๔.๒.๑ จำนวนผลการดำเนินงานร่วมกับภาคีเครือข่าย วัดและชุมชน ด้านการอนุรักษ์ สืบสาน ส่งเสริมพระพุทธศาสนา ศิลปวัฒนธรรม และภูมิปัญญาท้องถิ่นที่ส่งผลต่อการพัฒนาวัด ชุมชน ท้องถิ่น และสังคมอย่างยั่งยืน	วิทยาลัยสงฆ์นครลำปาง

ยุทธศาสตร์ที่ ๔

อนุรักษ์ สืบสาน ส่งเสริมพระพุทธศาสนา ศิลปวัฒนธรรมและภูมิปัญญาท้องถิ่นอย่างยั่งยืน

เป้าประสงค์ที่ ๒

ผลการดำเนินงานร่วมกับภาคีเครือข่ายชุมชน วัด ท้องถิ่น และสังคม ด้านการอนุรักษ์ สืบสาน ส่งเสริม พระพุทธศาสนา ศิลปวัฒนธรรม และภูมิปัญญาท้องถิ่นอย่างยั่งยืน

โครงการ/กิจกรรม	กลยุทธ์มหาวิทยาลัย	ตัวชี้วัด	*หมายเหตุ (ส่วนงาน)
๓๓ โครงการสืบสานวัฒนธรรมทางพระพุทธศาสนา "เทศน์มหาชาติพระเวสสันดรชาดก"	๔.๒.๑ ส่งเสริมการดำเนินงานร่วมกับภาคีเครือข่าย วัดและชุมชน ด้านการอนุรักษ์ สืบสาน ส่งเสริมพระพุทธศาสนา ศิลปวัฒนธรรม และภูมิปัญญาท้องถิ่นที่ส่งผลต่อการพัฒนาชุมชน วัด ท้องถิ่น และสังคมอย่างยั่งยืน	๔.๒.๑ จำนวนผลการดำเนินงานร่วมกับภาคีเครือข่าย วัดและชุมชน ด้านการอนุรักษ์ สืบสาน ส่งเสริมพระพุทธศาสนา ศิลปวัฒนธรรม และภูมิปัญญาท้องถิ่นที่ส่งผลต่อการพัฒนาวัด ชุมชน ท้องถิ่น และสังคมอย่างยั่งยืน	วิทยาลัยสงฆ์เพชรบุรี
๓๔ โครงการสืบสานวัฒนธรรมทางพระพุทธศาสนา "แห่เทียนและถวายเทียนพรรษา"		๔.๒.๑ จำนวนผลการดำเนินงานร่วมกับภาคีเครือข่าย วัดและชุมชน ด้านการอนุรักษ์ สืบสาน ส่งเสริมพระพุทธศาสนา ศิลปวัฒนธรรม และภูมิปัญญาท้องถิ่นที่ส่งผลต่อการพัฒนาวัด ชุมชน ท้องถิ่น และสังคมอย่างยั่งยืน	วิทยาลัยสงฆ์เพชรบุรี

ยุทธศาสตร์ที่ ๔

อนุรักษ์ สืบสาน ส่งเสริมพระพุทธศาสนา ศิลปวัฒนธรรมและภูมิปัญญาท้องถิ่นอย่างยั่งยืน

เป้าประสงค์ที่ ๒

ผลการดำเนินงานร่วมกับภาคีเครือข่ายชุมชน วัด ท้องถิ่น และสังคม ด้านการอนุรักษ์ สืบสาน ส่งเสริม พระพุทธศาสนา ศิลปวัฒนธรรม และภูมิปัญญาท้องถิ่นอย่างยั่งยืน

โครงการ/กิจกรรม	กลยุทธ์มหาวิทยาลัย	ตัวชี้วัด	*หมายเหตุ (ส่วนงาน)
๓๕ โครงการธรรมสัญจร	๔.๒.๑ ส่งเสริมการดำเนินงานร่วมกับภาคีเครือข่าย วัดและชุมชน ด้านการอนุรักษ์ สืบสาน ส่งเสริมพระพุทธศาสนา ศิลปวัฒนธรรม และภูมิปัญญาท้องถิ่นที่ส่งผลต่อการพัฒนาชุมชน วัด ท้องถิ่น และสังคมอย่างยั่งยืน	๔.๒.๑ จำนวนผลการดำเนินงานร่วมกับภาคีเครือข่าย วัดและชุมชน ด้านการอนุรักษ์ สืบสาน ส่งเสริมพระพุทธศาสนา ศิลปวัฒนธรรม และภูมิปัญญาท้องถิ่นที่ส่งผลต่อการพัฒนาวัด ชุมชน ท้องถิ่น และสังคมอย่างยั่งยืน	วิทยาลัยสงฆ์จันทบุรี
๓๖ โครงการส่งเสริมและอนุรักษ์ภูมิปัญญาชุมชนเพื่อความเป็นเลิศ		๔.๒.๑ จำนวนผลการดำเนินงานร่วมกับภาคีเครือข่าย วัดและชุมชน ด้านการอนุรักษ์ สืบสาน ส่งเสริมพระพุทธศาสนา ศิลปวัฒนธรรม และภูมิปัญญาท้องถิ่นที่ส่งผลต่อการพัฒนาวัด ชุมชน ท้องถิ่น และสังคมอย่างยั่งยืน	วิทยาลัยสงฆ์นครน่านเฉลิมพระเกียรติฯ

ยุทธศาสตร์ที่ ๔

อนุรักษ์ สืบสาน ส่งเสริมพระพุทธศาสนา ศิลปวัฒนธรรมและภูมิปัญญาท้องถิ่นอย่างยั่งยืน

เป้าประสงค์ที่ ๒

ผลการดำเนินงานร่วมกับภาคีเครือข่ายชุมชน วัด ท้องถิ่น และสังคม ด้านการอนุรักษ์ สืบสาน ส่งเสริม พระพุทธศาสนา ศิลปวัฒนธรรม และภูมิปัญญาท้องถิ่นอย่างยั่งยืน

โครงการ/กิจกรรม	กลยุทธ์มหาวิทยาลัย	ตัวชี้วัด	*หมายเหตุ (ส่วนงาน)
๓๗ โครงการศึกษาดูงานส่งเสริมอนุรักษ์ศิลปวัฒนธรรม ประเพณี และภูมิปัญญาท้องถิ่น	๔.๒.๑ ส่งเสริมการดำเนินงานร่วมกับภาคีเครือข่าย วัดและชุมชน ด้านการอนุรักษ์ สืบสาน ส่งเสริมพระพุทธศาสนา ศิลปวัฒนธรรม และภูมิปัญญาท้องถิ่นที่ส่งผลต่อการพัฒนาชุมชน วัด ท้องถิ่น และสังคมอย่างยั่งยืน	๔.๒.๑ จำนวนผลการดำเนินงานร่วมกับภาคีเครือข่าย วัดและชุมชน ด้านการอนุรักษ์ สืบสาน ส่งเสริมพระพุทธศาสนา ศิลปวัฒนธรรม และภูมิปัญญาท้องถิ่นที่ส่งผลต่อการพัฒนาวัด ชุมชน ท้องถิ่น และสังคมอย่างยั่งยืน	วิทยาลัยสงฆ์พุทธปัญญาศรีทวารวดี
๓๘ โครงการตรวจชำระ แปล ปรีวรตธรรมในคัมภีร์ทางพระพุทธศาสนา		๔.๒.๑ จำนวนผลการดำเนินงานร่วมกับภาคีเครือข่าย วัดและชุมชน ด้านการอนุรักษ์ สืบสาน ส่งเสริมพระพุทธศาสนา ศิลปวัฒนธรรม และภูมิปัญญาท้องถิ่นที่ส่งผลต่อการพัฒนาวัด ชุมชน ท้องถิ่น และสังคมอย่างยั่งยืน	วิทยาลัยสงฆ์นครน่านเฉลิมพระเกียรติฯ

ยุทธศาสตร์ที่ ๔

อนุรักษ์ สืบสาน ส่งเสริมพระพุทธศาสนา ศิลปวัฒนธรรมและภูมิปัญญาท้องถิ่นอย่างยั่งยืน

เป้าประสงค์ที่ ๒

ผลการดำเนินงานร่วมกับภาคีเครือข่ายชุมชน วัด ท้องถิ่น และสังคม ด้านการอนุรักษ์ สืบสาน ส่งเสริม พระพุทธศาสนา ศิลปวัฒนธรรม และภูมิปัญญาท้องถิ่นอย่างยั่งยืน

โครงการ/กิจกรรม	กลยุทธ์มหาวิทยาลัย	ตัวชี้วัด	*หมายเหตุ (ส่วนงาน)
๓๙ โครงการพัฒนาชุมชนแห่งการเรียนรู้ด้านศิลปวัฒนธรรม ประเพณี ภูมิปัญญา	๔.๒.๑ ส่งเสริมการดำเนินงานร่วมกับภาคีเครือข่าย วัดและชุมชน ด้านการอนุรักษ์ สืบสาน ส่งเสริมพระพุทธศาสนา ศิลปวัฒนธรรม และภูมิปัญญาท้องถิ่นที่ส่งผลต่อการพัฒนาชุมชน วัด ท้องถิ่น และสังคมอย่างยั่งยืน	๔.๒.๑ จำนวนผลการดำเนินงานร่วมกับภาคีเครือข่าย วัดและชุมชน ด้านการอนุรักษ์ สืบสาน ส่งเสริมพระพุทธศาสนา ศิลปวัฒนธรรม และภูมิปัญญาท้องถิ่นที่ส่งผลต่อการพัฒนาวัด ชุมชน ท้องถิ่น และสังคมอย่างยั่งยืน	วิทยาลัยสงฆ์พุทธปัญญาศรีทวารวดี
๔๐ โครงการส่งเสริมกิจกรรมศิลปวัฒนธรรม		๔.๒.๑ จำนวนผลการดำเนินงานร่วมกับภาคีเครือข่าย วัดและชุมชน ด้านการอนุรักษ์ สืบสาน ส่งเสริมพระพุทธศาสนา ศิลปวัฒนธรรม และภูมิปัญญาท้องถิ่นที่ส่งผลต่อการพัฒนาวัด ชุมชน ท้องถิ่น และสังคมอย่างยั่งยืน	สถาบันภาษา

ยุทธศาสตร์ที่ ๔

อนุรักษ์ สืบสาน ส่งเสริมพระพุทธศาสนา ศิลปวัฒนธรรมและภูมิปัญญาท้องถิ่นอย่างยั่งยืน

เป้าประสงค์ที่ ๒

ผลการดำเนินงานร่วมกับภาคีเครือข่ายชุมชน วัด ท้องถิ่น และสังคม ด้านการอนุรักษ์ สืบสาน ส่งเสริม พระพุทธศาสนา ศิลปวัฒนธรรม และภูมิปัญญาท้องถิ่นอย่างยั่งยืน

โครงการ/กิจกรรม	กลยุทธ์มหาวิทยาลัย	ตัวชี้วัด	*หมายเหตุ (ส่วนงาน)
๔๑ โครงการบำเพ็ญสาธารณประโยชน์	๔.๒.๑ ส่งเสริมการดำเนินงานร่วมกับภาคีเครือข่าย วัดและชุมชน ด้านการอนุรักษ์ สืบสาน ส่งเสริมพระพุทธศาสนา ศิลปวัฒนธรรม และภูมิปัญญาท้องถิ่นที่ส่งผลต่อการพัฒนาชุมชน วัด ท้องถิ่น และสังคมอย่างยั่งยืน	๔.๒.๑ จำนวนผลการดำเนินงานร่วมกับภาคีเครือข่าย วัดและชุมชน ด้านการอนุรักษ์ สืบสาน ส่งเสริมพระพุทธศาสนา ศิลปวัฒนธรรม และภูมิปัญญาท้องถิ่นที่ส่งผลต่อการพัฒนาวัด ชุมชน ท้องถิ่น และสังคมอย่างยั่งยืน	สถาบันภาษา
๔๒ โครงการส่งเสริมกิจกรรมเนื่องในวันสำคัญทางพระพุทธศาสนา		๔.๒.๑ จำนวนผลการดำเนินงานร่วมกับภาคีเครือข่าย วัดและชุมชน ด้านการอนุรักษ์ สืบสาน ส่งเสริมพระพุทธศาสนา ศิลปวัฒนธรรม และภูมิปัญญาท้องถิ่นที่ส่งผลต่อการพัฒนาวัด ชุมชน ท้องถิ่น และสังคมอย่างยั่งยืน	วิทยาเขตขอนแก่น

ยุทธศาสตร์ที่ ๔

อนุรักษ์ สืบสาน ส่งเสริมพระพุทธศาสนา ศิลปวัฒนธรรมและภูมิปัญญาท้องถิ่นอย่างยั่งยืน

เป้าประสงค์ที่ ๒

ผลการดำเนินงานร่วมกับภาคีเครือข่ายชุมชน วัด ท้องถิ่น และสังคม ด้านการอนุรักษ์ สืบสาน ส่งเสริม พระพุทธศาสนา ศิลปวัฒนธรรม และภูมิปัญญาท้องถิ่นอย่างยั่งยืน

โครงการ/กิจกรรม	กลยุทธ์มหาวิทยาลัย	ตัวชี้วัด	*หมายเหตุ (ส่วนงาน)
๔๓ โครงการนิสิตจิตอาสาพัฒนาสังคม (CSR) ป.เอก สาขาวิชา รัฐศาสตร์	๔.๒.๑ ส่งเสริมการดำเนินงานร่วมกับภาคี เครือข่าย วัดและชุมชน ด้านการอนุรักษ์ สืบสาน ส่งเสริมพระพุทธศาสนา ศิลป วัฒนธรรม และภูมิปัญญาท้องถิ่นที่ส่งผลต่อ การพัฒนาชุมชน วัด ท้องถิ่น และ สังคมอย่างยั่งยืน	๔.๒.๑ จำนวนผลการดำเนินงานร่วมกับ ภาคีเครือข่าย วัดและชุมชน ด้านการ อนุรักษ์ สืบสาน ส่งเสริมพระพุทธ ศาสนาศิลปวัฒนธรรม และภูมิปัญญา ท้องถิ่นที่ส่งผลต่อการพัฒนาวัด ชุมชน ท้องถิ่น และสังคมอย่างยั่งยืน	คณะสังคมศาสตร์ หลักสูตร ปรัชญาดุษฎีบัณฑิต สาขาวิชา รัฐ ศาสตร์
๔๔ โครงการกฐินมหาวิทยาลัย		๔.๒.๑ จำนวนผลการดำเนินงานร่วมกับ ภาคีเครือข่าย วัดและชุมชน ด้านการ อนุรักษ์ สืบสาน ส่งเสริมพระพุทธ ศาสนาศิลปวัฒนธรรม และภูมิปัญญา ท้องถิ่นที่ส่งผลต่อการพัฒนาวัด ชุมชน ท้องถิ่น และสังคมอย่างยั่งยืน	วิทยาเขตขอนแก่น

ยุทธศาสตร์ที่ ๔

อนุรักษ์ สืบสาน ส่งเสริมพระพุทธศาสนา ศิลปวัฒนธรรมและภูมิปัญญาท้องถิ่นอย่างยั่งยืน

เป้าประสงค์ที่ ๒

ผลการดำเนินงานร่วมกับภาคีเครือข่ายชุมชน วัด ท้องถิ่น และสังคม ด้านการอนุรักษ์ สืบสาน ส่งเสริม พระพุทธศาสนา ศิลปวัฒนธรรม และภูมิปัญญาท้องถิ่นอย่างยั่งยืน

โครงการ/กิจกรรม	กลยุทธ์มหาวิทยาลัย	ตัวชี้วัด	*หมายเหตุ (ส่วนงาน)
๔๕ โครงการบุญกุ่มข้าวใหญ่และฟังเทศน์มหาชาตินานาชาติ	๔.๒.๑ ส่งเสริมการดำเนินงานร่วมกับภาคีเครือข่าย วัดและชุมชน ด้านการอนุรักษ์ สืบสาน ส่งเสริมพระพุทธศาสนา ศิลปวัฒนธรรม และภูมิปัญญาท้องถิ่นที่ส่งผลต่อการพัฒนาชุมชน วัด ท้องถิ่น และสังคมอย่างยั่งยืน	๔.๒.๑ จำนวนผลการดำเนินงานร่วมกับภาคีเครือข่าย วัดและชุมชน ด้านการอนุรักษ์ สืบสาน ส่งเสริมพระพุทธศาสนา ศิลปวัฒนธรรม และภูมิปัญญาท้องถิ่นที่ส่งผลต่อการพัฒนาวัด ชุมชน ท้องถิ่น และสังคมอย่างยั่งยืน	วิทยาเขตขอนแก่น
๔๖ โครงการทำนุบำรุงศิลปวัฒนธรรม “ธรรมยาตรา”		๔.๒.๑ จำนวนผลการดำเนินงานร่วมกับภาคีเครือข่าย วัดและชุมชน ด้านการอนุรักษ์ สืบสาน ส่งเสริมพระพุทธศาสนา ศิลปวัฒนธรรม และภูมิปัญญาท้องถิ่นที่ส่งผลต่อการพัฒนาวัด ชุมชน ท้องถิ่น และสังคมอย่างยั่งยืน	วิทยาลัยสงฆ์จันทบุรี

ยุทธศาสตร์ที่ ๔

อนุรักษ์ สืบสาน ส่งเสริมพระพุทธศาสนา ศิลปวัฒนธรรมและภูมิปัญญาท้องถิ่นอย่างยั่งยืน

เป้าประสงค์ที่ ๒

ผลการดำเนินงานร่วมกับภาคีเครือข่ายชุมชน วัด ท้องถิ่น และสังคม ด้านการอนุรักษ์ สืบสาน ส่งเสริม พระพุทธศาสนา ศิลปวัฒนธรรม และภูมิปัญญาท้องถิ่นอย่างยั่งยืน

โครงการ/กิจกรรม	กลยุทธ์มหาวิทยาลัย	ตัวชี้วัด	*หมายเหตุ (ส่วนงาน)
๔๗ โครงการพุทธบูรณาการเพื่อการจัดการศึกษาที่ยั่งยืน	๔.๒.๑ ส่งเสริมการดำเนินงานร่วมกับภาคีเครือข่าย วัดและชุมชน ด้านการอนุรักษ์ สืบสาน ส่งเสริมพระพุทธศาสนา ศิลปวัฒนธรรม และภูมิปัญญาท้องถิ่นที่ส่งผลต่อการพัฒนาชุมชน วัด ท้องถิ่น และสังคมอย่างยั่งยืน	๔.๒.๑ จำนวนผลการดำเนินงานร่วมกับภาคีเครือข่าย วัดและชุมชน ด้านการอนุรักษ์ สืบสาน ส่งเสริมพระพุทธศาสนา ศิลปวัฒนธรรม และภูมิปัญญาท้องถิ่นที่ส่งผลต่อการพัฒนาวัด ชุมชน ท้องถิ่น และสังคมอย่างยั่งยืน	วิทยาลัยสงฆ์ปัตตานี
๔๘ โครงการสืบสานมรดกทางวัฒนธรรมทางสายน้ำ “หนองหันตรา” ประจำปีการศึกษา ๒๕๖๘		๔.๒.๑ จำนวนผลการดำเนินงานร่วมกับภาคีเครือข่าย วัดและชุมชน ด้านการอนุรักษ์ สืบสาน ส่งเสริมพระพุทธศาสนา ศิลปวัฒนธรรม และภูมิปัญญาท้องถิ่นที่ส่งผลต่อการพัฒนาวัด ชุมชน ท้องถิ่น และสังคมอย่างยั่งยืน	วิทยาลัยสงฆ์พิจิตร

ยุทธศาสตร์ที่ ๔

อนุรักษ์ สืบสาน ส่งเสริมพระพุทธศาสนา ศิลปวัฒนธรรมและภูมิปัญญาท้องถิ่นอย่างยั่งยืน

เป้าประสงค์ที่ ๒

ผลการดำเนินงานร่วมกับภาคีเครือข่ายชุมชน วัด ท้องถิ่น และสังคม ด้านการอนุรักษ์ สืบสาน ส่งเสริม พระพุทธศาสนา ศิลปวัฒนธรรม และภูมิปัญญาท้องถิ่นอย่างยั่งยืน

โครงการ/กิจกรรม	กลยุทธ์มหาวิทยาลัย	ตัวชี้วัด	*หมายเหตุ (ส่วนงาน)
๔๙ โครงการสืบสานประเพณีปีใหม่เมือง	๔.๒.๑ ส่งเสริมการดำเนินงานร่วมกับภาคีเครือข่าย วัดและชุมชน ด้านการอนุรักษ์ สืบสาน ส่งเสริมพระพุทธศาสนา ศิลปวัฒนธรรม และภูมิปัญญาท้องถิ่นที่ส่งผลต่อการพัฒนาชุมชน วัด ท้องถิ่น และสังคมอย่างยั่งยืน	๔.๒.๑ จำนวนผลการดำเนินงานร่วมกับภาคีเครือข่าย วัดและชุมชน ด้านการอนุรักษ์ สืบสาน ส่งเสริมพระพุทธศาสนา ศิลปวัฒนธรรม และภูมิปัญญาท้องถิ่นที่ส่งผลต่อการพัฒนาวัด ชุมชน ท้องถิ่น และสังคมอย่างยั่งยืน	วิทยาลัยสงฆ์ลำพูน
๕๐ โครงการเนื่องในวันสำคัญทางพระพุทธศาสนา และประเทศชาติ		๔.๒.๑ จำนวนผลการดำเนินงานร่วมกับภาคีเครือข่าย วัดและชุมชน ด้านการอนุรักษ์ สืบสาน ส่งเสริมพระพุทธศาสนา ศิลปวัฒนธรรม และภูมิปัญญาท้องถิ่นที่ส่งผลต่อการพัฒนาวัด ชุมชน ท้องถิ่น และสังคมอย่างยั่งยืน	วิทยาลัยสงฆ์พิจิตร

ยุทธศาสตร์ที่ ๔

อนุรักษ์ สืบสาน ส่งเสริมพระพุทธศาสนา ศิลปวัฒนธรรมและภูมิปัญญาท้องถิ่นอย่างยั่งยืน

เป้าประสงค์ที่ ๒

ผลการดำเนินงานร่วมกับภาคีเครือข่ายชุมชน วัด ท้องถิ่น และสังคม ด้านการอนุรักษ์ สืบสาน ส่งเสริม พระพุทธศาสนา ศิลปวัฒนธรรม และภูมิปัญญาท้องถิ่นอย่างยั่งยืน

โครงการ/กิจกรรม	กลยุทธ์มหาวิทยาลัย	ตัวชี้วัด	*หมายเหตุ (ส่วนงาน)
๕๑ ธรรมทูตคฤหัสถ์วิถีพุทธในต่างประเทศ	๔.๒.๑ ส่งเสริมการดำเนินงานร่วมกับภาคีเครือข่าย วัดและชุมชน ด้านการอนุรักษ์ สืบสาน ส่งเสริมพระพุทธศาสนา ศิลปวัฒนธรรม และภูมิปัญญาท้องถิ่นที่ส่งผลต่อการพัฒนาชุมชน วัด ท้องถิ่น และสังคมอย่างยั่งยืน	๔.๒.๑ จำนวนผลการดำเนินงานร่วมกับภาคีเครือข่าย วัดและชุมชน ด้านการอนุรักษ์ สืบสาน ส่งเสริมพระพุทธศาสนา ศิลปวัฒนธรรม และภูมิปัญญาท้องถิ่นที่ส่งผลต่อการพัฒนาวัด ชุมชน ท้องถิ่น และสังคมอย่างยั่งยืน	วิทยาลัยพระธรรมทูต
๕๒ โครงการสืบสานทำนุบำรุงศิลปวัฒนธรรม (แหล่งเรียนรู้ฯ) สัจจร		๔.๒.๑ จำนวนผลการดำเนินงานร่วมกับภาคีเครือข่าย วัดและชุมชน ด้านการอนุรักษ์ สืบสาน ส่งเสริมพระพุทธศาสนา ศิลปวัฒนธรรม และภูมิปัญญาท้องถิ่นที่ส่งผลต่อการพัฒนาวัด ชุมชน ท้องถิ่น และสังคมอย่างยั่งยืน	วิทยาลัยสงฆ์พิจิตร

ยุทธศาสตร์ที่ ๔

อนุรักษ์ สืบสาน ส่งเสริมพระพุทธศาสนา ศิลปวัฒนธรรมและภูมิปัญญาท้องถิ่นอย่างยั่งยืน

เป้าประสงค์ที่ ๒

ผลการดำเนินงานร่วมกับภาคีเครือข่ายชุมชน วัด ท้องถิ่น และสังคม ด้านการอนุรักษ์ สืบสาน ส่งเสริม พระพุทธศาสนา ศิลปวัฒนธรรม และภูมิปัญญาท้องถิ่นอย่างยั่งยืน

โครงการ/กิจกรรม	กลยุทธ์มหาวิทยาลัย	ตัวชี้วัด	*หมายเหตุ (ส่วนงาน)
<p>๕๓ โครงการจัดทำหนังสือสวดมนต์ฉบับภาษาไทยและฉบับภาษาบาลีโรมัน</p> <p>๕๔ โครงการเทศน์มหาชาติ</p>	<p>๔.๒.๑ ส่งเสริมการดำเนินงานร่วมกับภาคีเครือข่าย วัดและชุมชน ด้านการอนุรักษ์ สืบสาน ส่งเสริมพระพุทธศาสนา ศิลปวัฒนธรรม และภูมิปัญญาท้องถิ่นที่ส่งผลต่อการพัฒนาชุมชน วัด ท้องถิ่น และสังคมอย่างยั่งยืน</p>	<p>๔.๒.๑ จำนวนผลการดำเนินงานร่วมกับภาคีเครือข่าย วัดและชุมชน ด้านการอนุรักษ์ สืบสาน ส่งเสริมพระพุทธศาสนา ศิลปวัฒนธรรม และภูมิปัญญาท้องถิ่นที่ส่งผลต่อการพัฒนาวัด ชุมชน ท้องถิ่น และสังคมอย่างยั่งยืน</p> <p>๔.๒.๑ จำนวนผลการดำเนินงานร่วมกับภาคีเครือข่าย วัดและชุมชน ด้านการอนุรักษ์ สืบสาน ส่งเสริมพระพุทธศาสนา ศิลปวัฒนธรรม และภูมิปัญญาท้องถิ่นที่ส่งผลต่อการพัฒนาวัด ชุมชน ท้องถิ่น และสังคมอย่างยั่งยืน</p>	<p>วิทยาลัยพระธรรมทูต</p> <p>วิทยาลัยสงฆ์กาญจนบุรี ศรีไพบูลย์</p>

ยุทธศาสตร์ที่ ๔

อนุรักษ์ สืบสาน ส่งเสริมพระพุทธศาสนา ศิลปวัฒนธรรมและภูมิปัญญาท้องถิ่นอย่างยั่งยืน

เป้าประสงค์ที่ ๒

ผลการดำเนินงานร่วมกับภาคีเครือข่ายชุมชน วัด ท้องถิ่น และสังคม ด้านการอนุรักษ์ สืบสาน ส่งเสริม พระพุทธศาสนา ศิลปวัฒนธรรม และภูมิปัญญาท้องถิ่นอย่างยั่งยืน

โครงการ/กิจกรรม	กลยุทธ์มหาวิทยาลัย	ตัวชี้วัด	*หมายเหตุ (ส่วนงาน)
๕๕ โครงการนิสิตจิตอาสาพัฒนาสังคม (CSR) ป.โท สาขาวิชารัฐศาสตร์	๔.๒.๑ ส่งเสริมการดำเนินงานร่วมกับภาคีเครือข่าย วัดและชุมชน ด้านการอนุรักษ์ สืบสาน ส่งเสริมพระพุทธศาสนา ศิลปวัฒนธรรม และภูมิปัญญาท้องถิ่นที่ส่งผลต่อการพัฒนาชุมชน วัด ท้องถิ่น และสังคมอย่างยั่งยืน	๔.๒.๑ จำนวนผลการดำเนินงานร่วมกับภาคีเครือข่าย วัดและชุมชน ด้านการอนุรักษ์ สืบสาน ส่งเสริมพระพุทธศาสนา ศิลปวัฒนธรรม และภูมิปัญญาท้องถิ่นที่ส่งผลต่อการพัฒนาวัด ชุมชน ท้องถิ่น และสังคมอย่างยั่งยืน	คณะสังคมศาสตร์ หลักสูตรรัฐศาสตรมหาบัณฑิต
๕๖ โครงการประเพณีขึ้นภูเขไฟกระโดง		๔.๒.๑ จำนวนผลการดำเนินงานร่วมกับภาคีเครือข่าย วัดและชุมชน ด้านการอนุรักษ์ สืบสาน ส่งเสริมพระพุทธศาสนา ศิลปวัฒนธรรม และภูมิปัญญาท้องถิ่นที่ส่งผลต่อการพัฒนาวัด ชุมชน ท้องถิ่น และสังคมอย่างยั่งยืน	วิทยาลัยสงฆ์บุรีรัมย์

ยุทธศาสตร์ที่ ๔

อนุรักษ์ สืบสาน ส่งเสริมพระพุทธศาสนา ศิลปวัฒนธรรมและภูมิปัญญาท้องถิ่นอย่างยั่งยืน

เป้าประสงค์ที่ ๒

ผลการดำเนินงานร่วมกับภาคีเครือข่ายชุมชน วัด ท้องถิ่น และสังคม ด้านการอนุรักษ์ สืบสาน ส่งเสริม พระพุทธศาสนา ศิลปวัฒนธรรม และภูมิปัญญาท้องถิ่นอย่างยั่งยืน

โครงการ/กิจกรรม	กลยุทธ์มหาวิทยาลัย	ตัวชี้วัด	*หมายเหตุ (ส่วนงาน)
๕๗ โครงการตักบาตรเทโวโรหณะ	๔.๒.๑ ส่งเสริมการดำเนินงานร่วมกับภาคีเครือข่าย วัดและชุมชน ด้านการอนุรักษ์ สืบสาน ส่งเสริมพระพุทธศาสนา ศิลปวัฒนธรรม และภูมิปัญญาท้องถิ่นที่ส่งผลต่อการพัฒนาชุมชน วัด ท้องถิ่น และสังคมอย่างยั่งยืน	๔.๒.๑ จำนวนผลการดำเนินงานร่วมกับภาคีเครือข่าย วัดและชุมชน ด้านการอนุรักษ์ สืบสาน ส่งเสริมพระพุทธศาสนา ศิลปวัฒนธรรม และภูมิปัญญาท้องถิ่นที่ส่งผลต่อการพัฒนาวัด ชุมชน ท้องถิ่น และสังคมอย่างยั่งยืน	วิทยาลัยสงฆ์บุรีรัมย์
๕๘ โครงการวันวิสาขบูชา วันสำคัญสากลของโลก		๔.๒.๑ จำนวนผลการดำเนินงานร่วมกับภาคีเครือข่าย วัดและชุมชน ด้านการอนุรักษ์ สืบสาน ส่งเสริมพระพุทธศาสนา ศิลปวัฒนธรรม และภูมิปัญญาท้องถิ่นที่ส่งผลต่อการพัฒนาวัด ชุมชน ท้องถิ่น และสังคมอย่างยั่งยืน	วิทยาลัยสงฆ์บุรีรัมย์

ยุทธศาสตร์ที่ ๔

อนุรักษ์ สืบสาน ส่งเสริมพระพุทธศาสนา ศิลปวัฒนธรรมและภูมิปัญญาท้องถิ่นอย่างยั่งยืน

เป้าประสงค์ที่ ๒

ผลการดำเนินงานร่วมกับภาคีเครือข่ายชุมชน วัด ท้องถิ่น และสังคม ด้านการอนุรักษ์ สืบสาน ส่งเสริม พระพุทธศาสนา ศิลปวัฒนธรรม และภูมิปัญญาท้องถิ่นอย่างยั่งยืน

โครงการ/กิจกรรม	กลยุทธ์มหาวิทยาลัย	ตัวชี้วัด	*หมายเหตุ (ส่วนงาน)
๕๙ โครงการวันเข้าพรรษาและประเพณีทางศาสนา	๔.๒.๑ ส่งเสริมการดำเนินงานร่วมกับภาคีเครือข่าย วัดและชุมชน ด้านการอนุรักษ์ สืบสาน ส่งเสริมพระพุทธศาสนา ศิลปวัฒนธรรม และภูมิปัญญาท้องถิ่นที่ส่งผลต่อการพัฒนาชุมชน วัด ท้องถิ่น และสังคมอย่างยั่งยืน	๔.๒.๑ จำนวนผลการดำเนินงานร่วมกับภาคีเครือข่าย วัดและชุมชน ด้านการอนุรักษ์ สืบสาน ส่งเสริมพระพุทธศาสนา ศิลปวัฒนธรรม และภูมิปัญญาท้องถิ่นที่ส่งผลต่อการพัฒนาวัด ชุมชน ท้องถิ่น และสังคมอย่างยั่งยืน	วิทยาลัยสงฆ์บุรีรัมย์
๖๐ โครงการบรรพชาสามเณรภาคฤดูร้อน		๔.๒.๑ จำนวนผลการดำเนินงานร่วมกับภาคีเครือข่าย วัดและชุมชน ด้านการอนุรักษ์ สืบสาน ส่งเสริมพระพุทธศาสนา ศิลปวัฒนธรรม และภูมิปัญญาท้องถิ่นที่ส่งผลต่อการพัฒนาวัด ชุมชน ท้องถิ่น และสังคมอย่างยั่งยืน	วิทยาลัยสงฆ์บุรีรัมย์

ยุทธศาสตร์ที่ ๔

อนุรักษ์ สืบสาน ส่งเสริมพระพุทธศาสนา ศิลปวัฒนธรรมและภูมิปัญญาท้องถิ่นอย่างยั่งยืน

เป้าประสงค์ที่ ๒

ผลการดำเนินงานร่วมกับภาคีเครือข่ายชุมชน วัด ท้องถิ่น และสังคม ด้านการอนุรักษ์ สืบสาน ส่งเสริม พระพุทธศาสนา ศิลปวัฒนธรรม และภูมิปัญญาท้องถิ่นอย่างยั่งยืน

โครงการ/กิจกรรม	กลยุทธ์มหาวิทยาลัย	ตัวชี้วัด	*หมายเหตุ (ส่วนงาน)
๖๑ โครงการเทิดพระเกียรติสถาบันพระมหากษัตริย์	๔.๒.๑ ส่งเสริมการดำเนินงานร่วมกับภาคีเครือข่าย วัดและชุมชน ด้านการอนุรักษ์ สืบสาน ส่งเสริมพระพุทธศาสนา ศิลปวัฒนธรรม และภูมิปัญญาท้องถิ่นที่ส่งผลต่อการพัฒนาชุมชน วัด ท้องถิ่น และสังคมอย่างยั่งยืน	๔.๒.๑ จำนวนผลการดำเนินงานร่วมกับภาคีเครือข่าย วัดและชุมชน ด้านการอนุรักษ์ สืบสาน ส่งเสริมพระพุทธศาสนา ศิลปวัฒนธรรม และภูมิปัญญาท้องถิ่นที่ส่งผลต่อการพัฒนาวัด ชุมชน ท้องถิ่น และสังคมอย่างยั่งยืน	วิทยาลัยสงฆ์บุรีรัมย์
๖๒ โครงการเนื่องในวันสำคัญทางพระพุทธศาสนา และประเทศชาติ		๔.๒.๑ จำนวนผลการดำเนินงานร่วมกับภาคีเครือข่าย วัดและชุมชน ด้านการอนุรักษ์ สืบสาน ส่งเสริมพระพุทธศาสนา ศิลปวัฒนธรรม และภูมิปัญญาท้องถิ่นที่ส่งผลต่อการพัฒนาวัด ชุมชน ท้องถิ่น และสังคมอย่างยั่งยืน	วิทยาลัยสงฆ์จันทบุรี

ยุทธศาสตร์ที่ ๔

อนุรักษ์ สืบสาน ส่งเสริมพระพุทธศาสนา ศิลปวัฒนธรรมและภูมิปัญญาท้องถิ่นอย่างยั่งยืน

เป้าประสงค์ที่ ๒

ผลการดำเนินงานร่วมกับภาคีเครือข่ายชุมชน วัด ท้องถิ่น และสังคม ด้านการอนุรักษ์ สืบสาน ส่งเสริม พระพุทธศาสนา ศิลปวัฒนธรรม และภูมิปัญญาท้องถิ่นอย่างยั่งยืน

โครงการ/กิจกรรม	กลยุทธ์มหาวิทยาลัย	ตัวชี้วัด	*หมายเหตุ (ส่วนงาน)
๖๓ โครงการสืบสานประเพณีีเป็งล้งานนา	๔.๒.๑ ส่งเสริมการดำเนินงานร่วมกับภาคีเครือข่าย วัดและชุมชน ด้านการอนุรักษ์ สืบสาน ส่งเสริมพระพุทธศาสนา ศิลปวัฒนธรรม และภูมิปัญญาท้องถิ่นที่ส่งผลต่อการพัฒนาชุมชน วัด ท้องถิ่น และสังคมอย่างยั่งยืน	๔.๒.๑ จำนวนผลการดำเนินงานร่วมกับภาคีเครือข่าย วัดและชุมชน ด้านการอนุรักษ์ สืบสาน ส่งเสริมพระพุทธศาสนา ศิลปวัฒนธรรม และภูมิปัญญาท้องถิ่นที่ส่งผลต่อการพัฒนาวัด ชุมชน ท้องถิ่น และสังคมอย่างยั่งยืน	วิทยาลัยสงฆ์ลำพูน
๖๔ โครงการปฐมนิเทศพระสอนศีลธรรม		๔.๒.๑ จำนวนผลการดำเนินงานร่วมกับภาคีเครือข่าย วัดและชุมชน ด้านการอนุรักษ์ สืบสาน ส่งเสริมพระพุทธศาสนา ศิลปวัฒนธรรม และภูมิปัญญาท้องถิ่นที่ส่งผลต่อการพัฒนาวัด ชุมชน ท้องถิ่น และสังคมอย่างยั่งยืน	วิทยาลัยสงฆ์กำแพงเพชร

ยุทธศาสตร์ที่ ๔

อนุรักษ์ สืบสาน ส่งเสริมพระพุทธศาสนา ศิลปวัฒนธรรมและภูมิปัญญาท้องถิ่นอย่างยั่งยืน

เป้าประสงค์ที่ ๒

ผลการดำเนินงานร่วมกับภาคีเครือข่ายชุมชน วัด ท้องถิ่น และสังคม ด้านการอนุรักษ์ สืบสาน ส่งเสริม พระพุทธศาสนา ศิลปวัฒนธรรม และภูมิปัญญาท้องถิ่นอย่างยั่งยืน

โครงการ/กิจกรรม	กลยุทธ์มหาวิทยาลัย	ตัวชี้วัด	*หมายเหตุ (ส่วนงาน)
๖๕ โครงการสืบสานวัฒนธรรมทางพระพุทธศาสนาเทศน์มหาชาติเวสสันดรชาดก	๔.๒.๑ ส่งเสริมการดำเนินงานร่วมกับภาคีเครือข่าย วัดและชุมชน ด้านการอนุรักษ์ สืบสาน ส่งเสริมพระพุทธศาสนา ศิลปวัฒนธรรม และภูมิปัญญาท้องถิ่นที่ส่งผลต่อการพัฒนาชุมชน วัด ท้องถิ่น และสังคมอย่างยั่งยืน	๔.๒.๑ จำนวนผลการดำเนินงานร่วมกับภาคีเครือข่าย วัดและชุมชน ด้านการอนุรักษ์ สืบสาน ส่งเสริมพระพุทธศาสนา ศิลปวัฒนธรรม และภูมิปัญญาท้องถิ่นที่ส่งผลต่อการพัฒนาวัด ชุมชน ท้องถิ่น และสังคมอย่างยั่งยืน	วิทยาลัยสงฆ์กำแพงเพชร
๖๖ โครงการจัดนิทรรศการวันสำคัญทางพระพุทธศาสนา		๔.๒.๑ จำนวนผลการดำเนินงานร่วมกับภาคีเครือข่าย วัดและชุมชน ด้านการอนุรักษ์ สืบสาน ส่งเสริมพระพุทธศาสนา ศิลปวัฒนธรรม และภูมิปัญญาท้องถิ่นที่ส่งผลต่อการพัฒนาวัด ชุมชน ท้องถิ่น และสังคมอย่างยั่งยืน	วิทยาลัยสงฆ์ลำพูน

ยุทธศาสตร์ที่ ๔

อนุรักษ์ สืบสาน ส่งเสริมพระพุทธศาสนา ศิลปวัฒนธรรมและภูมิปัญญาท้องถิ่นอย่างยั่งยืน

เป้าประสงค์ที่ ๒

ผลการดำเนินงานร่วมกับภาคีเครือข่ายชุมชน วัด ท้องถิ่น และสังคม ด้านการอนุรักษ์ สืบสาน ส่งเสริม พระพุทธศาสนา ศิลปวัฒนธรรม และภูมิปัญญาท้องถิ่นอย่างยั่งยืน

โครงการ/กิจกรรม	กลยุทธ์มหาวิทยาลัย	ตัวชี้วัด	*หมายเหตุ (ส่วนงาน)
๖๗ โครงการการอนุรักษ์ส่งเสริมประเพณีสลากย้อม	๔.๒.๑ ส่งเสริมการดำเนินงานร่วมกับภาคีเครือข่าย วัดและชุมชน ด้านการอนุรักษ์ สืบสาน ส่งเสริมพระพุทธศาสนา ศิลปวัฒนธรรม และภูมิปัญญาท้องถิ่นที่ส่งผลต่อการพัฒนาชุมชน วัด ท้องถิ่น และสังคมอย่างยั่งยืน	๔.๒.๑ จำนวนผลการดำเนินงานร่วมกับภาคีเครือข่าย วัดและชุมชน ด้านการอนุรักษ์ สืบสาน ส่งเสริมพระพุทธศาสนา ศิลปวัฒนธรรม และภูมิปัญญาท้องถิ่นที่ส่งผลต่อการพัฒนาวัด ชุมชน ท้องถิ่น และสังคมอย่างยั่งยืน	วิทยาลัยสงฆ์ลำพูน
๖๘ โครงการส่งเสริมและพัฒนานิสิตด้วยกิจกรรมอนุรักษ์ศิลปวัฒนธรรมและภูมิปัญญาท้องถิ่น		๔.๒.๑ จำนวนผลการดำเนินงานร่วมกับภาคีเครือข่าย วัดและชุมชน ด้านการอนุรักษ์ สืบสาน ส่งเสริมพระพุทธศาสนา ศิลปวัฒนธรรม และภูมิปัญญาท้องถิ่นที่ส่งผลต่อการพัฒนาวัด ชุมชน ท้องถิ่น และสังคมอย่างยั่งยืน	วิทยาลัยสงฆ์ลำพูน

ยุทธศาสตร์ที่ ๔

อนุรักษ์ สืบสาน ส่งเสริมพระพุทธศาสนา ศิลปวัฒนธรรมและภูมิปัญญาท้องถิ่นอย่างยั่งยืน

เป้าประสงค์ที่ ๒

ผลการดำเนินงานร่วมกับภาคีเครือข่ายชุมชน วัด ท้องถิ่น และสังคม ด้านการอนุรักษ์ สืบสาน ส่งเสริม พระพุทธศาสนา ศิลปวัฒนธรรม และภูมิปัญญาท้องถิ่นอย่างยั่งยืน

โครงการ/กิจกรรม	กลยุทธ์มหาวิทยาลัย	ตัวชี้วัด	*หมายเหตุ (ส่วนงาน)
๖๙ โครงการศึกษาวิถีวัฒนธรรมหรือภูมิปัญญา	๔.๒.๑ ส่งเสริมการดำเนินงานร่วมกับภาคีเครือข่าย วัดและชุมชน ด้านการอนุรักษ์ สืบสาน ส่งเสริมพระพุทธศาสนา ศิลปวัฒนธรรม และภูมิปัญญาท้องถิ่นที่ส่งผลต่อการพัฒนาชุมชน วัด ท้องถิ่น และสังคมอย่างยั่งยืน	๔.๒.๑ จำนวนผลการดำเนินงานร่วมกับภาคีเครือข่าย วัดและชุมชน ด้านการอนุรักษ์ สืบสาน ส่งเสริมพระพุทธศาสนา ศิลปวัฒนธรรม และภูมิปัญญาท้องถิ่นที่ส่งผลต่อการพัฒนาวัด ชุมชน ท้องถิ่น และสังคมอย่างยั่งยืน	วิทยาลัยสงฆ์ลำพูน
๗๐ โครงการจัดงานวันกตัญญูบูรพาจารย์		๔.๒.๑ จำนวนผลการดำเนินงานร่วมกับภาคีเครือข่าย วัดและชุมชน ด้านการอนุรักษ์ สืบสาน ส่งเสริมพระพุทธศาสนา ศิลปวัฒนธรรม และภูมิปัญญาท้องถิ่นที่ส่งผลต่อการพัฒนาวัด ชุมชน ท้องถิ่น และสังคมอย่างยั่งยืน	วิทยาเขตนครศรีธรรมราช

ยุทธศาสตร์ที่ ๔

อนุรักษ์ สืบสาน ส่งเสริมพระพุทธศาสนา ศิลปวัฒนธรรมและภูมิปัญญาท้องถิ่นอย่างยั่งยืน

เป้าประสงค์ที่ ๒

ผลการดำเนินงานร่วมกับภาคีเครือข่ายชุมชน วัด ท้องถิ่น และสังคม ด้านการอนุรักษ์ สืบสาน ส่งเสริม พระพุทธศาสนา ศิลปวัฒนธรรม และภูมิปัญญาท้องถิ่นอย่างยั่งยืน

โครงการ/กิจกรรม	กลยุทธ์มหาวิทยาลัย	ตัวชี้วัด	*หมายเหตุ (ส่วนงาน)
๗๑ โครงการปฏิบัติธรรมเฉลิมพระเกียรติ	๔.๒.๑ ส่งเสริมการดำเนินงานร่วมกับภาคีเครือข่าย วัดและชุมชน ด้านการอนุรักษ์ สืบสาน ส่งเสริมพระพุทธศาสนา ศิลปวัฒนธรรม และภูมิปัญญาท้องถิ่นที่ส่งผลต่อการพัฒนาชุมชน วัด ท้องถิ่น และสังคมอย่างยั่งยืน	๔.๒.๑ จำนวนผลการดำเนินงานร่วมกับภาคีเครือข่าย วัดและชุมชน ด้านการอนุรักษ์ สืบสาน ส่งเสริมพระพุทธศาสนา ศิลปวัฒนธรรม และภูมิปัญญาท้องถิ่นที่ส่งผลต่อการพัฒนาวัด ชุมชน ท้องถิ่น และสังคมอย่างยั่งยืน	วิทยาเขตนครศรีธรรมราช
๗๒ โครงการส่งเสริมศิลปวัฒนธรรม (ทอดกฐินสามัคคี)		๔.๒.๑ จำนวนผลการดำเนินงานร่วมกับภาคีเครือข่าย วัดและชุมชน ด้านการอนุรักษ์ สืบสาน ส่งเสริมพระพุทธศาสนา ศิลปวัฒนธรรม และภูมิปัญญาท้องถิ่นที่ส่งผลต่อการพัฒนาวัด ชุมชน ท้องถิ่น และสังคมอย่างยั่งยืน	วิทยาลัยสงฆ์พ้อขุนผาเมือง

ยุทธศาสตร์ที่ ๔

อนุรักษ์ สืบสาน ส่งเสริมพระพุทธศาสนา ศิลปวัฒนธรรมและภูมิปัญญาท้องถิ่นอย่างยั่งยืน

เป้าประสงค์ที่ ๒

ผลการดำเนินงานร่วมกับภาคีเครือข่ายชุมชน วัด ท้องถิ่น และสังคม ด้านการอนุรักษ์ สืบสาน ส่งเสริม พระพุทธศาสนา ศิลปวัฒนธรรม และภูมิปัญญาท้องถิ่นอย่างยั่งยืน

โครงการ/กิจกรรม	กลยุทธ์มหาวิทยาลัย	ตัวชี้วัด	*หมายเหตุ (ส่วนงาน)
๗๓ โครงการอนุรักษ์สืบสานประเพณีและภูมิปัญญาท้องถิ่น	๔.๒.๑ ส่งเสริมการดำเนินงานร่วมกับภาคีเครือข่าย วัดและชุมชน ด้านการอนุรักษ์ สืบสาน ส่งเสริมพระพุทธศาสนา ศิลปวัฒนธรรม และภูมิปัญญาท้องถิ่นที่ส่งผลต่อการพัฒนาชุมชน วัด ท้องถิ่น และสังคมอย่างยั่งยืน	๔.๒.๑ จำนวนผลการดำเนินงานร่วมกับภาคีเครือข่าย วัดและชุมชน ด้านการอนุรักษ์ สืบสาน ส่งเสริมพระพุทธศาสนา ศิลปวัฒนธรรม และภูมิปัญญาท้องถิ่นที่ส่งผลต่อการพัฒนาวัด ชุมชน ท้องถิ่น และสังคมอย่างยั่งยืน	วิทยาเขตนครศรีธรรมราช
๗๔ โครงการจัดกิจกรรมเนื่องในวันสำคัญแห่งชาติ		๔.๒.๑ จำนวนผลการดำเนินงานร่วมกับภาคีเครือข่าย วัดและชุมชน ด้านการอนุรักษ์ สืบสาน ส่งเสริมพระพุทธศาสนา ศิลปวัฒนธรรม และภูมิปัญญาท้องถิ่นที่ส่งผลต่อการพัฒนาวัด ชุมชน ท้องถิ่น และสังคมอย่างยั่งยืน	วิทยาลัยสงฆ์พ้อขุนผาเมือง

ยุทธศาสตร์ที่ ๔

อนุรักษ์ สืบสาน ส่งเสริมพระพุทธศาสนา ศิลปวัฒนธรรมและภูมิปัญญาท้องถิ่นอย่างยั่งยืน

เป้าประสงค์ที่ ๒

ผลการดำเนินงานร่วมกับภาคีเครือข่ายชุมชน วัด ท้องถิ่น และสังคม ด้านการอนุรักษ์ สืบสาน ส่งเสริม พระพุทธศาสนา ศิลปวัฒนธรรม และภูมิปัญญาท้องถิ่นอย่างยั่งยืน

โครงการ/กิจกรรม	กลยุทธ์มหาวิทยาลัย	ตัวชี้วัด	*หมายเหตุ (ส่วนงาน)
๗๕ โครงการ ๑ ตำบล ๑ วัด ๑ ชุมชน เพื่ออนุรักษ์สืบสานส่งเสริมพระพุทธศาสนา	๔.๒.๑ ส่งเสริมการดำเนินงานร่วมกับภาคีเครือข่าย วัดและชุมชน ด้านการอนุรักษ์ สืบสาน ส่งเสริมพระพุทธศาสนา ศิลปวัฒนธรรม และภูมิปัญญาท้องถิ่นที่ส่งผลต่อการพัฒนาชุมชน วัด ท้องถิ่น และสังคมอย่างยั่งยืน	๔.๒.๑ จำนวนผลการดำเนินงานร่วมกับภาคีเครือข่าย วัดและชุมชน ด้านการอนุรักษ์ สืบสาน ส่งเสริมพระพุทธศาสนา ศิลปวัฒนธรรม และภูมิปัญญาท้องถิ่นที่ส่งผลต่อการพัฒนาวัด ชุมชน ท้องถิ่น และสังคมอย่างยั่งยืน	วิทยาลัยสงฆ์พุทธชินราช
๗๖ โครงการส่งเสริมอนุรักษ์ประเพณี ศิลปะและวัฒนธรรม		๔.๒.๑ จำนวนผลการดำเนินงานร่วมกับภาคีเครือข่าย วัดและชุมชน ด้านการอนุรักษ์ สืบสาน ส่งเสริมพระพุทธศาสนา ศิลปวัฒนธรรม และภูมิปัญญาท้องถิ่นที่ส่งผลต่อการพัฒนาวัด ชุมชน ท้องถิ่น และสังคมอย่างยั่งยืน	วิทยาลัยสงฆ์พุทธชินราช

ยุทธศาสตร์ที่ ๔

อนุรักษ์ สืบสาน ส่งเสริมพระพุทธศาสนา ศิลปวัฒนธรรมและภูมิปัญญาท้องถิ่นอย่างยั่งยืน

เป้าประสงค์ที่ ๒

ผลการดำเนินงานร่วมกับภาคีเครือข่ายชุมชน วัด ท้องถิ่น และสังคม ด้านการอนุรักษ์ สืบสาน ส่งเสริม พระพุทธศาสนา ศิลปวัฒนธรรม และภูมิปัญญาท้องถิ่นอย่างยั่งยืน

โครงการ/กิจกรรม	กลยุทธ์มหาวิทยาลัย	ตัวชี้วัด	*หมายเหตุ (ส่วนงาน)
๗๗ โครงการอนุรักษ์ สืบสาน ส่งเสริม พระพุทธศาสนา ศิลปวัฒนธรรม และภูมิปัญญาท้องถิ่น	๔.๒.๑ ส่งเสริมการดำเนินงานร่วมกับภาคีเครือข่าย วัดและชุมชน ด้านการอนุรักษ์ สืบสาน ส่งเสริมพระพุทธศาสนา ศิลปวัฒนธรรม และภูมิปัญญาท้องถิ่นที่ส่งผลต่อการพัฒนาชุมชน วัด ท้องถิ่น และสังคมอย่างยั่งยืน	๔.๒.๑ จำนวนผลการดำเนินงานร่วมกับภาคีเครือข่าย วัดและชุมชน ด้านการอนุรักษ์ สืบสาน ส่งเสริมพระพุทธศาสนา ศิลปวัฒนธรรม และภูมิปัญญาท้องถิ่นที่ส่งผลต่อการพัฒนาวัด ชุมชน ท้องถิ่น และสังคมอย่างยั่งยืน	วิทยาลัยพระธรรมทูต
๗๘ โครงการบูรณาการหาบาท (ไหว้ครู)		๔.๒.๑ จำนวนผลการดำเนินงานร่วมกับภาคีเครือข่าย วัดและชุมชน ด้านการอนุรักษ์ สืบสาน ส่งเสริมพระพุทธศาสนา ศิลปวัฒนธรรม และภูมิปัญญาท้องถิ่นที่ส่งผลต่อการพัฒนาวัด ชุมชน ท้องถิ่น และสังคมอย่างยั่งยืน	วิทยาลัยสงฆ์ชัยภูมิ

ยุทธศาสตร์ที่ ๔

อนุรักษ์ สืบสาน ส่งเสริมพระพุทธศาสนา ศิลปวัฒนธรรมและภูมิปัญญาท้องถิ่นอย่างยั่งยืน

เป้าประสงค์ที่ ๒

ผลการดำเนินงานร่วมกับภาคีเครือข่ายชุมชน วัด ท้องถิ่น และสังคม ด้านการอนุรักษ์ สืบสาน ส่งเสริม พระพุทธศาสนา ศิลปวัฒนธรรม และภูมิปัญญาท้องถิ่นอย่างยั่งยืน

โครงการ/กิจกรรม	กลยุทธ์มหาวิทยาลัย	ตัวชี้วัด	*หมายเหตุ (ส่วนงาน)
๗๙ โครงการอนุรักษ์และส่งเสริมงานทำนุบำรุงศิลปวัฒนธรรม ประเพณี (ประเพณีบุญกุ่มข้าวใหญ่)	๔.๒.๑ ส่งเสริมการดำเนินงานร่วมกับภาคีเครือข่าย วัดและชุมชน ด้านการอนุรักษ์ สืบสาน ส่งเสริมพระพุทธศาสนา ศิลปวัฒนธรรม และภูมิปัญญาท้องถิ่นที่ส่งผลต่อการพัฒนาชุมชน วัด ท้องถิ่น และสังคมอย่างยั่งยืน	๔.๒.๑ จำนวนผลการดำเนินงานร่วมกับภาคีเครือข่าย วัดและชุมชน ด้านการอนุรักษ์ สืบสาน ส่งเสริมพระพุทธศาสนา ศิลปวัฒนธรรม และภูมิปัญญาท้องถิ่นที่ส่งผลต่อการพัฒนาวัด ชุมชน ท้องถิ่น และสังคมอย่างยั่งยืน	วิทยาลัยสงฆ์ชัยภูมิ
๘๐ โครงการวันบูรพาจารย์รำลึก		๔.๒.๑ จำนวนผลการดำเนินงานร่วมกับภาคีเครือข่าย วัดและชุมชน ด้านการอนุรักษ์ สืบสาน ส่งเสริมพระพุทธศาสนา ศิลปวัฒนธรรม และภูมิปัญญาท้องถิ่นที่ส่งผลต่อการพัฒนาวัด ชุมชน ท้องถิ่น และสังคมอย่างยั่งยืน	วิทยาลัยสงฆ์นครพนม

ยุทธศาสตร์ที่ ๔

อนุรักษ์ สืบสาน ส่งเสริมพระพุทธศาสนา ศิลปวัฒนธรรมและภูมิปัญญาท้องถิ่นอย่างยั่งยืน

เป้าประสงค์ที่ ๒

ผลการดำเนินงานร่วมกับภาคีเครือข่ายชุมชน วัด ท้องถิ่น และสังคม ด้านการอนุรักษ์ สืบสาน ส่งเสริม พระพุทธศาสนา ศิลปวัฒนธรรม และภูมิปัญญาท้องถิ่นอย่างยั่งยืน

โครงการ/กิจกรรม	กลยุทธ์มหาวิทยาลัย	ตัวชี้วัด	*หมายเหตุ (ส่วนงาน)
๘๑ โครงการทัศนศึกษาดูงานนอกสถานที่	๔.๒.๑ ส่งเสริมการดำเนินงานร่วมกับภาคีเครือข่าย วัดและชุมชน ด้านการอนุรักษ์ สืบสาน ส่งเสริมพระพุทธศาสนา ศิลปวัฒนธรรม และภูมิปัญญาท้องถิ่นที่ส่งผลต่อการพัฒนาชุมชน วัด ท้องถิ่น และสังคมอย่างยั่งยืน	๔.๒.๑ จำนวนผลการดำเนินงานร่วมกับภาคีเครือข่าย วัดและชุมชน ด้านการอนุรักษ์ สืบสาน ส่งเสริมพระพุทธศาสนา ศิลปวัฒนธรรม และภูมิปัญญาท้องถิ่นที่ส่งผลต่อการพัฒนาวัด ชุมชน ท้องถิ่น และสังคมอย่างยั่งยืน	วิทยาลัยพระธรรมทูต
๘๒ โครงการอนุรักษ์ สืบสาน ส่งเสริม พระพุทธศาสนา ศิลปวัฒนธรรม และภูมิปัญญาท้องถิ่น		๔.๒.๑ จำนวนผลการดำเนินงานร่วมกับภาคีเครือข่าย วัดและชุมชน ด้านการอนุรักษ์ สืบสาน ส่งเสริมพระพุทธศาสนา ศิลปวัฒนธรรม และภูมิปัญญาท้องถิ่นที่ส่งผลต่อการพัฒนาวัด ชุมชน ท้องถิ่น และสังคมอย่างยั่งยืน	วิทยาลัยสงฆ์นครพนม

ยุทธศาสตร์ที่ ๔

อนุรักษ์ สืบสาน ส่งเสริมพระพุทธศาสนา ศิลปวัฒนธรรมและภูมิปัญญาท้องถิ่นอย่างยั่งยืน

เป้าประสงค์ที่ ๒

ผลการดำเนินงานร่วมกับภาคีเครือข่ายชุมชน วัด ท้องถิ่น และสังคม ด้านการอนุรักษ์ สืบสาน ส่งเสริม พระพุทธศาสนา ศิลปวัฒนธรรม และภูมิปัญญาท้องถิ่นอย่างยั่งยืน

โครงการ/กิจกรรม	กลยุทธ์มหาวิทยาลัย	ตัวชี้วัด	*หมายเหตุ (ส่วนงาน)
<p>๘๓ โครงการศึกษาดูงานการจัดการเรียนการสอนในมหาวิทยาลัยพระพุทธศาสนาประเทศแถบอาเซียน</p>	<p>๔.๒.๑ ส่งเสริมการดำเนินงานร่วมกับภาคีเครือข่าย วัดและชุมชน ด้านการอนุรักษ์ สืบสาน ส่งเสริมพระพุทธศาสนา ศิลปวัฒนธรรม และภูมิปัญญาท้องถิ่นที่ส่งผลต่อการพัฒนาชุมชน วัด ท้องถิ่น และสังคมอย่างยั่งยืน</p>	<p>๔.๒.๑ จำนวนผลการดำเนินงานร่วมกับภาคีเครือข่าย วัดและชุมชน ด้านการอนุรักษ์ สืบสาน ส่งเสริมพระพุทธศาสนา ศิลปวัฒนธรรม และภูมิปัญญาท้องถิ่นที่ส่งผลต่อการพัฒนาวัด ชุมชน ท้องถิ่น และสังคมอย่างยั่งยืน</p>	<p>วิทยาลัยสงฆ์นครพนม</p>
<p>๘๔ โครงการส่งเสริมทะนุบำรุงพระพุทธศาสนาวันวิสาขบูชา๒๕๖๘</p>		<p>๔.๒.๑ จำนวนผลการดำเนินงานร่วมกับภาคีเครือข่าย วัดและชุมชน ด้านการอนุรักษ์ สืบสาน ส่งเสริมพระพุทธศาสนา ศิลปวัฒนธรรม และภูมิปัญญาท้องถิ่นที่ส่งผลต่อการพัฒนาวัด ชุมชน ท้องถิ่น และสังคมอย่างยั่งยืน</p>	<p>หน่วยวิทยบริการคณะพุทธศาสตร์ วัดหงษ์ประดิษฐาราม อ.หาดใหญ่ จ.สงขลา</p>

ยุทธศาสตร์ที่ ๔

อนุรักษ์ สืบสาน ส่งเสริมพระพุทธศาสนา ศิลปวัฒนธรรมและภูมิปัญญาท้องถิ่นอย่างยั่งยืน

เป้าประสงค์ที่ ๒

ผลการดำเนินงานร่วมกับภาคีเครือข่ายชุมชน วัด ท้องถิ่น และสังคม ด้านการอนุรักษ์ สืบสาน ส่งเสริม พระพุทธศาสนา ศิลปวัฒนธรรม และภูมิปัญญาท้องถิ่นอย่างยั่งยืน

โครงการ/กิจกรรม	กลยุทธ์มหาวิทยาลัย	ตัวชี้วัด	*หมายเหตุ (ส่วนงาน)
๘๕ โครงการกฐินมหาวิทยาลัย	๔.๒.๑ ส่งเสริมการดำเนินงานร่วมกับภาคีเครือข่าย วัดและชุมชน ด้านการอนุรักษ์ สืบสาน ส่งเสริมพระพุทธศาสนา ศิลปวัฒนธรรม และภูมิปัญญาท้องถิ่นที่ส่งผลต่อการพัฒนาชุมชน วัด ท้องถิ่น และสังคมอย่างยั่งยืน	๔.๒.๑ จำนวนผลการดำเนินงานร่วมกับภาคีเครือข่าย วัดและชุมชน ด้านการอนุรักษ์ สืบสาน ส่งเสริมพระพุทธศาสนา ศิลปวัฒนธรรม และภูมิปัญญาท้องถิ่นที่ส่งผลต่อการพัฒนาวัด ชุมชน ท้องถิ่น และสังคมอย่างยั่งยืน	หน่วยวิทยบริการวิทยาเขต ขอนแก่น วัดกลาง พระอารามหลวง อ.เมือง จ.กาฬสินธุ์
๘๖ โครงการบุญกุ่มข้าวใหญ่และฟังเทศน์มหาชาตินานาชาติ		๔.๒.๑ จำนวนผลการดำเนินงานร่วมกับภาคีเครือข่าย วัดและชุมชน ด้านการอนุรักษ์ สืบสาน ส่งเสริมพระพุทธศาสนา ศิลปวัฒนธรรม และภูมิปัญญาท้องถิ่นที่ส่งผลต่อการพัฒนาวัด ชุมชน ท้องถิ่น และสังคมอย่างยั่งยืน	หน่วยวิทยบริการวิทยาเขต ขอนแก่น วัดกลาง พระอารามหลวง อ.เมือง จ.กาฬสินธุ์

ยุทธศาสตร์ที่ ๔

อนุรักษ์ สืบสาน ส่งเสริมพระพุทธศาสนา ศิลปวัฒนธรรมและภูมิปัญญาท้องถิ่นอย่างยั่งยืน

เป้าประสงค์ที่ ๒

ผลการดำเนินงานร่วมกับภาคีเครือข่ายชุมชน วัด ท้องถิ่น และสังคม ด้านการอนุรักษ์ สืบสาน ส่งเสริม พระพุทธศาสนา ศิลปวัฒนธรรม และภูมิปัญญาท้องถิ่นอย่างยั่งยืน

โครงการ/กิจกรรม	กลยุทธ์มหาวิทยาลัย	ตัวชี้วัด	*หมายเหตุ (ส่วนงาน)
๘๗ โครงการส่งเสริมทะนุบำรุงพระพุทธศาสนา	๔.๒.๑ ส่งเสริมการดำเนินงานร่วมกับภาคีเครือข่าย วัดและชุมชน ด้านการอนุรักษ์ สืบสาน ส่งเสริมพระพุทธศาสนา ศิลปวัฒนธรรม และภูมิปัญญาท้องถิ่นที่ส่งผลต่อการพัฒนาชุมชน วัด ท้องถิ่น และสังคมอย่างยั่งยืน	๔.๒.๑ จำนวนผลการดำเนินงานร่วมกับภาคีเครือข่าย วัดและชุมชน ด้านการอนุรักษ์ สืบสาน ส่งเสริมพระพุทธศาสนา ศิลปวัฒนธรรม และภูมิปัญญาท้องถิ่นที่ส่งผลต่อการพัฒนาวัด ชุมชน ท้องถิ่น และสังคมอย่างยั่งยืน	หน่วยวิทยบริการคณะพุทธศาสตร์ วัดหงษ์ประดิษฐาราม อ.หาดใหญ่ จ.สงขลา
๘๘ โครงการอนุรักษ์ สืบสาน พัฒนา ส่งเสริมและเผยแพร่เอกลักษณ์ ศิลปวัฒนธรรม		๔.๒.๑ จำนวนผลการดำเนินงานร่วมกับภาคีเครือข่าย วัดและชุมชน ด้านการอนุรักษ์ สืบสาน ส่งเสริมพระพุทธศาสนา ศิลปวัฒนธรรม และภูมิปัญญาท้องถิ่นที่ส่งผลต่อการพัฒนาวัด ชุมชน ท้องถิ่น และสังคมอย่างยั่งยืน	ส่วนงานบริหาร สำนักส่งเสริมฯ

ยุทธศาสตร์ที่ ๔

อนุรักษ์ สืบสาน ส่งเสริมพระพุทธศาสนา ศิลปวัฒนธรรมและภูมิปัญญาท้องถิ่นอย่างยั่งยืน

เป้าประสงค์ที่ ๒

ผลการดำเนินงานร่วมกับภาคีเครือข่ายชุมชน วัด ท้องถิ่น และสังคม ด้านการอนุรักษ์ สืบสาน ส่งเสริม พระพุทธศาสนา ศิลปวัฒนธรรม และภูมิปัญญาท้องถิ่นอย่างยั่งยืน

โครงการ/กิจกรรม	กลยุทธ์มหาวิทยาลัย	ตัวชี้วัด	*หมายเหตุ (ส่วนงาน)
๘๙ โครงการขับเคลื่อนหมู่บ้าน วัด โรงเรียน รักษา ศิล ๕ พัฒนาชุมชนสันติสุขอย่างยั่งยืน	๔.๒.๑ ส่งเสริมการดำเนินงานร่วมกับภาคีเครือข่าย วัดและชุมชน ด้านการอนุรักษ์ สืบสาน ส่งเสริมพระพุทธศาสนา ศิลปวัฒนธรรม และภูมิปัญญาท้องถิ่นที่ส่งผลต่อการพัฒนาชุมชน วัด ท้องถิ่น และสังคมอย่างยั่งยืน	๔.๒.๑ จำนวนผลการดำเนินงานร่วมกับภาคีเครือข่าย วัดและชุมชน ด้านการอนุรักษ์ สืบสาน ส่งเสริมพระพุทธศาสนา ศิลปวัฒนธรรม และภูมิปัญญาท้องถิ่นที่ส่งผลต่อการพัฒนาวัด ชุมชน ท้องถิ่น และสังคมอย่างยั่งยืน	วิทยาลัยสงฆ์ชัยภูมิ
๙๐ โครงการส่งเสริมศิลปวัฒนธรรมอาเซียน (ASEAN Cultural Day)		๔.๒.๑ จำนวนผลการดำเนินงานร่วมกับภาคีเครือข่าย วัดและชุมชน ด้านการอนุรักษ์ สืบสาน ส่งเสริมพระพุทธศาสนา ศิลปวัฒนธรรม และภูมิปัญญาท้องถิ่นที่ส่งผลต่อการพัฒนาวัด ชุมชน ท้องถิ่น และสังคมอย่างยั่งยืน	ศูนย์อาเซียนศึกษา

ยุทธศาสตร์ที่ ๔

อนุรักษ์ สืบสาน ส่งเสริมพระพุทธศาสนา ศิลปวัฒนธรรมและภูมิปัญญาท้องถิ่นอย่างยั่งยืน

เป้าประสงค์ที่ ๒

ผลการดำเนินงานร่วมกับภาคีเครือข่ายชุมชน วัด ท้องถิ่น และสังคม ด้านการอนุรักษ์ สืบสาน ส่งเสริม พระพุทธศาสนา ศิลปวัฒนธรรม และภูมิปัญญาท้องถิ่นอย่างยั่งยืน

โครงการ/กิจกรรม	กลยุทธ์มหาวิทยาลัย	ตัวชี้วัด	*หมายเหตุ (ส่วนงาน)
๙๑ โครงการส่งเสริมอนุรักษ์ประเพณีและวัฒนธรรมไทย	๔.๒.๑ ส่งเสริมการดำเนินงานร่วมกับภาคีเครือข่าย วัดและชุมชน ด้านการอนุรักษ์ สืบสาน ส่งเสริมพระพุทธศาสนา ศิลปวัฒนธรรม และภูมิปัญญาท้องถิ่นที่ส่งผลต่อการพัฒนาชุมชน วัด ท้องถิ่น และสังคมอย่างยั่งยืน	๔.๒.๑ จำนวนผลการดำเนินงานร่วมกับภาคีเครือข่าย วัดและชุมชน ด้านการอนุรักษ์ สืบสาน ส่งเสริมพระพุทธศาสนา ศิลปวัฒนธรรม และภูมิปัญญาท้องถิ่นที่ส่งผลต่อการพัฒนาวัด ชุมชน ท้องถิ่น และสังคมอย่างยั่งยืน	หน่วยวิทยบริการ คณะสังคมศาสตร์ มหาวิทยาลัยมหาจุฬาลงกรณราชวิทยาลัย ณ วัดอินทาราม ตำบลเหมืองใหม่ อำเภออัมพวา จังหวัดสมุทรสงคราม
๙๒ โครงการอนุรักษ์ สืบสาน ส่งเสริมศิลปวัฒนธรรม		๔.๒.๑ จำนวนผลการดำเนินงานร่วมกับภาคีเครือข่าย วัดและชุมชน ด้านการอนุรักษ์ สืบสาน ส่งเสริมพระพุทธศาสนา ศิลปวัฒนธรรม และภูมิปัญญาท้องถิ่นที่ส่งผลต่อการพัฒนาวัด ชุมชน ท้องถิ่น และสังคมอย่างยั่งยืน	วิทยาลัยสงฆ์ตาก

ยุทธศาสตร์ที่ ๔

อนุรักษ์ สืบสาน ส่งเสริมพระพุทธศาสนา ศิลปวัฒนธรรมและภูมิปัญญาท้องถิ่นอย่างยั่งยืน

เป้าประสงค์ที่ ๒

ผลการดำเนินงานร่วมกับภาคีเครือข่ายชุมชน วัด ท้องถิ่น และสังคม ด้านการอนุรักษ์ สืบสาน ส่งเสริม พระพุทธศาสนา ศิลปวัฒนธรรม และภูมิปัญญาท้องถิ่นอย่างยั่งยืน

โครงการ/กิจกรรม	กลยุทธ์มหาวิทยาลัย	ตัวชี้วัด	*หมายเหตุ (ส่วนงาน)
๙๓ โครงการส่งเสริมการเผยแพร่ทำนุบำรุงศิลปวัฒนธรรม	๔.๒.๑ ส่งเสริมการดำเนินงานร่วมกับภาคีเครือข่าย วัดและชุมชน ด้านการอนุรักษ์ สืบสาน ส่งเสริมพระพุทธศาสนา ศิลปวัฒนธรรม และภูมิปัญญาท้องถิ่นที่ส่งผลต่อการพัฒนาชุมชน วัด ท้องถิ่น และสังคมอย่างยั่งยืน	๔.๒.๑ จำนวนผลการดำเนินงานร่วมกับภาคีเครือข่าย วัดและชุมชน ด้านการอนุรักษ์ สืบสาน ส่งเสริมพระพุทธศาสนา ศิลปวัฒนธรรม และภูมิปัญญาท้องถิ่นที่ส่งผลต่อการพัฒนาวัด ชุมชน ท้องถิ่น และสังคมอย่างยั่งยืน	คณะพุทธศาสตร์
๙๔ โครงการเทศน์มหาชาติเวสสันดรชาดก		๔.๒.๑ จำนวนผลการดำเนินงานร่วมกับภาคีเครือข่าย วัดและชุมชน ด้านการอนุรักษ์ สืบสาน ส่งเสริมพระพุทธศาสนา ศิลปวัฒนธรรม และภูมิปัญญาท้องถิ่นที่ส่งผลต่อการพัฒนาวัด ชุมชน ท้องถิ่น และสังคมอย่างยั่งยืน	หน่วยวิทยบริการวิทยาลัยสงฆ์พุทธชินราช วัดหมอนไม้ อ.เมือง จ.อุตรดิตถ์

ยุทธศาสตร์ที่ ๔

อนุรักษ์ สืบสาน ส่งเสริมพระพุทธศาสนา ศิลปวัฒนธรรมและภูมิปัญญาท้องถิ่นอย่างยั่งยืน

เป้าประสงค์ที่ ๒

ผลการดำเนินงานร่วมกับภาคีเครือข่ายชุมชน วัด ท้องถิ่น และสังคม ด้านการอนุรักษ์ สืบสาน ส่งเสริม พระพุทธศาสนา ศิลปวัฒนธรรม และภูมิปัญญาท้องถิ่นอย่างยั่งยืน

โครงการ/กิจกรรม	กลยุทธ์มหาวิทยาลัย	ตัวชี้วัด	*หมายเหตุ (ส่วนงาน)
๙๕ โครงการครบรอบหน่วยฯ	๔.๒.๑ ส่งเสริมการดำเนินงานร่วมกับภาคีเครือข่าย วัดและชุมชน ด้านการอนุรักษ์ สืบสาน ส่งเสริมพระพุทธศาสนา ศิลปวัฒนธรรม และภูมิปัญญาท้องถิ่นที่ส่งผลต่อการพัฒนาชุมชน วัด ท้องถิ่น และสังคมอย่างยั่งยืน	๔.๒.๑ จำนวนผลการดำเนินงานร่วมกับภาคีเครือข่าย วัดและชุมชน ด้านการอนุรักษ์ สืบสาน ส่งเสริมพระพุทธศาสนา ศิลปวัฒนธรรม และภูมิปัญญาท้องถิ่นที่ส่งผลต่อการพัฒนาวัด ชุมชน ท้องถิ่น และสังคมอย่างยั่งยืน	หน่วยวิทยบริการวิทยาลัยสงฆ์พุทธชินราช วัดหมอนไม้ อ.เมือง จ.อุตรดิตถ์
๙๖ โครงการอบรมศีลธรรม จรรยา สัมมาปฏิบัติ สำหรับเยาวชน		๔.๒.๑ จำนวนผลการดำเนินงานร่วมกับภาคีเครือข่าย วัดและชุมชน ด้านการอนุรักษ์ สืบสาน ส่งเสริมพระพุทธศาสนา ศิลปวัฒนธรรม และภูมิปัญญาท้องถิ่นที่ส่งผลต่อการพัฒนาวัด ชุมชน ท้องถิ่น และสังคมอย่างยั่งยืน	มหาวิทยาลัยมหาจุฬาลงกรณราชวิทยาลัย

ยุทธศาสตร์ที่ ๔

อนุรักษ์ สืบสาน ส่งเสริมพระพุทธศาสนา ศิลปวัฒนธรรมและภูมิปัญญาท้องถิ่นอย่างยั่งยืน

เป้าประสงค์ที่ ๒

ผลการดำเนินงานร่วมกับภาคีเครือข่ายชุมชน วัด ท้องถิ่น และสังคม ด้านการอนุรักษ์ สืบสาน ส่งเสริม พระพุทธศาสนา ศิลปวัฒนธรรม และภูมิปัญญาท้องถิ่นอย่างยั่งยืน

โครงการ/กิจกรรม	กลยุทธ์มหาวิทยาลัย	ตัวชี้วัด	*หมายเหตุ (ส่วนงาน)
๙๗ โครงการบรรพชาอุปสมบทเฉลิมพระเกียรติ	๔.๒.๑ ส่งเสริมการดำเนินงานร่วมกับภาคีเครือข่าย วัดและชุมชน ด้านการอนุรักษ์ สืบสาน ส่งเสริมพระพุทธศาสนา ศิลปวัฒนธรรม และภูมิปัญญาท้องถิ่นที่ส่งผลต่อการพัฒนาชุมชน วัด ท้องถิ่น และสังคมอย่างยั่งยืน	๔.๒.๑ จำนวนผลการดำเนินงานร่วมกับภาคีเครือข่าย วัดและชุมชน ด้านการอนุรักษ์ สืบสาน ส่งเสริมพระพุทธศาสนา ศิลปวัฒนธรรม และภูมิปัญญาท้องถิ่นที่ส่งผลต่อการพัฒนาวัด ชุมชน ท้องถิ่น และสังคมอย่างยั่งยืน	มหาวิทยาลัย มหาวิทยาลัย
๙๘ โครงการสืบสานประเพณีแห่เทียนและถวายเทียนพรรษา		๔.๒.๑ จำนวนผลการดำเนินงานร่วมกับภาคีเครือข่าย วัดและชุมชน ด้านการอนุรักษ์ สืบสาน ส่งเสริมพระพุทธศาสนา ศิลปวัฒนธรรม และภูมิปัญญาท้องถิ่นที่ส่งผลต่อการพัฒนาวัด ชุมชน ท้องถิ่น และสังคมอย่างยั่งยืน	วิทยาเขตสุรินทร์

ยุทธศาสตร์ที่ ๔

อนุรักษ์ สืบสาน ส่งเสริมพระพุทธศาสนา ศิลปวัฒนธรรมและภูมิปัญญาท้องถิ่นอย่างยั่งยืน

เป้าประสงค์ที่ ๒

ผลการดำเนินงานร่วมกับภาคีเครือข่ายชุมชน วัด ท้องถิ่น และสังคม ด้านการอนุรักษ์ สืบสาน ส่งเสริม พระพุทธศาสนา ศิลปวัฒนธรรม และภูมิปัญญาท้องถิ่นอย่างยั่งยืน

โครงการ/กิจกรรม	กลยุทธ์มหาวิทยาลัย	ตัวชี้วัด	*หมายเหตุ (ส่วนงาน)
๙๙ โครงการเฉลิมพระเกียรติ	๔.๒.๑ ส่งเสริมการดำเนินงานร่วมกับภาคีเครือข่าย วัดและชุมชน ด้านการอนุรักษ์ สืบสาน ส่งเสริมพระพุทธศาสนา ศิลปวัฒนธรรม และภูมิปัญญาท้องถิ่นที่ส่งผลต่อการพัฒนาชุมชน วัด ท้องถิ่น และสังคมอย่างยั่งยืน	๔.๒.๑ จำนวนผลการดำเนินงานร่วมกับภาคีเครือข่าย วัดและชุมชน ด้านการอนุรักษ์ สืบสาน ส่งเสริมพระพุทธศาสนา ศิลปวัฒนธรรม และภูมิปัญญาท้องถิ่นที่ส่งผลต่อการพัฒนาวัด ชุมชน ท้องถิ่น และสังคมอย่างยั่งยืน	วิทยาลัยสงฆ์สุราษฎร์ธานี
๑๐๐ โครงการส่งเสริมการทำนุบำรุงศิลปวัฒนธรรม		๔.๒.๑ จำนวนผลการดำเนินงานร่วมกับภาคีเครือข่าย วัดและชุมชน ด้านการอนุรักษ์ สืบสาน ส่งเสริมพระพุทธศาสนา ศิลปวัฒนธรรม และภูมิปัญญาท้องถิ่นที่ส่งผลต่อการพัฒนาวัด ชุมชน ท้องถิ่น และสังคมอย่างยั่งยืน	คณะมนุษยศาสตร์ หลักสูตรประกาศนียบัตร ภาษาไทยสำหรับชาวต่างประเทศ(ป.ภท)

ยุทธศาสตร์ที่ ๔

อนุรักษ์ สืบสาน ส่งเสริมพระพุทธศาสนา ศิลปวัฒนธรรมและภูมิปัญญาท้องถิ่นอย่างยั่งยืน

เป้าประสงค์ที่ ๒

ผลการดำเนินงานร่วมกับภาคีเครือข่ายชุมชน วัด ท้องถิ่น และสังคม ด้านการอนุรักษ์ สืบสาน ส่งเสริม พระพุทธศาสนา ศิลปวัฒนธรรม และภูมิปัญญาท้องถิ่นอย่างยั่งยืน

โครงการ/กิจกรรม	กลยุทธ์มหาวิทยาลัย	ตัวชี้วัด	*หมายเหตุ (ส่วนงาน)
๑๐๑ โครงการพุทธศาสน์อีสานศิลป์ นานาชาติ	๔.๒.๑ ส่งเสริมการดำเนินงานร่วมกับภาคีเครือข่าย วัดและชุมชน ด้านการอนุรักษ์ สืบสาน ส่งเสริมพระพุทธศาสนา ศิลปวัฒนธรรม และภูมิปัญญาท้องถิ่นที่ส่งผลต่อการพัฒนาชุมชน วัด ท้องถิ่น และสังคมอย่างยั่งยืน	๔.๒.๑ จำนวนผลการดำเนินงานร่วมกับภาคีเครือข่าย วัดและชุมชน ด้านการอนุรักษ์ สืบสาน ส่งเสริมพระพุทธศาสนา ศิลปวัฒนธรรม และภูมิปัญญาท้องถิ่นที่ส่งผลต่อการพัฒนาวัด ชุมชน ท้องถิ่น และสังคมอย่างยั่งยืน	คณะมนุษยศาสตร์ หลักสูตรประกาศนียบัตร ภาษาไทยสำหรับชาวต่างประเทศ(ป.ภท)
๑๐๒ โครงการสาธยายพระไตรปิฎกนานาชาติ		๔.๒.๑ จำนวนผลการดำเนินงานร่วมกับภาคีเครือข่าย วัดและชุมชน ด้านการอนุรักษ์ สืบสาน ส่งเสริมพระพุทธศาสนา ศิลปวัฒนธรรม และภูมิปัญญาท้องถิ่นที่ส่งผลต่อการพัฒนาวัด ชุมชน ท้องถิ่น และสังคมอย่างยั่งยืน	คณะมนุษยศาสตร์ หลักสูตรศิลปศาสตรมหาบัณฑิต สาขาวิชาภาษาอังกฤษ (English Program)

ยุทธศาสตร์ที่ ๔

อนุรักษ์ สืบสาน ส่งเสริมพระพุทธศาสนา ศิลปวัฒนธรรมและภูมิปัญญาท้องถิ่นอย่างยั่งยืน

เป้าประสงค์ที่ ๒

ผลการดำเนินงานร่วมกับภาคีเครือข่ายชุมชน วัด ท้องถิ่น และสังคม ด้านการอนุรักษ์ สืบสาน ส่งเสริม พระพุทธศาสนา ศิลปวัฒนธรรม และภูมิปัญญาท้องถิ่นอย่างยั่งยืน

โครงการ/กิจกรรม	กลยุทธ์มหาวิทยาลัย	ตัวชี้วัด	*หมายเหตุ (ส่วนงาน)
๑๐๓ โครงการส่งเสริมการทำนุบำรุงศิลปวัฒนธรรม	๔.๒.๑ ส่งเสริมการดำเนินงานร่วมกับภาคีเครือข่าย วัดและชุมชน ด้านการอนุรักษ์ สืบสาน ส่งเสริมพระพุทธศาสนา ศิลปวัฒนธรรม และภูมิปัญญาท้องถิ่นที่ส่งผลต่อการพัฒนาชุมชน วัด ท้องถิ่น และสังคมอย่างยั่งยืน	๔.๒.๑ จำนวนผลการดำเนินงานร่วมกับภาคีเครือข่าย วัดและชุมชน ด้านการอนุรักษ์ สืบสาน ส่งเสริมพระพุทธศาสนา ศิลปวัฒนธรรม และภูมิปัญญาท้องถิ่นที่ส่งผลต่อการพัฒนาวัด ชุมชน ท้องถิ่น และสังคมอย่างยั่งยืน	คณะมนุษยศาสตร์ หลักสูตรศิลปศาสตรมหาบัณฑิต สาขาวิชาภาษาอังกฤษ (English Program)
๑๐๔ โครงการสาธยายพระไตรปิฎกนานาชาติ		๔.๒.๑ จำนวนผลการดำเนินงานร่วมกับภาคีเครือข่าย วัดและชุมชน ด้านการอนุรักษ์ สืบสาน ส่งเสริมพระพุทธศาสนา ศิลปวัฒนธรรม และภูมิปัญญาท้องถิ่นที่ส่งผลต่อการพัฒนาวัด ชุมชน ท้องถิ่น และสังคมอย่างยั่งยืน	คณะมนุษยศาสตร์ หลักสูตรปรัชญาดุษฎีบัณฑิต สาขาวิชาภาษาอังกฤษ (English Program)

ยุทธศาสตร์ที่ ๔

อนุรักษ์ สืบสาน ส่งเสริมพระพุทธศาสนา ศิลปวัฒนธรรมและภูมิปัญญาท้องถิ่นอย่างยั่งยืน

เป้าประสงค์ที่ ๒

ผลการดำเนินงานร่วมกับภาคีเครือข่ายชุมชน วัด ท้องถิ่น และสังคม ด้านการอนุรักษ์ สืบสาน ส่งเสริม พระพุทธศาสนา ศิลปวัฒนธรรม และภูมิปัญญาท้องถิ่นอย่างยั่งยืน

โครงการ/กิจกรรม	กลยุทธ์มหาวิทยาลัย	ตัวชี้วัด	*หมายเหตุ (ส่วนงาน)
๑๐๕ โครงการส่งเสริมการทำนุบำรุงศิลปวัฒนธรรม	๔.๒.๑ ส่งเสริมการดำเนินงานร่วมกับภาคีเครือข่าย วัดและชุมชน ด้านการอนุรักษ์ สืบสาน ส่งเสริมพระพุทธศาสนา ศิลปวัฒนธรรม และภูมิปัญญาท้องถิ่นที่ส่งผลต่อการพัฒนาชุมชน วัด ท้องถิ่น และสังคมอย่างยั่งยืน	๔.๒.๑ จำนวนผลการดำเนินงานร่วมกับภาคีเครือข่าย วัดและชุมชน ด้านการอนุรักษ์ สืบสาน ส่งเสริมพระพุทธศาสนา ศิลปวัฒนธรรม และภูมิปัญญาท้องถิ่นที่ส่งผลต่อการพัฒนาวัด ชุมชน ท้องถิ่น และสังคมอย่างยั่งยืน	คณะมนุษยศาสตร์ หลักสูตรปรัชญาดุษฎีบัณฑิต สาขาวิชาภาษาอังกฤษ (English Program)
๑๐๖ โครงการวันบูรพาจารย์		๔.๒.๑ จำนวนผลการดำเนินงานร่วมกับภาคีเครือข่าย วัดและชุมชน ด้านการอนุรักษ์ สืบสาน ส่งเสริมพระพุทธศาสนา ศิลปวัฒนธรรม และภูมิปัญญาท้องถิ่นที่ส่งผลต่อการพัฒนาวัด ชุมชน ท้องถิ่น และสังคมอย่างยั่งยืน	วิทยาลัยสงฆ์ร้อยเอ็ด

ยุทธศาสตร์ที่ ๔

อนุรักษ์ สืบสาน ส่งเสริมพระพุทธศาสนา ศิลปวัฒนธรรมและภูมิปัญญาท้องถิ่นอย่างยั่งยืน

เป้าประสงค์ที่ ๒

ผลการดำเนินงานร่วมกับภาคีเครือข่ายชุมชน วัด ท้องถิ่น และสังคม ด้านการอนุรักษ์ สืบสาน ส่งเสริม พระพุทธศาสนา ศิลปวัฒนธรรม และภูมิปัญญาท้องถิ่นอย่างยั่งยืน

โครงการ/กิจกรรม	กลยุทธ์มหาวิทยาลัย	ตัวชี้วัด	*หมายเหตุ (ส่วนงาน)
๑๐๗ โครงการสืบสาน รักษาและต่อยอดศิลปวัฒนธรรมทางพระพุทธศาสนา	๔.๒.๑ ส่งเสริมการดำเนินงานร่วมกับภาคีเครือข่าย วัดและชุมชน ด้านการอนุรักษ์ สืบสาน ส่งเสริมพระพุทธศาสนา ศิลปวัฒนธรรม และภูมิปัญญาท้องถิ่นที่ส่งผลต่อการพัฒนาชุมชน วัด ท้องถิ่น และสังคมอย่างยั่งยืน	๔.๒.๑ จำนวนผลการดำเนินงานร่วมกับภาคีเครือข่าย วัดและชุมชน ด้านการอนุรักษ์ สืบสาน ส่งเสริมพระพุทธศาสนา ศิลปวัฒนธรรม และภูมิปัญญาท้องถิ่นที่ส่งผลต่อการพัฒนาวัด ชุมชน ท้องถิ่น และสังคมอย่างยั่งยืน	วิทยาลัยสงฆ์ร้อยเอ็ด
๑๐๘ โครงการอนุรักษ์และส่งเสริมวัฒนธรรมท้องถิ่น		๔.๒.๑ จำนวนผลการดำเนินงานร่วมกับภาคีเครือข่าย วัดและชุมชน ด้านการอนุรักษ์ สืบสาน ส่งเสริมพระพุทธศาสนา ศิลปวัฒนธรรม และภูมิปัญญาท้องถิ่นที่ส่งผลต่อการพัฒนาวัด ชุมชน ท้องถิ่น และสังคมอย่างยั่งยืน	คณะสังคมศาสตร์ หลักสูตรพุทธศาสตรมหาบัณฑิต สาขาวิชาการพัฒนาสังคม

ยุทธศาสตร์ที่ ๔

อนุรักษ์ สืบสาน ส่งเสริมพระพุทธศาสนา ศิลปวัฒนธรรมและภูมิปัญญาท้องถิ่นอย่างยั่งยืน

เป้าประสงค์ที่ ๒

ผลการดำเนินงานร่วมกับภาคีเครือข่ายชุมชน วัด ท้องถิ่น และสังคม ด้านการอนุรักษ์ สืบสาน ส่งเสริม พระพุทธศาสนา ศิลปวัฒนธรรม และภูมิปัญญาท้องถิ่นอย่างยั่งยืน

โครงการ/กิจกรรม	กลยุทธ์มหาวิทยาลัย	ตัวชี้วัด	*หมายเหตุ (ส่วนงาน)
๑๐๙ โครงการอนุรักษ์และส่งเสริมวัฒนธรรม	๔.๒.๑ ส่งเสริมการดำเนินงานร่วมกับภาคีเครือข่าย วัดและชุมชน ด้านการอนุรักษ์ สืบสาน ส่งเสริมพระพุทธศาสนา ศิลปวัฒนธรรม และภูมิปัญญาท้องถิ่นที่ส่งผลต่อการพัฒนาชุมชน วัด ท้องถิ่น และสังคมอย่างยั่งยืน	๔.๒.๑ จำนวนผลการดำเนินงานร่วมกับภาคีเครือข่าย วัดและชุมชน ด้านการอนุรักษ์ สืบสาน ส่งเสริมพระพุทธศาสนา ศิลปวัฒนธรรม และภูมิปัญญาท้องถิ่นที่ส่งผลต่อการพัฒนาวัด ชุมชน ท้องถิ่น และสังคมอย่างยั่งยืน	คณะสังคมศาสตร์ หลักสูตรพุทธศาสตร์ดุสิตบัณฑิต สาขาวิชาการพัฒนาสังคม
๑๑๐ โครงการอนุรักษ์และส่งเสริมวัฒนธรรม		๔.๒.๑ จำนวนผลการดำเนินงานร่วมกับภาคีเครือข่าย วัดและชุมชน ด้านการอนุรักษ์ สืบสาน ส่งเสริมพระพุทธศาสนา ศิลปวัฒนธรรม และภูมิปัญญาท้องถิ่นที่ส่งผลต่อการพัฒนาวัด ชุมชน ท้องถิ่น และสังคมอย่างยั่งยืน	คณะสังคมศาสตร์ หลักสูตรประกาศนียบัตรนวัตกรรมการพัฒนาชุมชน

ยุทธศาสตร์ที่ ๔

อนุรักษ์ สืบสาน ส่งเสริมพระพุทธศาสนา ศิลปวัฒนธรรมและภูมิปัญญาท้องถิ่นอย่างยั่งยืน

เป้าประสงค์ที่ ๒

ผลการดำเนินงานร่วมกับภาคีเครือข่ายชุมชน วัด ท้องถิ่น และสังคม ด้านการอนุรักษ์ สืบสาน ส่งเสริม พระพุทธศาสนา ศิลปวัฒนธรรม และภูมิปัญญาท้องถิ่นอย่างยั่งยืน

โครงการ/กิจกรรม	กลยุทธ์มหาวิทยาลัย	ตัวชี้วัด	*หมายเหตุ (ส่วนงาน)
๑๑๑ โครงการอนุรักษ์และส่งเสริมวัฒนธรรม	๔.๒.๑ ส่งเสริมการดำเนินงานร่วมกับภาคีเครือข่าย วัดและชุมชน ด้านการอนุรักษ์ สืบสาน ส่งเสริมพระพุทธศาสนา ศิลปวัฒนธรรม และภูมิปัญญาท้องถิ่นที่ส่งผลต่อการพัฒนาชุมชน วัด ท้องถิ่น และสังคมอย่างยั่งยืน	๔.๒.๑ จำนวนผลการดำเนินงานร่วมกับภาคีเครือข่าย วัดและชุมชน ด้านการอนุรักษ์ สืบสาน ส่งเสริมพระพุทธศาสนา ศิลปวัฒนธรรม และภูมิปัญญาท้องถิ่นที่ส่งผลต่อการพัฒนาวัด ชุมชน ท้องถิ่น และสังคมอย่างยั่งยืน	คณะสังคมศาสตร์ หลักสูตรประกาศนียบัตรอาชีวอนามัย ศึกษาศาสนา (ป.อศ.)
๑๑๒ โครงการมนุษยศาสตร์สัมพันธ์ (บายศรีสู่ขวัญและต้อนรับนิสิตใหม่)		๔.๒.๑ จำนวนผลการดำเนินงานร่วมกับภาคีเครือข่าย วัดและชุมชน ด้านการอนุรักษ์ สืบสาน ส่งเสริมพระพุทธศาสนา ศิลปวัฒนธรรม และภูมิปัญญาท้องถิ่นที่ส่งผลต่อการพัฒนาวัด ชุมชน ท้องถิ่น และสังคมอย่างยั่งยืน	คณะมนุษยศาสตร์ หลักสูตรพุทธศาสตรมหาบัณฑิต สาขาวิชาจิตวิทยาชีวิตและความตาย

ยุทธศาสตร์ที่ ๔

อนุรักษ์ สืบสาน ส่งเสริมพระพุทธศาสนา ศิลปวัฒนธรรมและภูมิปัญญาท้องถิ่นอย่างยั่งยืน

เป้าประสงค์ที่ ๒

ผลการดำเนินงานร่วมกับภาคีเครือข่ายชุมชน วัด ท้องถิ่น และสังคม ด้านการอนุรักษ์ สืบสาน ส่งเสริม พระพุทธศาสนา ศิลปวัฒนธรรม และภูมิปัญญาท้องถิ่นอย่างยั่งยืน

โครงการ/กิจกรรม	กลยุทธ์มหาวิทยาลัย	ตัวชี้วัด	*หมายเหตุ (ส่วนงาน)
๑๑๓ โครงการอนุรักษ์วัฒนธรรมไทยลงแขกเกี่ยวข้าว	๔.๒.๑ ส่งเสริมการดำเนินงานร่วมกับภาคีเครือข่าย วัดและชุมชน ด้านการอนุรักษ์ สืบสาน ส่งเสริมพระพุทธศาสนา ศิลปวัฒนธรรม และภูมิปัญญาท้องถิ่นที่ส่งผลต่อการพัฒนาชุมชน วัด ท้องถิ่น และสังคมอย่างยั่งยืน	๔.๒.๑ จำนวนผลการดำเนินงานร่วมกับภาคีเครือข่าย วัดและชุมชน ด้านการอนุรักษ์ สืบสาน ส่งเสริมพระพุทธศาสนา ศิลปวัฒนธรรม และภูมิปัญญาท้องถิ่นที่ส่งผลต่อการพัฒนาวัด ชุมชน ท้องถิ่น และสังคมอย่างยั่งยืน	คณะมนุษยศาสตร์ หลักสูตรพุทธศาสตรมหาบัณฑิต สาขาวิชาจิตวิทยาชีวิตและความตาย
๑๑๔ โครงการอนุรักษ์วัฒนธรรมไทย		๔.๒.๑ จำนวนผลการดำเนินงานร่วมกับภาคีเครือข่าย วัดและชุมชน ด้านการอนุรักษ์ สืบสาน ส่งเสริมพระพุทธศาสนา ศิลปวัฒนธรรม และภูมิปัญญาท้องถิ่นที่ส่งผลต่อการพัฒนาวัด ชุมชน ท้องถิ่น และสังคมอย่างยั่งยืน	คณะมนุษยศาสตร์ หลักสูตรพุทธศาสตรดุษฎีบัณฑิต สาขาวิชาจิตวิทยาชีวิตและความตาย

ยุทธศาสตร์ที่ ๔

อนุรักษ์ สืบสาน ส่งเสริมพระพุทธศาสนา ศิลปวัฒนธรรมและภูมิปัญญาท้องถิ่นอย่างยั่งยืน

เป้าประสงค์ที่ ๒

ผลการดำเนินงานร่วมกับภาคีเครือข่ายชุมชน วัด ท้องถิ่น และสังคม ด้านการอนุรักษ์ สืบสาน ส่งเสริม พระพุทธศาสนา ศิลปวัฒนธรรม และภูมิปัญญาท้องถิ่นอย่างยั่งยืน

โครงการ/กิจกรรม	กลยุทธ์มหาวิทยาลัย	ตัวชี้วัด	*หมายเหตุ (ส่วนงาน)
๑๑๕ โครงการส่งเสริมภูมิปัญญาท้องถิ่น	๔.๒.๑ ส่งเสริมการดำเนินงานร่วมกับภาคีเครือข่าย วัดและชุมชน ด้านการอนุรักษ์ สืบสาน ส่งเสริมพระพุทธศาสนา ศิลปวัฒนธรรม และภูมิปัญญาท้องถิ่นที่ส่งผลต่อการพัฒนาชุมชน วัด ท้องถิ่น และสังคมอย่างยั่งยืน	๔.๒.๑ จำนวนผลการดำเนินงานร่วมกับภาคีเครือข่าย วัดและชุมชน ด้านการอนุรักษ์ สืบสาน ส่งเสริมพระพุทธศาสนา ศิลปวัฒนธรรม และภูมิปัญญาท้องถิ่นที่ส่งผลต่อการพัฒนาวัด ชุมชน ท้องถิ่น และสังคมอย่างยั่งยืน	วิทยาเขตอุบลราชธานี
๑๑๖ โครงการบูรณาการการสอนสังคมศึกษากับอาเซียนในศตวรรษที่ 21		๔.๒.๑ จำนวนผลการดำเนินงานร่วมกับภาคีเครือข่าย วัดและชุมชน ด้านการอนุรักษ์ สืบสาน ส่งเสริมพระพุทธศาสนา ศิลปวัฒนธรรม และภูมิปัญญาท้องถิ่นที่ส่งผลต่อการพัฒนาวัด ชุมชน ท้องถิ่น และสังคมอย่างยั่งยืน	คณะครุศาสตร์ หลักสูตรครุศาสตร์ดุขุฎิบัณฑิต สาขาวิชาการสอนสังคมศึกษา

ยุทธศาสตร์ที่ ๔

อนุรักษ์ สืบสาน ส่งเสริมพระพุทธศาสนา ศิลปวัฒนธรรมและภูมิปัญญาท้องถิ่นอย่างยั่งยืน

เป้าประสงค์ที่ ๒

ผลการดำเนินงานร่วมกับภาคีเครือข่ายชุมชน วัด ท้องถิ่น และสังคม ด้านการอนุรักษ์ สืบสาน ส่งเสริม พระพุทธศาสนา ศิลปวัฒนธรรม และภูมิปัญญาท้องถิ่นอย่างยั่งยืน

โครงการ/กิจกรรม	กลยุทธ์มหาวิทยาลัย	ตัวชี้วัด	*หมายเหตุ (ส่วนงาน)
๑๑๗ โครงการอบรมอักษรธรรมอีสาน	๔.๒.๑ ส่งเสริมการดำเนินงานร่วมกับภาคีเครือข่าย วัดและชุมชน ด้านการอนุรักษ์ สืบสาน ส่งเสริมพระพุทธศาสนา ศิลปวัฒนธรรม และภูมิปัญญาท้องถิ่นที่ส่งผลต่อการพัฒนาชุมชน วัด ท้องถิ่น และสังคมอย่างยั่งยืน	๔.๒.๑ จำนวนผลการดำเนินงานร่วมกับภาคีเครือข่าย วัดและชุมชน ด้านการอนุรักษ์ สืบสาน ส่งเสริมพระพุทธศาสนา ศิลปวัฒนธรรม และภูมิปัญญาท้องถิ่นที่ส่งผลต่อการพัฒนาวัด ชุมชน ท้องถิ่น และสังคมอย่างยั่งยืน	วิทยาเขตอุบลราชธานี
๑๑๘ โครงการอนุรักษ์วัฒนธรรมประเพณีท้องถิ่น	๔.๒.๑ ส่งเสริมการดำเนินงานร่วมกับภาคีเครือข่าย วัดและชุมชน ด้านการอนุรักษ์ สืบสาน ส่งเสริมพระพุทธศาสนา ศิลปวัฒนธรรม และภูมิปัญญาท้องถิ่นที่ส่งผลต่อการพัฒนาชุมชน วัด ท้องถิ่น และสังคมอย่างยั่งยืน	๔.๒.๑ จำนวนผลการดำเนินงานร่วมกับภาคีเครือข่าย วัดและชุมชน ด้านการอนุรักษ์ สืบสาน ส่งเสริมพระพุทธศาสนา ศิลปวัฒนธรรม และภูมิปัญญาท้องถิ่นที่ส่งผลต่อการพัฒนาวัด ชุมชน ท้องถิ่น และสังคมอย่างยั่งยืน	วิทยาเขตอุบลราชธานี

ยุทธศาสตร์ที่ ๔

อนุรักษ์ สืบสาน ส่งเสริมพระพุทธศาสนา ศิลปวัฒนธรรมและภูมิปัญญาท้องถิ่นอย่างยั่งยืน

เป้าประสงค์ที่ ๒

ผลการดำเนินงานร่วมกับภาคีเครือข่ายชุมชน วัด ท้องถิ่น และสังคม ด้านการอนุรักษ์ สืบสาน ส่งเสริม พระพุทธศาสนา ศิลปวัฒนธรรม และภูมิปัญญาท้องถิ่นอย่างยั่งยืน

โครงการ/กิจกรรม	กลยุทธ์มหาวิทยาลัย	ตัวชี้วัด	*หมายเหตุ (ส่วนงาน)
๑๑๙ โครงการจัดนิทรรศการเนื่องในวันสำคัญทางพระพุทธศาสนา	๔.๒.๑ ส่งเสริมการดำเนินงานร่วมกับภาคีเครือข่าย วัดและชุมชน ด้านการอนุรักษ์ สืบสาน ส่งเสริมพระพุทธศาสนา ศิลปวัฒนธรรม และภูมิปัญญาท้องถิ่นที่ส่งผลต่อการพัฒนาชุมชน วัด ท้องถิ่น และสังคมอย่างยั่งยืน	๔.๒.๑ จำนวนผลการดำเนินงานร่วมกับภาคีเครือข่าย วัดและชุมชน ด้านการอนุรักษ์ สืบสาน ส่งเสริมพระพุทธศาสนา ศิลปวัฒนธรรม และภูมิปัญญาท้องถิ่นที่ส่งผลต่อการพัฒนาวัด ชุมชน ท้องถิ่น และสังคมอย่างยั่งยืน	วิทยาเขตอุบลราชธานี
๑๒๐ โครงการส่งเสริมประเพณีแห่เทียนเข้าพรรษา		๔.๒.๑ จำนวนผลการดำเนินงานร่วมกับภาคีเครือข่าย วัดและชุมชน ด้านการอนุรักษ์ สืบสาน ส่งเสริมพระพุทธศาสนา ศิลปวัฒนธรรม และภูมิปัญญาท้องถิ่นที่ส่งผลต่อการพัฒนาวัด ชุมชน ท้องถิ่น และสังคมอย่างยั่งยืน	วิทยาเขตอุบลราชธานี

ยุทธศาสตร์ที่ ๔

อนุรักษ์ สืบสาน ส่งเสริมพระพุทธศาสนา ศิลปวัฒนธรรมและภูมิปัญญาท้องถิ่นอย่างยั่งยืน

เป้าประสงค์ที่ ๒

ผลการดำเนินงานร่วมกับภาคีเครือข่ายชุมชน วัด ท้องถิ่น และสังคม ด้านการอนุรักษ์ สืบสาน ส่งเสริม พระพุทธศาสนา ศิลปวัฒนธรรม และภูมิปัญญาท้องถิ่นอย่างยั่งยืน

โครงการ/กิจกรรม	กลยุทธ์มหาวิทยาลัย	ตัวชี้วัด	*หมายเหตุ (ส่วนงาน)
๑๒๑ โครงการสามัคคีธรรม	๔.๒.๑ ส่งเสริมการดำเนินงานร่วมกับภาคีเครือข่าย วัดและชุมชน ด้านการอนุรักษ์ สืบสาน ส่งเสริมพระพุทธศาสนา ศิลปวัฒนธรรม และภูมิปัญญาท้องถิ่นที่ส่งผลต่อการพัฒนาชุมชน วัด ท้องถิ่น และสังคมอย่างยั่งยืน	๔.๒.๑ จำนวนผลการดำเนินงานร่วมกับภาคีเครือข่าย วัดและชุมชน ด้านการอนุรักษ์ สืบสาน ส่งเสริมพระพุทธศาสนา ศิลปวัฒนธรรม และภูมิปัญญาท้องถิ่นที่ส่งผลต่อการพัฒนาวัด ชุมชน ท้องถิ่น และสังคมอย่างยั่งยืน	วิทยาเขตอุบลราชธานี
๑๒๒ โครงการบายศรีสู่ขวัญและต้อนรับนิสิตใหม่		๔.๒.๑ จำนวนผลการดำเนินงานร่วมกับภาคีเครือข่าย วัดและชุมชน ด้านการอนุรักษ์ สืบสาน ส่งเสริมพระพุทธศาสนา ศิลปวัฒนธรรม และภูมิปัญญาท้องถิ่นที่ส่งผลต่อการพัฒนาวัด ชุมชน ท้องถิ่น และสังคมอย่างยั่งยืน	คณะมนุษยศาสตร์ หลักสูตรปรัชญาดุษฎีบัณฑิต สาขาวิชาภาษาศาสตร์

ยุทธศาสตร์ที่ ๔

อนุรักษ์ สืบสาน ส่งเสริมพระพุทธศาสนา ศิลปวัฒนธรรมและภูมิปัญญาท้องถิ่นอย่างยั่งยืน

เป้าประสงค์ที่ ๒

ผลการดำเนินงานร่วมกับภาคีเครือข่ายชุมชน วัด ท้องถิ่น และสังคม ด้านการอนุรักษ์ สืบสาน ส่งเสริม พระพุทธศาสนา ศิลปวัฒนธรรม และภูมิปัญญาท้องถิ่นอย่างยั่งยืน

โครงการ/กิจกรรม	กลยุทธ์มหาวิทยาลัย	ตัวชี้วัด	*หมายเหตุ (ส่วนงาน)
๑๒๓ โครงการส่งเสริมและแลกเปลี่ยนศิลปวัฒนธรรม	๔.๒.๑ ส่งเสริมการดำเนินงานร่วมกับภาคีเครือข่าย วัดและชุมชน ด้านการอนุรักษ์ สืบสาน ส่งเสริมพระพุทธศาสนา ศิลปวัฒนธรรม และภูมิปัญญาท้องถิ่นที่ส่งผลต่อการพัฒนาชุมชน วัด ท้องถิ่น และสังคมอย่างยั่งยืน	๔.๒.๑ จำนวนผลการดำเนินงานร่วมกับภาคีเครือข่าย วัดและชุมชน ด้านการอนุรักษ์ สืบสาน ส่งเสริมพระพุทธศาสนา ศิลปวัฒนธรรม และภูมิปัญญาท้องถิ่นที่ส่งผลต่อการพัฒนาวัด ชุมชน ท้องถิ่น และสังคมอย่างยั่งยืน	คณะมนุษยศาสตร์
๑๒๔ โครงการพัฒนาและขยายเครือข่ายด้านการทะนุบำรุงศิลปวัฒนธรรมนานาชาติ		๔.๒.๑ จำนวนผลการดำเนินงานร่วมกับภาคีเครือข่าย วัดและชุมชน ด้านการอนุรักษ์ สืบสาน ส่งเสริมพระพุทธศาสนา ศิลปวัฒนธรรม และภูมิปัญญาท้องถิ่นที่ส่งผลต่อการพัฒนาวัด ชุมชน ท้องถิ่น และสังคมอย่างยั่งยืน	คณะมนุษยศาสตร์

ยุทธศาสตร์ที่ ๔

อนุรักษ์ สืบสาน ส่งเสริมพระพุทธศาสนา ศิลปวัฒนธรรมและภูมิปัญญาท้องถิ่นอย่างยั่งยืน

เป้าประสงค์ที่ ๒

ผลการดำเนินงานร่วมกับภาคีเครือข่ายชุมชน วัด ท้องถิ่น และสังคม ด้านการอนุรักษ์ สืบสาน ส่งเสริม พระพุทธศาสนา ศิลปวัฒนธรรม และภูมิปัญญาท้องถิ่นอย่างยั่งยืน

โครงการ/กิจกรรม	กลยุทธ์มหาวิทยาลัย	ตัวชี้วัด	*หมายเหตุ (ส่วนงาน)
๑๒๕ โครงการส่งเสริมกิจกรรมทำนุบำรุงศิลปและวัฒนธรรม	๔.๒.๑ ส่งเสริมการดำเนินงานร่วมกับภาคีเครือข่าย วัดและชุมชน ด้านการอนุรักษ์ สืบสาน ส่งเสริมพระพุทธศาสนา ศิลปวัฒนธรรม และภูมิปัญญาท้องถิ่นที่ส่งผลต่อการพัฒนาชุมชน วัด ท้องถิ่น และสังคมอย่างยั่งยืน	๔.๒.๑ จำนวนผลการดำเนินงานร่วมกับภาคีเครือข่าย วัดและชุมชน ด้านการอนุรักษ์ สืบสาน ส่งเสริมพระพุทธศาสนา ศิลปวัฒนธรรม และภูมิปัญญาท้องถิ่นที่ส่งผลต่อการพัฒนาวัด ชุมชน ท้องถิ่น และสังคมอย่างยั่งยืน	คณะมนุษยศาสตร์
๑๒๖ โครงการส่งเสริมและอนุรักษ์ศิลปวัฒนธรรมท้องถิ่น		๔.๒.๑ จำนวนผลการดำเนินงานร่วมกับภาคีเครือข่าย วัดและชุมชน ด้านการอนุรักษ์ สืบสาน ส่งเสริมพระพุทธศาสนา ศิลปวัฒนธรรม และภูมิปัญญาท้องถิ่นที่ส่งผลต่อการพัฒนาวัด ชุมชน ท้องถิ่น และสังคมอย่างยั่งยืน	คณะมนุษยศาสตร์

ยุทธศาสตร์ที่ ๔

อนุรักษ์ สืบสาน ส่งเสริมพระพุทธศาสนา ศิลปวัฒนธรรมและภูมิปัญญาท้องถิ่นอย่างยั่งยืน

เป้าประสงค์ที่ ๒

ผลการดำเนินงานร่วมกับภาคีเครือข่ายชุมชน วัด ท้องถิ่น และสังคม ด้านการอนุรักษ์ สืบสาน ส่งเสริม พระพุทธศาสนา ศิลปวัฒนธรรม และภูมิปัญญาท้องถิ่นอย่างยั่งยืน

โครงการ/กิจกรรม	กลยุทธ์มหาวิทยาลัย	ตัวชี้วัด	*หมายเหตุ (ส่วนงาน)
๑๒๗ โครงการส่งเสริมและอนุรักษ์ศิลปวัฒนธรรมท้องถิ่น	๔.๒.๑ ส่งเสริมการดำเนินงานร่วมกับภาคีเครือข่าย วัดและชุมชน ด้านการอนุรักษ์ สืบสาน ส่งเสริมพระพุทธศาสนา ศิลปวัฒนธรรม และภูมิปัญญาท้องถิ่นที่ส่งผลต่อการพัฒนาชุมชน วัด ท้องถิ่น และสังคมอย่างยั่งยืน	๔.๒.๑ จำนวนผลการดำเนินงานร่วมกับภาคีเครือข่าย วัดและชุมชน ด้านการอนุรักษ์ สืบสาน ส่งเสริมพระพุทธศาสนา ศิลปวัฒนธรรม และภูมิปัญญาท้องถิ่นที่ส่งผลต่อการพัฒนาวัด ชุมชน ท้องถิ่น และสังคมอย่างยั่งยืน	คณะมนุษยศาสตร์
๑๒๘ โครงการศึกษาดูงานและแลกเปลี่ยน ด้านศาสนา ศิลปวัฒนธรรม ในระดับชาติและนานาชาติ		๔.๒.๑ จำนวนผลการดำเนินงานร่วมกับภาคีเครือข่าย วัดและชุมชน ด้านการอนุรักษ์ สืบสาน ส่งเสริมพระพุทธศาสนา ศิลปวัฒนธรรม และภูมิปัญญาท้องถิ่นที่ส่งผลต่อการพัฒนาวัด ชุมชน ท้องถิ่น และสังคมอย่างยั่งยืน	กองวิเทศสัมพันธ์

ยุทธศาสตร์ที่ ๔

อนุรักษ์ สืบสาน ส่งเสริมพระพุทธศาสนา ศิลปวัฒนธรรมและภูมิปัญญาท้องถิ่นอย่างยั่งยืน

เป้าประสงค์ที่ ๒

ผลการดำเนินงานร่วมกับภาคีเครือข่ายชุมชน วัด ท้องถิ่น และสังคม ด้านการอนุรักษ์ สืบสาน ส่งเสริม พระพุทธศาสนา ศิลปวัฒนธรรม และภูมิปัญญาท้องถิ่นอย่างยั่งยืน

โครงการ/กิจกรรม	กลยุทธ์มหาวิทยาลัย	ตัวชี้วัด	*หมายเหตุ (ส่วนงาน)
๑๒๙ โครงการวันสำคัญของชาติ ศาสนาและพระมหากษัตริย์	๔.๒.๑ ส่งเสริมการดำเนินงานร่วมกับภาคีเครือข่าย วัดและชุมชน ด้านการอนุรักษ์ สืบสาน ส่งเสริมพระพุทธศาสนา ศิลปวัฒนธรรม และภูมิปัญญาท้องถิ่นที่ส่งผลต่อการพัฒนาชุมชน วัด ท้องถิ่น และสังคมอย่างยั่งยืน	๔.๒.๑ จำนวนผลการดำเนินงานร่วมกับภาคีเครือข่าย วัดและชุมชน ด้านการอนุรักษ์ สืบสาน ส่งเสริมพระพุทธศาสนา ศิลปวัฒนธรรม และภูมิปัญญาท้องถิ่นที่ส่งผลต่อการพัฒนาวัด ชุมชน ท้องถิ่น และสังคมอย่างยั่งยืน	คณะมนุษยศาสตร์ หลักสูตรประกาศนียบัตร ภาษาอังกฤษเพื่อการสื่อสารสากล (ป.อส.)
๑๓๐ โครงการทะนุบำรุงศิลปวัฒนธรรม/ปีใหม่/สงกรานต์		๔.๒.๑ จำนวนผลการดำเนินงานร่วมกับภาคีเครือข่าย วัดและชุมชน ด้านการอนุรักษ์ สืบสาน ส่งเสริมพระพุทธศาสนา ศิลปวัฒนธรรม และภูมิปัญญาท้องถิ่นที่ส่งผลต่อการพัฒนาวัด ชุมชน ท้องถิ่น และสังคมอย่างยั่งยืน	คณะมนุษยศาสตร์ หลักสูตรประกาศนียบัตร ภาษาอังกฤษเพื่อการสื่อสารสากล (ป.อส.)

ยุทธศาสตร์ที่ ๔

อนุรักษ์ สืบสาน ส่งเสริมพระพุทธศาสนา ศิลปวัฒนธรรมและภูมิปัญญาท้องถิ่นอย่างยั่งยืน

เป้าประสงค์ที่ ๒

ผลการดำเนินงานร่วมกับภาคีเครือข่ายชุมชน วัด ท้องถิ่น และสังคม ด้านการอนุรักษ์ สืบสาน ส่งเสริม พระพุทธศาสนา ศิลปวัฒนธรรม และภูมิปัญญาท้องถิ่นอย่างยั่งยืน

โครงการ/กิจกรรม	กลยุทธ์มหาวิทยาลัย	ตัวชี้วัด	*หมายเหตุ (ส่วนงาน)
๑๓๑ โครงการส่งเสริมและอนุรักษ์วัฒนธรรมไทย	๔.๒.๑ ส่งเสริมการดำเนินงานร่วมกับภาคีเครือข่าย วัดและชุมชน ด้านการอนุรักษ์ สืบสาน ส่งเสริมพระพุทธศาสนา ศิลปวัฒนธรรม และภูมิปัญญาท้องถิ่นที่ส่งผลต่อการพัฒนาชุมชน วัด ท้องถิ่น และสังคมอย่างยั่งยืน	๔.๒.๑ จำนวนผลการดำเนินงานร่วมกับภาคีเครือข่าย วัดและชุมชน ด้านการอนุรักษ์ สืบสาน ส่งเสริมพระพุทธศาสนา ศิลปวัฒนธรรม และภูมิปัญญาท้องถิ่นที่ส่งผลต่อการพัฒนาวัด ชุมชน ท้องถิ่น และสังคมอย่างยั่งยืน	หลักสูตรประกาศนียบัตรภาษาไทยเพื่อการสื่อสารสากล
๑๓๒ โครงการทำนุบำรุงศิลปวัฒนธรรม/ปีใหม่/สงกรานต์		๔.๒.๑ จำนวนผลการดำเนินงานร่วมกับภาคีเครือข่าย วัดและชุมชน ด้านการอนุรักษ์ สืบสาน ส่งเสริมพระพุทธศาสนา ศิลปวัฒนธรรม และภูมิปัญญาท้องถิ่นที่ส่งผลต่อการพัฒนาวัด ชุมชน ท้องถิ่น และสังคมอย่างยั่งยืน	หลักสูตรประกาศนียบัตรภาษาไทยเพื่อการสื่อสารสากล

ยุทธศาสตร์ที่ ๔

อนุรักษ์ สืบสาน ส่งเสริมพระพุทธศาสนา ศิลปวัฒนธรรมและภูมิปัญญาท้องถิ่นอย่างยั่งยืน

เป้าประสงค์ที่ ๒

ผลการดำเนินงานร่วมกับภาคีเครือข่ายชุมชน วัด ท้องถิ่น และสังคม ด้านการอนุรักษ์ สืบสาน ส่งเสริม พระพุทธศาสนา ศิลปวัฒนธรรม และภูมิปัญญาท้องถิ่นอย่างยั่งยืน

โครงการ/กิจกรรม	กลยุทธ์มหาวิทยาลัย	ตัวชี้วัด	*หมายเหตุ (ส่วนงาน)
๑๓๓ โครงการชุมชนสัมพันธ์สามัคคีร่วมสืบสานประเพณีลอยกระทง	๔.๒.๑ ส่งเสริมการดำเนินงานร่วมกับภาคีเครือข่าย วัดและชุมชน ด้านการอนุรักษ์ สืบสาน ส่งเสริมพระพุทธศาสนา ศิลปวัฒนธรรม และภูมิปัญญาท้องถิ่นที่ส่งผลต่อการพัฒนาชุมชน วัด ท้องถิ่น และสังคมอย่างยั่งยืน	๔.๒.๑ จำนวนผลการดำเนินงานร่วมกับภาคีเครือข่าย วัดและชุมชน ด้านการอนุรักษ์ สืบสาน ส่งเสริมพระพุทธศาสนา ศิลปวัฒนธรรม และภูมิปัญญาท้องถิ่นที่ส่งผลต่อการพัฒนาวัด ชุมชน ท้องถิ่น และสังคมอย่างยั่งยืน	วิทยาเขตสุรินทร์
๑๓๔ โครงการส่งเสริมและอนุรักษ์วัฒนธรรมไทย		๔.๒.๑ จำนวนผลการดำเนินงานร่วมกับภาคีเครือข่าย วัดและชุมชน ด้านการอนุรักษ์ สืบสาน ส่งเสริมพระพุทธศาสนา ศิลปวัฒนธรรม และภูมิปัญญาท้องถิ่นที่ส่งผลต่อการพัฒนาวัด ชุมชน ท้องถิ่น และสังคมอย่างยั่งยืน	คณะมนุษยศาสตร์ หลักสูตรศิลปศาสตรมหาบัณฑิต สาขาวิชาภาษาไทย

ยุทธศาสตร์ที่ ๔

อนุรักษ์ สืบสาน ส่งเสริมพระพุทธศาสนา ศิลปวัฒนธรรมและภูมิปัญญาท้องถิ่นอย่างยั่งยืน

เป้าประสงค์ที่ ๒

ผลการดำเนินงานร่วมกับภาคีเครือข่ายชุมชน วัด ท้องถิ่น และสังคม ด้านการอนุรักษ์ สืบสาน ส่งเสริม พระพุทธศาสนา ศิลปวัฒนธรรม และภูมิปัญญาท้องถิ่นอย่างยั่งยืน

โครงการ/กิจกรรม	กลยุทธ์มหาวิทยาลัย	ตัวชี้วัด	*หมายเหตุ (ส่วนงาน)
๑๓๕ โครงการส่งเสริมหอปุทธศิลป์	๔.๒.๑ ส่งเสริมการดำเนินงานร่วมกับภาคีเครือข่าย วัดและชุมชน ด้านการอนุรักษ์ สืบสาน ส่งเสริมพระพุทธศาสนา ศิลปวัฒนธรรม และภูมิปัญญาท้องถิ่นที่ส่งผลต่อการพัฒนาชุมชน วัด ท้องถิ่น และสังคมอย่างยั่งยืน	๔.๒.๑ จำนวนผลการดำเนินงานร่วมกับภาคีเครือข่าย วัดและชุมชน ด้านการอนุรักษ์ สืบสาน ส่งเสริมพระพุทธศาสนา ศิลปวัฒนธรรม และภูมิปัญญาท้องถิ่นที่ส่งผลต่อการพัฒนาวัด ชุมชน ท้องถิ่น และสังคมอย่างยั่งยืน	วิทยาเขตสุรินทร์
๑๓๖ โครงการกระทำสามัคคีธรรมแด่พระมหาเถระเทศกาลเข้าพรรษา		๔.๒.๑ จำนวนผลการดำเนินงานร่วมกับภาคีเครือข่าย วัดและชุมชน ด้านการอนุรักษ์ สืบสาน ส่งเสริมพระพุทธศาสนา ศิลปวัฒนธรรม และภูมิปัญญาท้องถิ่นที่ส่งผลต่อการพัฒนาวัด ชุมชน ท้องถิ่น และสังคมอย่างยั่งยืน	วิทยาเขตสุรินทร์

ยุทธศาสตร์ที่ ๔

อนุรักษ์ สืบสาน ส่งเสริมพระพุทธศาสนา ศิลปวัฒนธรรมและภูมิปัญญาท้องถิ่นอย่างยั่งยืน

เป้าประสงค์ที่ ๒

ผลการดำเนินงานร่วมกับภาคีเครือข่ายชุมชน วัด ท้องถิ่น และสังคม ด้านการอนุรักษ์ สืบสาน ส่งเสริม พระพุทธศาสนา ศิลปวัฒนธรรม และภูมิปัญญาท้องถิ่นอย่างยั่งยืน

โครงการ/กิจกรรม	กลยุทธ์มหาวิทยาลัย	ตัวชี้วัด	*หมายเหตุ (ส่วนงาน)
๑๓๗ โครงการสืบสานประเพณีเทศน์มหาชาติ	๔.๒.๑ ส่งเสริมการดำเนินงานร่วมกับภาคีเครือข่าย วัดและชุมชน ด้านการอนุรักษ์ สืบสาน ส่งเสริมพระพุทธศาสนา ศิลปวัฒนธรรม และภูมิปัญญาท้องถิ่นที่ส่งผลต่อการพัฒนาชุมชน วัด ท้องถิ่น และสังคมอย่างยั่งยืน	๔.๒.๑ จำนวนผลการดำเนินงานร่วมกับภาคีเครือข่าย วัดและชุมชน ด้านการอนุรักษ์ สืบสาน ส่งเสริมพระพุทธศาสนา ศิลปวัฒนธรรม และภูมิปัญญาท้องถิ่นที่ส่งผลต่อการพัฒนาวัด ชุมชน ท้องถิ่น และสังคมอย่างยั่งยืน	วิทยาเขตสุรินทร์
๑๓๘ โครงการส่งเสริมและสืบสานประเพณีวัฒนธรรมทางพระพุทธศาสนา		๔.๒.๑ จำนวนผลการดำเนินงานร่วมกับภาคีเครือข่าย วัดและชุมชน ด้านการอนุรักษ์ สืบสาน ส่งเสริมพระพุทธศาสนา ศิลปวัฒนธรรม และภูมิปัญญาท้องถิ่นที่ส่งผลต่อการพัฒนาวัด ชุมชน ท้องถิ่น และสังคมอย่างยั่งยืน	วิทยาลัยสงฆ์ราชบุรี

ยุทธศาสตร์ที่ ๔

อนุรักษ์ สืบสาน ส่งเสริมพระพุทธศาสนา ศิลปวัฒนธรรมและภูมิปัญญาท้องถิ่นอย่างยั่งยืน

เป้าประสงค์ที่ ๒

ผลการดำเนินงานร่วมกับภาคีเครือข่ายชุมชน วัด ท้องถิ่น และสังคม ด้านการอนุรักษ์ สืบสาน ส่งเสริม พระพุทธศาสนา ศิลปวัฒนธรรม และภูมิปัญญาท้องถิ่นอย่างยั่งยืน

โครงการ/กิจกรรม	กลยุทธ์มหาวิทยาลัย	ตัวชี้วัด	*หมายเหตุ (ส่วนงาน)
๑๓๙ โครงการส่งเสริมกิจการวิทยาลัยด้วยหลักพลัง บวร	๔.๒.๑ ส่งเสริมการดำเนินงานร่วมกับภาคีเครือข่าย วัดและชุมชน ด้านการอนุรักษ์ สืบสาน ส่งเสริมพระพุทธศาสนา ศิลปวัฒนธรรม และภูมิปัญญาท้องถิ่นที่ส่งผลต่อการพัฒนาชุมชน วัด ท้องถิ่น และสังคมอย่างยั่งยืน	๔.๒.๑ จำนวนผลการดำเนินงานร่วมกับภาคีเครือข่าย วัดและชุมชน ด้านการอนุรักษ์ สืบสาน ส่งเสริมพระพุทธศาสนา ศิลปวัฒนธรรม และภูมิปัญญาท้องถิ่นที่ส่งผลต่อการพัฒนาวัด ชุมชน ท้องถิ่น และสังคมอย่างยั่งยืน	วิทยาลัยสงฆ์ศรีสะเกษ
๑๔๐ โครงการบุญกุ่มข้าวใหญ่		๔.๒.๑ จำนวนผลการดำเนินงานร่วมกับภาคีเครือข่าย วัดและชุมชน ด้านการอนุรักษ์ สืบสาน ส่งเสริมพระพุทธศาสนา ศิลปวัฒนธรรม และภูมิปัญญาท้องถิ่นที่ส่งผลต่อการพัฒนาวัด ชุมชน ท้องถิ่น และสังคมอย่างยั่งยืน	วิทยาลัยสงฆ์ศรีสะเกษ

ยุทธศาสตร์ที่ ๔

อนุรักษ์ สืบสาน ส่งเสริมพระพุทธศาสนา ศิลปวัฒนธรรมและภูมิปัญญาท้องถิ่นอย่างยั่งยืน

เป้าประสงค์ที่ ๒

ผลการดำเนินงานร่วมกับภาคีเครือข่ายชุมชน วัด ท้องถิ่น และสังคม ด้านการอนุรักษ์ สืบสาน ส่งเสริม พระพุทธศาสนา ศิลปวัฒนธรรม และภูมิปัญญาท้องถิ่นอย่างยั่งยืน

โครงการ/กิจกรรม	กลยุทธ์มหาวิทยาลัย	ตัวชี้วัด	*หมายเหตุ (ส่วนงาน)
๑๔๑ โครงการอนุรักษ์วัฒนธรรมไทยรดน้ำดำหัววันสงกรานต์	๔.๒.๑ ส่งเสริมการดำเนินงานร่วมกับภาคีเครือข่าย วัดและชุมชน ด้านการอนุรักษ์ สืบสาน ส่งเสริมพระพุทธศาสนา ศิลปวัฒนธรรม และภูมิปัญญาท้องถิ่นที่ส่งผลต่อการพัฒนาชุมชน วัด ท้องถิ่น และสังคมอย่างยั่งยืน	๔.๒.๑ จำนวนผลการดำเนินงานร่วมกับภาคีเครือข่าย วัดและชุมชน ด้านการอนุรักษ์ สืบสาน ส่งเสริมพระพุทธศาสนา ศิลปวัฒนธรรม และภูมิปัญญาท้องถิ่นที่ส่งผลต่อการพัฒนาวัด ชุมชน ท้องถิ่น และสังคมอย่างยั่งยืน	คณะมนุษยศาสตร์ หลักสูตรพุทธศาสตรมหาบัณฑิต สาขาวิชาพุทธจิตวิทยา
๑๔๒ โครงการทอดกฐินมหาวิทยาลัย		๔.๒.๑ จำนวนผลการดำเนินงานร่วมกับภาคีเครือข่าย วัดและชุมชน ด้านการอนุรักษ์ สืบสาน ส่งเสริมพระพุทธศาสนา ศิลปวัฒนธรรม และภูมิปัญญาท้องถิ่นที่ส่งผลต่อการพัฒนาวัด ชุมชน ท้องถิ่น และสังคมอย่างยั่งยืน	วิทยาลัยสงฆ์มหาสารคาม

ยุทธศาสตร์ที่ ๔

อนุรักษ์ สืบสาน ส่งเสริมพระพุทธศาสนา ศิลปวัฒนธรรมและภูมิปัญญาท้องถิ่นอย่างยั่งยืน

เป้าประสงค์ที่ ๒

ผลการดำเนินงานร่วมกับภาคีเครือข่ายชุมชน วัด ท้องถิ่น และสังคม ด้านการอนุรักษ์ สืบสาน ส่งเสริม พระพุทธศาสนา ศิลปวัฒนธรรม และภูมิปัญญาท้องถิ่นอย่างยั่งยืน

โครงการ/กิจกรรม	กลยุทธ์มหาวิทยาลัย	ตัวชี้วัด	*หมายเหตุ (ส่วนงาน)
๑๔๓ โครงการบุญหลวงและฟังเทศน์มหาชาติ	๔.๒.๑ ส่งเสริมการดำเนินงานร่วมกับภาคีเครือข่าย วัดและชุมชน ด้านการอนุรักษ์ สืบสาน ส่งเสริมพระพุทธศาสนา ศิลปวัฒนธรรม และภูมิปัญญาท้องถิ่นที่ส่งผลต่อการพัฒนาชุมชน วัด ท้องถิ่น และสังคมอย่างยั่งยืน	๔.๒.๑ จำนวนผลการดำเนินงานร่วมกับภาคีเครือข่าย วัดและชุมชน ด้านการอนุรักษ์ สืบสาน ส่งเสริมพระพุทธศาสนา ศิลปวัฒนธรรม และภูมิปัญญาท้องถิ่นที่ส่งผลต่อการพัฒนาวัด ชุมชน ท้องถิ่น และสังคมอย่างยั่งยืน	วิทยาลัยสงฆ์เลย
๑๔๔ โครงการงานวันบูรพาจารย์		๔.๒.๑ จำนวนผลการดำเนินงานร่วมกับภาคีเครือข่าย วัดและชุมชน ด้านการอนุรักษ์ สืบสาน ส่งเสริมพระพุทธศาสนา ศิลปวัฒนธรรม และภูมิปัญญาท้องถิ่นที่ส่งผลต่อการพัฒนาวัด ชุมชน ท้องถิ่น และสังคมอย่างยั่งยืน	วิทยาลัยสงฆ์เลย

ยุทธศาสตร์ที่ ๔

อนุรักษ์ สืบสาน ส่งเสริมพระพุทธศาสนา ศิลปวัฒนธรรมและภูมิปัญญาท้องถิ่นอย่างยั่งยืน

เป้าประสงค์ที่ ๒

ผลการดำเนินงานร่วมกับภาคีเครือข่ายชุมชน วัด ท้องถิ่น และสังคม ด้านการอนุรักษ์ สืบสาน ส่งเสริม พระพุทธศาสนา ศิลปวัฒนธรรม และภูมิปัญญาท้องถิ่นอย่างยั่งยืน

โครงการ/กิจกรรม	กลยุทธ์มหาวิทยาลัย	ตัวชี้วัด	*หมายเหตุ (ส่วนงาน)
๑๔๕ โครงการมูทิตาจิต	๔.๒.๑ ส่งเสริมการดำเนินงานร่วมกับภาคีเครือข่าย วัดและชุมชน ด้านการอนุรักษ์ สืบสาน ส่งเสริมพระพุทธศาสนา ศิลปวัฒนธรรม และภูมิปัญญาท้องถิ่นที่ส่งผลต่อการพัฒนาชุมชน วัด ท้องถิ่น และสังคมอย่างยั่งยืน	๔.๒.๑ จำนวนผลการดำเนินงานร่วมกับภาคีเครือข่าย วัดและชุมชน ด้านการอนุรักษ์ สืบสาน ส่งเสริมพระพุทธศาสนา ศิลปวัฒนธรรม และภูมิปัญญาท้องถิ่นที่ส่งผลต่อการพัฒนาวัด ชุมชน ท้องถิ่น และสังคมอย่างยั่งยืน	วิทยาลัยสงฆ์เลย
๑๔๖ โครงการสร้างและพัฒนาเครือข่ายความร่วมมืออนุรักษ์ ศิลปวัฒนธรรมท้องถิ่น	๔.๒.๑ ส่งเสริมการดำเนินงานร่วมกับภาคีเครือข่าย วัดและชุมชน ด้านการอนุรักษ์ สืบสาน ส่งเสริมพระพุทธศาสนา ศิลปวัฒนธรรม และภูมิปัญญาท้องถิ่นที่ส่งผลต่อการพัฒนาชุมชน วัด ท้องถิ่น และสังคมอย่างยั่งยืน	๔.๒.๑ จำนวนผลการดำเนินงานร่วมกับภาคีเครือข่าย วัดและชุมชน ด้านการอนุรักษ์ สืบสาน ส่งเสริมพระพุทธศาสนา ศิลปวัฒนธรรม และภูมิปัญญาท้องถิ่นที่ส่งผลต่อการพัฒนาวัด ชุมชน ท้องถิ่น และสังคมอย่างยั่งยืน	วิทยาลัยสงฆ์เลย

ยุทธศาสตร์ที่ ๔

อนุรักษ์ สืบสาน ส่งเสริมพระพุทธศาสนา ศิลปวัฒนธรรมและภูมิปัญญาท้องถิ่นอย่างยั่งยืน

เป้าประสงค์ที่ ๒

ผลการดำเนินงานร่วมกับภาคีเครือข่ายชุมชน วัด ท้องถิ่น และสังคม ด้านการอนุรักษ์ สืบสาน ส่งเสริม พระพุทธศาสนา ศิลปวัฒนธรรม และภูมิปัญญาท้องถิ่นอย่างยั่งยืน

โครงการ/กิจกรรม	กลยุทธ์มหาวิทยาลัย	ตัวชี้วัด	*หมายเหตุ (ส่วนงาน)
๑๔๗ โครงการเจริญพระพุทธมนต์เพื่อเฉลิมพระเกียรติสถาบันพระมหากษัตริย์	๔.๒.๑ ส่งเสริมการดำเนินงานร่วมกับภาคีเครือข่าย วัดและชุมชน ด้านการอนุรักษ์ สืบสาน ส่งเสริมพระพุทธศาสนา ศิลปวัฒนธรรม และภูมิปัญญาท้องถิ่นที่ส่งผลต่อการพัฒนาชุมชน วัด ท้องถิ่น และสังคมอย่างยั่งยืน	๔.๒.๑ จำนวนผลการดำเนินงานร่วมกับภาคีเครือข่าย วัดและชุมชน ด้านการอนุรักษ์ สืบสาน ส่งเสริมพระพุทธศาสนา ศิลปวัฒนธรรม และภูมิปัญญาท้องถิ่นที่ส่งผลต่อการพัฒนาวัด ชุมชน ท้องถิ่น และสังคมอย่างยั่งยืน	กองกิจการนิสิต
๑๔๘ โครงการสนับสนุนการทำนุบำรุงศิลปะและวัฒนธรรม		๔.๒.๑ จำนวนผลการดำเนินงานร่วมกับภาคีเครือข่าย วัดและชุมชน ด้านการอนุรักษ์ สืบสาน ส่งเสริมพระพุทธศาสนา ศิลปวัฒนธรรม และภูมิปัญญาท้องถิ่นที่ส่งผลต่อการพัฒนาวัด ชุมชน ท้องถิ่น และสังคมอย่างยั่งยืน	มหาวิทยาลัยมหาจุฬาลงกรณราชวิทยาลัย

ยุทธศาสตร์ที่ ๕

พัฒนาระบบการบริหารจัดการองค์กรตามหลักธรรมาภิบาล

เป้าประสงค์ที่ ๑

มีระบบการบริหารจัดการด้วยรูปแบบมหาวิทยาลัยสีเขียว (Green University)

โครงการ/กิจกรรม	กลยุทธ์มหาวิทยาลัย	ตัวชี้วัด	*หมายเหตุ (ส่วนงาน)
<p>๑ โครงการมหาวิทยาลัยสีเขียว</p> <p>๒ พัฒนาการศึกษามหาวิทยาลัยมหาจุฬาลงกรณราชวิทยาลัย วิทยาเขตเชียงใหม่: เตรียมความพร้อมสนับสนุนการจัดการเรียน การสอนและกิจกรรม ณ บ้านโป่งกุ่ม ตำบลป่าเมียง อำเภอดอย สะเก็ด จังหวัดเชียงใหม่</p>	<p>๕.๑.๒ ส่งเสริม สนับสนุนให้มหาวิทยาลัย ใช้พลังงานทดแทนที่สะอาด และบำบัดของ เสีย ด้วยการลดการใช้ การใช้ซ้ำ และการ แปรสภาพกลับมาใช้ใหม่</p> <p>๕.๑.๑ ส่งเสริมและสนับสนุนให้ มหาวิทยาลัยมีภาพลักษณ์มหาวิทยาลัย สีเขียว มีบรรยากาศร่มรื่น ที่เอื้อต่อการศึกษา ทั้งทางด้านปริยัติ ปฏิบัติ และการเผยแผ่ พระพุทธศาสนา</p> <p>๕.๑.๒ ส่งเสริม สนับสนุนให้มหาวิทยาลัย ใช้พลังงานทดแทนที่สะอาด และบำบัดของ เสีย ด้วยการลดการใช้ การใช้ซ้ำ และการ แปรสภาพกลับมาใช้ใหม่</p>	<p>๕.๑.๒ ระดับความสำเร็จของการใช้ พลังงานทดแทน การบำบัดของเสียด้วย การลดการใช้ การใช้ซ้ำ และการ แปรสภาพกลับมาใช้ใหม่</p> <p>๕.๑.๑ ร้อยละของส่วนงานที่มีภาพ ลักษณ์ มหาวิทยาลัยสีเขียว มี บรรยากาศร่มรื่น ที่เอื้อต่อการศึกษาทั้ง ทางด้านปริยัติ ปฏิบัติ และเผยแผ่พระ พุทธศาสนา</p> <p>๕.๑.๒ ระดับความสำเร็จของการใช้ พลังงานทดแทน การบำบัดของเสียด้วย การลดการใช้ การใช้ซ้ำ และการ แปรสภาพกลับมาใช้ใหม่</p>	<p>วิทยาเขตพะเยา</p> <p>วิทยาเขตเชียงใหม่</p>

ยุทธศาสตร์ที่ ๕

พัฒนาระบบการบริหารจัดการองค์กรตามหลักธรรมาภิบาล

เป้าประสงค์ที่ ๑

มีระบบการบริหารจัดการด้วยรูปแบบมหาวิทยาลัยสีเขียว (Green University)

โครงการ/กิจกรรม	กลยุทธ์มหาวิทยาลัย	ตัวชี้วัด	*หมายเหตุ (ส่วนงาน)
๓ โครงการปรับปรุงภูมิทัศน์เพิ่มพื้นที่สีเขียว	๕.๑.๑ ส่งเสริมและสนับสนุนให้มหาวิทยาลัยมีภาพลักษณ์มหาวิทยาลัยสีเขียว มีบรรยากาศร่มรื่น ที่เอื้อต่อการศึกษาทั้งทางด้านปริยัติ ปฏิบัติ และการเผยแผ่พระพุทธศาสนา	๕.๑.๑ ร้อยละของส่วนงานที่มีภาพลักษณ์ มหาวิทยาลัยสีเขียว มีบรรยากาศร่มรื่น ที่เอื้อต่อการศึกษาทั้งทางด้านปริยัติ ปฏิบัติ และเผยแผ่พระพุทธศาสนา	วิทยาเขตหนองคาย
๔ โครงการปลูกป่าและอนุรักษ์สิ่งแวดล้อมเฉลิมพระเกียรติ		๕.๑.๑ ร้อยละของส่วนงานที่มีภาพลักษณ์ มหาวิทยาลัยสีเขียว มีบรรยากาศร่มรื่น ที่เอื้อต่อการศึกษาทั้งทางด้านปริยัติ ปฏิบัติ และเผยแผ่พระพุทธศาสนา	วิทยาลัยสงฆ์ชลบุรี

ยุทธศาสตร์ที่ ๕

พัฒนาระบบการบริหารจัดการองค์กรตามหลักธรรมาภิบาล

เป้าประสงค์ที่ ๑

มีระบบการบริหารจัดการด้วยรูปแบบมหาวิทยาลัยสีเขียว (Green University)

โครงการ/กิจกรรม	กลยุทธ์มหาวิทยาลัย	ตัวชี้วัด	*หมายเหตุ (ส่วนงาน)
๕ โครงการพัฒนาพลังงานทดแทนในมหาวิทยาลัย	๕.๑.๑ ส่งเสริมและสนับสนุนให้มหาวิทยาลัยมีภาพลักษณ์มหาวิทยาลัยสีเขียว มีบรรยากาศร่มรื่น ที่เอื้อต่อการศึกษาทั้งทางด้านปริยัติ ปฏิบัติ และการเผยแผ่พระพุทธศาสนา ๕.๑.๒ ส่งเสริม สนับสนุนให้มหาวิทยาลัยใช้พลังงานทดแทนที่สะอาด และบำบัดของเสีย ด้วยการลดการใช้ การใช้ซ้ำ และการแปรสภาพกลับมาใช้ใหม่	๕.๑.๑ ร้อยละของส่วนงานที่มีภาพลักษณ์ มหาวิทยาลัยสีเขียว มีบรรยากาศร่มรื่น ที่เอื้อต่อการศึกษาทั้งทางด้านปริยัติ ปฏิบัติ และเผยแผ่พระพุทธศาสนา ๕.๑.๒ ระดับความสำเร็จของการใช้พลังงานทดแทน การบำบัดของเสียด้วยการลดการใช้ การใช้ซ้ำ และการแปรสภาพกลับมาใช้ใหม่	วิทยาลัยสงฆ์เชียงราย
๖ โครงการมหาวิทยาลัยสีเขียว	๕.๑.๑ ส่งเสริมและสนับสนุนให้มหาวิทยาลัยมีภาพลักษณ์มหาวิทยาลัยสีเขียว มีบรรยากาศร่มรื่น ที่เอื้อต่อการศึกษาทั้งทางด้านปริยัติ ปฏิบัติ และการเผยแผ่พระพุทธศาสนา	๕.๑.๑ ร้อยละของส่วนงานที่มีภาพลักษณ์ มหาวิทยาลัยสีเขียว มีบรรยากาศร่มรื่น ที่เอื้อต่อการศึกษาทั้งทางด้านปริยัติ ปฏิบัติ และเผยแผ่พระพุทธศาสนา	วิทยาลัยสงฆ์นครลำปาง

ยุทธศาสตร์ที่ ๕

พัฒนาระบบการบริหารจัดการองค์กรตามหลักธรรมาภิบาล

เป้าประสงค์ที่ ๑

มีระบบการบริหารจัดการด้วยรูปแบบมหาวิทยาลัยสีเขียว (Green University)

โครงการ/กิจกรรม	กลยุทธ์มหาวิทยาลัย	ตัวชี้วัด	*หมายเหตุ (ส่วนงาน)
๗ โครงการรักษโลก รักษาสิ่งแวดล้อมด้วยหลัก 5 R	๕.๑.๒ ส่งเสริม สนับสนุนให้มหาวิทยาลัยใช้พลังงานทดแทนที่สะอาด และบำบัดของเสีย ด้วยการลดการใช้ การใช้ซ้ำ และการแปรสภาพกลับมาใช้ใหม่	๕.๑.๒ ระดับความสำเร็จของการใช้พลังงานทดแทน การบำบัดของเสียด้วยการลดการใช้ การใช้ซ้ำ และการแปรสภาพกลับมาใช้ใหม่	วิทยาลัยสงฆ์นครลำปาง
๘ วิทยาลัยสีเขียว	๕.๑.๑ ส่งเสริมและสนับสนุนให้มหาวิทยาลัยมีภาพลักษณ์มหาวิทยาลัยสีเขียว มีบรรยากาศร่มรื่น ที่เอื้อต่อการศึกษาทั้งทางด้านปริยัติ ปฏิบัติ และการเผยแผ่พระพุทธศาสนา	๕.๑.๑ ร้อยละของส่วนงานที่มีภาพลักษณ์ มหาวิทยาลัยสีเขียว มีบรรยากาศร่มรื่น ที่เอื้อต่อการศึกษาทั้งทางด้านปริยัติ ปฏิบัติ และเผยแผ่พระพุทธศาสนา	วิทยาลัยสงฆ์พุทธโสธร
๙ โครงการพัฒนาระบบนิเวศเพื่อภาพลักษณ์มหาวิทยาลัยสีเขียว		๕.๑.๑ ร้อยละของส่วนงานที่มีภาพลักษณ์ มหาวิทยาลัยสีเขียว มีบรรยากาศร่มรื่น ที่เอื้อต่อการศึกษาทั้งทางด้านปริยัติ ปฏิบัติ และเผยแผ่พระพุทธศาสนา	วิทยาเขตบาฬีศึกษาพุทธโฆส

ยุทธศาสตร์ที่ ๕

พัฒนาระบบการบริหารจัดการองค์กรตามหลักธรรมาภิบาล

เป้าประสงค์ที่ ๑

มีระบบการบริหารจัดการด้วยรูปแบบมหาวิทยาลัยสีเขียว (Green University)

โครงการ/กิจกรรม	กลยุทธ์มหาวิทยาลัย	ตัวชี้วัด	*หมายเหตุ (ส่วนงาน)
<p>๑๐ โครงการปรับภูมิทัศน์เพื่อส่งเสริมสุนทรียภาพในมิติทางศิลปะทางวัฒนธรรม</p>	<p>๕.๑.๑ ส่งเสริมและสนับสนุนให้มหาวิทยาลัยมีภาพลักษณ์มหาวิทยาลัยสีเขียว มีบรรยากาศร่มรื่น ที่เอื้อต่อการศึกษาทั้งทางด้านปริยัติ ปฏิบัติ และการเผยแผ่พระพุทธศาสนา</p> <p>๕.๑.๒ ส่งเสริม สนับสนุนให้มหาวิทยาลัยใช้พลังงานทดแทนที่สะอาด และบำบัดของเสีย ด้วยการลดการใช้ การใช้ซ้ำ และการแปรสภาพกลับมาใช้ใหม่</p>	<p>๕.๑.๑ ร้อยละของส่วนงานที่มีภาพลักษณ์ มหาวิทยาลัยสีเขียว มีบรรยากาศร่มรื่น ที่เอื้อต่อการศึกษาทั้งทางด้านปริยัติ ปฏิบัติ และเผยแผ่พระพุทธศาสนา</p> <p>๕.๑.๒ ระดับความสำเร็จของการใช้พลังงานทดแทน การบำบัดของเสียด้วยการลดการใช้ การใช้ซ้ำ และการแปรสภาพกลับมาใช้ใหม่</p>	<p>วิทยาลัยสงฆ์นครน่านเฉลิมพระเกียรติฯ</p>

ยุทธศาสตร์ที่ ๕

พัฒนาระบบการบริหารจัดการองค์กรตามหลักธรรมาภิบาล

เป้าประสงค์ที่ ๑

มีระบบการบริหารจัดการด้วยรูปแบบมหาวิทยาลัยสีเขียว (Green University)

โครงการ/กิจกรรม	กลยุทธ์มหาวิทยาลัย	ตัวชี้วัด	*หมายเหตุ (ส่วนงาน)
๑๑ โครงการพัฒนาอาจารย์และบุคลากร	๕.๑.๑ ส่งเสริมและสนับสนุนให้มหาวิทยาลัยมีภาพลักษณ์มหาวิทยาลัยสีเขียว มีบรรยากาศร่มรื่น ที่เอื้อต่อการศึกษาทั้งทางด้านปริยัติ ปฏิบัติ และการเผยแผ่พระพุทธศาสนา ๕.๑.๒ ส่งเสริม สนับสนุนให้มหาวิทยาลัยใช้พลังงานทดแทนที่สะอาด และบำบัดของเสีย ด้วยการลดการใช้ การใช้ซ้ำ และการแปรสภาพกลับมาใช้ใหม่	๕.๑.๑ ร้อยละของส่วนงานที่มีภาพลักษณ์ มหาวิทยาลัยสีเขียว มีบรรยากาศร่มรื่น ที่เอื้อต่อการศึกษาทั้งทางด้านปริยัติ ปฏิบัติ และเผยแผ่พระพุทธศาสนา ๕.๑.๒ ระดับความสำเร็จของการใช้พลังงานทดแทน การบำบัดของเสียด้วยการลดการใช้ การใช้ซ้ำ และการแปรสภาพกลับมาใช้ใหม่	วิทยาลัยสงฆ์ปัตตานี
๑๒ โครงการพัฒนาศักยภาพด้านวิชาชีพ	๕.๑.๑ ส่งเสริมและสนับสนุนให้มหาวิทยาลัยมีภาพลักษณ์มหาวิทยาลัยสีเขียว มีบรรยากาศร่มรื่น ที่เอื้อต่อการศึกษาทั้งทางด้านปริยัติ ปฏิบัติ และการเผยแผ่พระพุทธศาสนา	๕.๑.๑ ร้อยละของส่วนงานที่มีภาพลักษณ์ มหาวิทยาลัยสีเขียว มีบรรยากาศร่มรื่น ที่เอื้อต่อการศึกษาทั้งทางด้านปริยัติ ปฏิบัติ และเผยแผ่พระพุทธศาสนา	วิทยาลัยสงฆ์ปัตตานี

ยุทธศาสตร์ที่ ๕

พัฒนาระบบการบริหารจัดการองค์กรตามหลักธรรมาภิบาล

เป้าประสงค์ที่ ๑

มีระบบการบริหารจัดการด้วยรูปแบบมหาวิทยาลัยสีเขียว (Green University)

โครงการ/กิจกรรม	กลยุทธ์มหาวิทยาลัย	ตัวชี้วัด	*หมายเหตุ (ส่วนงาน)
๑๓ โครงการอบรมภาษาระยะสั้น	๕.๑.๑ ส่งเสริมและสนับสนุนให้มหาวิทยาลัยมีภาพลักษณ์มหาวิทยาลัยสีเขียว มีบรรยากาศร่มรื่น ที่เอื้อต่อการศึกษาทั้งทางด้านปริยัติ ปฏิบัติ และการเผยแผ่พระพุทธศาสนา ๕.๑.๒ ส่งเสริม สนับสนุนให้มหาวิทยาลัยใช้พลังงานทดแทนที่สะอาด และบำบัดของเสีย ด้วยการลดการใช้ การใช้ซ้ำ และการแปรสภาพกลับมาใช้ใหม่	๕.๑.๑ ร้อยละของส่วนงานที่มีภาพลักษณ์ มหาวิทยาลัยสีเขียว มีบรรยากาศร่มรื่น ที่เอื้อต่อการศึกษาทั้งทางด้านปริยัติ ปฏิบัติ และเผยแผ่พระพุทธศาสนา ๕.๑.๒ ระดับความสำเร็จของการใช้พลังงานทดแทน การบำบัดของเสียด้วยการลดการใช้ การใช้ซ้ำ และการแปรสภาพกลับมาใช้ใหม่	สถาบันภาษา

ยุทธศาสตร์ที่ ๕

พัฒนาระบบการบริหารจัดการองค์กรตามหลักธรรมาภิบาล

เป้าประสงค์ที่ ๑

มีระบบการบริหารจัดการด้วยรูปแบบมหาวิทยาลัยสีเขียว (Green University)

โครงการ/กิจกรรม	กลยุทธ์มหาวิทยาลัย	ตัวชี้วัด	*หมายเหตุ (ส่วนงาน)
๑๔ โครงการพัฒนาศักยภาพด้านภาษาอังกฤษสำหรับบุคลากร	๕.๑.๑ ส่งเสริมและสนับสนุนให้มหาวิทยาลัยมีภาพลักษณ์มหาวิทยาลัยสีเขียว มีบรรยากาศร่มรื่น ที่เอื้อต่อการศึกษาทั้งทางด้านปริยัติ ปฏิบัติ และการเผยแผ่พระพุทธศาสนา ๕.๑.๒ ส่งเสริม สนับสนุนให้มหาวิทยาลัยใช้พลังงานทดแทนที่สะอาด และบำบัดของเสีย ด้วยการลดการใช้ การใช้ซ้ำ และการแปรสภาพกลับมาใช้ใหม่	๕.๑.๑ ร้อยละของส่วนงานที่มีภาพลักษณ์ มหาวิทยาลัยสีเขียว มีบรรยากาศร่มรื่น ที่เอื้อต่อการศึกษาทั้งทางด้านปริยัติ ปฏิบัติ และเผยแผ่พระพุทธศาสนา ๕.๑.๒ ระดับความสำเร็จของการใช้พลังงานทดแทน การบำบัดของเสียด้วยการลดการใช้ การใช้ซ้ำ และการแปรสภาพกลับมาใช้ใหม่	สถาบันภาษา
๑๕ โครงการจัดทำแผนพัฒนาสถาบันภาษาและแผนยกระดับภาษาอังกฤษของนิสิต		๕.๑.๑ ร้อยละของส่วนงานที่มีภาพลักษณ์ มหาวิทยาลัยสีเขียว มีบรรยากาศร่มรื่น ที่เอื้อต่อการศึกษาทั้งทางด้านปริยัติ ปฏิบัติ และเผยแผ่พระพุทธศาสนา	สถาบันภาษา

ยุทธศาสตร์ที่ ๕

พัฒนาระบบการบริหารจัดการองค์กรตามหลักธรรมาภิบาล

เป้าประสงค์ที่ ๑

มีระบบการบริหารจัดการด้วยรูปแบบมหาวิทยาลัยสีเขียว (Green University)

โครงการ/กิจกรรม	กลยุทธ์มหาวิทยาลัย	ตัวชี้วัด	*หมายเหตุ (ส่วนงาน)
๑๖ โครงการรณิยมมหาวิทยาลัย	๕.๑.๑ ส่งเสริมและสนับสนุนให้มหาวิทยาลัยมีภาพลักษณ์มหาวิทยาลัยสีเขียว มีบรรยากาศร่มรื่น ที่เอื้อต่อการศึกษาทั้งทางด้านปริยัติ ปฏิบัติ และการเผยแผ่พระพุทธศาสนา ๕.๑.๒ ส่งเสริม สนับสนุนให้มหาวิทยาลัยใช้พลังงานทดแทนที่สะอาด และบำบัดของเสีย ด้วยการลดการใช้ การใช้ซ้ำ และการแปรสภาพกลับมาใช้ใหม่	๕.๑.๑ ร้อยละของส่วนงานที่มีภาพลักษณ์ มหาวิทยาลัยสีเขียว มีบรรยากาศร่มรื่น ที่เอื้อต่อการศึกษาทั้งทางด้านปริยัติ ปฏิบัติ และเผยแผ่พระพุทธศาสนา ๕.๑.๒ ระดับความสำเร็จของการใช้พลังงานทดแทน การบำบัดของเสียด้วยการลดการใช้ การใช้ซ้ำ และการแปรสภาพกลับมาใช้ใหม่	วิทยาเขตขอนแก่น
๑๗ ปลูกป่าเฉลิมพระเกียรติฯ	๕.๑.๑ ส่งเสริมและสนับสนุนให้มหาวิทยาลัยมีภาพลักษณ์มหาวิทยาลัยสีเขียว มีบรรยากาศร่มรื่น ที่เอื้อต่อการศึกษาทั้งทางด้านปริยัติ ปฏิบัติ และการเผยแผ่พระพุทธศาสนา	๕.๑.๑ ร้อยละของส่วนงานที่มีภาพลักษณ์ มหาวิทยาลัยสีเขียว มีบรรยากาศร่มรื่น ที่เอื้อต่อการศึกษาทั้งทางด้านปริยัติ ปฏิบัติ และเผยแผ่พระพุทธศาสนา	วิทยาเขตเชียงใหม่

ยุทธศาสตร์ที่ ๕

พัฒนาระบบการบริหารจัดการองค์กรตามหลักธรรมาภิบาล

เป้าประสงค์ที่ ๑

มีระบบการบริหารจัดการด้วยรูปแบบมหาวิทยาลัยสีเขียว (Green University)

โครงการ/กิจกรรม	กลยุทธ์มหาวิทยาลัย	ตัวชี้วัด	*หมายเหตุ (ส่วนงาน)
๑๘ มหาวิทยาลัยสีเขียว	๕.๑.๑ ส่งเสริมและสนับสนุนให้มหาวิทยาลัยมีภาพลักษณ์มหาวิทยาลัยสีเขียว มีบรรยากาศร่มรื่น ที่เอื้อต่อการศึกษาทั้งทางด้านปริยัติ ปฏิบัติ และการเผยแผ่พระพุทธศาสนา ๕.๑.๒ ส่งเสริม สนับสนุนให้มหาวิทยาลัยใช้พลังงานทดแทนที่สะอาด และบำบัดของเสีย ด้วยการลดการใช้ การใช้ซ้ำ และการแปรสภาพกลับมาใช้ใหม่	๕.๑.๑ ร้อยละของส่วนงานที่มีภาพลักษณ์ มหาวิทยาลัยสีเขียว มีบรรยากาศร่มรื่น ที่เอื้อต่อการศึกษาทั้งทางด้านปริยัติ ปฏิบัติ และเผยแผ่พระพุทธศาสนา ๕.๑.๒ ระดับความสำเร็จของการใช้พลังงานทดแทน การบำบัดของเสียด้วยการลดการใช้ การใช้ซ้ำ และการแปรสภาพกลับมาใช้ใหม่	วิทยาเขตแพร่
๑๙ โครงการส่งเสริมพุทธเกษตรแบบยั่งยืน (โคกหนองนาโมเดล)	๕.๑.๑ ส่งเสริมและสนับสนุนให้มหาวิทยาลัยมีภาพลักษณ์มหาวิทยาลัยสีเขียว มีบรรยากาศร่มรื่น ที่เอื้อต่อการศึกษาทั้งทางด้านปริยัติ ปฏิบัติ และการเผยแผ่พระพุทธศาสนา	๕.๑.๑ ร้อยละของส่วนงานที่มีภาพลักษณ์ มหาวิทยาลัยสีเขียว มีบรรยากาศร่มรื่น ที่เอื้อต่อการศึกษาทั้งทางด้านปริยัติ ปฏิบัติ และเผยแผ่พระพุทธศาสนา	วิทยาลัยสงฆ์พิจิตร

ยุทธศาสตร์ที่ ๕

พัฒนาระบบการบริหารจัดการองค์กรตามหลักธรรมาภิบาล

เป้าประสงค์ที่ ๑

มีระบบการบริหารจัดการด้วยรูปแบบมหาวิทยาลัยสีเขียว (Green University)

โครงการ/กิจกรรม	กลยุทธ์มหาวิทยาลัย	ตัวชี้วัด	*หมายเหตุ (ส่วนงาน)
๒๐ รักษ์โลกรักษ์สิ่งแวดล้อมด้วยหลัก 5 R	๕.๑.๑ ส่งเสริมและสนับสนุนให้มหาวิทยาลัยมีภาพลักษณ์มหาวิทยาลัยสีเขียว มีบรรยากาศร่มรื่น ที่เอื้อต่อการศึกษาทั้งทางด้านปริยัติ ปฏิบัติ และการเผยแผ่พระพุทธศาสนา ๕.๑.๒ ส่งเสริม สนับสนุนให้มหาวิทยาลัยใช้พลังงานทดแทนที่สะอาด และบำบัดของเสีย ด้วยการลดการใช้ การใช้ซ้ำ และการแปรสภาพกลับมาใช้ใหม่	๕.๑.๑ ร้อยละของส่วนงานที่มีภาพลักษณ์ มหาวิทยาลัยสีเขียว มีบรรยากาศร่มรื่น ที่เอื้อต่อการศึกษาทั้งทางด้านปริยัติ ปฏิบัติ และเผยแผ่พระพุทธศาสนา ๕.๑.๒ ระดับความสำเร็จของการใช้พลังงานทดแทน การบำบัดของเสียด้วยการลดการใช้ การใช้ซ้ำ และการแปรสภาพกลับมาใช้ใหม่	วิทยาเขตแพร่
๒๑ โครงการบริการวิชาการ (5R)	๕.๑.๒ ส่งเสริม สนับสนุนให้มหาวิทยาลัยใช้พลังงานทดแทนที่สะอาด และบำบัดของเสีย ด้วยการลดการใช้ การใช้ซ้ำ และการแปรสภาพกลับมาใช้ใหม่	๕.๑.๒ ระดับความสำเร็จของการใช้พลังงานทดแทน การบำบัดของเสียด้วยการลดการใช้ การใช้ซ้ำ และการแปรสภาพกลับมาใช้ใหม่	วิทยาลัยสงฆ์จันทบุรี

ยุทธศาสตร์ที่ ๕

พัฒนาระบบการบริหารจัดการองค์กรตามหลักธรรมาภิบาล

เป้าประสงค์ที่ ๑

มีระบบการบริหารจัดการด้วยรูปแบบมหาวิทยาลัยสีเขียว (Green University)

โครงการ/กิจกรรม	กลยุทธ์มหาวิทยาลัย	ตัวชี้วัด	*หมายเหตุ (ส่วนงาน)
๒๒ โครงการสวนสมุนไพรพุทธเชิงบูรณาการ	๕.๑.๑ ส่งเสริมและสนับสนุนให้มหาวิทยาลัยมีภาพลักษณ์มหาวิทยาลัยสีเขียว มีบรรยากาศร่มรื่น ที่เอื้อต่อการศึกษาทั้งทางด้านปริยัติ ปฏิบัติ และการเผยแผ่พระพุทธศาสนา ๕.๑.๒ ส่งเสริม สนับสนุนให้มหาวิทยาลัยใช้พลังงานทดแทนที่สะอาด และบำบัดของเสีย ด้วยการลดการใช้ การใช้ซ้ำ และการแปรสภาพกลับมาใช้ใหม่	๕.๑.๑ ร้อยละของส่วนงานที่มีภาพลักษณ์ มหาวิทยาลัยสีเขียว มีบรรยากาศร่มรื่น ที่เอื้อต่อการศึกษาทั้งทางด้านปริยัติ ปฏิบัติ และเผยแผ่พระพุทธศาสนา ๕.๑.๒ ระดับความสำเร็จของการใช้พลังงานทดแทน การบำบัดของเสียด้วยการลดการใช้ การใช้ซ้ำ และการแปรสภาพกลับมาใช้ใหม่	วิทยาลัยสงฆ์พูนผาเมือง
๒๓ โครงการวิทยาลัยสงฆ์พุทธชินราช (Buddhachinaraj green College)	๕.๑.๑ ส่งเสริมและสนับสนุนให้มหาวิทยาลัยมีภาพลักษณ์มหาวิทยาลัยสีเขียว มีบรรยากาศร่มรื่น ที่เอื้อต่อการศึกษาทั้งทางด้านปริยัติ ปฏิบัติ และการเผยแผ่พระพุทธศาสนา	๕.๑.๑ ร้อยละของส่วนงานที่มีภาพลักษณ์ มหาวิทยาลัยสีเขียว มีบรรยากาศร่มรื่น ที่เอื้อต่อการศึกษาทั้งทางด้านปริยัติ ปฏิบัติ และเผยแผ่พระพุทธศาสนา	วิทยาลัยสงฆ์พุทธชินราช

ยุทธศาสตร์ที่ ๕

พัฒนาระบบการบริหารจัดการองค์กรตามหลักธรรมาภิบาล

เป้าประสงค์ที่ ๑

มีระบบการบริหารจัดการด้วยรูปแบบมหาวิทยาลัยสีเขียว (Green University)

โครงการ/กิจกรรม	กลยุทธ์มหาวิทยาลัย	ตัวชี้วัด	*หมายเหตุ (ส่วนงาน)
๒๔ โครงการฝังแม่บทวิทยาลัยสงฆ์พุทธชินราช	๕.๑.๒ ส่งเสริม สนับสนุนให้มหาวิทยาลัยใช้พลังงานทดแทนที่สะอาด และบำบัดของเสีย ด้วยการลดการใช้ การใช้ซ้ำ และการแปรสภาพกลับมาใช้ใหม่	๕.๑.๑ ร้อยละของส่วนงานที่มีภาพลักษณ์ มหาวิทยาลัยสีเขียว มีบรรยากาศร่มรื่น ที่เอื้อต่อการศึกษาทั้งทางด้านปริยัติ ปฏิบัติ และเผยแผ่พระพุทธศาสนา	วิทยาลัยสงฆ์พุทธชินราช
๒๕ โครงการจัดสรรการใช้ประโยชน์ที่ดินอย่างมีประสิทธิภาพ และการจัดการพื้นที่สีเขียวอย่างยั่งยืน	๕.๑.๑ ส่งเสริมและสนับสนุนให้มหาวิทยาลัยมีภาพลักษณ์มหาวิทยาลัยสีเขียว มีบรรยากาศร่มรื่น ที่เอื้อต่อการศึกษาทั้งทางด้านปริยัติ ปฏิบัติ และการเผยแผ่พระพุทธศาสนา ๕.๑.๒ ส่งเสริม สนับสนุนให้มหาวิทยาลัยใช้พลังงานทดแทนที่สะอาด และบำบัดของเสีย ด้วยการลดการใช้ การใช้ซ้ำ และการแปรสภาพกลับมาใช้ใหม่	๕.๑.๑ ร้อยละของส่วนงานที่มีภาพลักษณ์ มหาวิทยาลัยสีเขียว มีบรรยากาศร่มรื่น ที่เอื้อต่อการศึกษาทั้งทางด้านปริยัติ ปฏิบัติ และเผยแผ่พระพุทธศาสนา ๕.๑.๒ ระดับความสำเร็จของการใช้พลังงานทดแทน การบำบัดของเสียด้วยการลดการใช้ การใช้ซ้ำ และการแปรสภาพกลับมาใช้ใหม่	วิทยาเขตนครศรีธรรมราช

ยุทธศาสตร์ที่ ๕

พัฒนาระบบการบริหารจัดการองค์กรตามหลักธรรมาภิบาล

เป้าประสงค์ที่ ๑

มีระบบการบริหารจัดการด้วยรูปแบบมหาวิทยาลัยสีเขียว (Green University)

โครงการ/กิจกรรม	กลยุทธ์มหาวิทยาลัย	ตัวชี้วัด	*หมายเหตุ (ส่วนงาน)
๒๖ โครงการพัฒนาบุคลากร	๕.๑.๒ ส่งเสริม สนับสนุนให้มหาวิทยาลัยใช้พลังงานทดแทนที่สะอาด และบำบัดของเสีย ด้วยการลดการใช้ การใช้ซ้ำ และการแปรสภาพกลับมาใช้ใหม่	๕.๑.๒ ระดับความสำเร็จของการใช้พลังงานทดแทน การบำบัดของเสียด้วยการลดการใช้ การใช้ซ้ำ และการแปรสภาพกลับมาใช้ใหม่	บัณฑิตวิทยาลัย หลักสูตรพุทธศาสตรดุษฎีบัณฑิต สาขาวิชาพระพุทธศาสนา (ภาคพิเศษ)
๒๗ โครงการจัดการความเสี่ยงบัณฑิตวิทยาลัย	๕.๑.๑ ส่งเสริมและสนับสนุนให้มหาวิทยาลัยมีภาพลักษณ์มหาวิทยาลัยสีเขียว มีบรรยากาศร่มรื่น ที่เอื้อต่อการศึกษาทั้งทางด้านปริยัติ ปฏิบัติ และการเผยแผ่พระพุทธศาสนา	๕.๑.๑ ร้อยละของส่วนงานที่มีภาพลักษณ์ มหาวิทยาลัยสีเขียว มีบรรยากาศร่มรื่น ที่เอื้อต่อการศึกษาทั้งทางด้านปริยัติ ปฏิบัติ และเผยแผ่พระพุทธศาสนา	บัณฑิตวิทยาลัย
๒๘ โครงการสัมมนาวิชาการร่วมกับศูนย์บัณฑิตศึกษา		๕.๑.๑ ร้อยละของส่วนงานที่มีภาพลักษณ์ มหาวิทยาลัยสีเขียว มีบรรยากาศร่มรื่น ที่เอื้อต่อการศึกษาทั้งทางด้านปริยัติ ปฏิบัติ และเผยแผ่พระพุทธศาสนา	บัณฑิตวิทยาลัย

ยุทธศาสตร์ที่ ๕

พัฒนาระบบการบริหารจัดการองค์กรตามหลักธรรมาภิบาล

เป้าประสงค์ที่ ๑

มีระบบการบริหารจัดการด้วยรูปแบบมหาวิทยาลัยสีเขียว (Green University)

โครงการ/กิจกรรม	กลยุทธ์มหาวิทยาลัย	ตัวชี้วัด	*หมายเหตุ (ส่วนงาน)
๒๙ โครงการพัฒนาบุคลากรหลักสูตรฯ	๕.๑.๑ ส่งเสริมและสนับสนุนให้มหาวิทยาลัยมีภาพลักษณ์มหาวิทยาลัยสีเขียว มีบรรยากาศร่มรื่น ที่เอื้อต่อการศึกษาทั้งทางด้านปริยัติ ปฏิบัติ และการเผยแผ่พระพุทธศาสนา	๕.๑.๑ ร้อยละของส่วนงานที่มีภาพลักษณ์ มหาวิทยาลัยสีเขียว มีบรรยากาศร่มรื่น ที่เอื้อต่อการศึกษาทั้งทางด้านปริยัติ ปฏิบัติ และเผยแผ่พระพุทธศาสนา	บัณฑิตวิทยาลัย หลักสูตรพุทธศาสนมหาบัณฑิต สาขาวิชาพระพุทธศาสนา (ภาคพิเศษ)
๓๐ โครงการสนับสนุนการเรียนรู้ปรับสภาพแวดล้อมที่เอื้อต่อการศึกษาด้วย CSR		๕.๑.๑ ร้อยละของส่วนงานที่มีภาพลักษณ์ มหาวิทยาลัยสีเขียว มีบรรยากาศร่มรื่น ที่เอื้อต่อการศึกษาทั้งทางด้านปริยัติ ปฏิบัติ และเผยแผ่พระพุทธศาสนา	วิทยาลัยสงฆ์สุราษฎร์ธานี
๓๑ โครงการพัฒนาบุคลากรหลักสูตรฯ		๕.๑.๑ ร้อยละของส่วนงานที่มีภาพลักษณ์ มหาวิทยาลัยสีเขียว มีบรรยากาศร่มรื่น ที่เอื้อต่อการศึกษาทั้งทางด้านปริยัติ ปฏิบัติ และเผยแผ่พระพุทธศาสนา	บัณฑิตวิทยาลัย, บัณฑิตวิทยาลัย หลักสูตรพุทธศาสตรมหาบัณฑิต สาขาวิชาปรัชญา

ยุทธศาสตร์ที่ ๕

พัฒนาระบบการบริหารจัดการองค์กรตามหลักธรรมาภิบาล

เป้าประสงค์ที่ ๑

มีระบบการบริหารจัดการด้วยรูปแบบมหาวิทยาลัยสีเขียว (Green University)

โครงการ/กิจกรรม	กลยุทธ์มหาวิทยาลัย	ตัวชี้วัด	*หมายเหตุ (ส่วนงาน)
๓๒ โครงการส่งเสริมการใช้พลังงาน ทดแทน	๕.๑.๒ ส่งเสริม สนับสนุนให้มหาวิทยาลัยใช้พลังงานทดแทนที่สะอาด และบำบัดของเสีย ด้วยการลดการใช้ การใช้ซ้ำ และการแปรสภาพกลับมาใช้ใหม่	๕.๑.๒ ระดับความสำเร็จของการใช้พลังงานทดแทน การบำบัดของเสียด้วยการลดการใช้ การใช้ซ้ำ และการแปรสภาพกลับมาใช้ใหม่	วิทยาลัยสงฆ์มหาสารคาม
๓๓ โครงการมหาวิทยาลัยสีเขียว (Green University) ประจำปีงบประมาณ พ.ศ. 2568	๕.๑.๑ ส่งเสริมและสนับสนุนให้มหาวิทยาลัยมีภาพลักษณ์มหาวิทยาลัยสีเขียว มีบรรยากาศร่มรื่น ที่เอื้อต่อการศึกษาทั้งทางด้านปริยัติ ปฏิบัติ และการเผยแผ่พระพุทธศาสนา	๕.๑.๑ ร้อยละของส่วนงานที่มีภาพลักษณ์ มหาวิทยาลัยสีเขียว มีบรรยากาศร่มรื่น ที่เอื้อต่อการศึกษาทั้งทางด้านปริยัติ ปฏิบัติ และเผยแผ่พระพุทธศาสนา	วิทยาลัยสงฆ์มหาสารคาม
๓๔ โครงการวิทยาลัยสงฆ์ศรีสะเกษสีเขียว		๕.๑.๑ ร้อยละของส่วนงานที่มีภาพลักษณ์ มหาวิทยาลัยสีเขียว มีบรรยากาศร่มรื่น ที่เอื้อต่อการศึกษาทั้งทางด้านปริยัติ ปฏิบัติ และเผยแผ่พระพุทธศาสนา	วิทยาลัยสงฆ์ศรีสะเกษ

ยุทธศาสตร์ที่ ๕

พัฒนาระบบการบริหารจัดการองค์กรตามหลักธรรมาภิบาล

เป้าประสงค์ที่ ๑

มีระบบการบริหารจัดการด้วยรูปแบบมหาวิทยาลัยสีเขียว (Green University)

โครงการ/กิจกรรม	กลยุทธ์มหาวิทยาลัย	ตัวชี้วัด	*หมายเหตุ (ส่วนงาน)
๓๕ โครงการจัดหาพลังงานทดแทนวิทยาลัยสงฆ์ศรีสะเกษ	๕.๑.๒ ส่งเสริม สนับสนุนให้มหาวิทยาลัยใช้พลังงานทดแทนที่สะอาด และบำบัดของเสีย ด้วยการลดการใช้ การใช้ซ้ำ และการแปรสภาพกลับมาใช้ใหม่	๕.๑.๒ ระดับความสำเร็จของการใช้พลังงานทดแทน การบำบัดของเสียด้วยการลดการใช้ การใช้ซ้ำ และการแปรสภาพกลับมาใช้ใหม่	วิทยาลัยสงฆ์ศรีสะเกษ
๓๖ โครงการวิทยาลัยสงฆ์ราชบุรีสีเขียว	๕.๑.๑ ส่งเสริมและสนับสนุนให้มหาวิทยาลัยมีภาพลักษณ์มหาวิทยาลัยสีเขียว มีบรรยากาศร่มรื่น ที่เอื้อต่อการศึกษาทั้งทางด้านปริยัติ ปฏิบัติ และการเผยแผ่พระพุทธศาสนา ๕.๑.๒ ส่งเสริม สนับสนุนให้มหาวิทยาลัยใช้พลังงานทดแทนที่สะอาด และบำบัดของเสีย ด้วยการลดการใช้ การใช้ซ้ำ และการแปรสภาพกลับมาใช้ใหม่	๕.๑.๑ ร้อยละของส่วนงานที่มีภาพลักษณ์ มหาวิทยาลัยสีเขียว มีบรรยากาศร่มรื่น ที่เอื้อต่อการศึกษาทั้งทางด้านปริยัติ ปฏิบัติ และเผยแผ่พระพุทธศาสนา ๕.๑.๒ ระดับความสำเร็จของการใช้พลังงานทดแทน การบำบัดของเสียด้วยการลดการใช้ การใช้ซ้ำ และการแปรสภาพกลับมาใช้ใหม่	วิทยาลัยสงฆ์ราชบุรี

ยุทธศาสตร์ที่ ๕

พัฒนาระบบการบริหารจัดการองค์กรตามหลักธรรมาภิบาล

เป้าประสงค์ที่ ๑

มีระบบการบริหารจัดการด้วยรูปแบบมหาวิทยาลัยสีเขียว (Green University)

โครงการ/กิจกรรม	กลยุทธ์มหาวิทยาลัย	ตัวชี้วัด	*หมายเหตุ (ส่วนงาน)
๓๗ โครงการมหาวิทยาลัยสีเขียว	๕.๑.๑ ส่งเสริมและสนับสนุนให้มหาวิทยาลัยมีภาพลักษณ์มหาวิทยาลัยสีเขียว มีบรรยากาศร่มรื่น ที่เอื้อต่อการศึกษาทั้งทางด้านปริยัติ ปฏิบัติ และการเผยแผ่พระพุทธศาสนา	๕.๑.๑ ร้อยละของส่วนงานที่มีภาพลักษณ์ มหาวิทยาลัยสีเขียว มีบรรยากาศร่มรื่น ที่เอื้อต่อการศึกษาทั้งทางด้านปริยัติ ปฏิบัติ และเผยแผ่พระพุทธศาสนา	วิทยาลัยสงฆ์เลย

ยุทธศาสตร์ที่ ๕

พัฒนาระบบการบริหารจัดการองค์กรตามหลักธรรมาภิบาล

เป้าประสงค์ที่ ๒

มีการบริหารจัดการด้วยระบบเทคโนโลยีสารสนเทศ

โครงการ/กิจกรรม	กลยุทธ์มหาวิทยาลัย	ตัวชี้วัด	*หมายเหตุ (ส่วนงาน)
๑ โครงการพัฒนาระบบสารสนเทศเพื่อการบริหารและการเรียนการสอน และการวิจัย	๕.๒.๑ พัฒนาระบบ กลไก และเครือข่ายเทคโนโลยีสารสนเทศ เพื่อการบริหารจัดการองค์กรอย่างมีประสิทธิภาพ	๕.๒.๒ ระดับความสำเร็จของการบริหารจัดการองค์กรโดยใช้ระบบเทคโนโลยีสารสนเทศ	วิทยาเขตพะเยา
๒ โครงการพัฒนาเทคโนโลยีสารสนเทศ	๕.๒.๑ พัฒนาระบบ กลไก และเครือข่ายเทคโนโลยีสารสนเทศ เพื่อการบริหารจัดการองค์กรอย่างมีประสิทธิภาพ ๕.๒.๒ ส่งเสริม สนับสนุน และยกระดับการใช้ระบบเทคโนโลยีสารสนเทศในการบริหารจัดการองค์กรให้มีประสิทธิภาพ	๕.๒.๒ ระดับความสำเร็จของการบริหารจัดการองค์กรโดยใช้ระบบเทคโนโลยีสารสนเทศ	วิทยาลัยสงฆ์ระยอง
๓ โครงการประชาสัมพันธ์วิทยาลัย	๕.๒.๑ พัฒนาระบบ กลไก และเครือข่ายเทคโนโลยีสารสนเทศ เพื่อการบริหารจัดการองค์กรอย่างมีประสิทธิภาพ	๕.๒.๑ จำนวนระบบเทคโนโลยีสารสนเทศที่ใช้ในการบริหารจัดการองค์กร	วิทยาลัยสงฆ์สุพรรณบุรีศรีสุวรรณภูมิ

ยุทธศาสตร์ที่ ๕

พัฒนาระบบการบริหารจัดการองค์กรตามหลักธรรมาภิบาล

เป้าประสงค์ที่ ๒

มีการบริหารจัดการด้วยระบบเทคโนโลยีสารสนเทศ

โครงการ/กิจกรรม	กลยุทธ์มหาวิทยาลัย	ตัวชี้วัด	*หมายเหตุ (ส่วนงาน)
๔ โครงการส่งเสริม สนับสนุน และยกระดับการใช้เทคโนโลยีสารสนเทศในการบริหารจัดการองค์กร	๕.๒.๑ พัฒนาระบบ กลไก และเครือข่ายเทคโนโลยีสารสนเทศ เพื่อการบริหารจัดการองค์กรอย่างมีประสิทธิภาพ ๕.๒.๒ ส่งเสริม สนับสนุน และยกระดับการใช้ระบบเทคโนโลยีสารสนเทศในการบริหารจัดการองค์กรให้มีประสิทธิภาพ	๕.๒.๑ จำนวนระบบเทคโนโลยีสารสนเทศที่ใช้ในการบริหารจัดการองค์กร ๕.๒.๒ ระดับความสำเร็จของการบริหารจัดการองค์กรโดยใช้ระบบเทคโนโลยีสารสนเทศ	วิทยาเขตหนองคาย
๕ โครงการกีฬาบุคลากร	๕.๒.๑ พัฒนาระบบ กลไก และเครือข่ายเทคโนโลยีสารสนเทศ เพื่อการบริหารจัดการองค์กรอย่างมีประสิทธิภาพ	๕.๒.๑ จำนวนระบบเทคโนโลยีสารสนเทศที่ใช้ในการบริหารจัดการองค์กร	วิทยาลัยสงฆ์สุพรรณบุรีศรีสุวรรณภูมิ
๖ โครงการพัฒนาบุคลากรสายปฏิบัติการ	๕.๒.๒ ส่งเสริม สนับสนุน และยกระดับการใช้ระบบเทคโนโลยีสารสนเทศในการบริหารจัดการองค์กรให้มีประสิทธิภาพ	๕.๒.๒ ระดับความสำเร็จของการบริหารจัดการองค์กรโดยใช้ระบบเทคโนโลยีสารสนเทศ	วิทยาลัยสงฆ์ชลบุรี

ยุทธศาสตร์ที่ ๕

พัฒนาระบบการบริหารจัดการองค์กรตามหลักธรรมาภิบาล

เป้าประสงค์ที่ ๒

มีการบริหารจัดการด้วยระบบเทคโนโลยีสารสนเทศ

โครงการ/กิจกรรม	กลยุทธ์มหาวิทยาลัย	ตัวชี้วัด	*หมายเหตุ (ส่วนงาน)
๗ โครงการพัฒนาระบบสารสนเทศเพื่อการบริหารและการเรียนการสอน และการวิจัย	๕.๒.๑ พัฒนาระบบ กลไก และเครือข่ายเทคโนโลยีสารสนเทศ เพื่อการบริหารจัดการองค์กรอย่างมีประสิทธิภาพ ๕.๒.๒ ส่งเสริม สนับสนุน และยกระดับการใช้ระบบเทคโนโลยีสารสนเทศในการบริหารจัดการองค์กรให้มีประสิทธิภาพ	๕.๒.๑ จำนวนระบบเทคโนโลยีสารสนเทศที่ใช้ในการบริหารจัดการองค์กร ๕.๒.๒ ระดับความสำเร็จของการบริหารจัดการองค์กรโดยใช้ระบบเทคโนโลยีสารสนเทศ	วิทยาลัยสงฆ์เชียงราย
๘ โครงการมหาวิทยาลัยสีเขียว		๕.๒.๑ จำนวนระบบเทคโนโลยีสารสนเทศที่ใช้ในการบริหารจัดการองค์กร ๕.๒.๒ ระดับความสำเร็จของการบริหารจัดการองค์กรโดยใช้ระบบเทคโนโลยีสารสนเทศ	วิทยาลัยสงฆ์เชียงราย
๙ โครงการพัฒนาเว็บไซต์และระบบสารสนเทศ		๕.๒.๑ จำนวนระบบเทคโนโลยีสารสนเทศที่ใช้ในการบริหารจัดการองค์กร ๕.๒.๒ ระดับความสำเร็จของการบริหารจัดการองค์กรโดยใช้ระบบเทคโนโลยีสารสนเทศ	วิทยาลัยสงฆ์เพชรบุรี

ยุทธศาสตร์ที่ ๕

พัฒนาระบบการบริหารจัดการองค์กรตามหลักธรรมาภิบาล

เป้าประสงค์ที่ ๒

มีการบริหารจัดการด้วยระบบเทคโนโลยีสารสนเทศ

โครงการ/กิจกรรม	กลยุทธ์มหาวิทยาลัย	ตัวชี้วัด	*หมายเหตุ (ส่วนงาน)
๑๐ โครงการประชาสัมพันธ์ผ่านสื่อดิจิทัลเพื่อการประชาสัมพันธ์องค์กร	๕.๒.๒ ส่งเสริม สนับสนุน และยกระดับการใช้ระบบเทคโนโลยีสารสนเทศในการบริหารจัดการองค์กรให้มีประสิทธิภาพ	๕.๒.๒ ระดับความสำเร็จของการบริหารจัดการองค์กรโดยใช้ระบบเทคโนโลยีสารสนเทศ	กองสื่อสารองค์กร
๑๑ โครงการพัฒนาศักยภาพการสร้างสื่อประชาสัมพันธ์ในการสื่อสารองค์กร		๕.๒.๒ ระดับความสำเร็จของการบริหารจัดการองค์กรโดยใช้ระบบเทคโนโลยีสารสนเทศ	กองสื่อสารองค์กร
๑๒ พัฒนาระบบเทคโนโลยีสารสนเทศ	๕.๒.๑ พัฒนาระบบ กลไก และเครือข่ายเทคโนโลยีสารสนเทศ เพื่อการบริหารจัดการองค์กรอย่างมีประสิทธิภาพ	๕.๒.๑ จำนวนระบบเทคโนโลยีสารสนเทศที่ใช้ในการบริหารจัดการองค์กร	วิทยาลัยสงฆ์พุทธโสธร
๑๓ แนวนโยบายการศึกษา		๕.๒.๒ ระดับความสำเร็จของการบริหารจัดการองค์กรโดยใช้ระบบเทคโนโลยีสารสนเทศ	วิทยาลัยสงฆ์พุทธโสธร
๑๔ โครงการพัฒนาระบบและเครือข่ายเทคโนโลยีเพื่อประสิทธิภาพการจัดการองค์กร		๕.๒.๑ จำนวนระบบเทคโนโลยีสารสนเทศที่ใช้ในการบริหารจัดการองค์กร	วิทยาเขตบาวีศึกษาพุทธโฆส

ยุทธศาสตร์ที่ ๕

พัฒนาระบบการบริหารจัดการองค์กรตามหลักธรรมาภิบาล

เป้าประสงค์ที่ ๒

มีการบริหารจัดการด้วยระบบเทคโนโลยีสารสนเทศ

โครงการ/กิจกรรม	กลยุทธ์มหาวิทยาลัย	ตัวชี้วัด	*หมายเหตุ (ส่วนงาน)
๑๕ โครงการพัฒนาบุคลากรให้มีขีดความสามารถสูงด้านการใช้ระบบเทคโนโลยีสารสนเทศในการบริหารจัดการองค์กรให้มีประสิทธิภาพ	๕.๒.๒ ส่งเสริม สนับสนุน และยกระดับการใช้ระบบเทคโนโลยีสารสนเทศในการบริหารจัดการองค์กรให้มีประสิทธิภาพ	๕.๒.๒ ระดับความสำเร็จของการบริหารจัดการองค์กรโดยใช้ระบบเทคโนโลยีสารสนเทศ	วิทยาเขตบาหลีศึกษาพุทธโฆส
๑๖ พัฒนาการบริหารจัดการด้วยระบบเทคโนโลยีสารสนเทศ	๕.๒.๑ พัฒนาระบบ กลไก และเครือข่ายเทคโนโลยีสารสนเทศ เพื่อการบริหารจัดการองค์กรอย่างมีประสิทธิภาพ ๕.๒.๒ ส่งเสริม สนับสนุน และยกระดับการใช้ระบบเทคโนโลยีสารสนเทศในการบริหารจัดการองค์กรให้มีประสิทธิภาพ	๕.๒.๑ จำนวนระบบเทคโนโลยีสารสนเทศที่ใช้ในการบริหารจัดการองค์กร ๕.๒.๒ ระดับความสำเร็จของการบริหารจัดการองค์กรโดยใช้ระบบเทคโนโลยีสารสนเทศ	วิทยาเขตแพร่
๑๗ โครงการพัฒนาระบบห้องสมุดและเทคโนโลยีสารสนเทศ		๕.๒.๑ จำนวนระบบเทคโนโลยีสารสนเทศที่ใช้ในการบริหารจัดการองค์กร ๕.๒.๒ ระดับความสำเร็จของการบริหารจัดการองค์กรโดยใช้ระบบเทคโนโลยีสารสนเทศ	วิทยาลัยสงฆ์นครน่านเฉลิมพระเกียรติฯ

ยุทธศาสตร์ที่ ๕

พัฒนาระบบการบริหารจัดการองค์กรตามหลักธรรมาภิบาล

เป้าประสงค์ที่ ๒

มีการบริหารจัดการด้วยระบบเทคโนโลยีสารสนเทศ

โครงการ/กิจกรรม	กลยุทธ์มหาวิทยาลัย	ตัวชี้วัด	*หมายเหตุ (ส่วนงาน)
๑๘ โครงการบริหารจัดการวารสารธรรมวัตร	๕.๒.๑ พัฒนาระบบ กลไก และเครือข่ายเทคโนโลยีสารสนเทศ เพื่อการบริหารจัดการองค์กรอย่างมีประสิทธิภาพ ๕.๒.๒ ส่งเสริม สนับสนุน และยกระดับการใช้ระบบเทคโนโลยีสารสนเทศในการบริหารจัดการองค์กรให้มีประสิทธิภาพ	๕.๒.๑ จำนวนระบบเทคโนโลยีสารสนเทศที่ใช้ในการบริหารจัดการองค์กร ๕.๒.๒ ระดับความสำเร็จของการบริหารจัดการองค์กรโดยใช้ระบบเทคโนโลยีสารสนเทศ	วิทยาลัยสงฆ์นครน่านเฉลิมพระเกียรติฯ
๑๙ โครงการพัฒนาศักยภาพบุคลากรสายวิชาการและสายปฏิบัติการวิชาชีพ	๕.๒.๒ ส่งเสริม สนับสนุน และยกระดับการใช้ระบบเทคโนโลยีสารสนเทศในการบริหารจัดการองค์กรให้มีประสิทธิภาพ	๕.๒.๒ ระดับความสำเร็จของการบริหารจัดการองค์กรโดยใช้ระบบเทคโนโลยีสารสนเทศ	วิทยาลัยสงฆ์พุทธปัญญาศรีทวารวดี
๒๐ โครงการพัฒนาระบบการเรียนการสอนออนไลน์และเว็บไซต์สถาบัน	๕.๒.๑ พัฒนาระบบ กลไก และเครือข่ายเทคโนโลยีสารสนเทศ เพื่อการบริหารจัดการองค์กรอย่างมีประสิทธิภาพ ๕.๒.๒ ส่งเสริม สนับสนุน และยกระดับการใช้ระบบเทคโนโลยีสารสนเทศในการบริหารจัดการองค์กรให้มีประสิทธิภาพ	๕.๒.๑ จำนวนระบบเทคโนโลยีสารสนเทศที่ใช้ในการบริหารจัดการองค์กร ๕.๒.๒ ระดับความสำเร็จของการบริหารจัดการองค์กรโดยใช้ระบบเทคโนโลยีสารสนเทศ	สถาบันภาษา

ยุทธศาสตร์ที่ ๕

พัฒนาระบบการบริหารจัดการองค์กรตามหลักธรรมาภิบาล

เป้าประสงค์ที่ ๒

มีการบริหารจัดการด้วยระบบเทคโนโลยีสารสนเทศ

โครงการ/กิจกรรม	กลยุทธ์มหาวิทยาลัย	ตัวชี้วัด	*หมายเหตุ (ส่วนงาน)
๒๑ โครงการพัฒนาศักยภาพผู้บริหารและบุคลากรสถาบันภาษา	๕.๒.๑ พัฒนาระบบ กลไก และเครือข่ายเทคโนโลยีสารสนเทศ เพื่อการบริหารจัดการองค์กรอย่างมีประสิทธิภาพ ๕.๒.๒ ส่งเสริม สนับสนุน และยกระดับการใช้ระบบเทคโนโลยีสารสนเทศในการบริหารจัดการองค์กรให้มีประสิทธิภาพ	๕.๒.๑ จำนวนระบบเทคโนโลยีสารสนเทศที่ใช้ในการบริหารจัดการองค์กร ๕.๒.๒ ระดับความสำเร็จของการบริหารจัดการองค์กรโดยใช้ระบบเทคโนโลยีสารสนเทศ	สถาบันภาษา
๒๒ โครงการพัฒนาเทคโนโลยีสารสนเทศที่สอดคล้องกับการเปลี่ยนแปลงในโลกดิจิทัล		๕.๒.๑ จำนวนระบบเทคโนโลยีสารสนเทศที่ใช้ในการบริหารจัดการองค์กร ๕.๒.๒ ระดับความสำเร็จของการบริหารจัดการองค์กรโดยใช้ระบบเทคโนโลยีสารสนเทศ	วิทยาลัยสงฆ์ปัตตานี
๒๓ โครงการพัฒนาระบบเทคโนโลยีสารสนเทศ	๕.๒.๒ ส่งเสริม สนับสนุน และยกระดับการใช้ระบบเทคโนโลยีสารสนเทศในการบริหารจัดการองค์กรให้มีประสิทธิภาพ	๕.๒.๒ ระดับความสำเร็จของการบริหารจัดการองค์กรโดยใช้ระบบเทคโนโลยีสารสนเทศ	วิทยาลัยสงฆ์จันทบุรี

ยุทธศาสตร์ที่ ๕

พัฒนาระบบการบริหารจัดการองค์กรตามหลักธรรมาภิบาล

เป้าประสงค์ที่ ๒

มีการบริหารจัดการด้วยระบบเทคโนโลยีสารสนเทศ

โครงการ/กิจกรรม	กลยุทธ์มหาวิทยาลัย	ตัวชี้วัด	*หมายเหตุ (ส่วนงาน)
<p>๒๔ โครงการพัฒนาศักยภาพอาจารย์ด้านภาษาอังกฤษ MCU GET</p>	<p>๕.๒.๑ พัฒนาระบบ กลไก และเครือข่ายเทคโนโลยีสารสนเทศ เพื่อการบริหารจัดการองค์กรอย่างมีประสิทธิภาพ</p> <p>๕.๒.๒ ส่งเสริม สนับสนุน และยกระดับการใช้ระบบเทคโนโลยีสารสนเทศในการบริหารจัดการองค์กรให้มีประสิทธิภาพ</p>	<p>๕.๒.๑ จำนวนระบบเทคโนโลยีสารสนเทศที่ใช้ในการบริหารจัดการองค์กร</p> <p>๕.๒.๒ ระดับความสำเร็จของการบริหารจัดการองค์กรโดยใช้ระบบเทคโนโลยีสารสนเทศ</p>	<p>วิทยาลัยสงฆ์กาญจนบุรี ศรีไพบูลย์</p>
<p>๒๕ โครงการอบรมการให้ความรู้ที่เกี่ยวกับการตีพิมพ์เผยแพร่ผลงานวิจัยแก่นิสิตหลักสูตรบัณฑิตศึกษา ภาควิชารัฐศาสตร์</p>		<p>๕.๒.๑ จำนวนระบบเทคโนโลยีสารสนเทศที่ใช้ในการบริหารจัดการองค์กร</p> <p>๕.๒.๒ ระดับความสำเร็จของการบริหารจัดการองค์กรโดยใช้ระบบเทคโนโลยีสารสนเทศ</p>	<p>คณะสังคมศาสตร์ หลักสูตรรัฐประศาสนศาสตรมหาบัณฑิต สาขาวิชารัฐประศาสนศาสตร์</p>
<p>๒๖ โครงการตรวจประเมินคุณภาพการศึกษา</p>	<p>๕.๒.๑ พัฒนาระบบ กลไก และเครือข่ายเทคโนโลยีสารสนเทศ เพื่อการบริหารจัดการองค์กรอย่างมีประสิทธิภาพ</p>	<p>๕.๒.๑ จำนวนระบบเทคโนโลยีสารสนเทศที่ใช้ในการบริหารจัดการองค์กร</p>	<p>วิทยาลัยสงฆ์กาญจนบุรี ศรีไพบูลย์</p>

ยุทธศาสตร์ที่ ๕

พัฒนาระบบการบริหารจัดการองค์กรตามหลักธรรมาภิบาล

เป้าประสงค์ที่ ๒

มีการบริหารจัดการด้วยระบบเทคโนโลยีสารสนเทศ

โครงการ/กิจกรรม	กลยุทธ์มหาวิทยาลัย	ตัวชี้วัด	*หมายเหตุ (ส่วนงาน)
๒๗ โครงการประชาสัมพันธ์หลักสูตรและแผนแนวทางการศึกษา	๕.๒.๑ พัฒนาระบบ กลไก และเครือข่ายเทคโนโลยีสารสนเทศ เพื่อการบริหารจัดการองค์กรอย่างมีประสิทธิภาพ ๕.๒.๒ ส่งเสริม สนับสนุน และยกระดับการใช้ระบบเทคโนโลยีสารสนเทศในการบริหารจัดการองค์กรให้มีประสิทธิภาพ	๕.๒.๑ จำนวนระบบเทคโนโลยีสารสนเทศที่ใช้ในการบริหารจัดการองค์กร ๕.๒.๒ ระดับความสำเร็จของการบริหารจัดการองค์กรโดยใช้ระบบเทคโนโลยีสารสนเทศ	วิทยาลัยสงฆ์กาญจนบุรี ศรีไพบูลย์
๒๘ โครงการบริหารความเสี่ยงและควบคุมภายใน	๕.๒.๒ ส่งเสริม สนับสนุน และยกระดับการใช้ระบบเทคโนโลยีสารสนเทศในการบริหารจัดการองค์กรให้มีประสิทธิภาพ	๕.๒.๒ ระดับความสำเร็จของการบริหารจัดการองค์กรโดยใช้ระบบเทคโนโลยีสารสนเทศ	วิทยาลัยสงฆ์จันทบุรี
๒๙ โครงการพัฒนาบุคลากรสายปฏิบัติการ	๕.๒.๑ พัฒนาระบบ กลไก และเครือข่ายเทคโนโลยีสารสนเทศ เพื่อการบริหารจัดการองค์กรอย่างมีประสิทธิภาพ ๕.๒.๒ ส่งเสริม สนับสนุน และยกระดับการใช้ระบบเทคโนโลยีสารสนเทศในการบริหารจัดการองค์กรให้มีประสิทธิภาพ	๕.๒.๑ จำนวนระบบเทคโนโลยีสารสนเทศที่ใช้ในการบริหารจัดการองค์กร ๕.๒.๒ ระดับความสำเร็จของการบริหารจัดการองค์กรโดยใช้ระบบเทคโนโลยีสารสนเทศ	คณะสังคมศาสตร์ หลักสูตรปรัชญาดุษฎีบัณฑิต สาขาวิชารัฐประศาสนศาสตร์

ยุทธศาสตร์ที่ ๕

พัฒนาระบบการบริหารจัดการองค์กรตามหลักธรรมาภิบาล

เป้าประสงค์ที่ ๒

มีการบริหารจัดการด้วยระบบเทคโนโลยีสารสนเทศ

โครงการ/กิจกรรม	กลยุทธ์มหาวิทยาลัย	ตัวชี้วัด	*หมายเหตุ (ส่วนงาน)
๓๐ โครงการประกันคุณภาพ	๕.๒.๑ พัฒนาระบบ กลไก และเครือข่ายเทคโนโลยีสารสนเทศ เพื่อการบริหารจัดการองค์กรอย่างมีประสิทธิภาพ	๕.๒.๒ ระดับความสำเร็จของการบริหารจัดการองค์กรโดยใช้ระบบเทคโนโลยีสารสนเทศ	วิทยาลัยสงฆ์พูนผาเมือง
๓๑ โครงการจัดทำแผนพัฒนามหาวิทยาลัยแผนปฏิบัติการประจำปี	๕.๒.๒ ส่งเสริม สนับสนุน และยกระดับการใช้ระบบเทคโนโลยีสารสนเทศในการบริหารจัดการองค์กรให้มีประสิทธิภาพ	๕.๒.๒ ระดับความสำเร็จของการบริหารจัดการองค์กรโดยใช้ระบบเทคโนโลยีสารสนเทศ	วิทยาลัยสงฆ์พูนผาเมือง
๓๒ โครงการจัดทำ KM สำหรับส่วนงาน		๕.๒.๒ ระดับความสำเร็จของการบริหารจัดการองค์กรโดยใช้ระบบเทคโนโลยีสารสนเทศ	วิทยาลัยสงฆ์พูนผาเมือง
๓๓ โครงการส่งเสริมสุขภาพและศักยภาพการปฏิบัติงานของบุคลากร	๕.๒.๑ พัฒนาระบบ กลไก และเครือข่ายเทคโนโลยีสารสนเทศ เพื่อการบริหารจัดการองค์กรอย่างมีประสิทธิภาพ	๕.๒.๑ จำนวนระบบเทคโนโลยีสารสนเทศที่ใช้ในการบริหารจัดการองค์กร	วิทยาลัยสงฆ์พูนผาเมือง
๓๔ โครงการส่งเสริมการใช้สื่อเทคโนโลยีสำหรับการเรียนการสอนและการบริหารจัดการองค์กร	๕.๒.๒ ส่งเสริม สนับสนุน และยกระดับการใช้ระบบเทคโนโลยีสารสนเทศในการบริหารจัดการองค์กรให้มีประสิทธิภาพ	๕.๒.๒ ระดับความสำเร็จของการบริหารจัดการองค์กรโดยใช้ระบบเทคโนโลยีสารสนเทศ	วิทยาลัยสงฆ์พุทธชินราช

ยุทธศาสตร์ที่ ๕

พัฒนาระบบการบริหารจัดการองค์กรตามหลักธรรมาภิบาล

เป้าประสงค์ที่ ๒

มีการบริหารจัดการด้วยระบบเทคโนโลยีสารสนเทศ

โครงการ/กิจกรรม	กลยุทธ์มหาวิทยาลัย	ตัวชี้วัด	*หมายเหตุ (ส่วนงาน)
๓๕ โครงการพัฒนาการบริหารจัดการส่งเสริมการศึกษาอย่างมีประสิทธิภาพ	๕.๒.๑ พัฒนาระบบ กลไก และเครือข่ายเทคโนโลยีสารสนเทศ เพื่อการบริหารจัดการองค์กรอย่างมีประสิทธิภาพ ๕.๒.๒ ส่งเสริม สนับสนุน และยกระดับการใช้ระบบเทคโนโลยีสารสนเทศในการบริหารจัดการองค์กรให้มีประสิทธิภาพ	๕.๒.๑ จำนวนระบบเทคโนโลยีสารสนเทศที่ใช้ในการบริหารจัดการองค์กร ๕.๒.๒ ระดับความสำเร็จของการบริหารจัดการองค์กรโดยใช้ระบบเทคโนโลยีสารสนเทศ	วิทยาลัยสงฆ์ชัยภูมิ
๓๖ โครงการเตรียมความพร้อมการประกันคุณภาพการศึกษา		๕.๒.๑ จำนวนระบบเทคโนโลยีสารสนเทศที่ใช้ในการบริหารจัดการองค์กร ๕.๒.๒ ระดับความสำเร็จของการบริหารจัดการองค์กรโดยใช้ระบบเทคโนโลยีสารสนเทศ	วิทยาลัยสงฆ์ชัยภูมิ
๓๗ โครงการพัฒนาและปรับปรุงเว็บไซต์วิทยาลัยพระธรรมทูต	๕.๒.๑ พัฒนาระบบ กลไก และเครือข่ายเทคโนโลยีสารสนเทศ เพื่อการบริหารจัดการองค์กรอย่างมีประสิทธิภาพ	๕.๒.๑ จำนวนระบบเทคโนโลยีสารสนเทศที่ใช้ในการบริหารจัดการองค์กร	วิทยาลัยพระธรรมทูต
๓๘ โครงการพัฒนาและปรับปรุงฐานข้อมูลพระธรรมทูตสายต่างประเทศ		๕.๒.๑ จำนวนระบบเทคโนโลยีสารสนเทศที่ใช้ในการบริหารจัดการองค์กร	วิทยาลัยพระธรรมทูต

ยุทธศาสตร์ที่ ๕

พัฒนาระบบการบริหารจัดการองค์กรตามหลักธรรมาภิบาล

เป้าประสงค์ที่ ๒

มีการบริหารจัดการด้วยระบบเทคโนโลยีสารสนเทศ

โครงการ/กิจกรรม	กลยุทธ์มหาวิทยาลัย	ตัวชี้วัด	*หมายเหตุ (ส่วนงาน)
๓๙ โครงการตรวจเยี่ยมหน่วยบริการสาขา	๕.๒.๑ พัฒนาระบบ กลไก และเครือข่ายเทคโนโลยีสารสนเทศ เพื่อการบริหารจัดการองค์กรอย่างมีประสิทธิภาพ ๕.๒.๒ ส่งเสริม สนับสนุน และยกระดับการใช้ระบบเทคโนโลยีสารสนเทศในการบริหารจัดการองค์กรให้มีประสิทธิภาพ	๕.๒.๑ จำนวนระบบเทคโนโลยีสารสนเทศที่ใช้ในการบริหารจัดการองค์กร ๕.๒.๒ ระดับความสำเร็จของการบริหารจัดการองค์กรโดยใช้ระบบเทคโนโลยีสารสนเทศ	อธิธรรมโชติกะวิทยาลัย
๔๐ โครงการฝึกอบรมความรู้ด้านเทคโนโลยีสารสนเทศ	๕.๒.๒ ส่งเสริม สนับสนุน และยกระดับการใช้ระบบเทคโนโลยีสารสนเทศในการบริหารจัดการองค์กรให้มีประสิทธิภาพ	๕.๒.๒ ระดับความสำเร็จของการบริหารจัดการองค์กรโดยใช้ระบบเทคโนโลยีสารสนเทศ	ส่วนเทคโนโลยีสารสนเทศ
๔๑ โครงการพัฒนาบุคลากรด้านวิชาการและปฏิบัติการ ประจำปีการศึกษา ๒๕๖๘	๕.๒.๑ พัฒนาระบบ กลไก และเครือข่ายเทคโนโลยีสารสนเทศ เพื่อการบริหารจัดการองค์กรอย่างมีประสิทธิภาพ ๕.๒.๒ ส่งเสริม สนับสนุน และยกระดับการใช้ระบบเทคโนโลยีสารสนเทศในการบริหารจัดการองค์กรให้มีประสิทธิภาพ	๕.๒.๑ จำนวนระบบเทคโนโลยีสารสนเทศที่ใช้ในการบริหารจัดการองค์กร ๕.๒.๒ ระดับความสำเร็จของการบริหารจัดการองค์กรโดยใช้ระบบเทคโนโลยีสารสนเทศ	หน่วยวิทยบริการคณะพุทธศาสตร์ วัดหงษ์ประดิษฐาราม อ.หาดใหญ่ จ.สงขลา

ยุทธศาสตร์ที่ ๕

พัฒนาระบบการบริหารจัดการองค์กรตามหลักธรรมาภิบาล

เป้าประสงค์ที่ ๒

มีการบริหารจัดการด้วยระบบเทคโนโลยีสารสนเทศ

โครงการ/กิจกรรม	กลยุทธ์มหาวิทยาลัย	ตัวชี้วัด	*หมายเหตุ (ส่วนงาน)
๔๒ โครงการยกระดับงานการเงิน บัญชี และระบบสารสนเทศ เพื่อการจัดการ (MIS) แบบองค์รวม	๕.๒.๒ ส่งเสริม สนับสนุน และยกระดับการใช้ระบบเทคโนโลยีสารสนเทศในการบริหารจัดการองค์กรให้มีประสิทธิภาพ	๕.๒.๒ ระดับความสำเร็จของการบริหารจัดการองค์กรโดยใช้ระบบเทคโนโลยีสารสนเทศ	กองคลังและทรัพย์สิน
๔๓ โครงการพัฒนาเว็บไซต์เพื่อประชาสัมพันธ์		๕.๒.๒ ระดับความสำเร็จของการบริหารจัดการองค์กรโดยใช้ระบบเทคโนโลยีสารสนเทศ	สถาบันวิปัสสนาธุระ
๔๔ โครงการพัฒนาศักยภาพนักพัฒนาระบบ		๕.๒.๒ ระดับความสำเร็จของการบริหารจัดการองค์กรโดยใช้ระบบเทคโนโลยีสารสนเทศ	มหาวิทยาลัยมหาจุฬาลงกรณราชวิทยาลัย
๔๕ โครงการอบรมผู้ประเมินคุณภาพการศึกษา	๕.๒.๑ พัฒนาระบบ กลไก และเครือข่ายเทคโนโลยีสารสนเทศ เพื่อการบริหารจัดการองค์กรอย่างมีประสิทธิภาพ ๕.๒.๒ ส่งเสริม สนับสนุน และยกระดับการใช้ระบบเทคโนโลยีสารสนเทศในการบริหารจัดการองค์กรให้มีประสิทธิภาพ	๕.๒.๑ จำนวนระบบเทคโนโลยีสารสนเทศที่ใช้ในการบริหารจัดการองค์กร ๕.๒.๒ ระดับความสำเร็จของการบริหารจัดการองค์กรโดยใช้ระบบเทคโนโลยีสารสนเทศ	สำนักงานประกันคุณภาพ

ยุทธศาสตร์ที่ ๕

พัฒนาระบบการบริหารจัดการองค์กรตามหลักธรรมาภิบาล

เป้าประสงค์ที่ ๒

มีการบริหารจัดการด้วยระบบเทคโนโลยีสารสนเทศ

โครงการ/กิจกรรม	กลยุทธ์มหาวิทยาลัย	ตัวชี้วัด	*หมายเหตุ (ส่วนงาน)
๔๖ โครงการจัดทำคู่มือประกันคุณภาพการศึกษา	๕.๒.๑ พัฒนาระบบ กลไก และเครือข่ายเทคโนโลยีสารสนเทศ เพื่อการบริหารจัดการองค์กรอย่างมีประสิทธิภาพ ๕.๒.๒ ส่งเสริม สนับสนุน และยกระดับการใช้ระบบเทคโนโลยีสารสนเทศในการบริหารจัดการองค์กรให้มีประสิทธิภาพ	๕.๒.๑ จำนวนระบบเทคโนโลยีสารสนเทศที่ใช้ในการบริหารจัดการองค์กร ๕.๒.๒ ระดับความสำเร็จของการบริหารจัดการองค์กรโดยใช้ระบบเทคโนโลยีสารสนเทศ	สำนักงานประกันคุณภาพ
๔๗ โครงการให้ความรู้เรื่อง EdPEx ระดับคณะและมหาวิทยาลัย		๕.๒.๑ จำนวนระบบเทคโนโลยีสารสนเทศที่ใช้ในการบริหารจัดการองค์กร ๕.๒.๒ ระดับความสำเร็จของการบริหารจัดการองค์กรโดยใช้ระบบเทคโนโลยีสารสนเทศ	สำนักงานประกันคุณภาพ
๔๘ โครงการตรวจประเมินคุณภาพการศึกษาภายใน		๕.๒.๑ จำนวนระบบเทคโนโลยีสารสนเทศที่ใช้ในการบริหารจัดการองค์กร ๕.๒.๒ ระดับความสำเร็จของการบริหารจัดการองค์กรโดยใช้ระบบเทคโนโลยีสารสนเทศ	สำนักงานประกันคุณภาพ

ยุทธศาสตร์ที่ ๕

พัฒนาระบบการบริหารจัดการองค์กรตามหลักธรรมาภิบาล

เป้าประสงค์ที่ ๒

มีการบริหารจัดการด้วยระบบเทคโนโลยีสารสนเทศ

โครงการ/กิจกรรม	กลยุทธ์มหาวิทยาลัย	ตัวชี้วัด	*หมายเหตุ (ส่วนงาน)
๔๙ โครงการจัดการความรู้เพื่อพัฒนาการปฏิบัติงาน (KM)	๕.๒.๑ พัฒนาระบบ กลไก และเครือข่ายเทคโนโลยีสารสนเทศ เพื่อการบริหารจัดการองค์กรอย่างมีประสิทธิภาพ ๕.๒.๒ ส่งเสริม สนับสนุน และยกระดับการใช้ระบบเทคโนโลยีสารสนเทศในการบริหารจัดการองค์กรให้มีประสิทธิภาพ	๕.๒.๑ จำนวนระบบเทคโนโลยีสารสนเทศที่ใช้ในการบริหารจัดการองค์กร ๕.๒.๒ ระดับความสำเร็จของการบริหารจัดการองค์กรโดยใช้ระบบเทคโนโลยีสารสนเทศ	คณะพุทธศาสตร์
๕๐ โครงการพัฒนากระบวนการทำงานให้มีประสิทธิภาพ		๕.๒.๑ จำนวนระบบเทคโนโลยีสารสนเทศที่ใช้ในการบริหารจัดการองค์กร	คณะพุทธศาสตร์
๕๑ โครงการพัฒนาแผนกลยุทธ์หลักสูตรสันติศึกษา		๕.๒.๑ จำนวนระบบเทคโนโลยีสารสนเทศที่ใช้ในการบริหารจัดการองค์กร ๕.๒.๒ ระดับความสำเร็จของการบริหารจัดการองค์กรโดยใช้ระบบเทคโนโลยีสารสนเทศ	บัณฑิตวิทยาลัย หลักสูตรพุทธศาสตรดุษฎีบัณฑิต สาขาวิชาสันติศึกษา

ยุทธศาสตร์ที่ ๕

พัฒนาระบบการบริหารจัดการองค์กรตามหลักธรรมาภิบาล

เป้าประสงค์ที่ ๒

มีการบริหารจัดการด้วยระบบเทคโนโลยีสารสนเทศ

โครงการ/กิจกรรม	กลยุทธ์มหาวิทยาลัย	ตัวชี้วัด	*หมายเหตุ (ส่วนงาน)
๕๒ โครงการพัฒนาฐานข้อมูลทั้งระบบ	๕.๒.๑ พัฒนาระบบ กลไก และเครือข่ายเทคโนโลยีสารสนเทศ เพื่อการบริหารจัดการองค์กรอย่างมีประสิทธิภาพ	๕.๒.๑ จำนวนระบบเทคโนโลยีสารสนเทศที่ใช้ในการบริหารจัดการองค์กร	บัณฑิตวิทยาลัย หลักสูตรพุทธศาสตรดุษฎีบัณฑิต สาขาวิชาสันติศึกษา
	๕.๒.๒ ส่งเสริม สนับสนุน และยกระดับการใช้ระบบเทคโนโลยีสารสนเทศในการบริหารจัดการองค์กรให้มีประสิทธิภาพ	๕.๒.๒ ระดับความสำเร็จของการบริหารจัดการองค์กรโดยใช้ระบบเทคโนโลยีสารสนเทศ	
๕๓ โครงการพัฒนาระบบเทคโนโลยีสารสนเทศเพื่อการเรียนรู้	๕.๒.๒ ส่งเสริม สนับสนุน และยกระดับการใช้ระบบเทคโนโลยีสารสนเทศในการบริหารจัดการองค์กรให้มีประสิทธิภาพ	๕.๒.๒ ระดับความสำเร็จของการบริหารจัดการองค์กรโดยใช้ระบบเทคโนโลยีสารสนเทศ	วิทยาลัยสงฆ์ร้อยเอ็ด
๕๔ โครงการพัฒนาปรับปรุงเว็บไซต์		๕.๒.๒ ระดับความสำเร็จของการบริหารจัดการองค์กรโดยใช้ระบบเทคโนโลยีสารสนเทศ	หลักสูตรประกาศนียบัตรภาษาไทยเพื่อการสื่อสารสากล
๕๕ โครงการฝึกอบรมทักษะด้านเทคโนโลยีดิจิทัลสำหรับบุคลากร		๕.๒.๒ ระดับความสำเร็จของการบริหารจัดการองค์กรโดยใช้ระบบเทคโนโลยีสารสนเทศ	วิทยาลัยสงฆ์เลย

ยุทธศาสตร์ที่ ๕

พัฒนาระบบการบริหารจัดการองค์กรตามหลักธรรมาภิบาล

เป้าประสงค์ที่ ๒

มีการบริหารจัดการด้วยระบบเทคโนโลยีสารสนเทศ

โครงการ/กิจกรรม	กลยุทธ์มหาวิทยาลัย	ตัวชี้วัด	*หมายเหตุ (ส่วนงาน)
๕๖ โครงการพัฒนาระบบเทคโนโลยีสารสนเทศ	๕.๒.๑ พัฒนาระบบ กลไก และเครือข่ายเทคโนโลยีสารสนเทศ เพื่อการบริหารจัดการองค์กรอย่างมีประสิทธิภาพ ๕.๒.๒ ส่งเสริม สนับสนุน และยกระดับการใช้ระบบเทคโนโลยีสารสนเทศในการบริหารจัดการองค์กรให้มีประสิทธิภาพ	๕.๒.๑ จำนวนระบบเทคโนโลยีสารสนเทศที่ใช้ในการบริหารจัดการองค์กร ๕.๒.๒ ระดับความสำเร็จของการบริหารจัดการองค์กรโดยใช้ระบบเทคโนโลยีสารสนเทศ	วิทยาลัยสงฆ์ราชบุรี
๕๗ โครงการเปิดอาคารพระธรรมวัชรบัณฑิต	๕.๒.๑ พัฒนาระบบ กลไก และเครือข่ายเทคโนโลยีสารสนเทศ เพื่อการบริหารจัดการองค์กรอย่างมีประสิทธิภาพ	๕.๒.๑ จำนวนระบบเทคโนโลยีสารสนเทศที่ใช้ในการบริหารจัดการองค์กร	วิทยาลัยสงฆ์เลย
๕๘ โครงการพัฒนาศักยภาพนักพัฒนาระบบ มหาวิทยาลัยมหาจุฬาลงกรณราชวิทยาลัย		๕.๒.๒ ระดับความสำเร็จของการบริหารจัดการองค์กรโดยใช้ระบบเทคโนโลยีสารสนเทศ	มหาวิทยาลัยมหาจุฬาลงกรณราชวิทยาลัย, ส่วนเทคโนโลยีสารสนเทศ

ยุทธศาสตร์ที่ ๕

พัฒนาระบบการบริหารจัดการองค์กรตามหลักธรรมาภิบาล

เป้าประสงค์ที่ ๓

มีระบบการบริหารจัดการองค์กรวิถีพุทธ

โครงการ/กิจกรรม	กลยุทธ์มหาวิทยาลัย	ตัวชี้วัด	*หมายเหตุ (ส่วนงาน)
๑ โครงการพัฒนาองค์กรวิถีพุทธ สู่ความเป็นเลิศ	๕.๓.๑ พัฒนาและส่งเสริมการนำหลักพระพุทธศาสนามาประยุกต์ใช้ในการบริหารจัดการองค์กร	๕.๓.๑ ระดับความสำเร็จของส่วนงานที่นำหลักพระพุทธศาสนาใช้ในการบริหารจัดการองค์กร	วิทยาเขตพะเยา
๒ โครงการทำแผนบริหารจัดการองค์กร		๕.๓.๑ ระดับความสำเร็จของส่วนงานที่นำหลักพระพุทธศาสนาใช้ในการบริหารจัดการองค์กร	วิทยาเขตพะเยา
๓ โครงการวันวันกตัญญู รำลึกคุณูปการผู้เกษียณอายุการทำงาน		๕.๓.๑ ระดับความสำเร็จของส่วนงานที่นำหลักพระพุทธศาสนาใช้ในการบริหารจัดการองค์กร	วิทยาเขตพะเยา
๔ โครงการส่งเสริมสุขภาพและศักยภาพการปฏิบัติงานของบุคลากร (ฝ่ายคฤหัสถ์)		๕.๓.๑ ระดับความสำเร็จของส่วนงานที่นำหลักพระพุทธศาสนาใช้ในการบริหารจัดการองค์กร	วิทยาเขตพะเยา

ยุทธศาสตร์ที่ ๕

พัฒนาระบบการบริหารจัดการองค์กรตามหลักธรรมาภิบาล

เป้าประสงค์ที่ ๓

มีระบบการบริหารจัดการองค์กรวิถีพุทธ

โครงการ/กิจกรรม	กลยุทธ์มหาวิทยาลัย	ตัวชี้วัด	*หมายเหตุ (ส่วนงาน)
๕ ๑๓๘ ปี วันสถาปนามหาจุฬาฯ	๕.๓.๑ พัฒนาและส่งเสริมการนำหลักพระ พุทธศาสนามาประยุกต์ใช้ในการบริหาร จัดการองค์กร ๕.๓.๒ ส่งเสริมและพัฒนาระบบและกลไก การบริหารจัดการองค์กรตามหลักธรรมาภิ บาล ๕.๓.๓ ส่งเสริม สนับสนุนส่วนงานจัดการ ศึกษาเข้าสู่ระบบเกณฑ์คุณภาพการศึกษา เพื่อการดำเนินการที่เป็นเลิศ	๕.๓.๑ ระดับความสำเร็จของส่วนงานที่ นำหลักพระพุทธศาสนาใช้ในการ บริหารจัดการองค์กร ๕.๓.๒ ออละความสำเร็จ การติดตาม และประเมินผลการทำงานด้วยหลักธ รรมาภิบาลของทุกส่วนงาน ๕.๓.๓ ร้อยละของส่วนงานจัดการ ศึกษาได้รับการพัฒนาการบริหารองค์กร สู่ความเป็นเลิศ	สำนักงานอธิการบดี
๖ โครงการจัดทำแผนพัฒนาและแผนปฏิบัติการประจำปี	๕.๓.๒ ส่งเสริมและพัฒนาระบบและกลไก การบริหารจัดการองค์กรตามหลักธรรมาภิ บาล	๕.๓.๒ ออละความสำเร็จ การติดตาม และประเมินผลการทำงานด้วยหลักธ รรมาภิบาลของทุกส่วนงาน	วิทยาลัยสงฆ์ระยอง
๗ โครงการประกันคุณภาพการศึกษา	๕.๓.๓ ส่งเสริม สนับสนุนส่วนงานจัดการ ศึกษาเข้าสู่ระบบเกณฑ์คุณภาพการศึกษา เพื่อการดำเนินการที่เป็นเลิศ	๕.๓.๓ ร้อยละของส่วนงานจัดการศึกษา ได้รับการพัฒนาการบริหารองค์กรสู่ ความเป็นเลิศ	วิทยาลัยสงฆ์ระยอง

ยุทธศาสตร์ที่ ๕

พัฒนาระบบการบริหารจัดการองค์กรตามหลักธรรมาภิบาล

เป้าประสงค์ที่ ๓

มีระบบการบริหารจัดการองค์กรวิถีพุทธ

โครงการ/กิจกรรม	กลยุทธ์มหาวิทยาลัย	ตัวชี้วัด	*หมายเหตุ (ส่วนงาน)
<p>๘ จัดทำแผนพัฒนา/แผนปฏิบัติการ/แผนงบประมาณ ตามหลักธรรมาภิบาลเพื่อเตรียมเข้าสู่การดำเนินการที่เป็นเลิศ มหาวิทยาลัยมหาจุฬาลงกรณราชวิทยาลัย วิทยาเขตเชียงใหม่</p>	<p>๕.๓.๑ พัฒนาและส่งเสริมการนำหลักพระพุทธศาสนามาประยุกต์ใช้ในการบริหารจัดการองค์กร</p> <p>๕.๓.๒ ส่งเสริมและพัฒนาระบบและกลไกการบริหารจัดการองค์กรตามหลักธรรมาภิบาล</p> <p>๕.๓.๓ ส่งเสริม สนับสนุนส่วนงานจัดการศึกษาเข้าสู่ระบบเกณฑ์คุณภาพการศึกษาเพื่อการดำเนินการที่เป็นเลิศ</p>	<p>๕.๓.๑ ระดับความสำเร็จของส่วนงานที่นำหลักพระพุทธศาสนาใช้ในการบริหารจัดการองค์กร</p> <p>๕.๓.๒ อยุ่ละความสำเร็จ การติดตามและประเมินผลการทำงานด้วยหลักธรรมาภิบาลของทุกส่วนงาน</p> <p>๕.๓.๓ ร้อยละของส่วนงานจัดการศึกษาได้รับการพัฒนาการบริหารองค์กรสู่ความเป็นเลิศ</p>	<p>วิทยาเขตเชียงใหม่</p>
<p>๙ โครงการพัฒนาอาจารย์และบุคลากร</p>	<p>๕.๓.๒ ส่งเสริมและพัฒนาระบบและกลไกการบริหารจัดการองค์กรตามหลักธรรมาภิบาล</p> <p>๕.๓.๓ ส่งเสริม สนับสนุนส่วนงานจัดการศึกษาเข้าสู่ระบบเกณฑ์คุณภาพการศึกษาเพื่อการดำเนินการที่เป็นเลิศ</p>	<p>๕.๓.๑ ระดับความสำเร็จของส่วนงานที่นำหลักพระพุทธศาสนาใช้ในการบริหารจัดการองค์กร</p>	<p>คณะครุศาสตร์ หลักสูตร ประกาศนียบัตรบัณฑิต สาขา วิชาการบริหารการศึกษา</p>

ยุทธศาสตร์ที่ ๕

พัฒนาระบบการบริหารจัดการองค์กรตามหลักธรรมาภิบาล

เป้าประสงค์ที่ ๓

มีระบบการบริหารจัดการองค์กรวิถีพุทธ

โครงการ/กิจกรรม	กลยุทธ์มหาวิทยาลัย	ตัวชี้วัด	*หมายเหตุ (ส่วนงาน)
๑๐ โครงการพัฒนาอาจารย์และบุคลากร	๕.๓.๑ พัฒนาและส่งเสริมการนำหลักพระ พุทธศาสนามาประยุกต์ใช้ในการบริหาร จัดการองค์กร ๕.๓.๓ ส่งเสริม สนับสนุนส่วนงานจัดการ ศึกษาเข้าสู่ระบบเกณฑ์คุณภาพการศึกษา เพื่อการดำเนินการที่เป็นเลิศ	๕.๓.๒ ออละความสำเร็จ การติดตาม และประเมินผลการทำงานด้วยหลักธ รรมาภิบาลของทุกส่วนงาน	คณะครุศาสตร์ หลักสูตรครุ ศาสตรมหาบัณฑิต สาขาวิชา พุทธบริหารการศึกษา
๑๑ โครงการฝึกปฏิบัติการวิจัย และภาษาต่างประเทศ		๕.๓.๒ ออละความสำเร็จ การติดตาม และประเมินผลการทำงานด้วยหลักธ รรมาภิบาลของทุกส่วนงาน ๕.๓.๓ ร้อยละของส่วนงานจัดการ ศึกษาได้รับการพัฒนาการบริหารองค์กร สู่ความเป็นเลิศ	คณะครุศาสตร์ หลักสูตรครุ ศาสตรดุษฎีบัณฑิต สาขาวิชา พุทธบริหารการศึกษา

ยุทธศาสตร์ที่ ๕

พัฒนาระบบการบริหารจัดการองค์กรตามหลักธรรมาภิบาล

เป้าประสงค์ที่ ๓

มีระบบการบริหารจัดการองค์กรวิถีพุทธ

โครงการ/กิจกรรม	กลยุทธ์มหาวิทยาลัย	ตัวชี้วัด	*หมายเหตุ (ส่วนงาน)
๑๒ โครงการพัฒนาอาจารย์และบุคลากร	๕.๓.๒ ส่งเสริมและพัฒนาระบบและกลไกการบริหารจัดการองค์กรตามหลักธรรมาภิบาล ๕.๓.๓ ส่งเสริม สนับสนุนส่วนงานจัดการศึกษาเข้าสู่ระบบเกณฑ์คุณภาพการศึกษาเพื่อการดำเนินการที่เป็นเลิศ	๕.๓.๒ ออกละความสำเร็จ การติดตามและประเมินผลการทำงานด้วยหลักธรรมาภิบาลของทุกส่วนงาน	คณะครุศาสตร์ หลักสูตรครุศาสตรดุษฎีบัณฑิต สาขาวิชาพุทธบริหารการศึกษา
๑๓ โครงการอบรมเพื่อพัฒนาศักยภาพบุคลากร	๕.๓.๑ พัฒนาและส่งเสริมการนำหลักพระพุทธศาสนามาประยุกต์ใช้ในการบริหารจัดการองค์กร	๕.๓.๑ ระดับความสำเร็จของส่วนงานที่นำหลักพระพุทธศาสนาใช้ในการบริหารจัดการองค์กร	วิทยาลัยสงฆ์สุพรรณบุรีศรีสุวรรณภูมิ
๑๔ โครงการเปิดหลักสูตรครุศาสตรมหาบัณฑิต สาขาวิชาพุทธบริหารการศึกษา		๕.๓.๑ ระดับความสำเร็จของส่วนงานที่นำหลักพระพุทธศาสนาใช้ในการบริหารจัดการองค์กร	วิทยาลัยสงฆ์สุพรรณบุรีศรีสุวรรณภูมิ
๑๕ โครงการพัฒนาบุคลากรด้านการเงินบัญชีและพัสดุ	๕.๓.๒ ส่งเสริมและพัฒนาระบบและกลไกการบริหารจัดการองค์กรตามหลักธรรมาภิบาล	๕.๓.๒ ออกละความสำเร็จ การติดตามและประเมินผลการทำงานด้วยหลักธรรมาภิบาลของทุกส่วนงาน	วิทยาเขตหนองคาย

ยุทธศาสตร์ที่ ๕

พัฒนาระบบการบริหารจัดการองค์กรตามหลักธรรมาภิบาล

เป้าประสงค์ที่ ๓

มีระบบการบริหารจัดการองค์กรวิถีพุทธ

โครงการ/กิจกรรม	กลยุทธ์มหาวิทยาลัย	ตัวชี้วัด	*หมายเหตุ (ส่วนงาน)
๑๖ โครงการเตรียมความพร้อมการพัฒนาการบริหารองค์กรสู่ความเป็นเลิศ	๕.๓.๓ ส่งเสริม สนับสนุนส่วนงานจัดการศึกษาเข้าสู่ระบบเกณฑ์คุณภาพการศึกษาเพื่อการดำเนินการที่เป็นเลิศ	๕.๓.๓ ร้อยละของส่วนงานจัดการศึกษาที่ได้รับการพัฒนาการบริหารองค์กรสู่ความเป็นเลิศ	วิทยาเขตหนองคาย
๑๗ โครงการองค์กรวิถีพุทธ	๕.๓.๑ พัฒนาและส่งเสริมการนำหลักพระพุทธศาสนามาประยุกต์ใช้ในการบริหารจัดการองค์กร	๕.๓.๑ ระดับความสำเร็จของส่วนงานที่นำหลักพระพุทธศาสนาใช้ในการบริหารจัดการองค์กร	วิทยาเขตหนองคาย
๑๘ โครงการอบรมเชิงปฏิบัติการ การจัดทำแผนพัฒนามหาวิทยาลัยฯแผนปฏิบัติการประจำปี	๕.๓.๑ พัฒนาและส่งเสริมการนำหลักพระพุทธศาสนามาประยุกต์ใช้ในการบริหารจัดการองค์กร	๕.๓.๑ ระดับความสำเร็จของส่วนงานที่นำหลักพระพุทธศาสนาใช้ในการบริหารจัดการองค์กร	วิทยาเขตหนองคาย
๑๙ โครงการส่งเสริมสุขภาพและศักยภาพในการปฏิบัติงานของบุคลากร “การแข่งขันกีฬาบุคลากร มหาวิทยาลัยมหาจุฬาลงกรณราชวิทยาลัย”	๕.๓.๒ ส่งเสริมและพัฒนาระบบและกลไกการบริหารจัดการองค์กรตามหลักธรรมาภิบาล	๕.๓.๒ ออละความสำเร็จ การติดตามและประเมินผลการทำงานด้วยหลักธรรมาภิบาลของทุกส่วนงาน	วิทยาเขตหนองคาย

ยุทธศาสตร์ที่ ๕

พัฒนาระบบการบริหารจัดการองค์กรตามหลักธรรมาภิบาล

เป้าประสงค์ที่ ๓

มีระบบการบริหารจัดการองค์กรวิถีพุทธ

โครงการ/กิจกรรม	กลยุทธ์มหาวิทยาลัย	ตัวชี้วัด	*หมายเหตุ (ส่วนงาน)
๒๐ โครงการระดมทุนพัฒนามหาวิทยาลัยฯ	๕.๓.๒ ส่งเสริมและพัฒนาระบบและกลไกการบริหารจัดการองค์กรตามหลักธรรมาภิบาล	๕.๓.๒ ออกละความสำเร็จ การติดตามและประเมินผลการทำงานด้วยหลักธรรมาภิบาลของทุกส่วนงาน	วิทยาเขตหนองคาย
๒๑ ส่งเสริมสุขภาวะบุคลากรแบบองค์รวม (กีฬาสัมพันธ์บุคลากร)	๕.๓.๑ พัฒนาและส่งเสริมการนำหลักพระพุทธศาสนามาประยุกต์ใช้ในการบริหารจัดการองค์กร	๕.๓.๑ ระดับความสำเร็จของส่วนงานที่นำหลักพระพุทธศาสนาใช้ในการบริหารจัดการองค์กร	วิทยาเขตเชียงใหม่
๒๒ โครงการพัฒนาอาจารย์และบุคลากร	๕.๓.๒ ส่งเสริมและพัฒนาระบบและกลไกการบริหารจัดการองค์กรตามหลักธรรมาภิบาล ๕.๓.๓ ส่งเสริม สนับสนุนส่วนงานจัดการศึกษาเข้าสู่ระบบเกณฑ์คุณภาพการศึกษาเพื่อการดำเนินการที่เป็นเลิศ	๕.๓.๑ ระดับความสำเร็จของส่วนงานที่นำหลักพระพุทธศาสนาใช้ในการบริหารจัดการองค์กร	คณะครุศาสตร์ หลักสูตร ประกาศนียบัตรบัณฑิตวิชาชีพ ครู

ยุทธศาสตร์ที่ ๕

พัฒนาระบบการบริหารจัดการองค์กรตามหลักธรรมาภิบาล

เป้าประสงค์ที่ ๓

มีระบบการบริหารจัดการองค์กรวิถีพุทธ

โครงการ/กิจกรรม	กลยุทธ์มหาวิทยาลัย	ตัวชี้วัด	*หมายเหตุ (ส่วนงาน)
๒๓ โครงการศึกษาดูงานด้านพระพุทธศาสนาและศิลปวัฒนธรรม	๕.๓.๑ พัฒนาและส่งเสริมการนำหลักพระพุทธศาสนามาประยุกต์ใช้ในการบริหารจัดการองค์กร ๕.๓.๒ ส่งเสริมและพัฒนาระบบและกลไกการบริหารจัดการองค์กรตามหลักธรรมาภิบาล	๕.๓.๑ ระดับความสำเร็จของส่วนงานที่นำหลักพระพุทธศาสนาใช้ในการบริหารจัดการองค์กร ๕.๓.๒ ออละความสำเร็จ การติดตามและประเมินผลการทำงานด้วยหลักธรรมาภิบาลของทุกส่วนงาน	วิทยาเขตหนองคาย
๒๔ โครงการวันบูรพาจารย์รำลึก		๕.๓.๑ ระดับความสำเร็จของส่วนงานที่นำหลักพระพุทธศาสนาใช้ในการบริหารจัดการองค์กร ๕.๓.๒ ออละความสำเร็จ การติดตามและประเมินผลการทำงานด้วยหลักธรรมาภิบาลของทุกส่วนงาน	วิทยาเขตหนองคาย

ยุทธศาสตร์ที่ ๕

พัฒนาระบบการบริหารจัดการองค์กรตามหลักธรรมาภิบาล

เป้าประสงค์ที่ ๓

มีระบบการบริหารจัดการองค์กรวิถีพุทธ

โครงการ/กิจกรรม	กลยุทธ์มหาวิทยาลัย	ตัวชี้วัด	*หมายเหตุ (ส่วนงาน)
๒๕ โครงการตรวจเยี่ยมงานนิติการในส่วนภูมิภาคของมหาวิทยาลัย	๕.๓.๑ พัฒนาและส่งเสริมการนำหลักพระพุทธศาสนามาประยุกต์ใช้ในการบริหารจัดการองค์กร ๕.๓.๒ ส่งเสริมและพัฒนาระบบและกลไกการบริหารจัดการองค์กรตามหลักธรรมาภิบาล ๕.๓.๓ ส่งเสริม สนับสนุนส่วนงานจัดการศึกษาเข้าสู่ระบบเกณฑ์คุณภาพการศึกษาเพื่อการดำเนินการที่เป็นเลิศ	๕.๓.๑ ระดับความสำเร็จของส่วนงานที่นำหลักพระพุทธศาสนาใช้ในการบริหารจัดการองค์กร ๕.๓.๒ ออละความสำเร็จ การติดตามและประเมินผลการทำงานด้วยหลักธรรมาภิบาลของทุกส่วนงาน ๕.๓.๓ ร้อยละของส่วนงานจัดการศึกษาได้รับการพัฒนาการบริหารองค์กรสู่ความเป็นเลิศ	กองนิติการ
๒๖ โครงการอบรม สัมมนา ให้ความรู้แก่นิสิตเรื่องการประกันคุณภาพการศึกษา	๕.๓.๓ ส่งเสริม สนับสนุนส่วนงานจัดการศึกษาเข้าสู่ระบบเกณฑ์คุณภาพการศึกษาเพื่อการดำเนินการที่เป็นเลิศ	๕.๓.๓ ร้อยละของส่วนงานจัดการศึกษาได้รับการพัฒนาการบริหารองค์กรสู่ความเป็นเลิศ	วิทยาลัยสงฆ์ชลบุรี

ยุทธศาสตร์ที่ ๕

พัฒนาระบบการบริหารจัดการองค์กรตามหลักธรรมาภิบาล

เป้าประสงค์ที่ ๓

มีระบบการบริหารจัดการองค์กรวิถีพุทธ

โครงการ/กิจกรรม	กลยุทธ์มหาวิทยาลัย	ตัวชี้วัด	*หมายเหตุ (ส่วนงาน)
๒๗ โครงการอบรมด้านกฎหมายสำหรับบุคลากร	๕.๓.๑ พัฒนาและส่งเสริมการนำหลักพระ พุทธศาสนามาประยุกต์ใช้ในการบริหาร จัดการองค์กร ๕.๓.๒ ส่งเสริมและพัฒนาระบบและกลไก การบริหารจัดการองค์กรตามหลักธรรมาภิ บาล ๕.๓.๓ ส่งเสริม สนับสนุนส่วนงานจัดการ ศึกษาเข้าสู่ระบบเกณฑ์คุณภาพการศึกษา เพื่อการดำเนินการที่เป็นเลิศ	๕.๓.๑ ระดับความสำเร็จของส่วนงานที่ นำหลักพระพุทธศาสนาใช้ในการ บริหารจัดการองค์กร ๕.๓.๒ อยุ่ละความสำเร็จ การติดตาม และประเมินผลการทำงานด้วยหลักธ รรมาภิบาลของทุกส่วนงาน ๕.๓.๓ ร้อยละของส่วนงานจัดการ ศึกษาได้รับการพัฒนาการบริหารองค์กร สู่ความเป็นเลิศ	กองนิติการ
๒๘ โครงการประกันคุณภาพการศึกษาสู่ความเป็นเลิศ	๕.๓.๓ ส่งเสริม สนับสนุนส่วนงานจัดการ ศึกษาเข้าสู่ระบบเกณฑ์คุณภาพการศึกษา เพื่อการดำเนินการที่เป็นเลิศ	๕.๓.๓ ร้อยละของส่วนงานจัดการศึกษา ได้รับการพัฒนาการบริหารองค์กรสู่ ความเป็นเลิศ	วิทยาลัยสงฆ์ชลบุรี
๒๙ โครงการประกันคุณภาพระดับหลักสูตร		๕.๓.๓ ร้อยละของส่วนงานจัดการศึกษา ได้รับการพัฒนาการบริหารองค์กรสู่ ความเป็นเลิศ	วิทยาลัยสงฆ์ชลบุรี

ยุทธศาสตร์ที่ ๕

พัฒนาระบบการบริหารจัดการองค์กรตามหลักธรรมาภิบาล

เป้าประสงค์ที่ ๓

มีระบบการบริหารจัดการองค์กรวิถีพุทธ

โครงการ/กิจกรรม	กลยุทธ์มหาวิทยาลัย	ตัวชี้วัด	*หมายเหตุ (ส่วนงาน)
๓๐ โครงการพัฒนาองค์กรวิถีพุทธ สู่ความเป็นเลิศ	๕.๓.๑ พัฒนาและส่งเสริมการนำหลักพระ พุทธศาสนามาประยุกต์ใช้ในการบริหาร จัดการองค์กร ๕.๓.๒ ส่งเสริมและพัฒนาระบบและกลไก การบริหารจัดการองค์กรตามหลักธรรมาภิ บาล ๕.๓.๓ ส่งเสริม สนับสนุนส่วนงานจัดการ ศึกษาเข้าสู่ระบบเกณฑ์คุณภาพการศึกษา เพื่อการดำเนินการที่เป็นเลิศ	๕.๓.๑ ระดับความสำเร็จของส่วนงานที่ นำหลักพระพุทธศาสนาใช้ในการ บริหารจัดการองค์กร ๕.๓.๒ อยุ่ละความสำเร็จ การติดตาม และประเมินผลการทำงานด้วยหลักธ รรมาภิบาลของทุกส่วนงาน ๕.๓.๓ ร้อยละของส่วนงานจัดการ ศึกษาได้รับการพัฒนาการบริหารองค์กร สู่ความเป็นเลิศ	วิทยาลัยสงฆ์เชียงราย

ยุทธศาสตร์ที่ ๕

พัฒนาระบบการบริหารจัดการองค์กรตามหลักธรรมาภิบาล

เป้าประสงค์ที่ ๓

มีระบบการบริหารจัดการองค์กรวิถีพุทธ

โครงการ/กิจกรรม	กลยุทธ์มหาวิทยาลัย	ตัวชี้วัด	*หมายเหตุ (ส่วนงาน)
๓๑ โครงการจัดทำแผนบริหารจัดการองค์กร	๕.๓.๑ พัฒนาและส่งเสริมการนำหลักพระ พุทธศาสนามาประยุกต์ใช้ในการบริหาร จัดการองค์กร ๕.๓.๒ ส่งเสริมและพัฒนาระบบและกลไก การบริหารจัดการองค์กรตามหลักธรรมาภิ บาล ๕.๓.๓ ส่งเสริม สนับสนุนส่วนงานจัดการ ศึกษาเข้าสู่ระบบเกณฑ์คุณภาพการศึกษา เพื่อการดำเนินการที่เป็นเลิศ	๕.๓.๑ ระดับความสำเร็จของส่วนงานที่ นำหลักพระพุทธศาสนาใช้ในการ บริหารจัดการองค์กร ๕.๓.๒ อยุ่ละความสำเร็จ การติดตาม และประเมินผลการทำงานด้วยหลักธ รรมาภิบาลของทุกส่วนงาน ๕.๓.๓ ร้อยละของส่วนงานจัดการ ศึกษาได้รับการพัฒนาการบริหารองค์กร สู่ความเป็นเลิศ	วิทยาลัยสงฆ์เชียงราย

ยุทธศาสตร์ที่ ๕

พัฒนาระบบการบริหารจัดการองค์กรตามหลักธรรมาภิบาล

เป้าประสงค์ที่ ๓

มีระบบการบริหารจัดการองค์กรวิถีพุทธ

โครงการ/กิจกรรม	กลยุทธ์มหาวิทยาลัย	ตัวชี้วัด	*หมายเหตุ (ส่วนงาน)
๓๒ โครงการพัฒนาระบบการบริหารจัดการองค์กรด้วยหลักธรรมาภิบาล	๕.๓.๑ พัฒนาและส่งเสริมการนำหลักพระพุทธศาสนามาประยุกต์ใช้ในการบริหารจัดการองค์กร ๕.๓.๒ ส่งเสริมและพัฒนาระบบและกลไกการบริหารจัดการองค์กรตามหลักธรรมาภิบาล ๕.๓.๓ ส่งเสริม สนับสนุนส่วนงานจัดการศึกษาเข้าสู่ระบบเกณฑ์คุณภาพการศึกษาเพื่อการดำเนินการที่เป็นเลิศ	๕.๓.๑ ระดับความสำเร็จของส่วนงานที่นำหลักพระพุทธศาสนาใช้ในการบริหารจัดการองค์กร ๕.๓.๒ ออละความสำเร็จ การติดตามและประเมินผลการทำงานด้วยหลักธรรมาภิบาลของทุกส่วนงาน ๕.๓.๓ ร้อยละของส่วนงานจัดการศึกษาได้รับการพัฒนาการบริหารองค์กรสู่ความเป็นเลิศ	วิทยาลัยสงฆ์นครลำปาง
๓๓ โครงการจัดทำแผนพัฒนา งบประมาณ และปฏิบัติการ	๕.๓.๑ พัฒนาและส่งเสริมการนำหลักพระพุทธศาสนามาประยุกต์ใช้ในการบริหารจัดการองค์กร ๕.๓.๒ ส่งเสริมและพัฒนาระบบและกลไกการบริหารจัดการองค์กรตามหลักธรรมาภิบาล	๕.๓.๑ ระดับความสำเร็จของส่วนงานที่นำหลักพระพุทธศาสนาใช้ในการบริหารจัดการองค์กร ๕.๓.๒ ออละความสำเร็จ การติดตามและประเมินผลการทำงานด้วยหลักธรรมาภิบาลของทุกส่วนงาน	วิทยาลัยสงฆ์นครลำปาง

ยุทธศาสตร์ที่ ๕

พัฒนาระบบการบริหารจัดการองค์กรตามหลักธรรมาภิบาล

เป้าประสงค์ที่ ๓

มีระบบการบริหารจัดการองค์กรวิถีพุทธ

โครงการ/กิจกรรม	กลยุทธ์มหาวิทยาลัย	ตัวชี้วัด	*หมายเหตุ (ส่วนงาน)
๓๔ โครงการส่งเสริมและพัฒนาระบบประกันคุณภาพการศึกษา	๕.๓.๑ พัฒนาและส่งเสริมการนำหลักพระ พุทธศาสนามาประยุกต์ใช้ในการบริหาร จัดการองค์กร ๕.๓.๒ ส่งเสริมและพัฒนาระบบและกลไก การบริหารจัดการองค์กรตามหลักธรรมาภิ บาล ๕.๓.๓ ส่งเสริม สนับสนุนส่วนงานจัดการ ศึกษาเข้าสู่ระบบเกณฑ์คุณภาพการศึกษา เพื่อการดำเนินการที่เป็นเลิศ	๕.๓.๑ ระดับความสำเร็จของส่วนงานที่ นำหลักพระพุทธศาสนาใช้ในการ บริหารจัดการองค์กร ๕.๓.๒ อยุ่ละความสำเร็จ การติดตาม และประเมินผลการทำงานด้วยหลักธ รรมาภิบาลของทุกส่วนงาน ๕.๓.๓ ร้อยละของส่วนงานจัดการ ศึกษาได้รับการพัฒนาการบริหารองค์กร สู่ความเป็นเลิศ	วิทยาลัยสงฆ์นครลำปาง
๓๕ โครงการพัฒนาบุคลากรสายปฏิบัติการวิชาชีพและบริหารทั่ว ไป	๕.๓.๑ พัฒนาและส่งเสริมการนำหลักพระ พุทธศาสนามาประยุกต์ใช้ในการบริหาร จัดการองค์กร	๕.๓.๓ ร้อยละของส่วนงานจัดการศึกษา ได้รับการพัฒนาการบริหารองค์กรสู่ ความเป็นเลิศ	คณะสังคมศาสตร์

ยุทธศาสตร์ที่ ๕

พัฒนาระบบการบริหารจัดการองค์กรตามหลักธรรมาภิบาล

เป้าประสงค์ที่ ๓

มีระบบการบริหารจัดการองค์กรวิถีพุทธ

โครงการ/กิจกรรม	กลยุทธ์มหาวิทยาลัย	ตัวชี้วัด	*หมายเหตุ (ส่วนงาน)
๓๖ โครงการอบรมให้ความรู้ด้านการจัดการความรู้องค์กร (KM)	๕.๓.๑ พัฒนาและส่งเสริมการนำหลักพระ พุทธศาสนามาประยุกต์ใช้ในการบริหาร จัดการองค์กร ๕.๓.๒ ส่งเสริมและพัฒนาระบบและกลไก การบริหารจัดการองค์กรตามหลักธรรมาภิ บาล	๕.๓.๑ ระดับความสำเร็จของส่วนงานที่ นำหลักพระพุทธศาสนาใช้ในการ บริหารจัดการองค์กร	วิทยาลัยสงฆ์เพชรบุรี
๓๗ โครงการสร้างอัตลักษณ์องค์กร (MCU Corporate Identity)	๕.๓.๓ ส่งเสริม สนับสนุนส่วนงานจัดการ ศึกษาเข้าสู่ระบบเกณฑ์คุณภาพการศึกษา เพื่อการดำเนินการที่เป็นเลิศ	๕.๓.๓ ร้อยละของส่วนงานจัดการศึกษา ได้รับการพัฒนาการบริหารองค์กรสู่ ความเป็นเลิศ	กองสื่อสารองค์กร

ยุทธศาสตร์ที่ ๕

พัฒนาระบบการบริหารจัดการองค์กรตามหลักธรรมาภิบาล

เป้าประสงค์ที่ ๓

มีระบบการบริหารจัดการองค์กรวิถีพุทธ

โครงการ/กิจกรรม	กลยุทธ์มหาวิทยาลัย	ตัวชี้วัด	*หมายเหตุ (ส่วนงาน)
๓๘ โครงการพัฒนาอาจารย์และบุคลากร	๕.๓.๑ พัฒนาและส่งเสริมการนำหลักพระ พุทธศาสนามาประยุกต์ใช้ในการบริหาร จัดการองค์กร ๕.๓.๒ ส่งเสริมและพัฒนาระบบและกลไก การบริหารจัดการองค์กรตามหลักธรรมาภิ บาล ๕.๓.๓ ส่งเสริม สนับสนุนส่วนงานจัดการ ศึกษาเข้าสู่ระบบเกณฑ์คุณภาพการศึกษา เพื่อการดำเนินการที่เป็นเลิศ	๕.๓.๑ ระดับความสำเร็จของส่วนงานที่ นำหลักพระพุทธศาสนาใช้ในการ บริหารจัดการองค์กร	คณะครุศาสตร์ หลักสูตร ครุศาสตร์ดุสิตบัณฑิต สาขา จิตวิทยาการศึกษาและการแนะ แนว
๓๙ จัดทำแผนพัฒนา/งบประมาณ/แผนปฏิบัติการประจำปี	๕.๓.๑ พัฒนาและส่งเสริมการนำหลักพระ พุทธศาสนามาประยุกต์ใช้ในการบริหาร จัดการองค์กร	๕.๓.๑ ระดับความสำเร็จของส่วนงานที่ นำหลักพระพุทธศาสนาใช้ในการ บริหารจัดการองค์กร	วิทยาลัยสงฆ์พุทธโสธร
๔๐ ส่งเสริมสุขภาพและศักยภาพการปฏิบัติงานของบุคลากรฝ่าย คฤหัสถ์		๕.๓.๑ ระดับความสำเร็จของส่วนงานที่ นำหลักพระพุทธศาสนาใช้ในการ บริหารจัดการองค์กร	วิทยาลัยสงฆ์พุทธโสธร

ยุทธศาสตร์ที่ ๕

พัฒนาระบบการบริหารจัดการองค์กรตามหลักธรรมาภิบาล

เป้าประสงค์ที่ ๓

มีระบบการบริหารจัดการองค์กรวิธีพุทธ

โครงการ/กิจกรรม	กลยุทธ์มหาวิทยาลัย	ตัวชี้วัด	*หมายเหตุ (ส่วนงาน)
๔๑ ส่งเสริมกิจกรรมความสัมพันธ์และนันทนาการ	๕.๓.๑ พัฒนาและส่งเสริมการนำหลักพระพุทธศาสนามาประยุกต์ใช้ในการบริหารจัดการองค์กร	๕.๓.๑ ระดับความสำเร็จของส่วนงานที่นำหลักพระพุทธศาสนาใช้ในการบริหารจัดการองค์กร	วิทยาลัยสงฆ์พุทธโสธร
๔๒ พัฒนาที่ดินเพื่อขยายเขตพื้นที่บริการทางการศึกษา	๕.๓.๒ ส่งเสริมและพัฒนาระบบและกลไกการบริหารจัดการองค์กรตามหลักธรรมาภิบาล	๕.๓.๒ ออละความสำเร็จ การติดตามและประเมินผลการทำงานด้วยหลักธรรมาภิบาลของทุกส่วนงาน	วิทยาลัยสงฆ์พุทธโสธร
๔๓ จัดการความรู้ KM		๕.๓.๒ ออละความสำเร็จ การติดตามและประเมินผลการทำงานด้วยหลักธรรมาภิบาลของทุกส่วนงาน	วิทยาลัยสงฆ์พุทธโสธร
๔๔ พัฒนาระบบประกันคุณภาพการศึกษา		๕.๓.๒ ออละความสำเร็จ การติดตามและประเมินผลการทำงานด้วยหลักธรรมาภิบาลของทุกส่วนงาน	วิทยาลัยสงฆ์พุทธโสธร
๔๕ โครงการพัฒนาระบบการบริหารจัดการองค์กรตามหลักธรรมาภิบาล (Good Governance)		๕.๓.๒ ออละความสำเร็จ การติดตามและประเมินผลการทำงานด้วยหลักธรรมาภิบาลของทุกส่วนงาน	วิทยาเขตบ่านี่ศึกษาพุทธโฆส

ยุทธศาสตร์ที่ ๕

พัฒนาระบบการบริหารจัดการองค์กรตามหลักธรรมาภิบาล

เป้าประสงค์ที่ ๓

มีระบบการบริหารจัดการองค์กรวิถีพุทธ

โครงการ/กิจกรรม	กลยุทธ์มหาวิทยาลัย	ตัวชี้วัด	*หมายเหตุ (ส่วนงาน)
๔๖ โครงการกองทุนเพื่อการพัฒนาวิทยาเขตบาหลีศึกษาพุทธโฆสนครปฐม	๕.๓.๒ ส่งเสริมและพัฒนาระบบและกลไกการบริหารจัดการองค์กรตามหลักธรรมาภิบาล	๕.๓.๒ ออละความสำเร็จ การติดตามและประเมินผลการทำงานด้วยหลักธรรมาภิบาลของทุกส่วนงาน	วิทยาเขตบาหลีศึกษาพุทธโฆส
๔๗ โครงการพัฒนาองค์กรด้วยเกณฑ์คุณภาพการศึกษาเพื่อการดำเนินการที่เป็นเลิศ (EdPEX)	๕.๓.๓ ส่งเสริม สนับสนุนส่วนงานจัดการศึกษาเข้าสู่ระบบเกณฑ์คุณภาพการศึกษาเพื่อการดำเนินการที่เป็นเลิศ	๕.๓.๓ ร้อยละของส่วนงานจัดการศึกษาได้รับการพัฒนาการบริหารองค์กรสู่ความเป็นเลิศ	วิทยาเขตบาหลีศึกษาพุทธโฆส
๔๘ โครงการส่งเสริมสุขภาพและศักยภาพการปฏิบัติงานของบุคลากรฝ่ายคฤหัสถ์		๕.๓.๓ ร้อยละของส่วนงานจัดการศึกษาได้รับการพัฒนาการบริหารองค์กรสู่ความเป็นเลิศ	วิทยาเขตบาหลีศึกษาพุทธโฆส
๔๙ โครงการความปลอดภัยและอาชีวอนามัย (ซ้อมดับเพลิง/อบรมการปฐมพยาบาล/ฝึกทำ CPR)		๕.๓.๓ ร้อยละของส่วนงานจัดการศึกษาได้รับการพัฒนาการบริหารองค์กรสู่ความเป็นเลิศ	วิทยาเขตบาหลีศึกษาพุทธโฆส

ยุทธศาสตร์ที่ ๕

พัฒนาระบบการบริหารจัดการองค์กรตามหลักธรรมาภิบาล

เป้าประสงค์ที่ ๓

มีระบบการบริหารจัดการองค์กรวิถีพุทธ

โครงการ/กิจกรรม	กลยุทธ์มหาวิทยาลัย	ตัวชี้วัด	*หมายเหตุ (ส่วนงาน)
๕๐ โครงการแก้ไขข้อขัดข้องในการบริหารจัดการของวิทยาเขต วิทยาลัยสงฆ์	๕.๓.๑ พัฒนาและส่งเสริมการนำหลักพระ พุทธศาสนามาประยุกต์ใช้ในการบริหาร จัดการองค์กร ๕.๓.๒ ส่งเสริมและพัฒนาระบบและกลไก การบริหารจัดการองค์กรตามหลักธรรมาภิ บาล	๕.๓.๑ ระดับความสำเร็จของส่วนงานที่ นำหลักพระพุทธศาสนาใช้ในการ บริหารจัดการองค์กร	กองกิจการวิทยาเขต
๕๑ โครงการให้ความรู้บุคลากรสายวิชาการตามแนวทางการ จัดการเรียนการสอนที่มุ่งเน้นผลสัมฤทธิ์ของผู้เรียน (EdPEX)	๕.๓.๓ ส่งเสริม สนับสนุนส่วนงานจัดการ ศึกษาเข้าสู่ระบบเกณฑ์คุณภาพการศึกษา เพื่อการดำเนินการที่เป็นเลิศ	๕.๓.๓ ร้อยละของส่วนงานจัดการศึกษา ได้รับการพัฒนาการบริหารองค์กรสู่ ความเป็นเลิศ	วิทยาเขตบาหลีศึกษาพุทธโฆส
๕๒ โครงการพัฒนาอาจารย์ "แนวทางการจัดการศึกษาหลักสูตร แบบ Credit Bank" (EdPEX)		๕.๓.๓ ร้อยละของส่วนงานจัดการศึกษา ได้รับการพัฒนาการบริหารองค์กรสู่ ความเป็นเลิศ	วิทยาเขตบาหลีศึกษาพุทธโฆส
๕๓ โครงการอบรมการจัดทำ proposal เพื่อขอทุนจากแหล่งทุน ภายนอก (EdPEX)		๕.๓.๓ ร้อยละของส่วนงานจัดการศึกษา ได้รับการพัฒนาการบริหารองค์กรสู่ ความเป็นเลิศ	วิทยาเขตบาหลีศึกษาพุทธโฆส

ยุทธศาสตร์ที่ ๕

พัฒนาระบบการบริหารจัดการองค์กรตามหลักธรรมาภิบาล

เป้าประสงค์ที่ ๓

มีระบบการบริหารจัดการองค์กรวิถีพุทธ

โครงการ/กิจกรรม	กลยุทธ์มหาวิทยาลัย	ตัวชี้วัด	*หมายเหตุ (ส่วนงาน)
๕๔ โครงการพัฒนาบุคลากรด้านการจัดทำ Manuscripts (เอกสารต้นฉบับ) ที่มีคุณภาพสูง (EdPEX)	๕.๓.๓ ส่งเสริม สนับสนุนส่วนงานจัดการศึกษาเข้าสู่ระบบเกณฑ์คุณภาพการศึกษาเพื่อการดำเนินการที่เป็นเลิศ	๕.๓.๓ ร้อยละของส่วนงานจัดการศึกษาที่ได้รับการพัฒนาการบริหารองค์กรสู่ความเป็นเลิศ	วิทยาเขตบาหลีศึกษาพุทธโฆส
๕๕ โครงการพัฒนาบุคลากรด้านการประชาสัมพันธ์เชิงรุก (EdPEX)		๕.๓.๓ ร้อยละของส่วนงานจัดการศึกษาที่ได้รับการพัฒนาการบริหารองค์กรสู่ความเป็นเลิศ	วิทยาเขตบาหลีศึกษาพุทธโฆส
๕๖ โครงการฝึกอบรมการออกแบบหลักสูตรระยะสั้นเชิงปฏิบัติการ (EdPEX)		๕.๓.๓ ร้อยละของส่วนงานจัดการศึกษาที่ได้รับการพัฒนาการบริหารองค์กรสู่ความเป็นเลิศ	วิทยาเขตบาหลีศึกษาพุทธโฆส
๕๗ โครงการพัฒนาทักษะด้านการจัดกิจกรรมพัฒนาสังคมสุขภาวะเชิงพุทธ (EdPEX)		๕.๓.๓ ร้อยละของส่วนงานจัดการศึกษาที่ได้รับการพัฒนาการบริหารองค์กรสู่ความเป็นเลิศ	วิทยาเขตบาหลีศึกษาพุทธโฆส
๕๘ โครงการอบรมอาจารย์ นิสิต ด้านการปริวรรต แปลวิเคราะห์สังเคราะห์ คัมภีร์ ตำรา หนังสือ เพื่อนำไปใช้ประโยชน์ (EdPEX)		๕.๓.๓ ร้อยละของส่วนงานจัดการศึกษาที่ได้รับการพัฒนาการบริหารองค์กรสู่ความเป็นเลิศ	วิทยาเขตบาหลีศึกษาพุทธโฆส

ยุทธศาสตร์ที่ ๕

พัฒนาระบบการบริหารจัดการองค์กรตามหลักธรรมาภิบาล

เป้าประสงค์ที่ ๓

มีระบบการบริหารจัดการองค์กรวิถีพุทธ

โครงการ/กิจกรรม	กลยุทธ์มหาวิทยาลัย	ตัวชี้วัด	*หมายเหตุ (ส่วนงาน)
๕๙ โครงการอบรมพัฒนาระบบงานการสนับสนุนที่ทำงานด้วย Digital Platform (EdPEX)	๕.๓.๓ ส่งเสริม สนับสนุนส่วนงานจัดการศึกษาเข้าสู่ระบบเกณฑ์คุณภาพการศึกษาเพื่อการดำเนินการที่เป็นเลิศ	๕.๓.๓ ร้อยละของส่วนงานจัดการศึกษา ได้รับการพัฒนาการบริหารองค์กรสู่ ความเป็นเลิศ	วิทยาเขตบาหลีศึกษาพุทธโฆส
๖๐ โครงการอบรมบุคลากรเพื่อพัฒนาทักษะการจัดทำฐานข้อมูลให้มีคุณภาพและพร้อมใช้งาน (EdPEX)		๕.๓.๓ ร้อยละของส่วนงานจัดการศึกษา ได้รับการพัฒนาการบริหารองค์กรสู่ ความเป็นเลิศ	วิทยาเขตบาหลีศึกษาพุทธโฆส
๖๑ โครงการอบรมคณาจารย์ด้านการผลิตงานวิชาการเพื่อการเข้าสู่ตำแหน่งทางวิชาการ (EdPEX)		๕.๓.๓ ร้อยละของส่วนงานจัดการศึกษา ได้รับการพัฒนาการบริหารองค์กรสู่ ความเป็นเลิศ	วิทยาเขตบาหลีศึกษาพุทธโฆส
๖๒ โครงการอบรมบุคลากร "แนวทางการปฏิบัติตามมาตรฐานสำนักงานสีเขียว (Green Office) (EdPEX)		๕.๓.๓ ร้อยละของส่วนงานจัดการศึกษา ได้รับการพัฒนาการบริหารองค์กรสู่ ความเป็นเลิศ	วิทยาเขตบาหลีศึกษาพุทธโฆส
๖๓ โครงการวันสำคัญของชาติ		๕.๓.๓ ร้อยละของส่วนงานจัดการศึกษา ได้รับการพัฒนาการบริหารองค์กรสู่ ความเป็นเลิศ	วิทยาเขตบาหลีศึกษาพุทธโฆส

ยุทธศาสตร์ที่ ๕

พัฒนาระบบการบริหารจัดการองค์กรตามหลักธรรมาภิบาล

เป้าประสงค์ที่ ๓

มีระบบการบริหารจัดการองค์กรวิถีพุทธ

โครงการ/กิจกรรม	กลยุทธ์มหาวิทยาลัย	ตัวชี้วัด	*หมายเหตุ (ส่วนงาน)
๖๔ โครงการประชุมสัมมนาผู้บริหารวิทยาเขต วิทยาลัยสงฆ์	๕.๓.๑ พัฒนาและส่งเสริมการนำหลักพระ พุทธศาสนามาประยุกต์ใช้ในการบริหาร จัดการองค์กร	๕.๓.๑ ระดับความสำเร็จของส่วนงานที่ นำหลักพระพุทธศาสนาใช้ในการ บริหารจัดการองค์กร	กองกิจการวิทยาเขต
๖๕ โครงการวันสำคัญทางพระพุทธศาสนา	๕.๓.๓ ส่งเสริม สนับสนุนส่วนงานจัดการ ศึกษาเข้าสู่ระบบเกณฑ์คุณภาพการศึกษา เพื่อการดำเนินการที่เป็นเลิศ	๕.๓.๓ ร้อยละของส่วนงานจัดการศึกษา ได้รับการพัฒนาการบริหารองค์กรสู่ ความเป็นเลิศ	วิทยาเขตบาหลีศึกษาพุทธโฆส
๖๖ โครงการพัฒนาอาจารย์และบุคลากร	๕.๓.๑ พัฒนาและส่งเสริมการนำหลักพระ พุทธศาสนามาประยุกต์ใช้ในการบริหาร จัดการองค์กร ๕.๓.๒ ส่งเสริมและพัฒนาระบบและกลไก การบริหารจัดการองค์กรตามหลักธรรมาภิ บาล ๕.๓.๓ ส่งเสริม สนับสนุนส่วนงานจัดการ ศึกษาเข้าสู่ระบบเกณฑ์คุณภาพการศึกษา เพื่อการดำเนินการที่เป็นเลิศ	๕.๓.๑ ระดับความสำเร็จของส่วนงานที่ นำหลักพระพุทธศาสนาใช้ในการ บริหารจัดการองค์กร ๕.๓.๒ ออละความสำเร็จ การติดตาม และประเมินผลการทำงานด้วยหลักธ รรมาภิบาลของทุกส่วนงาน ๕.๓.๓ ร้อยละของส่วนงานจัดการ ศึกษาได้รับการพัฒนาการบริหารองค์กร สู่ความเป็นเลิศ	คณะครุศาสตร์

ยุทธศาสตร์ที่ ๕

พัฒนาระบบการบริหารจัดการองค์กรตามหลักธรรมาภิบาล

เป้าประสงค์ที่ ๓

มีระบบการบริหารจัดการองค์กรวิถีพุทธ

โครงการ/กิจกรรม	กลยุทธ์มหาวิทยาลัย	ตัวชี้วัด	*หมายเหตุ (ส่วนงาน)
๖๗ พัฒนาระบบการจัดการความรู้และการบริหารความเสี่ยง	๕.๓.๓ ส่งเสริม สนับสนุนส่วนงานจัดการศึกษาเข้าสู่ระบบเกณฑ์คุณภาพการศึกษาเพื่อการดำเนินการที่เป็นเลิศ	๕.๓.๓ ร้อยละของส่วนงานจัดการศึกษาที่ได้รับการพัฒนาการบริหารองค์กรสู่ความเป็นเลิศ	วิทยาเขตเชียงใหม่
๖๘ โครงการจัดทำแผนพัฒนาฯ/งบประมาณ/แผนปฏิบัติการประจำปี	๕.๓.๑ พัฒนาและส่งเสริมการนำหลักพระพุทธศาสนามาประยุกต์ใช้ในการบริหารจัดการองค์กร ๕.๓.๒ ส่งเสริมและพัฒนาระบบและกลไกการบริหารจัดการองค์กรตามหลักธรรมาภิบาล ๕.๓.๓ ส่งเสริม สนับสนุนส่วนงานจัดการศึกษาเข้าสู่ระบบเกณฑ์คุณภาพการศึกษาเพื่อการดำเนินการที่เป็นเลิศ	๕.๓.๑ ระดับความสำเร็จของส่วนงานที่นำหลักพระพุทธศาสนาใช้ในการบริหารจัดการองค์กร ๕.๓.๒ ออกละความสำเร็จ การติดตามและประเมินผลการทำงานด้วยหลักธรรมาภิบาลของทุกส่วนงาน ๕.๓.๓ ร้อยละของส่วนงานจัดการศึกษาได้รับการพัฒนาการบริหารองค์กรสู่ความเป็นเลิศ	วิทยาลัยสงฆ์นครน่านเฉลิมพระเกียรติฯ

ยุทธศาสตร์ที่ ๕

พัฒนาระบบการบริหารจัดการองค์กรตามหลักธรรมาภิบาล

เป้าประสงค์ที่ ๓

มีระบบการบริหารจัดการองค์กรวิถีพุทธ

โครงการ/กิจกรรม	กลยุทธ์มหาวิทยาลัย	ตัวชี้วัด	*หมายเหตุ (ส่วนงาน)
<p>๖๙ โครงการพัฒนาศักยภาพการปฏิบัติงานของบุคลากรสู่ความเป็นเลิศ</p>	<p>๕.๓.๑ พัฒนาและส่งเสริมการนำหลักพระพุทธศาสนามาประยุกต์ใช้ในการบริหารจัดการองค์กร</p> <p>๕.๓.๒ ส่งเสริมและพัฒนาระบบและกลไกการบริหารจัดการองค์กรตามหลักธรรมาภิบาล</p> <p>๕.๓.๓ ส่งเสริม สนับสนุนส่วนงานจัดการศึกษาเข้าสู่ระบบเกณฑ์คุณภาพการศึกษาเพื่อการดำเนินการที่เป็นเลิศ</p>	<p>๕.๓.๑ ระดับความสำเร็จของส่วนงานที่นำหลักพระพุทธศาสนาใช้ในการบริหารจัดการองค์กร</p> <p>๕.๓.๒ อยุ่ละความสำเร็จ การติดตามและประเมินผลการทำงานด้วยหลักธรรมาภิบาลของทุกส่วนงาน</p> <p>๕.๓.๓ ร้อยละของส่วนงานจัดการศึกษาได้รับการพัฒนาการบริหารองค์กรสู่ความเป็นเลิศ</p>	<p>วิทยาลัยสงฆ์นครน่านเฉลิมพระเกียรติฯ</p>

ยุทธศาสตร์ที่ ๕

พัฒนาระบบการบริหารจัดการองค์กรตามหลักธรรมาภิบาล

เป้าประสงค์ที่ ๓

มีระบบการบริหารจัดการองค์กรวิถีพุทธ

โครงการ/กิจกรรม	กลยุทธ์มหาวิทยาลัย	ตัวชี้วัด	*หมายเหตุ (ส่วนงาน)
๗๐ โครงการประกันคุณภาพการศึกษาสู่ความเป็นเลิศ	๕.๓.๑ พัฒนาและส่งเสริมการนำหลักพระ พุทธศาสนามาประยุกต์ใช้ในการบริหาร จัดการองค์กร ๕.๓.๒ ส่งเสริมและพัฒนาระบบและกลไก การบริหารจัดการองค์กรตามหลักธรรมาภิ บาล ๕.๓.๓ ส่งเสริม สนับสนุนส่วนงานจัดการ ศึกษาเข้าสู่ระบบเกณฑ์คุณภาพการศึกษา เพื่อการดำเนินการที่เป็นเลิศ	๕.๓.๑ ระดับความสำเร็จของส่วนงานที่ นำหลักพระพุทธศาสนามาใช้ในการ บริหารจัดการองค์กร ๕.๓.๒ ออละความสำเร็จ การติดตาม และประเมินผลการทำงานด้วยหลักธ รรมาภิบาลของทุกส่วนงาน ๕.๓.๓ ร้อยละของส่วนงานจัดการ ศึกษาได้รับการพัฒนาการบริหารองค์กร สู่ความเป็นเลิศ	วิทยาลัยสงฆ์นครน่านเฉลิมพระ เกียรติฯ
๗๑ โครงการแนะแนวการศึกษาต่อ	๕.๓.๑ พัฒนาและส่งเสริมการนำหลักพระ พุทธศาสนามาประยุกต์ใช้ในการบริหาร จัดการองค์กร ๕.๓.๒ ส่งเสริมและพัฒนาระบบและกลไก การบริหารจัดการองค์กรตามหลักธรรมาภิ บาล	๕.๓.๑ ระดับความสำเร็จของส่วนงานที่ นำหลักพระพุทธศาสนามาใช้ในการ บริหารจัดการองค์กร ๕.๓.๒ ออละความสำเร็จ การติดตาม และประเมินผลการทำงานด้วยหลักธ รรมาภิบาลของทุกส่วนงาน	วิทยาลัยสงฆ์นครน่านเฉลิมพระ เกียรติฯ

ยุทธศาสตร์ที่ ๕

พัฒนาระบบการบริหารจัดการองค์กรตามหลักธรรมาภิบาล

เป้าประสงค์ที่ ๓

มีระบบการบริหารจัดการองค์กรวิถีพุทธ

โครงการ/กิจกรรม	กลยุทธ์มหาวิทยาลัย	ตัวชี้วัด	*หมายเหตุ (ส่วนงาน)
๗๒ โครงการการจัดการองค์ความรู้ KM	๕.๓.๑ พัฒนาและส่งเสริมการนำหลักพระ พุทธศาสนามาประยุกต์ใช้ในการบริหาร จัดการองค์กร ๕.๓.๒ ส่งเสริมและพัฒนาระบบและกลไก การบริหารจัดการองค์กรตามหลักธรรมาภิ บาล ๕.๓.๓ ส่งเสริม สนับสนุนส่วนงานจัดการ ศึกษาเข้าสู่ระบบเกณฑ์คุณภาพการศึกษา เพื่อการดำเนินการที่เป็นเลิศ	๕.๓.๑ ระดับความสำเร็จของส่วนงานที่ นำหลักพระพุทธศาสนาใช้ในการ บริหารจัดการองค์กร ๕.๓.๒ ออละความสำเร็จ การติดตาม และประเมินผลการทำงานด้วยหลักธ รรมาภิบาลของทุกส่วนงาน ๕.๓.๓ ร้อยละของส่วนงานจัดการ ศึกษาได้รับการพัฒนาการบริหารองค์กร สู่ความเป็นเลิศ	วิทยาลัยสงฆ์นครน่านเฉลิมพระ เกียรติฯ
๗๓ โครงการสวัสดิการบุคลากร	๕.๓.๑ พัฒนาและส่งเสริมการนำหลักพระ พุทธศาสนามาประยุกต์ใช้ในการบริหาร จัดการองค์กร ๕.๓.๒ ส่งเสริมและพัฒนาระบบและกลไก การบริหารจัดการองค์กรตามหลักธรรมาภิ บาล	๕.๓.๑ ออละความสำเร็จ การติดตาม และประเมินผลการทำงานด้วยหลักธ รรมาภิบาลของทุกส่วนงาน ๕.๓.๓ ร้อยละของส่วนงานจัดการ ศึกษาได้รับการพัฒนาการบริหารองค์กร สู่ความเป็นเลิศ	วิทยาลัยสงฆ์นครน่านเฉลิมพระ เกียรติฯ

ยุทธศาสตร์ที่ ๕

พัฒนาระบบการบริหารจัดการองค์กรตามหลักธรรมาภิบาล

เป้าประสงค์ที่ ๓

มีระบบการบริหารจัดการองค์กรวิถีพุทธ

โครงการ/กิจกรรม	กลยุทธ์มหาวิทยาลัย	ตัวชี้วัด	*หมายเหตุ (ส่วนงาน)
๗๔ โครงการวันสำคัญของชาติ	๕.๓.๑ พัฒนาและส่งเสริมการนำหลักพระพุทธศาสนามาประยุกต์ใช้ในการบริหารจัดการองค์กร	๕.๓.๑ ระดับความสำเร็จของส่วนงานที่นำหลักพระพุทธศาสนาใช้ในการบริหารจัดการองค์กร	วิทยาลัยสงฆ์นครน่านเฉลิมพระเกียรติฯ
๗๕ โครงการส่งเสริมวิสาหกิจในสถาบัน	๕.๓.๑ พัฒนาและส่งเสริมการนำหลักพระพุทธศาสนามาประยุกต์ใช้ในการบริหารจัดการองค์กร ๕.๓.๒ ส่งเสริมและพัฒนาระบบและกลไกการบริหารจัดการองค์กรตามหลักธรรมาภิบาล ๕.๓.๓ ส่งเสริม สนับสนุนส่วนงานจัดการศึกษาเข้าสู่ระบบเกณฑ์คุณภาพการศึกษาเพื่อการดำเนินการที่เป็นเลิศ	๕.๓.๑ ระดับความสำเร็จของส่วนงานที่นำหลักพระพุทธศาสนาใช้ในการบริหารจัดการองค์กร ๕.๓.๒ ออผลความสำเร็จ การติดตามและประเมินผลการทำงานด้วยหลักธรรมาภิบาลของทุกส่วนงาน ๕.๓.๓ ร้อยละของส่วนงานจัดการศึกษาได้รับการพัฒนาการบริหารองค์กรสู่ความเป็นเลิศ	วิทยาลัยสงฆ์นครน่านเฉลิมพระเกียรติฯ

ยุทธศาสตร์ที่ ๕

พัฒนาระบบการบริหารจัดการองค์กรตามหลักธรรมาภิบาล

เป้าประสงค์ที่ ๓

มีระบบการบริหารจัดการองค์กรวิถีพุทธ

โครงการ/กิจกรรม	กลยุทธ์มหาวิทยาลัย	ตัวชี้วัด	*หมายเหตุ (ส่วนงาน)
๗๖ โครงการตรวจสอบคุณภาพของบุคลากร	๕.๓.๑ พัฒนาและส่งเสริมการนำหลักพระ พุทธศาสนามาประยุกต์ใช้ในการบริหาร จัดการองค์กร ๕.๓.๓ ส่งเสริม สนับสนุนส่วนงานจัดการ ศึกษาเข้าสู่ระบบเกณฑ์คุณภาพการศึกษา เพื่อการดำเนินการที่เป็นเลิศ	๕.๓.๒ ยกระดับความสำเร็จ การติดตาม และประเมินผลการทำงานด้วยหลักธ รรมาภิบาลของทุกส่วนงาน ๕.๓.๓ ร้อยละของส่วนงานจัดการ ศึกษาได้รับการพัฒนาการบริหารองค์กร สู่ความเป็นเลิศ	วิทยาลัยสงฆ์พุทธปัญญาศรี ทวารวดี
๗๗ โครงการส่งเสริมสุขภาพและศักยภาพการปฏิบัติงานของ บุคลากรฝ่ายคฤหัสถ์ ฯ	๕.๓.๒ ส่งเสริมและพัฒนาระบบและกลไก การบริหารจัดการองค์กรตามหลักธรรมาภิ บาล ๕.๓.๓ ส่งเสริม สนับสนุนส่วนงานจัดการ ศึกษาเข้าสู่ระบบเกณฑ์คุณภาพการศึกษา เพื่อการดำเนินการที่เป็นเลิศ	๕.๓.๓ ร้อยละของส่วนงานจัดการศึกษา ได้รับการพัฒนาการบริหารองค์กรสู่ ความเป็นเลิศ	วิทยาลัยสงฆ์พุทธปัญญาศรี ทวารวดี

ยุทธศาสตร์ที่ ๕

พัฒนาระบบการบริหารจัดการองค์กรตามหลักธรรมาภิบาล

เป้าประสงค์ที่ ๓

มีระบบการบริหารจัดการองค์กรวิถีพุทธ

โครงการ/กิจกรรม	กลยุทธ์มหาวิทยาลัย	ตัวชี้วัด	*หมายเหตุ (ส่วนงาน)
๗๘ โครงการสัมมนาทางวิชาการ ป.โท สาขาวิชาการจัดการเชิงพุทธ	๕.๓.๑ พัฒนาและส่งเสริมการนำหลักพระ พุทธศาสนามาประยุกต์ใช้ในการบริหาร จัดการองค์กร ๕.๓.๒ ส่งเสริมและพัฒนาระบบและกลไก การบริหารจัดการองค์กรตามหลักธรรมาภิ บาล ๕.๓.๓ ส่งเสริม สนับสนุนส่วนงานจัดการ ศึกษาเข้าสู่ระบบเกณฑ์คุณภาพการศึกษา เพื่อการดำเนินการที่เป็นเลิศ	๕.๓.๑ ระดับความสำเร็จของส่วนงานที่ นำหลักพระพุทธศาสนาใช้ในการ บริหารจัดการองค์กร ๕.๓.๒ อยุ่ละความสำเร็จ การติดตาม และประเมินผลการทำงานด้วยหลักธ รรมาภิบาลของทุกส่วนงาน ๕.๓.๓ ร้อยละของส่วนงานจัดการ ศึกษาได้รับการพัฒนาการบริหารองค์กร สู่ความเป็นเลิศ	คณะสังคมศาสตร์ หลักสูตรพุทธ ศาสตรมหาบัณฑิต สาขา วิชาการจัดการเชิงพุทธ
๗๙ โครงการส่งเสริมและรับฟังเสียงสะท้อนจากผู้มีส่วนได้ส่วน เสียของวิทยาลัย	๕.๓.๓ ส่งเสริม สนับสนุนส่วนงานจัดการ ศึกษาเข้าสู่ระบบเกณฑ์คุณภาพการศึกษา เพื่อการดำเนินการที่เป็นเลิศ	๕.๓.๓ ร้อยละของส่วนงานจัดการศึกษา ได้รับการพัฒนาการบริหารองค์กรสู่ ความเป็นเลิศ	วิทยาลัยสงฆ์พุทธปัญญาศรี ทวารวดี
๘๐ โครงการพัฒนากลไกสร้างความผูกพันของบุคลากร		๕.๓.๓ ร้อยละของส่วนงานจัดการศึกษา ได้รับการพัฒนาการบริหารองค์กรสู่ ความเป็นเลิศ	วิทยาลัยสงฆ์พุทธปัญญาศรี ทวารวดี

ยุทธศาสตร์ที่ ๕

พัฒนาระบบการบริหารจัดการองค์กรตามหลักธรรมาภิบาล

เป้าประสงค์ที่ ๓

มีระบบการบริหารจัดการองค์กรวิถีพุทธ

โครงการ/กิจกรรม	กลยุทธ์มหาวิทยาลัย	ตัวชี้วัด	*หมายเหตุ (ส่วนงาน)
๘๑ โครงการพัฒนากระบวนการจัดทำแผนกลยุทธ์เพื่อความเป็นเลิศขององค์กร	๕.๓.๓ ส่งเสริม สนับสนุนส่วนงานจัดการศึกษาเข้าสู่ระบบเกณฑ์คุณภาพการศึกษาเพื่อการดำเนินการที่เป็นเลิศ	๕.๓.๓ ร้อยละของส่วนงานจัดการศึกษาได้รับการพัฒนาการบริหารองค์กรสู่ความเป็นเลิศ	วิทยาลัยสงฆ์พุทธปัญญาศรีทวารวดี
๘๒ โครงการปรับปรุงระบบการบริหารงานหลักสูตรและงานสนับสนุนการศึกษาในศตวรรษที่ ๒๑	๕.๓.๑ พัฒนาและส่งเสริมการนำหลักพระพุทธศาสนามาประยุกต์ใช้ในการบริหารจัดการองค์กร ๕.๓.๒ ส่งเสริมและพัฒนาระบบและกลไกการบริหารจัดการองค์กรตามหลักธรรมาภิบาล ๕.๓.๓ ส่งเสริม สนับสนุนส่วนงานจัดการศึกษาเข้าสู่ระบบเกณฑ์คุณภาพการศึกษาเพื่อการดำเนินการที่เป็นเลิศ	๕.๓.๓ ร้อยละของส่วนงานจัดการศึกษาได้รับการพัฒนาการบริหารองค์กรสู่ความเป็นเลิศ	วิทยาลัยสงฆ์พุทธปัญญาศรีทวารวดี
๘๓ โครงการพัฒนาเกณฑ์คุณภาพการศึกษาเพื่อดำเนินการที่เป็นเลิศ	๕.๓.๓ ส่งเสริม สนับสนุนส่วนงานจัดการศึกษาเข้าสู่ระบบเกณฑ์คุณภาพการศึกษาเพื่อการดำเนินการที่เป็นเลิศ	๕.๓.๓ ร้อยละของส่วนงานจัดการศึกษาได้รับการพัฒนาการบริหารองค์กรสู่ความเป็นเลิศ	วิทยาลัยสงฆ์พุทธปัญญาศรีทวารวดี

ยุทธศาสตร์ที่ ๕

พัฒนาระบบการบริหารจัดการองค์กรตามหลักธรรมาภิบาล

เป้าประสงค์ที่ ๓

มีระบบการบริหารจัดการองค์กรวิถีพุทธ

โครงการ/กิจกรรม	กลยุทธ์มหาวิทยาลัย	ตัวชี้วัด	*หมายเหตุ (ส่วนงาน)
๘๔ โครงการส่งเสริมพัฒนางานประกันคุณภาพการศึกษาและการพัฒนาหลักสูตร	๕.๓.๑ พัฒนาและส่งเสริมการนำหลักพระพุทธศาสนาประยุกต์ใช้ในการบริหารจัดการองค์กร ๕.๓.๒ ส่งเสริมและพัฒนาระบบและกลไกการบริหารจัดการองค์กรตามหลักธรรมาภิบาล ๕.๓.๓ ส่งเสริม สนับสนุนส่วนงานจัดการศึกษาเข้าสู่ระบบเกณฑ์คุณภาพการศึกษาเพื่อการดำเนินการที่เป็นเลิศ	๕.๓.๑ ระดับความสำเร็จของส่วนงานที่นำหลักพระพุทธศาสนาใช้ในการบริหารจัดการองค์กร ๕.๓.๒ ออละความสำเร็จ การติดตามและประเมินผลการทำงานด้วยหลักธรรมาภิบาลของทุกส่วนงาน ๕.๓.๓ ร้อยละของส่วนงานจัดการศึกษาได้รับการพัฒนาการบริหารองค์กรสู่ความเป็นเลิศ	วิทยาลัยสงฆ์พุทธปัญญาศรีทวารวดี
๘๕ โครงการจัดทำแผนพัฒนา งบประมาณ แผนปฏิบัติการประจำปี	๕.๓.๒ ส่งเสริมและพัฒนาระบบและกลไกการบริหารจัดการองค์กรตามหลักธรรมาภิบาล	๕.๓.๒ ออละความสำเร็จ การติดตามและประเมินผลการทำงานด้วยหลักธรรมาภิบาลของทุกส่วนงาน	วิทยาลัยสงฆ์ปัตตานี

ยุทธศาสตร์ที่ ๕

พัฒนาระบบการบริหารจัดการองค์กรตามหลักธรรมาภิบาล

เป้าประสงค์ที่ ๓

มีระบบการบริหารจัดการองค์กรวิถีพุทธ

โครงการ/กิจกรรม	กลยุทธ์มหาวิทยาลัย	ตัวชี้วัด	*หมายเหตุ (ส่วนงาน)
๘๖ โครงการพัฒนาศักยภาพด้านภาษาอังกฤษสำหรับคณาจารย์	๕.๓.๑ พัฒนาและส่งเสริมการนำหลักพระ พุทธศาสนาประยุกต์ใช้ในการบริหาร จัดการองค์กร ๕.๓.๒ ส่งเสริมและพัฒนาระบบและกลไก การบริหารจัดการองค์กรตามหลักธรรมาภิ บาล ๕.๓.๓ ส่งเสริม สนับสนุนส่วนงานจัดการ ศึกษาเข้าสู่ระบบเกณฑ์คุณภาพการศึกษา เพื่อการดำเนินการที่เป็นเลิศ	๕.๓.๑ ระดับความสำเร็จของส่วนงานที่ นำหลักพระพุทธศาสนาใช้ในการ บริหารจัดการองค์กร ๕.๓.๒ อยุ่ละความสำเร็จ การติดตาม และประเมินผลการทำงานด้วยหลักธ รรมาภิบาลของทุกส่วนงาน ๕.๓.๓ ร้อยละของส่วนงานจัดการ ศึกษาได้รับการพัฒนาการบริหารองค์กร สู่ความเป็นเลิศ	สถาบันภาษา
๘๗ โครงการขับเคลื่อนองค์กรสู่ความเป็นเลิศ (EdPEX)	๕.๓.๓ ส่งเสริม สนับสนุนส่วนงานจัดการ ศึกษาเข้าสู่ระบบเกณฑ์คุณภาพการศึกษา เพื่อการดำเนินการที่เป็นเลิศ	๕.๓.๓ ร้อยละของส่วนงานจัดการศึกษา ได้รับการพัฒนาการบริหารองค์กรสู่ ความเป็นเลิศ	วิทยาเขตขอนแก่น
๘๘ โครงการส่งเสริมสุขภาพประจำปี	๕.๓.๑ พัฒนาและส่งเสริมการนำหลักพระ พุทธศาสนาประยุกต์ใช้ในการบริหาร จัดการองค์กร	๕.๓.๑ ระดับความสำเร็จของส่วนงานที่ นำหลักพระพุทธศาสนาใช้ในการ บริหารจัดการองค์กร	วิทยาเขตขอนแก่น

ยุทธศาสตร์ที่ ๕

พัฒนาระบบการบริหารจัดการองค์กรตามหลักธรรมาภิบาล

เป้าประสงค์ที่ ๓

มีระบบการบริหารจัดการองค์กรวิถีพุทธ

โครงการ/กิจกรรม	กลยุทธ์มหาวิทยาลัย	ตัวชี้วัด	*หมายเหตุ (ส่วนงาน)	
๘๙ โครงการพิธีแสดงมุทิตาจิตต่อผู้เกษียณอายุการทำงาน	๕.๓.๑ พัฒนาและส่งเสริมการนำหลักพระพุทธศาสนามาประยุกต์ใช้ในการบริหารจัดการองค์กร	๕.๓.๑ ระดับความสำเร็จของส่วนงานที่นำหลักพระพุทธศาสนาใช้ในการบริหารจัดการองค์กร	วิทยาเขตขอนแก่น	
๙๐ โครงการวันบูรพาจารย์		๕.๓.๑ ระดับความสำเร็จของส่วนงานที่นำหลักพระพุทธศาสนาใช้ในการบริหารจัดการองค์กร	วิทยาเขตขอนแก่น	
๙๑ โครงการพัฒนาสมรรถนะและสร้างความผูกพันในองค์กร		๕.๓.๑ ระดับความสำเร็จของส่วนงานที่นำหลักพระพุทธศาสนาใช้ในการบริหารจัดการองค์กร	วิทยาเขตขอนแก่น	
๙๒ โครงการจัดทำแผนพัฒนาองค์กรเพื่อการบริหารจัดการองค์กรตามหลักธรรมาภิบาล		๕.๓.๒ ส่งเสริมและพัฒนาระบบและกลไกการบริหารจัดการองค์กรตามหลักธรรมาภิบาล	๕.๓.๒ ออละความสำเร็จ การติดตามและประเมินผลการทำงานด้วยหลักธรรมาภิบาลของทุกส่วนงาน	วิทยาเขตขอนแก่น
๙๓ โครงการจัดการความรู้และการบริหารจัดการความเสี่ยง		๕.๓.๒ ออละความสำเร็จ การติดตามและประเมินผลการทำงานด้วยหลักธรรมาภิบาลของทุกส่วนงาน	๕.๓.๒ ออละความสำเร็จ การติดตามและประเมินผลการทำงานด้วยหลักธรรมาภิบาลของทุกส่วนงาน	วิทยาเขตขอนแก่น

ยุทธศาสตร์ที่ ๕

พัฒนาระบบการบริหารจัดการองค์กรตามหลักธรรมาภิบาล

เป้าประสงค์ที่ ๓

มีระบบการบริหารจัดการองค์กรวิถีพุทธ

โครงการ/กิจกรรม	กลยุทธ์มหาวิทยาลัย	ตัวชี้วัด	*หมายเหตุ (ส่วนงาน)
๙๔ โครงการพัฒนาศักยภาพบุคลากรสายปฏิบัติการ	๕.๓.๑ พัฒนาและส่งเสริมการนำหลักพระพุทธศาสนามาประยุกต์ใช้ในการบริหารจัดการองค์กร	๕.๓.๑ ระดับความสำเร็จของส่วนงานที่นำหลักพระพุทธศาสนาใช้ในการบริหารจัดการองค์กร	วิทยาเขตขอนแก่น
๙๕ โครงการส่งเสริมและพัฒนาประกันคุณภาพการศึกษา	๕.๓.๒ ส่งเสริมและพัฒนาาระบบและกลไกการบริหารจัดการองค์กรตามหลักธรรมาภิบาล	๕.๓.๒ ออละความสำเร็จ การติดตามและประเมินผลการทำงานด้วยหลักธรรมาภิบาลของทุกส่วนงาน	วิทยาเขตขอนแก่น
๙๖ โครงการจัดทำแผนพัฒนา/งบประมาณ/แผนปฏิบัติการประจำปี		๕.๓.๒ ออละความสำเร็จ การติดตามและประเมินผลการทำงานด้วยหลักธรรมาภิบาลของทุกส่วนงาน	วิทยาลัยสงฆ์ลำพูน

ยุทธศาสตร์ที่ ๕

พัฒนาระบบการบริหารจัดการองค์กรตามหลักธรรมาภิบาล

เป้าประสงค์ที่ ๓

มีระบบการบริหารจัดการองค์กรวิถีพุทธ

โครงการ/กิจกรรม	กลยุทธ์มหาวิทยาลัย	ตัวชี้วัด	*หมายเหตุ (ส่วนงาน)
๙๗ โครงการส่งเสริมและพัฒนาศักยภาพนิสิต หลักสูตรระดับปริญญาเอก	๕.๓.๑ พัฒนาและส่งเสริมการนำหลักพระพุทธศาสนามาประยุกต์ใช้ในการบริหารจัดการองค์กร ๕.๓.๒ ส่งเสริมและพัฒนาระบบและกลไกการบริหารจัดการองค์กรตามหลักธรรมาภิบาล ๕.๓.๓ ส่งเสริม สนับสนุนส่วนงานจัดการศึกษาเข้าสู่ระบบเกณฑ์คุณภาพการศึกษาเพื่อการดำเนินการที่เป็นเลิศ	๕.๓.๑ ระดับความสำเร็จของส่วนงานที่นำหลักพระพุทธศาสนาใช้ในการบริหารจัดการองค์กร ๕.๓.๒ อยุ่ละความสำเร็จ การติดตามและประเมินผลการทำงานด้วยหลักธรรมาภิบาลของทุกส่วนงาน ๕.๓.๓ ร้อยละของส่วนงานจัดการศึกษาได้รับการพัฒนาการบริหารองค์กรสู่ความเป็นเลิศ	คณะสังคมศาสตร์ หลักสูตรพุทธศาสตรดุษฎีบัณฑิต สาขาวิชาการจัดการเชิงพุทธ
๙๘ โครงการจัดทำแผนพัฒนา งบประมาณ แผนปฏิบัติการประจำปี	๕.๓.๑ พัฒนาและส่งเสริมการนำหลักพระพุทธศาสนามาประยุกต์ใช้ในการบริหารจัดการองค์กร	๕.๓.๑ ระดับความสำเร็จของส่วนงานที่นำหลักพระพุทธศาสนาใช้ในการบริหารจัดการองค์กร	วิทยาลัยสงฆ์พิจิตร

ยุทธศาสตร์ที่ ๕

พัฒนาระบบการบริหารจัดการองค์กรตามหลักธรรมาภิบาล

เป้าประสงค์ที่ ๓

มีระบบการบริหารจัดการองค์กรวิถีพุทธ

โครงการ/กิจกรรม	กลยุทธ์มหาวิทยาลัย	ตัวชี้วัด	*หมายเหตุ (ส่วนงาน)
๙๙ โครงการจัดทำแผนพัฒนาฯ/แผนงบประมาณ/แผนปฏิบัติการ	๕.๓.๑ พัฒนาและส่งเสริมการนำหลักพระ พุทธศาสนามาประยุกต์ใช้ในการบริหาร จัดการองค์กร ๕.๓.๒ ส่งเสริมและพัฒนาระบบและกลไก การบริหารจัดการองค์กรตามหลักธรรมาภิ บาล ๕.๓.๓ ส่งเสริม สนับสนุนส่วนงานจัดการ ศึกษาเข้าสู่ระบบเกณฑ์คุณภาพการศึกษา เพื่อการดำเนินการที่เป็นเลิศ	๕.๓.๑ ระดับความสำเร็จของส่วนงานที่ นำหลักพระพุทธศาสนาใช้ในการ บริหารจัดการองค์กร ๕.๓.๒ ออกละความสำเร็จ การติดตาม และประเมินผลการทำงานด้วยหลักธ รรมาภิบาลของทุกส่วนงาน ๕.๓.๓ ร้อยละของส่วนงานจัดการ ศึกษาได้รับการพัฒนาการบริหารองค์กร สู่ความเป็นเลิศ	วิทยาลัยสงฆ์ตาก
๑๐๐ โครงการส่งเสริมบุคลากรสายปฏิบัติการวิชาชีพและบริหาร ทั่วไป	๕.๓.๑ พัฒนาและส่งเสริมการนำหลักพระ พุทธศาสนามาประยุกต์ใช้ในการบริหาร จัดการองค์กร	๕.๓.๑ ระดับความสำเร็จของส่วนงานที่ นำหลักพระพุทธศาสนาใช้ในการ บริหารจัดการองค์กร	วิทยาลัยสงฆ์พิจิตร
๑๐๑ โครงการสร้างเสริมสุขภาพบุคลากรกีฬามหาวิทยาลัยมหา จุฬาลงกรณ์		๕.๓.๑ ระดับความสำเร็จของส่วนงานที่ นำหลักพระพุทธศาสนาใช้ในการ บริหารจัดการองค์กร	วิทยาลัยสงฆ์พิจิตร

ยุทธศาสตร์ที่ ๕

พัฒนาระบบการบริหารจัดการองค์กรตามหลักธรรมาภิบาล

เป้าประสงค์ที่ ๓

มีระบบการบริหารจัดการองค์กรวิถีพุทธ

โครงการ/กิจกรรม	กลยุทธ์มหาวิทยาลัย	ตัวชี้วัด	*หมายเหตุ (ส่วนงาน)
๑๐๒ โครงการศึกษาดูงานบุคลากร ประจำปีงบประมาณ 2568	๕.๓.๑ พัฒนาและส่งเสริมการนำหลักพระ พุทธศาสนาประยุกต์ใช้ในการบริหาร จัดการองค์กร	๕.๓.๑ ระดับความสำเร็จของส่วนงานที่ นำหลักพระพุทธศาสนาใช้ในการ บริหารจัดการองค์กร	วิทยาลัยสงฆ์พิจิตร
๑๐๓ : โครงการเตรียมความพร้อมการตรวจประเมินคุณภาพ การศึกษาระดับหลักสูตรและระดับวิทยาลัย	๕.๓.๓ ส่งเสริม สนับสนุนส่วนงานจัดการ ศึกษาเข้าสู่ระบบเกณฑ์คุณภาพการศึกษา เพื่อการดำเนินการที่เป็นเลิศ	๕.๓.๓ ร้อยละของส่วนงานจัดการศึกษา ได้รับการพัฒนาการบริหารองค์กรสู่ ความเป็นเลิศ	วิทยาลัยพระธรรมทูต
๑๐๔ พัฒนาระบบการบริหารที่มีประสิทธิภาพตามหลักธรรมาภิ บาล	๕.๓.๑ พัฒนาและส่งเสริมการนำหลักพระ พุทธศาสนาประยุกต์ใช้ในการบริหาร จัดการองค์กร ๕.๓.๒ ส่งเสริมและพัฒนาระบบและกลไก การบริหารจัดการองค์กรตามหลักธรรมาภิ บาล	๕.๓.๑ ระดับความสำเร็จของส่วนงานที่ นำหลักพระพุทธศาสนาใช้ในการ บริหารจัดการองค์กร	วิทยาเขตแพร่

ยุทธศาสตร์ที่ ๕

พัฒนาระบบการบริหารจัดการองค์กรตามหลักธรรมาภิบาล

เป้าประสงค์ที่ ๓

มีระบบการบริหารจัดการองค์กรวิถีพุทธ

โครงการ/กิจกรรม	กลยุทธ์มหาวิทยาลัย	ตัวชี้วัด	*หมายเหตุ (ส่วนงาน)
๑๐๕ พัฒนาระบบประกันคุณภาพการศึกษา	๕.๓.๑ พัฒนาและส่งเสริมการนำหลักพระ พุทธศาสนามาประยุกต์ใช้ในการบริหาร จัดการองค์กร ๕.๓.๒ ส่งเสริมและพัฒนาระบบและกลไก การบริหารจัดการองค์กรตามหลักธรรมาภิ บาล	๕.๓.๑ ระดับความสำเร็จของส่วนงานที่ นำหลักพระพุทธศาสนามาใช้ในการ บริหารจัดการองค์กร ๕.๓.๒ ออละความสำเร็จ การติดตาม และประเมินผลการทำงานด้วยหลักธ รรมาภิบาลของทุกส่วนงาน	วิทยาเขตแพร่
๑๐๖ เตรียมความพร้อมสู่องค์กรแห่งความเป็นเลิศ (EdPex)	๕.๓.๑ พัฒนาและส่งเสริมการนำหลักพระ พุทธศาสนามาประยุกต์ใช้ในการบริหาร จัดการองค์กร ๕.๓.๒ ส่งเสริมและพัฒนาระบบและกลไก การบริหารจัดการองค์กรตามหลักธรรมาภิ บาล ๕.๓.๓ ส่งเสริม สนับสนุนส่วนงานจัดการ ศึกษาเข้าสู่ระบบเกณฑ์คุณภาพการศึกษา เพื่อการดำเนินการที่เป็นเลิศ	๕.๓.๑ ระดับความสำเร็จของส่วนงานที่ นำหลักพระพุทธศาสนามาใช้ในการ บริหารจัดการองค์กร ๕.๓.๒ ออละความสำเร็จ การติดตาม และประเมินผลการทำงานด้วยหลักธ รรมาภิบาลของทุกส่วนงาน ๕.๓.๓ ร้อยละของส่วนงานจัดการ ศึกษาได้รับการพัฒนาการบริหารองค์กร สู่ความเป็นเลิศ	วิทยาเขตแพร่

ยุทธศาสตร์ที่ ๕

พัฒนาระบบการบริหารจัดการองค์กรตามหลักธรรมาภิบาล

เป้าประสงค์ที่ ๓

มีระบบการบริหารจัดการองค์กรวิถีพุทธ

โครงการ/กิจกรรม	กลยุทธ์มหาวิทยาลัย	ตัวชี้วัด	*หมายเหตุ (ส่วนงาน)
๑๐๗ อบรมภาษาต่างประเทศแก่นิสิตวิทยาลัยพระธรรมทูตและบุคคลทั่วไป	๕.๓.๓ ส่งเสริม สนับสนุนส่วนงานจัดการศึกษาเข้าสู่ระบบเกณฑ์คุณภาพการศึกษาเพื่อการดำเนินการที่เป็นเลิศ	๕.๓.๓ ร้อยละของส่วนงานจัดการศึกษาที่ได้รับการพัฒนาการบริหารองค์กรสู่ความเป็นเลิศ	วิทยาลัยพระธรรมทูต
๑๐๘ โครงการเตรียมความพร้อมจัดตั้งวิทยาเขตนครน่าน	๕.๓.๑ พัฒนาและส่งเสริมการนำหลักพระพุทธศาสนามาประยุกต์ใช้ในการบริหารจัดการองค์กร ๕.๓.๒ ส่งเสริมและพัฒนาระบบและกลไกการบริหารจัดการองค์กรตามหลักธรรมาภิบาล	๕.๓.๑ ระดับความสำเร็จของส่วนงานที่นำหลักพระพุทธศาสนาใช้ในการบริหารจัดการองค์กร ๕.๓.๒ ออละความสำเร็จ การติดตามและประเมินผลการทำงานด้วยหลักธรรมาภิบาลของทุกส่วนงาน	วิทยาลัยสงฆ์นครน่านเฉลิมพระเกียรติฯ
๑๐๙ โครงการองค์กรแห่งความสุข	๕.๓.๓ ส่งเสริม สนับสนุนส่วนงานจัดการศึกษาเข้าสู่ระบบเกณฑ์คุณภาพการศึกษาเพื่อการดำเนินการที่เป็นเลิศ	๕.๓.๓ ร้อยละของส่วนงานจัดการศึกษาได้รับการพัฒนาการบริหารองค์กรสู่ความเป็นเลิศ	วิทยาลัยสงฆ์ลำพูน

ยุทธศาสตร์ที่ ๕

พัฒนาระบบการบริหารจัดการองค์กรตามหลักธรรมาภิบาล

เป้าประสงค์ที่ ๓

มีระบบการบริหารจัดการองค์กรวิถีพุทธ

โครงการ/กิจกรรม	กลยุทธ์มหาวิทยาลัย	ตัวชี้วัด	*หมายเหตุ (ส่วนงาน)
๑๑๐ โครงการส่งเสริมศักยภาพงานประกันคุณภาพการศึกษา/EdPex	๕.๓.๓ ส่งเสริม สนับสนุนส่วนงานจัดการศึกษาเข้าสู่ระบบเกณฑ์คุณภาพการศึกษาเพื่อการดำเนินการที่เป็นเลิศ	๕.๓.๓ ร้อยละของส่วนงานจัดการศึกษาได้รับการพัฒนาการบริหารองค์กรสู่ความเป็นเลิศ	วิทยาลัยสงฆ์ลำพูน
๑๑๑ โครงการกีฬาสัมพันธ์เพื่อสุขภาพและความสามัคคีของบุคลากร	๕.๓.๑ พัฒนาและส่งเสริมการนำหลักพระพุทธศาสนาประยุกต์ใช้ในการบริหารจัดการองค์กร	๕.๓.๑ ระดับความสำเร็จของส่วนงานที่นำหลักพระพุทธศาสนาใช้ในการบริหารจัดการองค์กร	วิทยาเขตสุรินทร์
๑๑๒ โครงการพัฒนาและส่งเสริมการใช้หลักธรรมาภิบาลประยุกต์ในการบริหารจัดการวิทยาลัยสงฆ์	๕.๓.๓ ส่งเสริม สนับสนุนส่วนงานจัดการศึกษาเข้าสู่ระบบเกณฑ์คุณภาพการศึกษาเพื่อการดำเนินการที่เป็นเลิศ	๕.๓.๓ ร้อยละของส่วนงานจัดการศึกษาได้รับการพัฒนาการบริหารองค์กรสู่ความเป็นเลิศ	วิทยาลัยสงฆ์กาญจนบุรี ศรี ไพบูลย์
๑๑๓ โครงการสร้างกลไกเสริมสร้างความเข้มแข็งของเครือข่ายความร่วมมือเพื่อพัฒนาสังคมที่ยั่งยืน	๕.๓.๒ ส่งเสริมและพัฒนาระบบและกลไกการบริหารจัดการองค์กรตามหลักธรรมาภิบาล	๕.๓.๒ อยุ่ละความสำเร็จ การติดตามและประเมินผลการทำงานด้วยหลักธรรมาภิบาลของทุกส่วนงาน	วิทยาลัยสงฆ์กาญจนบุรี ศรี ไพบูลย์

ยุทธศาสตร์ที่ ๕

พัฒนาระบบการบริหารจัดการองค์กรตามหลักธรรมาภิบาล

เป้าประสงค์ที่ ๓

มีระบบการบริหารจัดการองค์กรวิถีพุทธ

โครงการ/กิจกรรม	กลยุทธ์มหาวิทยาลัย	ตัวชี้วัด	*หมายเหตุ (ส่วนงาน)
๑๑๔ โครงการจัดทำแผนพัฒนาฯ/งบประมาณ/แผนปฏิบัติการประจำปี	๕.๓.๑ พัฒนาและส่งเสริมการนำหลักพระพุทธศาสนามาประยุกต์ใช้ในการบริหารจัดการองค์กร ๕.๓.๒ ส่งเสริมและพัฒนาระบบและกลไกการบริหารจัดการองค์กรตามหลักธรรมาภิบาล ๕.๓.๓ ส่งเสริม สนับสนุนส่วนงานจัดการศึกษาเข้าสู่ระบบเกณฑ์คุณภาพการศึกษาเพื่อการดำเนินการที่เป็นเลิศ	๕.๓.๑ ระดับความสำเร็จของส่วนงานที่นำหลักพระพุทธศาสนาใช้ในการบริหารจัดการองค์กร ๕.๓.๒ ออละความสำเร็จ การติดตามและประเมินผลการทำงานด้วยหลักธรรมาภิบาลของทุกส่วนงาน ๕.๓.๓ ร้อยละของส่วนงานจัดการศึกษาได้รับการพัฒนาการบริหารองค์กรสู่ความเป็นเลิศ	วิทยาลัยสงฆ์บุรีรัมย์

ยุทธศาสตร์ที่ ๕

พัฒนาระบบการบริหารจัดการองค์กรตามหลักธรรมาภิบาล

เป้าประสงค์ที่ ๓

มีระบบการบริหารจัดการองค์กรวิถีพุทธ

โครงการ/กิจกรรม	กลยุทธ์มหาวิทยาลัย	ตัวชี้วัด	*หมายเหตุ (ส่วนงาน)
๑๑๕ โครงการทวนสอบผลสัมฤทธิ์ทางการศึกษา	๕.๓.๑ พัฒนาและส่งเสริมการนำหลักพระ พุทธศาสนามาประยุกต์ใช้ในการบริหาร จัดการองค์กร ๕.๓.๒ ส่งเสริมและพัฒนาระบบและกลไก การบริหารจัดการองค์กรตามหลักธรรมาภิ บาล ๕.๓.๓ ส่งเสริม สนับสนุนส่วนงานจัดการ ศึกษาเข้าสู่ระบบเกณฑ์คุณภาพการศึกษา เพื่อการดำเนินการที่เป็นเลิศ	๕.๓.๑ ระดับความสำเร็จของส่วนงานที่ นำหลักพระพุทธศาสนาใช้ในการ บริหารจัดการองค์กร ๕.๓.๒ อยุ่ละความสำเร็จ การติดตาม และประเมินผลการทำงานด้วยหลักธ รรมาภิบาลของทุกส่วนงาน ๕.๓.๓ ร้อยละของส่วนงานจัดการ ศึกษาได้รับการพัฒนาการบริหารองค์กร สู่ความเป็นเลิศ	คณะสังคมศาสตร์ หลักสูตรรัฐ ศาสตรมหาบัณฑิต
๑๑๖ โครงการวันกตัญญู	๕.๓.๑ พัฒนาและส่งเสริมการนำหลักพระ พุทธศาสนามาประยุกต์ใช้ในการบริหาร จัดการองค์กร ๕.๓.๒ ส่งเสริมและพัฒนาระบบและกลไก การบริหารจัดการองค์กรตามหลักธรรมาภิ บาล	๕.๓.๑ ระดับความสำเร็จของส่วนงานที่ นำหลักพระพุทธศาสนาใช้ในการ บริหารจัดการองค์กร	วิทยาลัยสงฆ์บุรีรัมย์

ยุทธศาสตร์ที่ ๕

พัฒนาระบบการบริหารจัดการองค์กรตามหลักธรรมาภิบาล

เป้าประสงค์ที่ ๓

มีระบบการบริหารจัดการองค์กรวิถีพุทธ

โครงการ/กิจกรรม	กลยุทธ์มหาวิทยาลัย	ตัวชี้วัด	*หมายเหตุ (ส่วนงาน)
๑๑๗ โครงการสามัคคีธรรมไหว้ครู	๕.๓.๑ พัฒนาและส่งเสริมการนำหลักพระ พุทธศาสนามาประยุกต์ใช้ในการบริหาร จัดการองค์กร ๕.๓.๒ ส่งเสริมและพัฒนาระบบและกลไก การบริหารจัดการองค์กรตามหลักธรรมาภิ บาล	๕.๓.๑ ระดับความสำเร็จของส่วนงานที่ นำหลักพระพุทธศาสนาใช้ในการ บริหารจัดการองค์กร	วิทยาลัยสงฆ์บุรีรัมย์
๑๑๘ โครงการประกันคุณภาพการศึกษา	๕.๓.๑ พัฒนาและส่งเสริมการนำหลักพระ พุทธศาสนามาประยุกต์ใช้ในการบริหาร จัดการองค์กร ๕.๓.๒ ส่งเสริมและพัฒนาระบบและกลไก การบริหารจัดการองค์กรตามหลักธรรมาภิ บาล ๕.๓.๓ ส่งเสริม สนับสนุนส่วนงานจัดการ ศึกษาเข้าสู่ระบบเกณฑ์คุณภาพการศึกษา เพื่อการดำเนินการที่เป็นเลิศ	๕.๓.๑ ระดับความสำเร็จของส่วนงานที่ นำหลักพระพุทธศาสนาใช้ในการ บริหารจัดการองค์กร ๕.๓.๒ อยุ่ละความสำเร็จ การติดตาม และประเมินผลการทำงานด้วยหลักธ รรมาภิบาลของทุกส่วนงาน ๕.๓.๓ ร้อยละของส่วนงานจัดการ ศึกษาได้รับการพัฒนาการบริหารองค์กร สู่ความเป็นเลิศ	คณะสังคมศาสตร์ หลักสูตร ปรัชญาดุษฎีบัณฑิต สาขาวิชารัฐ ประศาสนศาสตร์

ยุทธศาสตร์ที่ ๕

พัฒนาระบบการบริหารจัดการองค์กรตามหลักธรรมาภิบาล

เป้าประสงค์ที่ ๓

มีระบบการบริหารจัดการองค์กรวิถีพุทธ

โครงการ/กิจกรรม	กลยุทธ์มหาวิทยาลัย	ตัวชี้วัด	*หมายเหตุ (ส่วนงาน)
๑๑๙ โครงการส่งเสริมพัฒนาศักยภาพบุคลากร	๕.๓.๑ พัฒนาและส่งเสริมการนำหลักพระ พุทธศาสนามาประยุกต์ใช้ในการบริหาร จัดการองค์กร ๕.๓.๒ ส่งเสริมและพัฒนาระบบและกลไก การบริหารจัดการองค์กรตามหลักธรรมาภิ บาล ๕.๓.๓ ส่งเสริม สนับสนุนส่วนงานจัดการ ศึกษาเข้าสู่ระบบเกณฑ์คุณภาพการศึกษา เพื่อการดำเนินการที่เป็นเลิศ	๕.๓.๑ ระดับความสำเร็จของส่วนงานที่ นำหลักพระพุทธศาสนาใช้ในการ บริหารจัดการองค์กร ๕.๓.๒ ออละความสำเร็จ การติดตาม และประเมินผลการทำงานด้วยหลักธ รรมาภิบาลของทุกส่วนงาน ๕.๓.๓ ร้อยละของส่วนงานจัดการ ศึกษาได้รับการพัฒนาการบริหารองค์กร สู่ความเป็นเลิศ	วิทยาลัยสงฆ์กำแพงเพชร
๑๒๐ โครงการพัฒนาศักยภาพของบุคลากร	๕.๓.๓ ส่งเสริม สนับสนุนส่วนงานจัดการ ศึกษาเข้าสู่ระบบเกณฑ์คุณภาพการศึกษา เพื่อการดำเนินการที่เป็นเลิศ	๕.๓.๑ ระดับความสำเร็จของส่วนงานที่ นำหลักพระพุทธศาสนาใช้ในการ บริหารจัดการองค์กร	วิทยาลัยสงฆ์นครพนม
๑๒๑ โครงการจัดกิจกรรมเสริมหลักสูตร		๕.๓.๓ ร้อยละของส่วนงานจัดการศึกษา ได้รับการพัฒนาการบริหารองค์กรสู่ ความเป็นเลิศ	วิทยาลัยสงฆ์จันทบุรี

ยุทธศาสตร์ที่ ๕

พัฒนาระบบการบริหารจัดการองค์กรตามหลักธรรมาภิบาล

เป้าประสงค์ที่ ๓

มีระบบการบริหารจัดการองค์กรวิถีพุทธ

โครงการ/กิจกรรม	กลยุทธ์มหาวิทยาลัย	ตัวชี้วัด	*หมายเหตุ (ส่วนงาน)
๑๒๒ โครงการมหาจุฬาส่งเสริมพลังประชารัฐเพื่อความสามัคคี	๕.๓.๒ ส่งเสริมและพัฒนาระบบและกลไกการบริหารจัดการองค์กรตามหลักธรรมาภิบาล	๕.๓.๒ ออกละความสำเร็จ การติดตามและประเมินผลการทำงานด้วยหลักธรรมาภิบาลของทุกส่วนงาน	วิทยาลัยสงฆ์ลำพูน
๑๒๓ โครงการกิจกรรมประเมินคุณภาพภายในองค์กร(IQA)/การประเมินคุณภาพระดับหลักสูตรและประเมินคุณภาพระดับวิทยาลัยสงฆ์กำแพงเพชร	๕.๓.๑ พัฒนาและส่งเสริมการนำหลักพระพุทธศาสนาประยุกต์ใช้ในการบริหารจัดการองค์กร ๕.๓.๒ ส่งเสริมและพัฒนาระบบและกลไกการบริหารจัดการองค์กรตามหลักธรรมาภิบาล	๕.๓.๑ ระดับความสำเร็จของส่วนงานที่นำหลักพระพุทธศาสนาใช้ในการบริหารจัดการองค์กร ๕.๓.๒ ออกละความสำเร็จ การติดตามและประเมินผลการทำงานด้วยหลักธรรมาภิบาลของทุกส่วนงาน	วิทยาลัยสงฆ์กำแพงเพชร
๑๒๔ โครงการสัมมนาวิชาการ Lamphun knowledge center	๕.๓.๓ ส่งเสริม สนับสนุนส่วนงานจัดการศึกษาเข้าสู่ระบบเกณฑ์คุณภาพการศึกษาเพื่อการดำเนินการที่เป็นเลิศ	๕.๓.๓ ร้อยละของส่วนงานจัดการศึกษาได้รับการพัฒนาการบริหารองค์กรสู่ความเป็นเลิศ	วิทยาลัยสงฆ์ลำพูน

ยุทธศาสตร์ที่ ๕

พัฒนาระบบการบริหารจัดการองค์กรตามหลักธรรมาภิบาล

เป้าประสงค์ที่ ๓

มีระบบการบริหารจัดการองค์กรวิถีพุทธ

โครงการ/กิจกรรม	กลยุทธ์มหาวิทยาลัย	ตัวชี้วัด	*หมายเหตุ (ส่วนงาน)
๑๒๕ โครงการจัดทำแผนพัฒนาบริหารจัดการภายในวิทยาลัย สงฆ์กำแพงเพชร	๕.๓.๑ พัฒนาและส่งเสริมการนำหลักพระ พุทธศาสนามาประยุกต์ใช้ในการบริหาร จัดการองค์กร ๕.๓.๒ ส่งเสริมและพัฒนาระบบและกลไก การบริหารจัดการองค์กรตามหลักธรรมาภิ บาล ๕.๓.๓ ส่งเสริม สนับสนุนส่วนงานจัดการ ศึกษาเข้าสู่ระบบเกณฑ์คุณภาพการศึกษา เพื่อการดำเนินการที่เป็นเลิศ	๕.๓.๑ ระดับความสำเร็จของส่วนงานที่ นำหลักพระพุทธศาสนาใช้ในการ บริหารจัดการองค์กร ๕.๓.๒ ออละความสำเร็จ การติดตาม และประเมินผลการทำงานด้วยหลักธ รรมาภิบาลของทุกส่วนงาน ๕.๓.๓ ร้อยละของส่วนงานจัดการ ศึกษาได้รับการพัฒนาการบริหารองค์กร สู่ความเป็นเลิศ	วิทยาลัยสงฆ์กำแพงเพชร
๑๒๖ โครงการส่งเสริมสุขภาพและศักยภาพการปฏิบัติงานของ บุคลากรฝ่ายคฤหัสถ์	๕.๓.๑ พัฒนาและส่งเสริมการนำหลักพระ พุทธศาสนามาประยุกต์ใช้ในการบริหาร จัดการองค์กร	๕.๓.๒ ออละความสำเร็จ การติดตาม และประเมินผลการทำงานด้วยหลักธ รรมาภิบาลของทุกส่วนงาน	วิทยาลัยสงฆ์จันทบุรี
๑๒๗ โครงการประกันคุณภาพการศึกษา (การตรวจประเมิน คุณภาพการศึกษาภายในระดับหลักสูตรและส่วนงาน)	๕.๓.๓ ส่งเสริม สนับสนุนส่วนงานจัดการ ศึกษาเข้าสู่ระบบเกณฑ์คุณภาพการศึกษา เพื่อการดำเนินการที่เป็นเลิศ	๕.๓.๓ ร้อยละของส่วนงานจัดการศึกษา ได้รับการพัฒนาการบริหารองค์กรสู่ ความเป็นเลิศ	วิทยาลัยสงฆ์จันทบุรี

ยุทธศาสตร์ที่ ๕

พัฒนาระบบการบริหารจัดการองค์กรตามหลักธรรมาภิบาล

เป้าประสงค์ที่ ๓

มีระบบการบริหารจัดการองค์กรวิถีพุทธ

โครงการ/กิจกรรม	กลยุทธ์มหาวิทยาลัย	ตัวชี้วัด	*หมายเหตุ (ส่วนงาน)
๑๒๘ โครงการเสริมสร้างสายสัมพันธ์อาจารย์-ศิษย์	๕.๓.๒ ส่งเสริมและพัฒนาระบบและกลไกการบริหารจัดการองค์กรตามหลักธรรมาภิบาล	๕.๓.๒ ออละความสำเร็จ การติดตามและประเมินผลการทำงานด้วยหลักธรรมาภิบาลของทุกส่วนงาน	วิทยาลัยสงฆ์พุทธชินราช
๑๒๙ โครงการจัดทำแผนพัฒนา/แผนงบประมาณ/แผนปฏิบัติการประจำปี		๕.๓.๒ ออละความสำเร็จ การติดตามและประเมินผลการทำงานด้วยหลักธรรมาภิบาลของทุกส่วนงาน	วิทยาลัยสงฆ์พุทธชินราช
๑๓๐ โครงการเสริมสร้างความรัก ความผูกพันในองค์กร		๕.๓.๒ ออละความสำเร็จ การติดตามและประเมินผลการทำงานด้วยหลักธรรมาภิบาลของทุกส่วนงาน	วิทยาลัยสงฆ์พุทธชินราช
๑๓๑ โครงการประกันคุณภาพการศึกษา	๕.๓.๑ พัฒนาและส่งเสริมการนำหลักพระพุทธศาสนาประยุกต์ใช้ในการบริหารจัดการองค์กร	๕.๓.๑ ระดับความสำเร็จของส่วนงานที่นำหลักพระพุทธศาสนาใช้ในการบริหารจัดการองค์กร	วิทยาลัยสงฆ์พุทธชินราช

ยุทธศาสตร์ที่ ๕

พัฒนาระบบการบริหารจัดการองค์กรตามหลักธรรมาภิบาล

เป้าประสงค์ที่ ๓

มีระบบการบริหารจัดการองค์กรวิถีพุทธ

โครงการ/กิจกรรม	กลยุทธ์มหาวิทยาลัย	ตัวชี้วัด	*หมายเหตุ (ส่วนงาน)
๑๓๒ โครงการส่งเสริมสุขภาพและศักยภาพ การปฏิบัติงานของบุคลากรฝ่ายคฤหัสถ์	๕.๓.๑ พัฒนาและส่งเสริมการนำหลักพระพุทธศาสนามาประยุกต์ใช้ในการบริหารจัดการองค์กร ๕.๓.๒ ส่งเสริมและพัฒนาระบบและกลไกการบริหารจัดการองค์กรตามหลักธรรมาภิบาล	๕.๓.๑ ระดับความสำเร็จของส่วนงานที่นำหลักพระพุทธศาสนาใช้ในการบริหารจัดการองค์กร ๕.๓.๒ ออละความสำเร็จ การติดตามและประเมินผลการทำงานด้วยหลักธรรมาภิบาลของทุกส่วนงาน	วิทยาเขตนครศรีธรรมราช
๑๓๓ โครงการเพิ่มขีดความสามารถการปฏิบัติงานของบุคลากร		๕.๓.๑ ระดับความสำเร็จของส่วนงานที่นำหลักพระพุทธศาสนาใช้ในการบริหารจัดการองค์กร ๕.๓.๒ ออละความสำเร็จ การติดตามและประเมินผลการทำงานด้วยหลักธรรมาภิบาลของทุกส่วนงาน	วิทยาเขตนครศรีธรรมราช
๑๓๔ โครงการพัฒนาศักยภาพบุคลากรสายวิชาการและสายสนับสนุน	๕.๓.๓ ส่งเสริม สนับสนุนส่วนงานจัดการศึกษาเข้าสู่ระบบเกณฑ์คุณภาพการศึกษาเพื่อการดำเนินการที่เป็นเลิศ	๕.๓.๓ ร้อยละของส่วนงานจัดการศึกษาได้รับการพัฒนาการบริหารองค์กรสู่ความเป็นเลิศ	วิทยาลัยสงฆ์จันทบุรี

ยุทธศาสตร์ที่ ๕

พัฒนาระบบการบริหารจัดการองค์กรตามหลักธรรมาภิบาล

เป้าประสงค์ที่ ๓

มีระบบการบริหารจัดการองค์กรวิถีพุทธ

โครงการ/กิจกรรม	กลยุทธ์มหาวิทยาลัย	ตัวชี้วัด	*หมายเหตุ (ส่วนงาน)
๑๓๕ โครงการตรวจสอบสภาพประจำปีของบุคลากร	๕.๓.๑ พัฒนาและส่งเสริมการนำหลักพระ พุทธศาสนามาประยุกต์ใช้ในการบริหาร จัดการองค์กร ๕.๓.๒ ส่งเสริมและพัฒนาระบบและกลไก การบริหารจัดการองค์กรตามหลักธรรมาภิ บาล ๕.๓.๓ ส่งเสริม สนับสนุนส่วนงานจัดการ ศึกษาเข้าสู่ระบบเกณฑ์คุณภาพการศึกษา เพื่อการดำเนินการที่เป็นเลิศ	๕.๓.๑ ระดับความสำเร็จของส่วนงานที่ นำหลักพระพุทธศาสนามาใช้ในการ บริหารจัดการองค์กร ๕.๓.๒ อยุ่ละความสำเร็จ การติดตาม และประเมินผลการทำงานด้วยหลักธ รรมาภิบาลของทุกส่วนงาน ๕.๓.๓ ร้อยละของส่วนงานจัดการ ศึกษาได้รับการพัฒนาการบริหารองค์กร สู่ความเป็นเลิศ	วิทยาลัยสงฆ์ชัยภูมิ

ยุทธศาสตร์ที่ ๕

พัฒนาระบบการบริหารจัดการองค์กรตามหลักธรรมาภิบาล

เป้าประสงค์ที่ ๓

มีระบบการบริหารจัดการองค์กรวิถีพุทธ

โครงการ/กิจกรรม	กลยุทธ์มหาวิทยาลัย	ตัวชี้วัด	*หมายเหตุ (ส่วนงาน)
๑๓๖ โครงการส่งเสริมสุขภาพพลานามัยบุคลากรและนิสิต	๕.๓.๑ พัฒนาและส่งเสริมการนำหลักพระพุทธศาสนามาประยุกต์ใช้ในการบริหารจัดการองค์กร ๕.๓.๒ ส่งเสริมและพัฒนาระบบและกลไกการบริหารจัดการองค์กรตามหลักธรรมาภิบาล ๕.๓.๓ ส่งเสริม สนับสนุนส่วนงานจัดการศึกษาเข้าสู่ระบบเกณฑ์คุณภาพการศึกษาเพื่อการดำเนินการที่เป็นเลิศ	๕.๓.๑ ระดับความสำเร็จของส่วนงานที่นำหลักพระพุทธศาสนาใช้ในการบริหารจัดการองค์กร ๕.๓.๒ อยุ่ละความสำเร็จ การติดตามและประเมินผลการทำงานด้วยหลักธรรมาภิบาลของทุกส่วนงาน ๕.๓.๓ ร้อยละของส่วนงานจัดการศึกษาได้รับการพัฒนาการบริหารองค์กรสู่ความเป็นเลิศ	วิทยาลัยสงฆ์ชัยภูมิ

ยุทธศาสตร์ที่ ๕

พัฒนาระบบการบริหารจัดการองค์กรตามหลักธรรมาภิบาล

เป้าประสงค์ที่ ๓

มีระบบการบริหารจัดการองค์กรวิถีพุทธ

โครงการ/กิจกรรม	กลยุทธ์มหาวิทยาลัย	ตัวชี้วัด	*หมายเหตุ (ส่วนงาน)
๑๓๗ โครงการศิษย์เก่าสัมพันธ์วิทยาลัยสงฆ์ชัยภูมิ	๕.๓.๑ พัฒนาและส่งเสริมการนำหลักพระพุทธศาสนามาประยุกต์ใช้ในการบริหารจัดการองค์กร ๕.๓.๒ ส่งเสริมและพัฒนาระบบและกลไกการบริหารจัดการองค์กรตามหลักธรรมาภิบาล ๕.๓.๓ ส่งเสริม สนับสนุนส่วนงานจัดการศึกษาเข้าสู่ระบบเกณฑ์คุณภาพการศึกษาเพื่อการดำเนินการที่เป็นเลิศ	๕.๓.๑ ระดับความสำเร็จของส่วนงานที่นำหลักพระพุทธศาสนาใช้ในการบริหารจัดการองค์กร ๕.๓.๒ ออละความสำเร็จ การติดตามและประเมินผลการทำงานด้วยหลักธรรมาภิบาลของทุกส่วนงาน ๕.๓.๓ ร้อยละของส่วนงานจัดการศึกษาได้รับการพัฒนาการบริหารองค์กรสู่ความเป็นเลิศ	วิทยาลัยสงฆ์ชัยภูมิ
๑๓๘ โครงการจัดทำแผนพัฒนา/งบประมาณ/ปฏิบัติการ	๕.๓.๒ ส่งเสริมและพัฒนาระบบและกลไกการบริหารจัดการองค์กรตามหลักธรรมาภิบาล	๕.๓.๒ ออละความสำเร็จ การติดตามและประเมินผลการทำงานด้วยหลักธรรมาภิบาลของทุกส่วนงาน	วิทยาลัยสงฆ์นครพนม

ยุทธศาสตร์ที่ ๕

พัฒนาระบบการบริหารจัดการองค์กรตามหลักธรรมาภิบาล

เป้าประสงค์ที่ ๓

มีระบบการบริหารจัดการองค์กรวิถีพุทธ

โครงการ/กิจกรรม	กลยุทธ์มหาวิทยาลัย	ตัวชี้วัด	*หมายเหตุ (ส่วนงาน)
๑๓๙ โครงการส่งเสริมและสนับสนุนการผลิตตำราวิชาการ	๕.๓.๑ พัฒนาและส่งเสริมการนำหลักพระพุทธศาสนามาประยุกต์ใช้ในการบริหารจัดการองค์กร ๕.๓.๒ ส่งเสริมและพัฒนาระบบและกลไกการบริหารจัดการองค์กรตามหลักธรรมาภิบาล ๕.๓.๓ ส่งเสริม สนับสนุนส่วนงานจัดการศึกษาเข้าสู่ระบบเกณฑ์คุณภาพการศึกษาเพื่อการดำเนินการที่เป็นเลิศ	๕.๓.๑ ระดับความสำเร็จของส่วนงานที่นำหลักพระพุทธศาสนาใช้ในการบริหารจัดการองค์กร ๕.๓.๒ ออละความสำเร็จ การติดตามและประเมินผลการทำงานด้วยหลักธรรมาภิบาลของทุกส่วนงาน ๕.๓.๓ ร้อยละของส่วนงานจัดการศึกษาได้รับการพัฒนาการบริหารองค์กรสู่ความเป็นเลิศ	วิทยาลัยสงฆ์ชัยภูมิ

ยุทธศาสตร์ที่ ๕

พัฒนาระบบการบริหารจัดการองค์กรตามหลักธรรมาภิบาล

เป้าประสงค์ที่ ๓

มีระบบการบริหารจัดการองค์กรวิถีพุทธ

โครงการ/กิจกรรม	กลยุทธ์มหาวิทยาลัย	ตัวชี้วัด	*หมายเหตุ (ส่วนงาน)
<p>๑๔๐ โครงการอบรมการจัดการความรู้ด้านผลิตบัณฑิตและงานวิจัย</p>	<p>๕.๓.๑ พัฒนาและส่งเสริมการนำหลักพระพุทธศาสนามาประยุกต์ใช้ในการบริหารจัดการองค์กร</p> <p>๕.๓.๒ ส่งเสริมและพัฒนาระบบและกลไกการบริหารจัดการองค์กรตามหลักธรรมาภิบาล</p> <p>๕.๓.๓ ส่งเสริม สนับสนุนส่วนงานจัดการศึกษาเข้าสู่ระบบเกณฑ์คุณภาพการศึกษาเพื่อการดำเนินการที่เป็นเลิศ</p>	<p>๕.๓.๑ ระดับความสำเร็จของส่วนงานที่นำหลักพระพุทธศาสนาใช้ในการบริหารจัดการองค์กร</p> <p>๕.๓.๒ ออละความสำเร็จ การติดตามและประเมินผลการทำงานด้วยหลักธรรมาภิบาลของทุกส่วนงาน</p> <p>๕.๓.๓ ร้อยละของส่วนงานจัดการศึกษาได้รับการพัฒนาการบริหารองค์กรสู่ความเป็นเลิศ</p>	<p>วิทยาลัยสงฆ์นครพนม</p>
<p>๑๔๑ โครงการอบรมการบริหารความเสี่ยงวิทยาลัยสงฆ์นครพนม</p>		<p>๕.๓.๑ ระดับความสำเร็จของส่วนงานที่นำหลักพระพุทธศาสนาใช้ในการบริหารจัดการองค์กร</p> <p>๕.๓.๒ ออละความสำเร็จ การติดตามและประเมินผลการทำงานด้วยหลักธรรมาภิบาลของทุกส่วนงาน</p>	<p>วิทยาลัยสงฆ์นครพนม</p>

ยุทธศาสตร์ที่ ๕

พัฒนาระบบการบริหารจัดการองค์กรตามหลักธรรมาภิบาล

เป้าประสงค์ที่ ๓

มีระบบการบริหารจัดการองค์กรวิถีพุทธ

โครงการ/กิจกรรม	กลยุทธ์มหาวิทยาลัย	ตัวชี้วัด	*หมายเหตุ (ส่วนงาน)
๑๔๒ โครงการตรวจประกันคุณภาพการศึกษาประจำปี	๕.๓.๑ พัฒนาและส่งเสริมการนำหลักพระ พุทธศาสนามาประยุกต์ใช้ในการบริหาร จัดการองค์กร ๕.๓.๒ ส่งเสริมและพัฒนาระบบและกลไก การบริหารจัดการองค์กรตามหลักธรรมาภิ บาล ๕.๓.๓ ส่งเสริม สนับสนุนส่วนงานจัดการ ศึกษาเข้าสู่ระบบเกณฑ์คุณภาพการศึกษา เพื่อการดำเนินการที่เป็นเลิศ	๕.๓.๑ ระดับความสำเร็จของส่วนงานที่ นำหลักพระพุทธศาสนาใช้ในการ บริหารจัดการองค์กร ๕.๓.๒ ออละความสำเร็จ การติดตาม และประเมินผลการทำงานด้วยหลักธ รรมาภิบาลของทุกส่วนงาน ๕.๓.๓ ร้อยละของส่วนงานจัดการ ศึกษาได้รับการพัฒนาการบริหารองค์กร สู่ความเป็นเลิศ	วิทยาลัยสงฆ์นครพนม
๑๔๓ โครงการบริหารความเสี่ยงและการจัดการความรู้		๕.๓.๑ ระดับความสำเร็จของส่วนงานที่ นำหลักพระพุทธศาสนาใช้ในการ บริหารจัดการองค์กร ๕.๓.๒ ออละความสำเร็จ การติดตาม และประเมินผลการทำงานด้วยหลักธ รรมาภิบาลของทุกส่วนงาน	วิทยาลัยพระธรรมทูต

ยุทธศาสตร์ที่ ๕

พัฒนาระบบการบริหารจัดการองค์กรตามหลักธรรมาภิบาล

เป้าประสงค์ที่ ๓

มีระบบการบริหารจัดการองค์กรวิถีพุทธ

โครงการ/กิจกรรม	กลยุทธ์มหาวิทยาลัย	ตัวชี้วัด	*หมายเหตุ (ส่วนงาน)
๑๔๔ โครงการเปิดอาคารอเนกประสงค์ วิทยาลัยสงฆ์นครพนม	๕.๓.๓ ส่งเสริม สนับสนุนส่วนงานจัดการศึกษาเข้าสู่ระบบเกณฑ์คุณภาพการศึกษาเพื่อการดำเนินการที่เป็นเลิศ	๕.๓.๓ ร้อยละของส่วนงานจัดการศึกษาที่ได้รับการพัฒนาการบริหารองค์กรสู่ความเป็นเลิศ	วิทยาลัยสงฆ์นครพนม
๑๔๕ โครงการสมทบมูลนิธิมหาจุฬาฯวิทยาลัยสงฆ์ลำพูน	๕.๓.๒ ส่งเสริมและพัฒนาระบบและกลไกการบริหารจัดการองค์กรตามหลักธรรมาภิบาล	๕.๓.๒ ออละความสำเร็จ การติดตามและประเมินผลการทำงานด้วยหลักธรรมาภิบาลของทุกส่วนงาน	วิทยาลัยสงฆ์ลำพูน
๑๔๖ โครงการพัฒนาศักยภาพบุคลากรสายปฏิบัติการ	๕.๓.๑ พัฒนาและส่งเสริมการนำหลักพระพุทธศาสนาประยุกต์ใช้ในการบริหารจัดการองค์กร	๕.๓.๑ ระดับความสำเร็จของส่วนงานที่นำหลักพระพุทธศาสนาใช้ในการบริหารจัดการองค์กร	หน่วยวิทยบริการวิทยาเขต ขอนแก่น วัดกลาง พระอารามหลวง อ.เมือง จ.กาฬสินธุ์
๑๔๗ โครงการจัดทำแผนพัฒนาองค์กรเพื่อการบริหารจัดการองค์กรตามหลักธรรมาภิบาล	๕.๓.๒ ส่งเสริมและพัฒนาระบบและกลไกการบริหารจัดการองค์กรตามหลักธรรมาภิบาล	๕.๓.๒ ออละความสำเร็จ การติดตามและประเมินผลการทำงานด้วยหลักธรรมาภิบาลของทุกส่วนงาน	หน่วยวิทยบริการวิทยาเขต ขอนแก่น วัดกลาง พระอารามหลวง อ.เมือง จ.กาฬสินธุ์
๑๔๘ โครงการจัดการความรู้และการบริหารจัดการความเสี่ยง		๕.๓.๒ ออละความสำเร็จ การติดตามและประเมินผลการทำงานด้วยหลักธรรมาภิบาลของทุกส่วนงาน	หน่วยวิทยบริการวิทยาเขต ขอนแก่น วัดกลาง พระอารามหลวง อ.เมือง จ.กาฬสินธุ์

ยุทธศาสตร์ที่ ๕

พัฒนาระบบการบริหารจัดการองค์กรตามหลักธรรมาภิบาล

เป้าประสงค์ที่ ๓

มีระบบการบริหารจัดการองค์กรวิถีพุทธ

โครงการ/กิจกรรม	กลยุทธ์มหาวิทยาลัย	ตัวชี้วัด	*หมายเหตุ (ส่วนงาน)
๑๔๙ โครงการส่งเสริมสุขและศักยภาพการปฏิบัติงานบุคลากร ฝ่ายคฤหัสถ์ ประจำปี ๒๕๖๘	๕.๓.๑ พัฒนาและส่งเสริมการนำหลักพระ พุทธศาสนามาประยุกต์ใช้ในการบริหาร จัดการองค์กร ๕.๓.๒ ส่งเสริมและพัฒนาระบบและกลไก การบริหารจัดการองค์กรตามหลักธรรมาภิ บาล ๕.๓.๓ ส่งเสริม สนับสนุนส่วนงานจัดการ ศึกษาเข้าสู่ระบบเกณฑ์คุณภาพการศึกษา เพื่อการดำเนินการที่เป็นเลิศ	๕.๓.๑ ระดับความสำเร็จของส่วนงานที่ นำหลักพระพุทธศาสนาใช้ในการ บริหารจัดการองค์กร ๕.๓.๒ ออกละความสำเร็จ การติดตาม และประเมินผลการทำงานด้วยหลักธ รรมาภิบาลของทุกส่วนงาน ๕.๓.๓ ร้อยละของส่วนงานจัดการ ศึกษาได้รับการพัฒนาการบริหารองค์กร สู่ความเป็นเลิศ	หน่วยวิทยบริการคณะพุทธ ศาสตร์ วัดหงษ์ประดิษฐาราม อ. หาดใหญ่ จ.สงขลา
๑๕๐ โครงการส่งเสริมสุขภาพประจำปี	๕.๓.๑ พัฒนาและส่งเสริมการนำหลักพระ พุทธศาสนามาประยุกต์ใช้ในการบริหาร จัดการองค์กร	๕.๓.๑ ระดับความสำเร็จของส่วนงานที่ นำหลักพระพุทธศาสนาใช้ในการ บริหารจัดการองค์กร	หน่วยวิทยบริการวิทยาเขต ขอนแก่น วัดกลาง พระอาราม หลวง อ.เมือง จ.กาฬสินธุ์
๑๕๑ โครงการพัฒนาสมรรถนะและสร้างความรู้ความผูกพันในองค์กร		๕.๓.๑ ระดับความสำเร็จของส่วนงานที่ นำหลักพระพุทธศาสนาใช้ในการ บริหารจัดการองค์กร	หน่วยวิทยบริการวิทยาเขต ขอนแก่น วัดกลาง พระอาราม หลวง อ.เมือง จ.กาฬสินธุ์

ยุทธศาสตร์ที่ ๕

พัฒนาระบบการบริหารจัดการองค์กรตามหลักธรรมาภิบาล

เป้าประสงค์ที่ ๓

มีระบบการบริหารจัดการองค์กรวิถีพุทธ

โครงการ/กิจกรรม	กลยุทธ์มหาวิทยาลัย	ตัวชี้วัด	*หมายเหตุ (ส่วนงาน)
๑๕๒ โครงการส่งเสริมและพัฒนาประกันคุณภาพการศึกษา	๕.๓.๒ ส่งเสริมและพัฒนาระบบและกลไกการบริหารจัดการองค์กรตามหลักธรรมาภิบาล	๕.๓.๒ ออละความสำเร็จ การติดตามและประเมินผลการทำงานด้วยหลักธรรมาภิบาลของทุกส่วนงาน	หน่วยวิทยบริการวิทยาเขต ขอนแก่น วัดกลาง พระอาราม หลวง อ.เมือง จ.กาฬสินธุ์
๑๕๓ โครงการวันบูรพาจารย์	๕.๓.๑ พัฒนาและส่งเสริมการนำหลักพระพุทธศาสนาประยุกต์ใช้ในการบริหารจัดการองค์กร	๕.๓.๑ ระดับความสำเร็จของส่วนงานที่นำหลักพระพุทธศาสนาใช้ในการบริหารจัดการองค์กร	หน่วยวิทยบริการวิทยาเขต ขอนแก่น วัดกลาง พระอาราม หลวง อ.เมือง จ.กาฬสินธุ์
๑๕๔ โครงการพัฒนาบุคลากร	๕.๓.๑ พัฒนาและส่งเสริมการนำหลักพระพุทธศาสนาประยุกต์ใช้ในการบริหารจัดการองค์กร ๕.๓.๒ ส่งเสริมและพัฒนาระบบและกลไกการบริหารจัดการองค์กรตามหลักธรรมาภิบาล ๕.๓.๓ ส่งเสริม สนับสนุนส่วนงานจัดการศึกษาเข้าสู่ระบบเกณฑ์คุณภาพการศึกษาเพื่อการดำเนินการที่เป็นเลิศ	๕.๓.๒ ออละความสำเร็จ การติดตามและประเมินผลการทำงานด้วยหลักธรรมาภิบาลของทุกส่วนงาน ๕.๓.๓ ร้อยละของส่วนงานจัดการศึกษาได้รับการพัฒนาการบริหารองค์กรสู่ความเป็นเลิศ	สำนักงานอธิการบดี

ยุทธศาสตร์ที่ ๕

พัฒนาระบบการบริหารจัดการองค์กรตามหลักธรรมาภิบาล

เป้าประสงค์ที่ ๓

มีระบบการบริหารจัดการองค์กรวิถีพุทธ

โครงการ/กิจกรรม	กลยุทธ์มหาวิทยาลัย	ตัวชี้วัด	*หมายเหตุ (ส่วนงาน)
๑๕๕ โครงการอบรมบุคลากรเพื่อพัฒนาทักษะที่จำเป็นเพื่อพร้อมรับการเปลี่ยนแปลงในอนาคต (EdPEX)	๕.๓.๓ ส่งเสริม สนับสนุนส่วนงานจัดการศึกษาเข้าสู่ระบบเกณฑ์คุณภาพการศึกษาเพื่อการดำเนินการที่เป็นเลิศ	๕.๓.๓ ร้อยละของส่วนงานจัดการศึกษาที่ได้รับการพัฒนาการบริหารองค์กรสู่ความเป็นเลิศ	วิทยาเขตบาหลีศึกษาพุทธโฆส
๑๕๖ โครงการให้คำปรึกษา เรื่อง "การปฏิบัติตามกฎ ระเบียบ ข้อบังคับ และกฎหมายอื่นที่เกี่ยวข้อง" ประจำปีงบประมาณ พ.ศ.2568	๕.๓.๒ ส่งเสริมและพัฒนาระบบและกลไกการบริหารจัดการองค์กรตามหลักธรรมาภิบาล	๕.๓.๒ ออละความสำเร็จ การติดตามและประเมินผลการทำงานด้วยหลักธรรมาภิบาลของทุกส่วนงาน	สำนักงานตรวจสอบภายใน
๑๕๗ โครงการพัฒนาศักยภาพบุคลากร	๕.๓.๑ พัฒนาและส่งเสริมการนำหลักพระพุทธศาสนาประยุกต์ใช้ในการบริหารจัดการองค์กร ๕.๓.๒ ส่งเสริมและพัฒนาระบบและกลไกการบริหารจัดการองค์กรตามหลักธรรมาภิบาล ๕.๓.๓ ส่งเสริม สนับสนุนส่วนงานจัดการศึกษาเข้าสู่ระบบเกณฑ์คุณภาพการศึกษาเพื่อการดำเนินการที่เป็นเลิศ	๕.๓.๑ ระดับความสำเร็จของส่วนงานที่นำหลักพระพุทธศาสนาใช้ในการบริหารจัดการองค์กร ๕.๓.๒ ออละความสำเร็จ การติดตามและประเมินผลการทำงานด้วยหลักธรรมาภิบาลของทุกส่วนงาน ๕.๓.๓ ร้อยละของส่วนงานจัดการศึกษาได้รับการพัฒนาการบริหารองค์กรสู่ความเป็นเลิศ	ส่วนงานบริหาร สำนักส่งเสริมฯ

ยุทธศาสตร์ที่ ๕

พัฒนาระบบการบริหารจัดการองค์กรตามหลักธรรมาภิบาล

เป้าประสงค์ที่ ๓

มีระบบการบริหารจัดการองค์กรวิถีพุทธ

โครงการ/กิจกรรม	กลยุทธ์มหาวิทยาลัย	ตัวชี้วัด	*หมายเหตุ (ส่วนงาน)
๑๕๘ โครงการแผนพัฒนา/งบประมาณ/แผนปฏิบัติการประจำปี	๕.๓.๑ พัฒนาและส่งเสริมการนำหลักพระพุทธศาสนามาประยุกต์ใช้ในการบริหารจัดการองค์กร	๕.๓.๑ ระดับความสำเร็จของส่วนงานที่นำหลักพระพุทธศาสนาใช้ในการบริหารจัดการองค์กร	วิทยาเขตอุบลราชธานี
๑๕๙ โครงการขับเคลื่อนแผนส่วนงานสู่เป้าหมายของมหาวิทยาลัย		๕.๓.๑ ระดับความสำเร็จของส่วนงานที่นำหลักพระพุทธศาสนาใช้ในการบริหารจัดการองค์กร	วิทยาเขตอุบลราชธานี
๑๖๐ โครงการเตรียมความพร้อมรับการประกันคุณภาพการศึกษาภายใน สกอ.		๕.๓.๑ ระดับความสำเร็จของส่วนงานที่นำหลักพระพุทธศาสนาใช้ในการบริหารจัดการองค์กร	วิทยาเขตอุบลราชธานี

ยุทธศาสตร์ที่ ๕

พัฒนาระบบการบริหารจัดการองค์กรตามหลักธรรมาภิบาล

เป้าประสงค์ที่ ๓

มีระบบการบริหารจัดการองค์กรวิถีพุทธ

โครงการ/กิจกรรม	กลยุทธ์มหาวิทยาลัย	ตัวชี้วัด	*หมายเหตุ (ส่วนงาน)
๑๖๑ โครงการจัดทำและทบทวนแผนคณะพุทธศาสตร์	๕.๓.๑ พัฒนาและส่งเสริมการนำหลักพระ พุทธศาสนามาประยุกต์ใช้ในการบริหาร จัดการองค์กร ๕.๓.๒ ส่งเสริมและพัฒนาระบบและกลไก การบริหารจัดการองค์กรตามหลักธรรมาภิ บาล ๕.๓.๓ ส่งเสริม สนับสนุนส่วนงานจัดการ ศึกษาเข้าสู่ระบบเกณฑ์คุณภาพการศึกษา เพื่อการดำเนินการที่เป็นเลิศ	๕.๓.๑ ระดับความสำเร็จของส่วนงานที่ นำหลักพระพุทธศาสนามาใช้ในการ บริหารจัดการองค์กร ๕.๓.๒ อยุ่ละความสำเร็จ การติดตาม และประเมินผลการทำงานด้วยหลักธ รรมาภิบาลของทุกส่วนงาน ๕.๓.๓ ร้อยละของส่วนงานจัดการ ศึกษาได้รับการพัฒนาการบริหารองค์กร สู่ความเป็นเลิศ	คณะพุทธศาสตร์

ยุทธศาสตร์ที่ ๕

พัฒนาระบบการบริหารจัดการองค์กรตามหลักธรรมาภิบาล

เป้าประสงค์ที่ ๓

มีระบบการบริหารจัดการองค์กรวิถีพุทธ

โครงการ/กิจกรรม	กลยุทธ์มหาวิทยาลัย	ตัวชี้วัด	*หมายเหตุ (ส่วนงาน)
๑๖๒ โครงการจัดทำแผนปฏิบัติการประจำปี	๕.๓.๑ พัฒนาและส่งเสริมการนำหลักพระ พุทธศาสนามาประยุกต์ใช้ในการบริหาร จัดการองค์กร ๕.๓.๒ ส่งเสริมและพัฒนาระบบและกลไก การบริหารจัดการองค์กรตามหลักธรรมาภิ บาล ๕.๓.๓ ส่งเสริม สนับสนุนส่วนงานจัดการ ศึกษาเข้าสู่ระบบเกณฑ์คุณภาพการศึกษา เพื่อการดำเนินการที่เป็นเลิศ	๕.๓.๑ ระดับความสำเร็จของส่วนงานที่ นำหลักพระพุทธศาสนาใช้ในการ บริหารจัดการองค์กร ๕.๓.๒ ออผลความสำเร็จ การติดตาม และประเมินผลการทำงานด้วยหลักธ รรมาภิบาลของทุกส่วนงาน ๕.๓.๓ ร้อยละของส่วนงานจัดการ ศึกษาได้รับการพัฒนาการบริหารองค์กร สู่ความเป็นเลิศ	วิทยาเขตสุรินทร์
๑๖๓ โครงการพัฒนาบุคลากรและลูกจ้าง	๕.๓.๑ พัฒนาและส่งเสริมการนำหลักพระ พุทธศาสนามาประยุกต์ใช้ในการบริหาร จัดการองค์กร	๕.๓.๑ ระดับความสำเร็จของส่วนงานที่ นำหลักพระพุทธศาสนาใช้ในการ บริหารจัดการองค์กร	วิทยาเขตสุรินทร์

ยุทธศาสตร์ที่ ๕

พัฒนาระบบการบริหารจัดการองค์กรตามหลักธรรมาภิบาล

เป้าประสงค์ที่ ๓

มีระบบการบริหารจัดการองค์กรวิถีพุทธ

โครงการ/กิจกรรม	กลยุทธ์มหาวิทยาลัย	ตัวชี้วัด	*หมายเหตุ (ส่วนงาน)
๑๖๔ โครงการจัดทำรายงานประจำปี	๕.๓.๑ พัฒนาและส่งเสริมการนำหลักพระ พุทธศาสนามาประยุกต์ใช้ในการบริหาร จัดการองค์กร ๕.๓.๒ ส่งเสริมและพัฒนาระบบและกลไก การบริหารจัดการองค์กรตามหลักธรรมาภิ บาล ๕.๓.๓ ส่งเสริม สนับสนุนส่วนงานจัดการ ศึกษาเข้าสู่ระบบเกณฑ์คุณภาพการศึกษา เพื่อการดำเนินการที่เป็นเลิศ	๕.๓.๑ ระดับความสำเร็จของส่วนงานที่ นำหลักพระพุทธศาสนาใช้ในการ บริหารจัดการองค์กร ๕.๓.๒ อยุ่ละความสำเร็จ การติดตาม และประเมินผลการทำงานด้วยหลักธ รรมาภิบาลของทุกส่วนงาน ๕.๓.๓ ร้อยละของส่วนงานจัดการ ศึกษาได้รับการพัฒนาการบริหารองค์กร สู่ความเป็นเลิศ	วิทยาเขตสุรินทร์

ยุทธศาสตร์ที่ ๕

พัฒนาระบบการบริหารจัดการองค์กรตามหลักธรรมาภิบาล

เป้าประสงค์ที่ ๓

มีระบบการบริหารจัดการองค์กรวิถีพุทธ

โครงการ/กิจกรรม	กลยุทธ์มหาวิทยาลัย	ตัวชี้วัด	*หมายเหตุ (ส่วนงาน)
๑๖๕ โครงการประกันคุณภาพการศึกษา	๕.๓.๑ พัฒนาและส่งเสริมการนำหลักพระ พุทธศาสนามาประยุกต์ใช้ในการบริหาร จัดการองค์กร ๕.๓.๒ ส่งเสริมและพัฒนาระบบและกลไก การบริหารจัดการองค์กรตามหลักธรรมาภิ บาล ๕.๓.๓ ส่งเสริม สนับสนุนส่วนงานจัดการ ศึกษาเข้าสู่ระบบเกณฑ์คุณภาพการศึกษา เพื่อการดำเนินการที่เป็นเลิศ	๕.๓.๑ ระดับความสำเร็จของส่วนงานที่ นำหลักพระพุทธศาสนาใช้ในการ บริหารจัดการองค์กร ๕.๓.๒ อยุ่ละความสำเร็จ การติดตาม และประเมินผลการทำงานด้วยหลักธ รรมาภิบาลของทุกส่วนงาน ๕.๓.๓ ร้อยละของส่วนงานจัดการ ศึกษาได้รับการพัฒนาการบริหารองค์กร สู่ความเป็นเลิศ	วิทยาเขตสุรินทร์

ยุทธศาสตร์ที่ ๕

พัฒนาระบบการบริหารจัดการองค์กรตามหลักธรรมาภิบาล

เป้าประสงค์ที่ ๓

มีระบบการบริหารจัดการองค์กรวิถีพุทธ

โครงการ/กิจกรรม	กลยุทธ์มหาวิทยาลัย	ตัวชี้วัด	*หมายเหตุ (ส่วนงาน)
๑๖๖ โครงการปรับปรุงแผนพัฒนาระยะ ๕ ปี	๕.๓.๑ พัฒนาและส่งเสริมการนำหลักพระ พุทธศาสนามาประยุกต์ใช้ในการบริหาร จัดการองค์กร ๕.๓.๒ ส่งเสริมและพัฒนาระบบและกลไก การบริหารจัดการองค์กรตามหลักธรรมาภิ บาล ๕.๓.๓ ส่งเสริม สนับสนุนส่วนงานจัดการ ศึกษาเข้าสู่ระบบเกณฑ์คุณภาพการศึกษา เพื่อการดำเนินการที่เป็นเลิศ	๕.๓.๑ ระดับความสำเร็จของส่วนงานที่ นำหลักพระพุทธศาสนาใช้ในการ บริหารจัดการองค์กร ๕.๓.๒ ออกละความสำเร็จ การติดตาม และประเมินผลการทำงานด้วยหลักธ รรมาภิบาลของทุกส่วนงาน ๕.๓.๓ ร้อยละของส่วนงานจัดการ ศึกษาได้รับการพัฒนาการบริหารองค์กร สู่ความเป็นเลิศ	วิทยาเขตสุรินทร์
๑๖๗ โครงการจัดทำแผนพัฒนา, แผนงบประมาณรายจ่ายและ แผนปฏิบัติการ ประจำปีงบประมาณ พ.ศ. ๒๕๖๘	๕.๓.๑ พัฒนาและส่งเสริมการนำหลักพระ พุทธศาสนามาประยุกต์ใช้ในการบริหาร จัดการองค์กร	๕.๓.๑ ระดับความสำเร็จของส่วนงานที่ นำหลักพระพุทธศาสนาใช้ในการ บริหารจัดการองค์กร	วิทยาลัยสงฆ์สุราษฎร์ธานี

ยุทธศาสตร์ที่ ๕

พัฒนาระบบการบริหารจัดการองค์กรตามหลักธรรมาภิบาล

เป้าประสงค์ที่ ๓

มีระบบการบริหารจัดการองค์กรวิถีพุทธ

โครงการ/กิจกรรม	กลยุทธ์มหาวิทยาลัย	ตัวชี้วัด	*หมายเหตุ (ส่วนงาน)
๑๖๘ โครงการสวัสดิการสำหรับบุคลากร	๕.๓.๒ ส่งเสริมและพัฒนาระบบและกลไกการบริหารจัดการองค์กรตามหลักธรรมาภิบาล ๕.๓.๓ ส่งเสริม สนับสนุนส่วนงานจัดการศึกษาเข้าสู่ระบบเกณฑ์คุณภาพการศึกษาเพื่อการดำเนินการที่เป็นเลิศ	๕.๓.๓ ร้อยละของส่วนงานจัดการศึกษาได้รับการพัฒนาการบริหารองค์กรสู่ความเป็นเลิศ	คณะมนุษยศาสตร์ หลักสูตรประกาศนียบัตร ภาษาไทยสำหรับชาวต่างประเทศ(ป.ภท)
๑๖๙ โครงการสวัสดิการสำหรับบุคลากร	๕.๓.๑ พัฒนาและส่งเสริมการนำหลักพระพุทธศาสนาประยุกต์ใช้ในการบริหารจัดการองค์กร ๕.๓.๒ ส่งเสริมและพัฒนาระบบและกลไกการบริหารจัดการองค์กรตามหลักธรรมาภิบาล ๕.๓.๓ ส่งเสริม สนับสนุนส่วนงานจัดการศึกษาเข้าสู่ระบบเกณฑ์คุณภาพการศึกษาเพื่อการดำเนินการที่เป็นเลิศ	๕.๓.๓ ร้อยละของส่วนงานจัดการศึกษาได้รับการพัฒนาการบริหารองค์กรสู่ความเป็นเลิศ	คณะมนุษยศาสตร์ หลักสูตรศิลปศาสตรมหาบัณฑิต สาขาวิชาภาษาอังกฤษ (English Program)

ยุทธศาสตร์ที่ ๕

พัฒนาระบบการบริหารจัดการองค์กรตามหลักธรรมาภิบาล

เป้าประสงค์ที่ ๓

มีระบบการบริหารจัดการองค์กรวิถีพุทธ

โครงการ/กิจกรรม	กลยุทธ์มหาวิทยาลัย	ตัวชี้วัด	*หมายเหตุ (ส่วนงาน)
๑๗๐ โครงการระบบประกันคุณภาพการศึกษา (SAR)	๕.๓.๑ พัฒนาและส่งเสริมการนำหลักพระ พุทธศาสนามาประยุกต์ใช้ในการบริหาร จัดการองค์กร ๕.๓.๒ ส่งเสริมและพัฒนาระบบและกลไก การบริหารจัดการองค์กรตามหลักธรรมาภิ บาล ๕.๓.๓ ส่งเสริม สนับสนุนส่วนงานจัดการ ศึกษาเข้าสู่ระบบเกณฑ์คุณภาพการศึกษา เพื่อการดำเนินการที่เป็นเลิศ	๕.๓.๒ ออละความสำเร็จ การติดตาม และประเมินผลการทำงานด้วยหลักธ รรมาภิบาลของทุกส่วนงาน	คณะมนุษยศาสตร์ หลักสูตร ปรัชญาดุษฎีบัณฑิต สาขาวิชา ภาษาอังกฤษ (English Program)
๑๗๑ โครงการประกันคุณภาพการศึกษาตามเกณฑ์คุณภาพการ ศึกษา เพื่อการดำเนินการที่เป็นเลิศ (EdPEX)	๕.๓.๑ พัฒนาและส่งเสริมการนำหลักพระ พุทธศาสนามาประยุกต์ใช้ในการบริหาร จัดการองค์กร	๕.๓.๑ ระดับความสำเร็จของส่วนงานที่ นำหลักพระพุทธศาสนามาใช้ในการ บริหารจัดการองค์กร	วิทยาลัยสงฆ์ร้อยเอ็ด
๑๗๒ โครงการจัดตั้งวิทยาเขตนครสาเกตเฉลิมพระเกียรติ		๕.๓.๑ ระดับความสำเร็จของส่วนงานที่ นำหลักพระพุทธศาสนามาใช้ในการ บริหารจัดการองค์กร	วิทยาลัยสงฆ์ร้อยเอ็ด

ยุทธศาสตร์ที่ ๕

พัฒนาระบบการบริหารจัดการองค์กรตามหลักธรรมาภิบาล

เป้าประสงค์ที่ ๓

มีระบบการบริหารจัดการองค์กรวิถีพุทธ

โครงการ/กิจกรรม	กลยุทธ์มหาวิทยาลัย	ตัวชี้วัด	*หมายเหตุ (ส่วนงาน)
๑๗๓ โครงการจัดทำแผนพัฒนาและแผนปฏิบัติการประจำปี	๕.๓.๑ พัฒนาและส่งเสริมการนำหลักพระ พุทธศาสนาประยุกต์ใช้ในการบริหาร จัดการองค์กร	๕.๓.๑ ระดับความสำเร็จของส่วนงานที่ นำหลักพระพุทธศาสนาใช้ในการ บริหารจัดการองค์กร	วิทยาลัยสงฆ์ร้อยเอ็ด
๑๗๔ โครงการส่งเสริมสุขภาพและศักยภาพการปฏิบัติงาน บุคลากรฝ่ายคฤหัสถ์ฯ		๕.๓.๑ ระดับความสำเร็จของส่วนงานที่ นำหลักพระพุทธศาสนาใช้ในการ บริหารจัดการองค์กร	วิทยาลัยสงฆ์ร้อยเอ็ด
๑๗๕ โครงการตรวจสอบสุขภาพประจำปี บุคลากร		๕.๓.๑ ระดับความสำเร็จของส่วนงานที่ นำหลักพระพุทธศาสนาใช้ในการ บริหารจัดการองค์กร	วิทยาลัยสงฆ์ร้อยเอ็ด
๑๗๖ โครงการประชุมเชิงปฏิบัติการเพื่อกำหนดทิศทางเพื่อสร้าง ความเข้าใจกลยุทธ์ด้านการเงินและงบประมาณ		๕.๓.๑ ระดับความสำเร็จของส่วนงานที่ นำหลักพระพุทธศาสนาใช้ในการ บริหารจัดการองค์กร	วิทยาลัยสงฆ์ร้อยเอ็ด
๑๗๗ โครงการส่งเสริมกีฬาบุคลากรฝ่ายคฤหัสถ์		๕.๓.๑ ระดับความสำเร็จของส่วนงานที่ นำหลักพระพุทธศาสนาใช้ในการ บริหารจัดการองค์กร	วิทยาเขตอุบลราชธานี

ยุทธศาสตร์ที่ ๕

พัฒนาระบบการบริหารจัดการองค์กรตามหลักธรรมาภิบาล

เป้าประสงค์ที่ ๓

มีระบบการบริหารจัดการองค์กรวิถีพุทธ

โครงการ/กิจกรรม	กลยุทธ์มหาวิทยาลัย	ตัวชี้วัด	*หมายเหตุ (ส่วนงาน)
๑๗๘ โครงการจัดการความรู้เพื่อพัฒนาองค์กรสู่ความเป็นเลิศ	๕.๓.๑ พัฒนาและส่งเสริมการนำหลักพระ พุทธศาสนามาประยุกต์ใช้ในการบริหาร จัดการองค์กร	๕.๓.๑ ระดับความสำเร็จของส่วนงานที่ นำหลักพระพุทธศาสนาใช้ในการ บริหารจัดการองค์กร	วิทยาเขตอุบลราชธานี
๑๗๙ โครงการพัฒนาบุคลากรด้านภาษาอังกฤษ	๕.๓.๓ ส่งเสริม สนับสนุนส่วนงานจัดการ ศึกษาเข้าสู่ระบบเกณฑ์คุณภาพการศึกษา เพื่อการดำเนินการที่เป็นเลิศ	๕.๓.๓ ร้อยละของส่วนงานจัดการศึกษา ได้รับการพัฒนาการบริหารองค์กรสู่ ความเป็นเลิศ	วิทยาเขตอุบลราชธานี
๑๘๐ โครงการพัฒนาแผนกลยุทธ์หลักสูตรสันติศึกษา	๕.๓.๑ พัฒนาและส่งเสริมการนำหลักพระ พุทธศาสนามาประยุกต์ใช้ในการบริหาร จัดการองค์กร ๕.๓.๒ ส่งเสริมและพัฒนาระบบและกลไก การบริหารจัดการองค์กรตามหลักธรรมาภิ บาล ๕.๓.๓ ส่งเสริม สนับสนุนส่วนงานจัดการ ศึกษาเข้าสู่ระบบเกณฑ์คุณภาพการศึกษา เพื่อการดำเนินการที่เป็นเลิศ	๕.๓.๑ ระดับความสำเร็จของส่วนงานที่ นำหลักพระพุทธศาสนาใช้ในการ บริหารจัดการองค์กร ๕.๓.๒ ออผลความสำเร็จ การติดตาม และประเมินผลการทำงานด้วยหลักธ รรมาภิบาลของทุกส่วนงาน ๕.๓.๓ ร้อยละของส่วนงานจัดการ ศึกษาได้รับการพัฒนาการบริหารองค์กร สู่ความเป็นเลิศ	บัณฑิตวิทยาลัย หลักสูตรพุทธ ศาสตร์มหาบัณฑิต สาขาวิชา สันติศึกษา

ยุทธศาสตร์ที่ ๕

พัฒนาระบบการบริหารจัดการองค์กรตามหลักธรรมาภิบาล

เป้าประสงค์ที่ ๓

มีระบบการบริหารจัดการองค์กรวิถีพุทธ

โครงการ/กิจกรรม	กลยุทธ์มหาวิทยาลัย	ตัวชี้วัด	*หมายเหตุ (ส่วนงาน)
๑๘๑ โครงการพัฒนาบุคลากร	๕.๓.๑ พัฒนาและส่งเสริมการนำหลักพระพุทธศาสนามาประยุกต์ใช้ในการบริหารจัดการองค์กร ๕.๓.๒ ส่งเสริมและพัฒนาระบบและกลไกการบริหารจัดการองค์กรตามหลักธรรมาภิบาล ๕.๓.๓ ส่งเสริม สนับสนุนส่วนงานจัดการศึกษาเข้าสู่ระบบเกณฑ์คุณภาพการศึกษาเพื่อการดำเนินการที่เป็นเลิศ	๕.๓.๑ ระดับความสำเร็จของส่วนงานที่นำหลักพระพุทธศาสนาใช้ในการบริหารจัดการองค์กร ๕.๓.๒ อยุ่ละความสำเร็จ การติดตามและประเมินผลการทำงานด้วยหลักธรรมาภิบาลของทุกส่วนงาน ๕.๓.๓ ร้อยละของส่วนงานจัดการศึกษาได้รับการพัฒนาการบริหารองค์กรสู่ความเป็นเลิศ	บัณฑิตวิทยาลัย หลักสูตรพุทธศาสตรมหาบัณฑิต สาขาวิชาสันติศึกษา
๑๘๒ โครงการสร้างและพัฒนาเครือข่ายความร่วมมือในชุมชนและองค์กร	๕.๓.๑ พัฒนาและส่งเสริมการนำหลักพระพุทธศาสนามาประยุกต์ใช้ในการบริหารจัดการองค์กร	๕.๓.๑ ระดับความสำเร็จของส่วนงานที่นำหลักพระพุทธศาสนาใช้ในการบริหารจัดการองค์กร	วิทยาเขตอุบลราชธานี
๑๘๓ โครงการวันสถาปนา วิทยาเขตอุบลราชธานี		๕.๓.๑ ระดับความสำเร็จของส่วนงานที่นำหลักพระพุทธศาสนาใช้ในการบริหารจัดการองค์กร	วิทยาเขตอุบลราชธานี

ยุทธศาสตร์ที่ ๕

พัฒนาระบบการบริหารจัดการองค์กรตามหลักธรรมาภิบาล

เป้าประสงค์ที่ ๓

มีระบบการบริหารจัดการองค์กรวิถีพุทธ

โครงการ/กิจกรรม	กลยุทธ์มหาวิทยาลัย	ตัวชี้วัด	*หมายเหตุ (ส่วนงาน)
๑๘๔ โครงการพัฒนาบุคลากร	๕.๓.๑ พัฒนาและส่งเสริมการนำหลักพระพุทธศาสนามาประยุกต์ใช้ในการบริหารจัดการองค์กร	๕.๓.๑ ระดับความสำเร็จของส่วนงานที่นำหลักพระพุทธศาสนาใช้ในการบริหารจัดการองค์กร	บัณฑิตวิทยาลัย
๑๘๕ โครงการส่งเสริมประเพณีและเอกลักษณ์ของส่วนงานเชิงบูรณาการหลักพุทธธรรม		๕.๓.๑ ระดับความสำเร็จของส่วนงานที่นำหลักพระพุทธศาสนาใช้ในการบริหารจัดการองค์กร	วิทยาเขตอุบลราชธานี
๑๘๖ โครงการส่งเสริมประเพณีและเอกลักษณ์ของส่วนงาน		๕.๓.๑ ระดับความสำเร็จของส่วนงานที่นำหลักพระพุทธศาสนาใช้ในการบริหารจัดการองค์กร	วิทยาเขตอุบลราชธานี

ยุทธศาสตร์ที่ ๕

พัฒนาระบบการบริหารจัดการองค์กรตามหลักธรรมาภิบาล

เป้าประสงค์ที่ ๓

มีระบบการบริหารจัดการองค์กรวิถีพุทธ

โครงการ/กิจกรรม	กลยุทธ์มหาวิทยาลัย	ตัวชี้วัด	*หมายเหตุ (ส่วนงาน)
๑๘๗ โครงการจัดทำแผนปฏิบัติการปีงบประมาณ	๕.๓.๑ พัฒนาและส่งเสริมการนำหลักพระ พุทธศาสนามาประยุกต์ใช้ในการบริหาร จัดการองค์กร ๕.๓.๒ ส่งเสริมและพัฒนาระบบและกลไก การบริหารจัดการองค์กรตามหลักธรรมาภิ บาล ๕.๓.๓ ส่งเสริม สนับสนุนส่วนงานจัดการ ศึกษาเข้าสู่ระบบเกณฑ์คุณภาพการศึกษา เพื่อการดำเนินการที่เป็นเลิศ	๕.๓.๑ ระดับความสำเร็จของส่วนงานที่ นำหลักพระพุทธศาสนาใช้ในการ บริหารจัดการองค์กร ๕.๓.๓ ร้อยละของส่วนงานจัดการ ศึกษาได้รับการพัฒนาการบริหารองค์กร สู่ความเป็นเลิศ	คณะมนุษยศาสตร์ หลักสูตร ปรัชญาดุษฎีบัณฑิต สาขาวิชา ภาษาศาสตร์
๑๘๘ โครงการพัฒนามาตรฐานคุณภาพการศึกษาสู่ความเป็นเลิศ		๕.๓.๒ อยุ่ความสำเร็จ การติดตาม และประเมินผลการทำงานด้วยหลักธ รรมาภิบาลของทุกส่วนงาน	วิทยาลัยสงฆ์สุราษฎร์ธานี
๑๘๙ โครงการขับเคลื่อนองค์กรสู่ความเป็นเลิศตามเกณฑ์ Edpex	๕.๓.๑ พัฒนาและส่งเสริมการนำหลักพระ พุทธศาสนามาประยุกต์ใช้ในการบริหาร จัดการองค์กร	๕.๓.๑ ระดับความสำเร็จของส่วนงานที่ นำหลักพระพุทธศาสนาใช้ในการ บริหารจัดการองค์กร	วิทยาลัยสงฆ์มหาสารคาม

ยุทธศาสตร์ที่ ๕

พัฒนาระบบการบริหารจัดการองค์กรตามหลักธรรมาภิบาล

เป้าประสงค์ที่ ๓

มีระบบการบริหารจัดการองค์กรวิถีพุทธ

โครงการ/กิจกรรม	กลยุทธ์มหาวิทยาลัย	ตัวชี้วัด	*หมายเหตุ (ส่วนงาน)
๑๙๐ โครงการจัดทำแผนพัฒนาฯ/แผนงบประมาณ/แผนปฏิบัติการประจำปี วิทยาลัยสงฆ์มหาสารคาม มหาวิทยาลัยมหาจุฬาลงกรณราชวิทยาลัย ประจำปีงบประมาณ พ.ศ. ๒๕๖๘	๕.๓.๑ พัฒนาและส่งเสริมการนำหลักพระพุทธศาสนาประยุกต์ใช้ในการบริหารจัดการองค์กร	๕.๓.๑ ระดับความสำเร็จของส่วนงานที่นำหลักพระพุทธศาสนาใช้ในการบริหารจัดการองค์กร	วิทยาลัยสงฆ์มหาสารคาม
๑๙๑ โครงการจัดทำแผนยุทธศาสตร์การพัฒนามหาวิทยาลัย	๕.๓.๑ พัฒนาและส่งเสริมการนำหลักพระพุทธศาสนาประยุกต์ใช้ในการบริหารจัดการองค์กร ๕.๓.๒ ส่งเสริมและพัฒนาระบบและกลไกการบริหารจัดการองค์กรตามหลักธรรมาภิบาล ๕.๓.๓ ส่งเสริม สนับสนุนส่วนงานจัดการศึกษาเข้าสู่ระบบเกณฑ์คุณภาพการศึกษาเพื่อการดำเนินการที่เป็นเลิศ	๕.๓.๑ ระดับความสำเร็จของส่วนงานที่นำหลักพระพุทธศาสนาใช้ในการบริหารจัดการองค์กร ๕.๓.๒ ออผลความสำเร็จ การติดตามและประเมินผลการทำงานด้วยหลักธรรมาภิบาลของทุกส่วนงาน ๕.๓.๓ ร้อยละของส่วนงานจัดการศึกษาได้รับการพัฒนาการบริหารองค์กรสู่ความเป็นเลิศ	กองแผนงาน

ยุทธศาสตร์ที่ ๕

พัฒนาระบบการบริหารจัดการองค์กรตามหลักธรรมาภิบาล

เป้าประสงค์ที่ ๓

มีระบบการบริหารจัดการองค์กรวิถีพุทธ

โครงการ/กิจกรรม	กลยุทธ์มหาวิทยาลัย	ตัวชี้วัด	*หมายเหตุ (ส่วนงาน)
๑๙๒ โครงการจัดทำแผนงบประมาณรายจ่ายประจำปี	๕.๓.๑ พัฒนาและส่งเสริมการนำหลักพระ พุทธศาสนามาประยุกต์ใช้ในการบริหาร จัดการองค์กร ๕.๓.๒ ส่งเสริมและพัฒนาระบบและกลไก การบริหารจัดการองค์กรตามหลักธรรมาภิ บาล ๕.๓.๓ ส่งเสริม สนับสนุนส่วนงานจัดการ ศึกษาเข้าสู่ระบบเกณฑ์คุณภาพการศึกษา เพื่อการดำเนินการที่เป็นเลิศ	๕.๓.๑ ระดับความสำเร็จของส่วนงานที่ นำหลักพระพุทธศาสนาใช้ในการ บริหารจัดการองค์กร ๕.๓.๒ อยุ่ละความสำเร็จ การติดตาม และประเมินผลการทำงานด้วยหลักธ รรมาภิบาลของทุกส่วนงาน ๕.๓.๓ ร้อยละของส่วนงานจัดการ ศึกษาได้รับการพัฒนาการบริหารองค์กร สู่ความเป็นเลิศ	กองแผนงาน

ยุทธศาสตร์ที่ ๕

พัฒนาระบบการบริหารจัดการองค์กรตามหลักธรรมาภิบาล

เป้าประสงค์ที่ ๓

มีระบบการบริหารจัดการองค์กรวิถีพุทธ

โครงการ/กิจกรรม	กลยุทธ์มหาวิทยาลัย	ตัวชี้วัด	*หมายเหตุ (ส่วนงาน)
๑๙๓ โครงการประเมินผลและปรับปรุงแผนพัฒนา ระยะที่ 13	๕.๓.๑ พัฒนาและส่งเสริมการนำหลักพระ พุทธศาสนามาประยุกต์ใช้ในการบริหาร จัดการองค์กร ๕.๓.๒ ส่งเสริมและพัฒนาระบบและกลไก การบริหารจัดการองค์กรตามหลักธรรมาภิ บาล ๕.๓.๓ ส่งเสริม สนับสนุนส่วนงานจัดการ ศึกษาเข้าสู่ระบบเกณฑ์คุณภาพการศึกษา เพื่อการดำเนินการที่เป็นเลิศ	๕.๓.๑ ระดับความสำเร็จของส่วนงานที่ นำหลักพระพุทธศาสนาใช้ในการ บริหารจัดการองค์กร ๕.๓.๒ อยุ่ละความสำเร็จ การติดตาม และประเมินผลการทำงานด้วยหลักธ รรมาภิบาลของทุกส่วนงาน ๕.๓.๓ ร้อยละของส่วนงานจัดการ ศึกษาได้รับการพัฒนาการบริหารองค์กร สู่ความเป็นเลิศ	กองแผนงาน

ยุทธศาสตร์ที่ ๕

พัฒนาระบบการบริหารจัดการองค์กรตามหลักธรรมาภิบาล

เป้าประสงค์ที่ ๓

มีระบบการบริหารจัดการองค์กรวิถีพุทธ

โครงการ/กิจกรรม	กลยุทธ์มหาวิทยาลัย	ตัวชี้วัด	*หมายเหตุ (ส่วนงาน)
<p>๑๙๔ โครงการจัดทำแผนปฏิบัติงานและแผนการใช้จ่ายงบประมาณประจำปี</p>	<p>๕.๓.๑ พัฒนาและส่งเสริมการนำหลักพระพุทธานุภาพมาประยุกต์ใช้ในการบริหารจัดการองค์กร</p> <p>๕.๓.๒ ส่งเสริมและพัฒนาระบบและกลไกการบริหารจัดการองค์กรตามหลักธรรมาภิบาล</p> <p>๕.๓.๓ ส่งเสริม สนับสนุนส่วนงานจัดการศึกษาเข้าสู่ระบบเกณฑ์คุณภาพการศึกษาเพื่อการดำเนินการที่เป็นเลิศ</p>	<p>๕.๓.๑ ระดับความสำเร็จของส่วนงานที่นำหลักพระพุทธานุภาพมาใช้ในการบริหารจัดการองค์กร</p> <p>๕.๓.๒ อยุ่ละความสำเร็จ การติดตามและประเมินผลการทำงานด้วยหลักธรรมาภิบาลของทุกส่วนงาน</p> <p>๕.๓.๓ ร้อยละของส่วนงานจัดการศึกษาได้รับการพัฒนาการบริหารองค์กรสู่ความเป็นเลิศ</p>	<p>กองแผนงาน</p>

ยุทธศาสตร์ที่ ๕

พัฒนาระบบการบริหารจัดการองค์กรตามหลักธรรมาภิบาล

เป้าประสงค์ที่ ๓

มีระบบการบริหารจัดการองค์กรวิถีพุทธ

โครงการ/กิจกรรม	กลยุทธ์มหาวิทยาลัย	ตัวชี้วัด	*หมายเหตุ (ส่วนงาน)
๑๙๕ โครงการจัดทำรายงานประจำปีของมหาวิทยาลัย	๕.๓.๑ พัฒนาและส่งเสริมการนำหลักพระ พุทธศาสนามาประยุกต์ใช้ในการบริหาร จัดการองค์กร ๕.๓.๒ ส่งเสริมและพัฒนาระบบและกลไก การบริหารจัดการองค์กรตามหลักธรรมาภิ บาล ๕.๓.๓ ส่งเสริม สนับสนุนส่วนงานจัดการ ศึกษาเข้าสู่ระบบเกณฑ์คุณภาพการศึกษา เพื่อการดำเนินการที่เป็นเลิศ	๕.๓.๑ ระดับความสำเร็จของส่วนงานที่ นำหลักพระพุทธศาสนาใช้ในการ บริหารจัดการองค์กร ๕.๓.๒ ออละความสำเร็จ การติดตาม และประเมินผลการทำงานด้วยหลักธ รรมาภิบาลของทุกส่วนงาน ๕.๓.๓ ร้อยละของส่วนงานจัดการ ศึกษาได้รับการพัฒนาการบริหารองค์กร สู่ความเป็นเลิศ	กองแผนงาน
๑๙๖ โครงการทบทวนแผนพัฒนาวิทยาลัยสงฆ์และจัดทำแผนปฏิบัติการประจำปี	๕.๓.๑ พัฒนาและส่งเสริมการนำหลักพระ พุทธศาสนามาประยุกต์ใช้ในการบริหาร จัดการองค์กร ๕.๓.๒ ส่งเสริมและพัฒนาระบบและกลไก การบริหารจัดการองค์กรตามหลักธรรมาภิ บาล	๕.๓.๒ ออละความสำเร็จ การติดตาม และประเมินผลการทำงานด้วยหลักธ รรมาภิบาลของทุกส่วนงาน	วิทยาลัยสงฆ์ศรีสะเกษ

ยุทธศาสตร์ที่ ๕

พัฒนาระบบการบริหารจัดการองค์กรตามหลักธรรมาภิบาล

เป้าประสงค์ที่ ๓

มีระบบการบริหารจัดการองค์กรวิธีพุทธ

โครงการ/กิจกรรม	กลยุทธ์มหาวิทยาลัย	ตัวชี้วัด	*หมายเหตุ (ส่วนงาน)
๑๙๗ โครงการพัฒนาระบบประกันคุณภาพการศึกษา	๕.๓.๑ พัฒนาและส่งเสริมการนำหลักพระพุทธศาสนามาประยุกต์ใช้ในการบริหารจัดการองค์กร	๕.๓.๑ ระดับความสำเร็จของส่วนงานที่นำหลักพระพุทธศาสนาใช้ในการบริหารจัดการองค์กร	คณะมนุษยศาสตร์
๑๙๘ โครงการพัฒนาระบบประกันคุณภาพการศึกษา	๕.๓.๑ พัฒนาและส่งเสริมการนำหลักพระพุทธศาสนามาประยุกต์ใช้ในการบริหารจัดการองค์กร	๕.๓.๑ ระดับความสำเร็จของส่วนงานที่นำหลักพระพุทธศาสนาใช้ในการบริหารจัดการองค์กร	คณะมนุษยศาสตร์
๑๙๙ โครงการจัดทำแผนพัฒนาฯ/งบประมาณ/แผนปฏิบัติการประจำปี	๕.๓.๓ ส่งเสริม สนับสนุนส่วนงานจัดการศึกษาเข้าสู่ระบบเกณฑ์คุณภาพการศึกษาเพื่อการดำเนินการที่เป็นเลิศ	๕.๓.๑ ระดับความสำเร็จของส่วนงานที่นำหลักพระพุทธศาสนาใช้ในการบริหารจัดการองค์กร	คณะมนุษยศาสตร์
๒๐๐ โครงการพัฒนาบุคลากรด้านวิชาการและปฏิบัติการ	๕.๓.๑ พัฒนาและส่งเสริมการนำหลักพระพุทธศาสนามาประยุกต์ใช้ในการบริหารจัดการองค์กร	๕.๓.๑ ระดับความสำเร็จของส่วนงานที่นำหลักพระพุทธศาสนาใช้ในการบริหารจัดการองค์กร	คณะมนุษยศาสตร์
๒๐๑ โครงการพัฒนาองค์กรด้านการจัดการความรู้ (KM)	๕.๓.๑ พัฒนาและส่งเสริมการนำหลักพระพุทธศาสนามาประยุกต์ใช้ในการบริหารจัดการองค์กร	๕.๓.๑ ระดับความสำเร็จของส่วนงานที่นำหลักพระพุทธศาสนาใช้ในการบริหารจัดการองค์กร	คณะมนุษยศาสตร์

ยุทธศาสตร์ที่ ๕

พัฒนาระบบการบริหารจัดการองค์กรตามหลักธรรมาภิบาล

เป้าประสงค์ที่ ๓

มีระบบการบริหารจัดการองค์กรวิถีพุทธ

โครงการ/กิจกรรม	กลยุทธ์มหาวิทยาลัย	ตัวชี้วัด	*หมายเหตุ (ส่วนงาน)
๒๐๒ โครงการทำบุญปีใหม่ประจำปี	๕.๓.๑ พัฒนาและส่งเสริมการนำหลักพระ พุทธศาสนามาประยุกต์ใช้ในการบริหาร จัดการองค์กร	๕.๓.๑ ระดับความสำเร็จของส่วนงานที่ นำหลักพระพุทธศาสนาใช้ในการ บริหารจัดการองค์กร	คณะมนุษยศาสตร์
๒๐๓ โครงการสัมมนาเชิงปฏิบัติการจัดการองค์ความรู้พุทธ จิตวิทยากับการจัดการเรียนการสอน	๕.๓.๓ ส่งเสริม สนับสนุนส่วนงานจัดการ ศึกษาเข้าสู่ระบบเกณฑ์คุณภาพการศึกษา เพื่อการดำเนินการที่เป็นเลิศ	๕.๓.๓ ร้อยละของส่วนงานจัดการศึกษา ได้รับการพัฒนาการบริหารองค์กรสู่ ความเป็นเลิศ	คณะมนุษยศาสตร์
๒๐๔ โครงการพัฒนาและส่งเสริมธรรมาภิบาลองค์กร	๕.๓.๑ พัฒนาและส่งเสริมการนำหลักพระ พุทธศาสนามาประยุกต์ใช้ในการบริหาร จัดการองค์กร ๕.๓.๒ ส่งเสริมและพัฒนาระบบและกลไก การบริหารจัดการองค์กรตามหลักธรรมาภิ บาล ๕.๓.๓ ส่งเสริม สนับสนุนส่วนงานจัดการ ศึกษาเข้าสู่ระบบเกณฑ์คุณภาพการศึกษา เพื่อการดำเนินการที่เป็นเลิศ	๕.๓.๑ ระดับความสำเร็จของส่วนงานที่ นำหลักพระพุทธศาสนาใช้ในการ บริหารจัดการองค์กร ๕.๓.๒ ออละความสำเร็จ การติดตาม และประเมินผลการทำงานด้วยหลักธ รรมาภิบาลของทุกส่วนงาน ๕.๓.๓ ร้อยละของส่วนงานจัดการ ศึกษาได้รับการพัฒนาการบริหารองค์กร สู่ความเป็นเลิศ	วิทยาลัยสงฆ์ศรีสะเกษ

ยุทธศาสตร์ที่ ๕

พัฒนาระบบการบริหารจัดการองค์กรตามหลักธรรมาภิบาล

เป้าประสงค์ที่ ๓

มีระบบการบริหารจัดการองค์กรวิถีพุทธ

โครงการ/กิจกรรม	กลยุทธ์มหาวิทยาลัย	ตัวชี้วัด	*หมายเหตุ (ส่วนงาน)
๒๐๕ โครงการจัดทำแผนพัฒนามหาวิทยาลัยและแผนปฏิบัติการประจำปี	๕.๓.๑ พัฒนาและส่งเสริมการนำหลักพระพุทธศาสนามาประยุกต์ใช้ในการบริหารจัดการองค์กร	๕.๓.๑ ระดับความสำเร็จของส่วนงานที่นำหลักพระพุทธศาสนาใช้ในการบริหารจัดการองค์กร	วิทยาลัยสงฆ์เลย
๒๐๖ โครงการตรวจสอบสภาพประจำปี		๕.๓.๑ ระดับความสำเร็จของส่วนงานที่นำหลักพระพุทธศาสนาใช้ในการบริหารจัดการองค์กร	วิทยาลัยสงฆ์เลย
๒๐๗ โครงการขับเคลื่อนงานประกันคุณภาพสู่ความเป็นเลิศ	๕.๓.๓ ส่งเสริม สนับสนุนส่วนงานจัดการศึกษาเข้าสู่ระบบเกณฑ์คุณภาพการศึกษาเพื่อการดำเนินการที่เป็นเลิศ	๕.๓.๓ ร้อยละของส่วนงานจัดการศึกษาได้รับการพัฒนาการบริหารองค์กรสู่ความเป็นเลิศ	วิทยาลัยสงฆ์ศรีสะเกษ
๒๐๘ โครงการติดตามและประเมินผลการดำเนินงานตามพันธกิจของมหาวิทยาลัย	๕.๓.๒ ส่งเสริมและพัฒนาระบบและกลไกการบริหารจัดการองค์กรตามหลักธรรมาภิบาล	๕.๓.๒ อยุ่ละความสำเร็จ การติดตามและประเมินผลการทำงานด้วยหลักธรรมาภิบาลของทุกส่วนงาน	วิทยาลัยสงฆ์ศรีสะเกษ
๒๐๙ โครงการจัดทำแผนปฏิบัติการประจำปี	๕.๓.๑ พัฒนาและส่งเสริมการนำหลักพระพุทธศาสนามาประยุกต์ใช้ในการบริหารจัดการองค์กร	๕.๓.๑ ระดับความสำเร็จของส่วนงานที่นำหลักพระพุทธศาสนาใช้ในการบริหารจัดการองค์กร	หลักสูตรประกาศนียบัตรภาษาไทยเพื่อการสื่อสารสากล

ยุทธศาสตร์ที่ ๕

พัฒนาระบบการบริหารจัดการองค์กรตามหลักธรรมาภิบาล

เป้าประสงค์ที่ ๓

มีระบบการบริหารจัดการองค์กรวิถีพุทธ

โครงการ/กิจกรรม	กลยุทธ์มหาวิทยาลัย	ตัวชี้วัด	*หมายเหตุ (ส่วนงาน)
๒๑๐ โครงการจัดทำแผนปฏิบัติการประจำปี	๕.๓.๑ พัฒนาและส่งเสริมการนำหลักพระพุทธศาสนาประยุกต์ใช้ในการบริหารจัดการองค์กร	๕.๓.๑ ระดับความสำเร็จของส่วนงานที่นำหลักพระพุทธศาสนาใช้ในการบริหารจัดการองค์กร	คณะมนุษยศาสตร์ หลักสูตรประกาศนียบัตร ภาษาอังกฤษเพื่อการสื่อสารสากล (ป.อส.)
๒๑๑ โครงการครบรอบ ๓๐ ปี ภาควิชาภาษาไทย	๕.๓.๓ ส่งเสริม สนับสนุนส่วนงานจัดการศึกษาเข้าสู่ระบบเกณฑ์คุณภาพการศึกษาเพื่อการดำเนินการที่เป็นเลิศ	๕.๓.๑ ระดับความสำเร็จของส่วนงานที่นำหลักพระพุทธศาสนาใช้ในการบริหารจัดการองค์กร	หลักสูตรประกาศนียบัตรภาษาไทยเพื่อการสื่อสารสากล
๒๑๒ โครงการระบบประกันคุณภาพการศึกษา (SAR)	๕.๓.๒ ส่งเสริมและพัฒนาระบบและกลไกการบริหารจัดการองค์กรตามหลักธรรมาภิบาล	๕.๓.๑ ระดับความสำเร็จของส่วนงานที่นำหลักพระพุทธศาสนาใช้ในการบริหารจัดการองค์กร	คณะมนุษยศาสตร์ หลักสูตรศิลปศาสตรมหาบัณฑิต สาขาวิชาภาษาไทย
๒๑๓ โครงการจัดทำแผนปฏิบัติการประจำปี	๕.๓.๑ พัฒนาและส่งเสริมการนำหลักพระพุทธศาสนาประยุกต์ใช้ในการบริหารจัดการองค์กร	๕.๓.๑ ระดับความสำเร็จของส่วนงานที่นำหลักพระพุทธศาสนาใช้ในการบริหารจัดการองค์กร	คณะมนุษยศาสตร์ หลักสูตรศิลปศาสตรมหาบัณฑิต สาขาวิชาภาษาไทย
๒๑๔ โครงการจัดทำแผนการจัดการความรู้และแผนบริหารความเสี่ยง กิจกรรมสัมมนาเชิงปฏิบัติการ เรื่อง “การจัดทำแผนการจัดการความรู้ วิทยาลัยสงฆ์มหาสารคาม” ประจำปีงบประมาณ พ.ศ. ๒๕๖๘		๕.๓.๑ ระดับความสำเร็จของส่วนงานที่นำหลักพระพุทธศาสนาใช้ในการบริหารจัดการองค์กร	วิทยาลัยสงฆ์มหาสารคาม

ยุทธศาสตร์ที่ ๕

พัฒนาระบบการบริหารจัดการองค์กรตามหลักธรรมาภิบาล

เป้าประสงค์ที่ ๓

มีระบบการบริหารจัดการองค์กรวิถีพุทธ

โครงการ/กิจกรรม	กลยุทธ์มหาวิทยาลัย	ตัวชี้วัด	*หมายเหตุ (ส่วนงาน)
๒๑๕ โครงการจัดทำแผนพัฒนาบุคลากร ระยะ ๕ ปี (พ.ศ.๒๕๖๖ – พ.ศ.๒๕๗๐) วิทยาลัยสงฆ์มหาสารคาม มหาวิทยาลัยมหาจุฬาลงกรณราชวิทยาลัย	๕.๓.๑ พัฒนาและส่งเสริมการนำหลักพระพุทธศาสนามาประยุกต์ใช้ในการบริหารจัดการองค์กร	๕.๓.๑ ระดับความสำเร็จของส่วนงานที่นำหลักพระพุทธศาสนาใช้ในการบริหารจัดการองค์กร	วิทยาลัยสงฆ์มหาสารคาม
๒๑๖ โครงการพัฒนาศักยภาพบุคลากรสายวิชาการและสายปฏิบัติการ ประจำปีงบประมาณ พ.ศ. ๒๕๖๘		๕.๓.๑ ระดับความสำเร็จของส่วนงานที่นำหลักพระพุทธศาสนาใช้ในการบริหารจัดการองค์กร	วิทยาลัยสงฆ์มหาสารคาม
๒๑๗ โครงการจัดทำแผนปฏิบัติการประจำปี		๕.๓.๑ ระดับความสำเร็จของส่วนงานที่นำหลักพระพุทธศาสนาใช้ในการบริหารจัดการองค์กร	คณะมนุษยศาสตร์ หลักสูตร พุทธศาสตรมหาบัณฑิต สาขา วิชาพุทธจิตวิทยา
๒๑๘ โครงการกีฬามหาวิทยาลัย		๕.๓.๑ ระดับความสำเร็จของส่วนงานที่นำหลักพระพุทธศาสนาใช้ในการบริหารจัดการองค์กร	วิทยาลัยสงฆ์เลย
๒๑๙ โครงการการบริหารความเสี่ยงขององค์กร		๕.๓.๑ ระดับความสำเร็จของส่วนงานที่นำหลักพระพุทธศาสนาใช้ในการบริหารจัดการองค์กร	วิทยาลัยสงฆ์เลย

ยุทธศาสตร์ที่ ๕

พัฒนาระบบการบริหารจัดการองค์กรตามหลักธรรมาภิบาล

เป้าประสงค์ที่ ๓

มีระบบการบริหารจัดการองค์กรวิถีพุทธ

โครงการ/กิจกรรม	กลยุทธ์มหาวิทยาลัย	ตัวชี้วัด	*หมายเหตุ (ส่วนงาน)
๒๒๐ โครงการการจัดการความรู้สู่องค์กรแห่งความเป็นเลิศ	๕.๓.๑ พัฒนาและส่งเสริมการนำหลักพระพุทธานุชาตมาประยุกต์ใช้ในการบริหารจัดการองค์กร	๕.๓.๑ ระดับความสำเร็จของส่วนงานที่นำหลักพระพุทธานุชาตมาใช้ในการบริหารจัดการองค์กร	วิทยาลัยสงฆ์เลย
๒๒๑ โครงการพัฒนาองค์กรพุทธธรรมาภิบาล	๕.๓.๒ ส่งเสริมและพัฒนาระบบและกลไกการบริหารจัดการองค์กรตามหลักธรรมาภิบาล	๕.๓.๒ ออละความสำเร็จ การติดตามและประเมินผลการทำงานด้วยหลักธรรมาภิบาลของทุกส่วนงาน	วิทยาลัยสงฆ์ราชบุรี
๒๒๒ โครงการพัฒนาองค์กรสู่ความเป็นเลิศตามแนวทาง EdPEX	๕.๓.๓ ส่งเสริม สนับสนุนส่วนงานจัดการศึกษาเข้าสู่ระบบเกณฑ์คุณภาพการศึกษาเพื่อการดำเนินการที่เป็นเลิศ	๕.๓.๓ ร้อยละของส่วนงานจัดการศึกษาได้รับการพัฒนาการบริหารองค์กรสู่ความเป็นเลิศ	วิทยาลัยสงฆ์ราชบุรี
๒๒๓ โครงการพัฒนาบุคลากรสายปฏิบัติการสู่ความเป็นเลิศ		๕.๓.๓ ร้อยละของส่วนงานจัดการศึกษาได้รับการพัฒนาการบริหารองค์กรสู่ความเป็นเลิศ	วิทยาลัยสงฆ์ราชบุรี
๒๒๔ โครงการจัดการองค์ความรู้ (KM) สู่ความเป็นเลิศ		๕.๓.๓ ร้อยละของส่วนงานจัดการศึกษาได้รับการพัฒนาการบริหารองค์กรสู่ความเป็นเลิศ	วิทยาลัยสงฆ์ราชบุรี

ยุทธศาสตร์ที่ ๕

พัฒนาระบบการบริหารจัดการองค์กรตามหลักธรรมาภิบาล

เป้าประสงค์ที่ ๓

มีระบบการบริหารจัดการองค์กรวิถีพุทธ

โครงการ/กิจกรรม	กลยุทธ์มหาวิทยาลัย	ตัวชี้วัด	*หมายเหตุ (ส่วนงาน)
๒๒๕ โครงการสัมมนาเพื่อการพัฒนาศักยภาพบุคลากร	๕.๓.๑ พัฒนาและส่งเสริมการนำหลักพระพุทธศาสนามาประยุกต์ใช้ในการบริหารจัดการองค์กร	๕.๓.๑ ระดับความสำเร็จของส่วนงานที่นำหลักพระพุทธศาสนามาใช้ในการบริหารจัดการองค์กร	วิทยาลัยสงฆ์เลย
๒๒๖ โครงการอบรมปฐมนิเทศบุคลากรใหม่	๕.๓.๒ ส่งเสริมและพัฒนาระบบและกลไกการบริหารจัดการองค์กรตามหลักธรรมาภิบาล	๕.๓.๑ ระดับความสำเร็จของส่วนงานที่นำหลักพระพุทธศาสนามาใช้ในการบริหารจัดการองค์กร	มหาวิทยาลัยมหาจุฬาลงกรณราชวิทยาลัย

กลไกการปรับแผนปฏิบัติการและการติดตามประเมินผลการดำเนินการ

กลไกการปรับแผนปฏิบัติการและการติดตามประเมินผลการดำเนินงาน เป็นกิจกรรมที่สำคัญ ที่มุ่งรวบรวมและวิเคราะห์ข้อมูลทั้งในปริมาณและคุณภาพ เสนอให้ผู้รับผิดชอบการดำเนินงานโครงการหรือกิจกรรมต่างๆ เป็นระยะๆ มหาวิทยาลัยจึงได้กำหนดกลไก การปรับแผนปฏิบัติการประจำปี และติดตามการปรับปรุงวิธีการดำเนินงาน หรือปรับเปลี่ยนเป้าหมายของกิจกรรมต่างๆ ให้เหมาะสมกับทรัพยากรหรือสภาพแวดล้อมที่เปลี่ยนแปลงไปในระหว่างปี และในปีถัดไป

๓.๑ การจัดทำและปรับปรุงแผนปฏิบัติการประจำปี

๑. กระบวนการจัดทำแผนปฏิบัติการประจำปี

- ๑) ทุกส่วนงานเสนอโครงการ/กิจกรรมมาที่มหาวิทยาลัย และมหาวิทยาลัยมอบหมายให้กองแผนงานรวบรวม
- ๒) กองแผนงานรวบรวมแผนงาน/โครงการ/กิจกรรม เพื่อเป็นแนวทางในการจัดทำแผนงาน/แผนปฏิบัติการประจำปี
- ๓) ดำเนินการจัดประชุมการจัดทำแผนปฏิบัติการประจำปี โดยให้ทุกส่วนงานเข้าร่วมประชุมเป็นการระดมแนวความคิด เพื่อให้ได้แผนปฏิบัติการประจำปีที่มีประสิทธิภาพ และนำไปใช้ตามนโยบายของมหาวิทยาลัย

๒. การปรับแผนปฏิบัติการประจำปี

การจะอนุมัติปรับหรือเปลี่ยนแปลงโครงการ/กิจกรรมของแผนปฏิบัติการประจำปี ในกรณีที่ส่วนงานต่างๆ มีความจำเป็นต้องปรับหรือเปลี่ยนโครงการ/กิจกรรมในแผนปฏิบัติการประจำปี ให้ดำเนินการดังนี้

- ๑) เสนอขอเปลี่ยนแปลงโครงการ/กิจกรรม โดยขอยกเลิกโครงการที่ได้บรรจุไว้ในแผนปฏิบัติการประจำปีเดิม ทั้งในกรณีที่ไม่มีโครงการ/กิจกรรมใหม่มาทดแทน และในกรณีที่เปลี่ยนแปลงโครงการ/กิจกรรมใหม่ จะต้องนำเสนอให้คณะกรรมการกำกับนโยบายและแผนพัฒนา หรือ คณะกรรมการที่มหาวิทยาลัยมีคำสั่งแต่งตั้ง ให้ความเห็นชอบ
- ๒) ขอเพิ่มโครงการเพื่อบรรจุในแผนปฏิบัติการประจำปี โดยไม่ของบประมาณจากมหาวิทยาลัย ให้อยู่ในดุลพินิจของคณะกรรมการบริหารส่วนงานนั้นๆ พิจารณาให้ความเห็นชอบ หากจะต้องของบประมาณเพิ่มเติมจากส่วนกลางจะต้องนำเสนอต่อ คณะกรรมการกำกับนโยบายและแผนพัฒนา หรือ คณะกรรมการที่มหาวิทยาลัยมีคำสั่งแต่งตั้ง เพื่อพิจารณาให้ความเห็นชอบก่อนจึงจะดำเนินการปรับแผนได้
- ๓) ขอปรับปรุงเปลี่ยนแปลงกิจกรรมการดำเนินงานของโครงการที่ได้บรรจุไว้ในแผนปฏิบัติการประจำปีแล้ว โดยไม่เพิ่มเงินงบประมาณของโครงการในภาพรวมให้อยู่ในดุลพินิจของคณะกรรมการบริหารส่วนงาน กรณีต้องการเพิ่มงบประมารของโครงการ ถ้าใช้เงินงบประมาณของหน่วยงานก็ให้อยู่ในดุลพินิจของคณะกรรมการบริหารส่วนงาน แต่ถ้าของบประมาณเพิ่มเติมจากส่วนกลางต้องนำเสนอ คณะกรรมการกำกับนโยบายและแผนพัฒนา หรือ คณะกรรมการที่มหาวิทยาลัยมีคำสั่งแต่งตั้ง เพื่อพิจารณาให้ความเห็นชอบ

๓.๒ การติดตามประเมินผลการดำเนินงาน

๑. การติดตามและประเมินผลการดำเนินงาน

๑) ให้ส่วนงานแต่งตั้ง คณะกรรมการติดตามประเมินผลการดำเนินงานตามแผนปฏิบัติการประจำปีขึ้นคณะหนึ่ง เพื่อทำหน้าที่กำกับดูแลและติดตาม ผลการดำเนินงานแต่ละโครงการที่ได้บรรจุไว้ในแผนปฏิบัติการประจำปี โดยคณะกรรมการจะต้องรายงานผลการดำเนินงานและปัญหาอุปสรรค ในการดำเนินการตามแผน ให้คณะกรรมการกำกับดูแลนโยบายและแผนพัฒนา หรือ คณะกรรมการที่มหาวิทยาลัยมีคำสั่งแต่งตั้ง ทราบทุกไตรมาส (๓ เดือน/ครั้ง) โดยใช้แบบฟอร์มการติดตามและประเมินผลการดำเนินงานตามแผนปฏิบัติการประจำปีงบประมาณ

๒) การดำเนินการตามแผนหรือนอกแผนก็ตาม จะต้องทำเป็นเอกสาร สรุปผลการดำเนินงานของแต่ละโครงการเก็บไว้เป็นหลักฐาน เอกประกอบการติดตาม ตรวจสอบ หรือใช้เป็นข้อมูลอ้างอิงในการวางแผนต่อไป

๓) เมื่อสิ้นสุดปีงบประมาณ ส่วนงานต่างๆ ที่จัดทำแผนปฏิบัติการประจำปี จะต้องสรุปผลการดำเนินการตามแผนปฏิบัติการประจำปี และผลงานอื่นที่กำหนดนอกแผน จัดทำเป็นรายงานประจำปีของส่วนงานพร้อมจัดส่งให้กองแผนงาน เพื่อรวบรวมจัดทำเป็นรายงานประจำปีเสนอมหาวิทยาลัย และจัดพิมพ์เผยแพร่ด้วย

แบบสรุปผลการดำเนินงานตามแผนปฏิบัติการประจำปีงบประมาณ พ.ศ. 2567 ไตรมาส 1-2 (ต.ค. 2566 - มี.ค. 2567)

มหาวิทยาลัยมหาจุฬาลงกรณราชวิทยาลัย

ลำดับ ที่	ชื่อโครงการ	วัตถุประสงค์	ผล สัมฤทธิ์ วัตถุ ประ สงค์	ตัวชี้วัด ตาม แผนฯ 12	ผลผลิต *	ลักษณะ โครงการ	ผลการดำเนินการ								ชื่อ คน ที่ รับผิดชอบ/ วช., วส.	ส่วนกลาง/ วิทยาเขต/ วิทยาลัยสงฆ์	
							ตัวชี้วัดเชิงปริมาณ		ตัวชี้วัดเชิงคุณภาพ	ตัวชี้วัดเชิงเวลา		งบประมาณ 2567		งบประมาณ 2567			
							จำนวน ผู้เข้าร่วม โครงการ (คน)	จำนวน ครั้งที่ จัด (ครั้ง)		ความพึงพอใจ ของผู้เข้าร่วม โครงการ (ร้อยละ)	โครงการ แล้วเสร็จ ตามเวลาที่ กำหนด (ร้อยละ)						กำหนด
									ว/ค/ป			ว/ค/ป	เริ่มต้น	สิ้นสุด			ในงบ
ยุทธศาสตร์ที่ 1 จัดการศึกษา พัฒนาศักยภาพให้มีสติปัญญาและคุณธรรม																	
1	Road to Pub-Ad CM.MCU	3	100.00%	1.1.2, 1.1.3	1	โครงการต่อเนื่อง	แผน	245	0	100	01/10/2566	31/08/2567	109,070	0	อ.สกุณา คงจันทร์	วิทยาเขต เชียงใหม่	
							ผล	154	6	72	100	25/01/2567	27/07/2567	109,070			0
2	กิจกรรมซ่อมรับปริญญา	3	2.95%	1.1.2	1	โครงการจบในปี งบประมาณ	แผน	177	1	96	0	21/11/2566	21/11/2566	50,000	0	นางเครือวัลย์ มโนรัตน์	วิทยาลัยสงฆ์ฟอ ขุนผาเมือง
							ผล	177	1	96	96	21/11/2566	21/11/2566	50,000	0		
3	กิจกรรมปฐมนิเทศนิสิตใหม่	6	90.02%	1.1.4	1	โครงการประจำปี	แผน	90	1	100	100	01/11/2566	30/06/2567	5,000	0	พระมหาบุญรอด	วิทยาลัยสงฆ์ ระยอง
							ผล	78	1	100	100	12/11/2566	12/11/2566	60,000	0		
4	กิจกรรมปัจฉิมนิเทศและแสดงความยินดีกับบัณฑิตใหม่	2	90.02%	1.1.3	1	โครงการประจำปี	แผน	72	1	100	100	12/11/2566	12/11/2566	55,000	0	อ.กฤษณะ เชี่ยว เวช	วิทยาลัยสงฆ์ ระยอง
							ผล	78	1	100	100	12/11/2566	12/11/2566	55,000	0		
5	กิจกรรมพัฒนาทักษะการใช้ ภาษาอังกฤษแก่นิสิต -โครงการ เสริมหลักสูตร	5	90.48%	1.1.2, 1.1.3	1	โครงการต่อเนื่อง	แผน	100	1	100	0	03/03/2567	28/04/2567	35,000	0	อ.กฤษณะ เชี่ยว เวช	วิทยาลัยสงฆ์ ระยอง
							ผล	46	1	100	100	03/03/2567	28/04/2567	35,000	0		

* คำว่า "ผลผลิต" หมายถึง 4 ผลผลิตเท่านั้น คือ 1.ผู้สำเร็จการศึกษาด้านสังคมศาสตร์ 2.ผลงานการให้บริการวิชาการ 3.ผลงานทำนุบำรุงศิลปวัฒนธรรม 4.ผลงานวิจัยเพื่อสร้างองค์ความรู้

ภาคผนวก

กรอบเวลาในการนำข้อมูลโครงการ

การรายงานผลการดำเนินการ
 หน่วยงานจะต้องเพิ่มโครงการใหม่ทั้งหมดในปีงบประมาณเข้าในระบบให้เสร็จสิ้นภายในไตรมาสแรกของปีงบประมาณ โดยประกอบด้วยข้อมูลดังนี้

- ความสอดคล้องกับการดำเนินการตามแผนพัฒนามหาวิทยาลัยฯ ระยะที่ 13 (พ.ศ.2565-2569)
- ข้อมูลเกี่ยวกับรายละเอียดแผนงาน โครงการ หรือการดำเนินงาน

ขั้นตอนการอนุมัติ (M3) จะต้องเสร็จสิ้นในช่วงเวลาดังกล่าวด้วย

M1 = ข้อมูลทั่วไปของโครงการ หรือการดำเนินการ
 M2 = เชื่อมโยงโครงการกับแผนของมหาวิทยาลัย
 M3 = อนุมัติโครงการ
 M4 = รายงานผลการดำเนินการ

Q1 = ไตรมาส 1 (ตุลาคม - ธันวาคม 2567)
 Q2 = ไตรมาส 2 (มกราคม - มีนาคม 2568)
 Q3 = ไตรมาส 3 (เมษายน - มิถุนายน 2568)
 Q4 = ไตรมาส 4 (กรกฎาคม - กันยายน 2568)

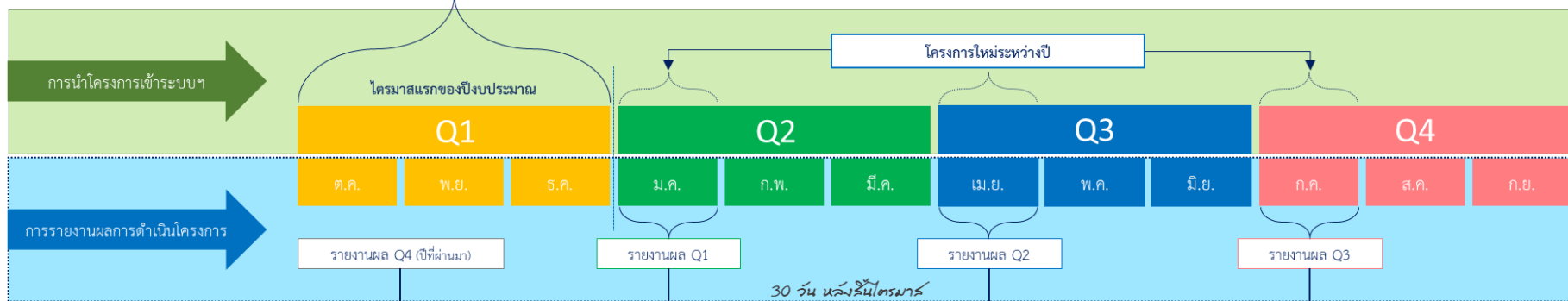

ผู้รับผิดชอบในการนำข้อมูล
 และมีการอนุมัติข้อมูล
 ตามลำดับ

การรายงานผลการดำเนินการ
 หน่วยงานต้องรายงานผลการดำเนินการ เข้าในระบบให้เสร็จสิ้นภายใน 30 วัน หลังสิ้นไตรมาส

- รายงานผล และผลสัมฤทธิ์ของการดำเนินการ
- ปัญหาหรืออุปสรรค
- ข้อเสนอแนะหรือแนวทางในการดำเนินงาน

ขั้นตอนการอนุมัติ (M3) จะต้องเสร็จสิ้นในช่วงเวลาดังกล่าว

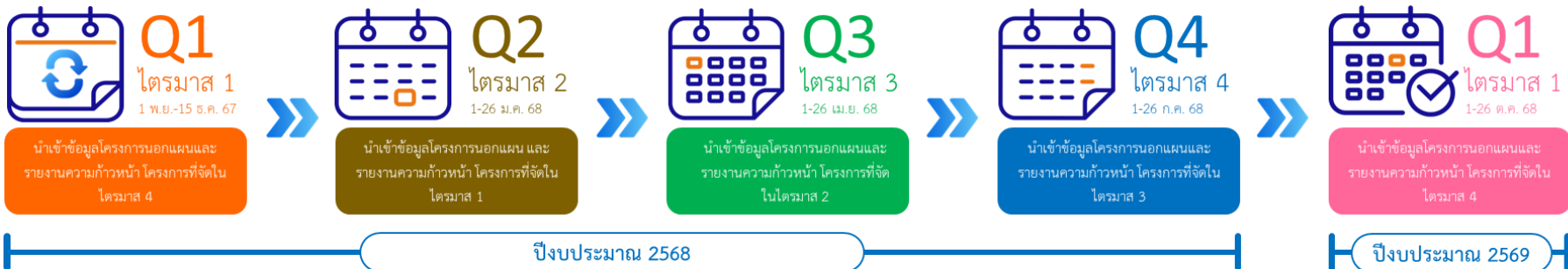

ผู้จัดทำ

ที่ปรึกษา

พระพรหมวัชรธีรอาจารย์ ศ.ดร.	อธิการบดี
พระเทพปวรเมธี รศ.ดร.	รองอธิการบดีฝ่ายบริหาร
พระปัญญาวัชรบัณฑิต รศ.ดร.	รองอธิการบดีฝ่ายวิชาการ
พระธรรมวชิโรดม รศ.ดร.	รองอธิการบดีฝ่ายกิจการนิสิต
พระมหาชำนาญ มหาชาโน ดร.	รองอธิการบดีฝ่ายประชาสัมพันธ์และเผยแพร่
พระมหาสุรศักดิ์ ปัจจนตเสโน ผศ.ดร.	รองอธิการบดีฝ่ายกิจการต่างประเทศ
รศ.ดร.สุรพล สุยะพรหม	รองอธิการบดีฝ่ายกิจการทั่วไป
รศ.ดร.ธีรยุทธ พึ่งเตียร	ที่ปรึกษาอธิการบดีด้านแผนพัฒนามหาวิทยาลัย
นายสุรพล เพชรวรา	ที่ปรึกษาอธิการบดีด้านแผนยุทธศาสตร์
นางสาวนวลทิพย์ โกมลเมศ	ที่ปรึกษาอธิการบดีด้านงบประมาณ

คณะกรรมการผู้จัดทำ

พระเทพวัชรสารบัณฑิต รศ.ดร.	รองอธิการบดีฝ่ายวางแผนและพัฒนา
ผศ.ดร.ธวัชชัย สมอเนื่อ	ผู้ช่วยอธิการบดีฝ่ายแผนงบประมาณ
ผศ.ดร.หิรัญญกรณ์ แก่นท้าว	ผู้ช่วยอธิการบดีฝ่ายกิจการวิทยาเขต
พระมหาบัณฑิต ปณฺฑิตเมธี ดร.	รักษาการผู้อำนวยการกองแผนงาน
พระมหาเพชร อธิปถุญ	ผู้อำนวยการกองกิจการวิทยาเขต
นางสาวกาญจนา นารี	รองผู้อำนวยการกองแผนงาน
นายเสน่ห์ แซ่รัมย์	นักวิเคราะห์นโยบายและแผนชำนาญการ กองแผนงาน
นายธนิศร์ มีชื่อ	นักวิเคราะห์นโยบายและแผนชำนาญการ กองแผนงาน
ยนางสาวชฎารัตน์ ไชยบุญตา	นักจัดการงานทั่วไปชำนาญการ กองแผนงาน
นายสุพันธ์ แสนสี	นักวิเคราะห์นโยบายและแผน กองแผนงาน
ว่าที่ร้อยตรีภฤตภาส บุญพิโย	นักวิเคราะห์นโยบายและแผน กองแผนงาน
นายบุญฤทธิ์ มีฤกษ์	นักวิเคราะห์นโยบายและแผน กองแผนงาน
นางสาวลลิตา หวังสุขใจ	นักวิเคราะห์นโยบายและแผน กองแผนงาน
นายณัฐภพ อุปะทุม	นักจัดการงานทั่วไป กองแผนงาน
นางสาววราพร แสนสี	นักวิเคราะห์นโยบายและแผน กองแผนงาน
นางสาวทัศนีย์ อะโรคา	นักวิเคราะห์นโยบายและแผน กองกิจการวิทยาเขต



แผนปฏิบัติการประจำปีงบประมาณ 2568

มหาวิทยาลัยมหาดุฬาลงกรณราชวิทยาลัย
ระหว่างเดือน ตุลาคม 2567-กันยายน 2568