



ACTION PLAN

แผนปฏิบัติการ

ประจำปีงบประมาณ 2566

มหาวิทยาลัยมหาจุฬาลงกรณราชวิทยาลัย



กองแผนงาน สำนักงานอธิการบดี

<http://plandiv.mcu.ac.th/>



กองกิจการวิทยาเขต สำนักงานอธิการบดี

<http://cad.mcu.ac.th/>

คำปรารภ

มหาวิทยาลัยมหาจุฬาลงกรณราชวิทยาลัย ได้จัดทำแผนปฏิบัติการประจำปีงบประมาณ พ.ศ. ๒๕๖๖ ขึ้น เพื่อให้การบริหารจัดการภารกิจของมหาวิทยาลัยมหาจุฬาลงกรณราชวิทยาลัย ดำเนินไปอย่างสอดคล้องกับนโยบายการพัฒนาอุดมศึกษาของประเทศและให้เป็นไปตามวิสัยทัศน์มหาวิทยาลัยที่ตั้งไว้ว่า **“มหาวิทยาลัยที่จัดการศึกษาพระพุทธศาสนา บูรณาการกับศาสตร์สมัยใหม่ และสร้างพุทธนวัตกรรมเพื่อพัฒนาจิตใจและสังคม”** อีกทั้งยังเป็นข้อมูลประกอบการตัดสินใจในการบริหารจัดการส่วนงานให้ เป็นไปอย่างมีประสิทธิภาพ

สาระสำคัญของแผนปฏิบัติการประจำปีงบประมาณ พ.ศ. ๒๕๖๖ สอดรับกับแผนพัฒนาการ อุดมศึกษา กฎกระทรวง เรื่อง การจัดกลุ่มสถาบันอุดมศึกษา พ.ศ. ๒๕๖๔ ซึ่งมหาวิทยาลัยมีพันธกิจตรงกับกลุ่มที่ ๔ คือ กลุ่มพัฒนาปัญญาและคุณธรรมด้วยหลักศาสนา นับแต่ในปี มหาวิทยาลัยมหาจุฬาลงกรณ ราชวิทยาลัย ทุกวิทยาเขต วิทยาลัยสงฆ์ และหน่วยวิทยบริการ จะต้องจัดทำแผนปฏิบัติการประจำปีของ ส่วนงาน ให้เป็นไปในทิศทางเดียวกัน เพื่อให้การใช้จ่ายงบประมาณเป็นไปตามกรอบงบประมาณที่ตั้งไว้

มหาวิทยาลัยมหาจุฬาลงกรณราชวิทยาลัย หวังว่าแผนปฏิบัติการประจำปีงบประมาณ พ.ศ. ๒๕๖๖ ฉบับนี้ จะสร้างความเข้าใจในสาระสำคัญที่เกี่ยวกับแผนปฏิบัติการประจำปี รวมทั้งกลไกของการ ติดตามและประเมินผลแผนปฏิบัติการประจำปีให้กับผู้ปฏิบัติงานมากยิ่งขึ้น นอกจากนี้ ยังเป็นการสร้าง กรอบแนวคิดร่วมกัน ซึ่งจะทำให้เกิดความเข้าใจในการจัดทำแผนปฏิบัติการประจำปีมากยิ่งขึ้น และข้อมูล ที่จะได้รับจากการจัดทำแผนปฏิบัติการประจำปีเล่มนี้ จะเกิดประโยชน์ต่อการบริหารงานของมหาวิทยาลัย ได้เป็นอย่างดี

มหาวิทยาลัยมหาจุฬาลงกรณราชวิทยาลัย

คำนำ

แผนปฏิบัติการและแผนงบประมาณประจำปี ๒๕๖๖ นี้ถือว่าเป็นภารกิจสำคัญ สำหรับสนับสนุนการดำเนินงานตามภารกิจหลักของมหาวิทยาลัย เพื่อให้การดำเนินงานสอดคล้องกับยุทธศาสตร์ชาติ และยุทธศาสตร์การพัฒนามหาวิทยาลัย เจ้าหน้าที่ปฏิบัติงานด้านแผนงบประมาณ จึงต้องมีความรู้ ความเข้าใจในการปฏิบัติงานอย่างแท้จริง

ดังนั้น การจัดทำแผนปฏิบัติการประจำปี พ.ศ. ๒๕๖๖ เพื่อให้ผู้ปฏิบัติงานด้านแผนงบประมาณ ได้มีความรู้ ความเข้าใจ สามารถนำไปใช้เป็นแนวทางในการปฏิบัติงานได้อย่างมีประสิทธิภาพและประสิทธิผลดียิ่งขึ้นไป

หวังว่า แผนปฏิบัติการประจำปี พ.ศ. ๒๕๖๖ นี้ จะอำนวยความสะดวกกับทุกฝ่ายเพื่อให้งานมหาวิทยาลัยดำเนินไปตามแผนงานและบรรลุวัตถุประสงค์ทุกประการ

กองแผนงาน กองกิจการวิทยาเขต สำนักงานอธิการบดี
มหาวิทยาลัยมหาจุฬาลงกรณราชวิทยาลัย

บทสรุปผู้บริหาร

แผนปฏิบัติการประจำปีงบประมาณ พ.ศ. ๒๕๖๖ มหาวิทยาลัยมหาจุฬาลงกรณราชวิทยาลัย ฉบับนี้จัดทำขึ้นตามนโยบายของมหาวิทยาลัยมหาจุฬาลงกรณราชวิทยาลัย เพื่อให้ทุกส่วนงานต่างๆของมหาวิทยาลัยได้พิจารณาร่วมกับกรอบงบประมาณที่ได้รับการสนับสนุนในระยะเวลา ๑ ปีงบประมาณซึ่งให้เป็นไปตามยุทธศาสตร์ เป้าประสงค์และตัวชี้วัดของมหาวิทยาลัย พร้อมทั้งมีการติดตามประเมินผล การดำเนินโครงการ/กิจกรรม เป็นรายไตรมาสเพื่อรวบรวมข้อมูลในการประเมินผลการปฏิบัติงานตามคำ รับรองการปฏิบัติการและเพื่อการประเมินการประกันคุณภาพภายในสถานศึกษาระดับอุดมศึกษา และ การประเมินคุณภาพภายนอกของสำนักงานรับรองมาตรฐานและประเมินคุณภาพการศึกษา(สมศ.)และ เป็นข้อมูลต่อการประเมินผลเมื่อดำเนินการไปครบปีงบประมาณเพื่อเป็นการปรับแผนให้สอดคล้องกับ สถานการณ์ได้อย่างมีประสิทธิภาพและประสิทธิผลต่อไป โดยโครงการตามแผนปฏิบัติการนี้ สอดคล้องกับ ประเด็นยุทธศาสตร์ ๕ ประเด็นยุทธศาสตร์ ดังนี้

ยุทธศาสตร์ ที่ ๑ จัดการศึกษา พัฒนาบัณฑิตให้มีสติปัญญาและคุณธรรม
จำนวน ๔๐๕ โครงการ

ยุทธศาสตร์ ที่ ๒ พัฒนางานวิจัยและสร้างพุทธนวัตกรรมให้มีคุณภาพ
ทั้งในระดับชาติและนานาชาติ
จำนวน ๑๐๐ โครงการ

ยุทธศาสตร์ ที่ ๓ บริการวิชาการด้านพระพุทธศาสนา เพื่อส่งเสริมและสนับสนุน ชุมชน วัด
ท้องถิ่น และสังคมสันติสุข
จำนวน ๑๗๖ โครงการ

ยุทธศาสตร์ ที่ ๔ อนุรักษ์ สืบสาน ส่งเสริมพระพุทธศาสนา ศิลปวัฒนธรรม
และภูมิปัญญาท้องถิ่นอย่างยั่งยืน
จำนวน ๑๓๖ โครงการ

ยุทธศาสตร์ ที่ ๕ พัฒนาระบบการบริหารจัดการองค์กรตามหลักธรรมาภิบาล
จำนวน ๑๗๑ โครงการ

สารบัญ

คำปรารภ	ก
คำนำ	ข
บทสรุปผู้บริหาร	ค
สารบัญ	จ
บทที่ ๑ บทนำ	๑
๑.๑ ประวัติความเป็นมาของมหาวิทยาลัย	๑
๑.๒ โครงสร้างการบริหาร	๒
๑.๓ ปรัชญามหาวิทยาลัย	๓
๑.๔ ปณิธานของมหาวิทยาลัย	๓
๑.๕ วิสัยทัศน์มหาวิทยาลัย	๓
๑.๖ พันธกิจมหาวิทยาลัย	๓
๑.๗ วัตถุประสงค์ของจัดทำแผนปฏิบัติการประจำปี	๓
๑.๘ ยุทธศาสตร์มหาวิทยาลัย	๔
บทที่ ๒ แผนปฏิบัติการประจำปีงบประมาณ พ.ศ. ๒๕๖๖	๕
๒.๑ โครงการ/กิจกรรมที่ตอบสนองยุทธศาสตร์ และพันธกิจของมหาวิทยาลัย ตามแผนปฏิบัติการประจำปี พ.ศ. ๒๕๖๖	๖
ยุทธศาสตร์ที่ ๑ จัดการศึกษา พัฒนาบัณฑิตให้มีสติปัญญาและคุณธรรม	๗
ยุทธศาสตร์ที่ ๒ พัฒนางานวิจัยและสร้างพุทธนวัตกรรมให้มีคุณภาพ ทั้งในระดับชาติและนานาชาติ	๑๘๕
ยุทธศาสตร์ที่ ๓ บริการวิชาการด้านพระพุทธศาสนา เพื่อส่งเสริม และสนับสนุน ชุมชน วัด ท้องถิ่น และสังคมสันติสุข	๒๓๔
ยุทธศาสตร์ที่ ๔ อนุรักษ์ สืบสาน ส่งเสริมพระพุทธศาสนา ศิลปวัฒนธรรม และภูมิปัญญาท้องถิ่นอย่างยั่งยืน	๒๘๗
ยุทธศาสตร์ที่ ๕ พัฒนาระบบการบริหารจัดการองค์กรตามหลักธรรมาภิบาล	๓๔๔
๒.๒ รายละเอียดกรอบงบประมาณจำแนกตามแผนงาน และผลผลิต โครงการประจำปีงบประมาณ พ.ศ. ๒๕๖๖	๔๒๒
๒.๓ ตัวชี้วัดและค่าเป้าหมายระดับเป้าประสงค์ ประจำปี ๒๕๖๖	๔๒๔
๒.๔ แผนการเบิกจ่ายงบประมาณโครงการปีงบประมาณ ประจำปีงบประมาณ พ.ศ. ๒๕๖๖ ตามยุทธศาสตร์ ๕ ด้าน	๔๒๙
บทที่ ๓ กลไกการปรับแผนปฏิบัติการและการติดตามประเมินผลการดำเนินงาน	๕๐๘
๓.๑ การจัดทำและปรับแผนปฏิบัติการประจำปี	๕๐๘
๓.๒ การบริหารแผนและการติดตามประเมินผลการดำเนินงาน - แบบสรุปผลการดำเนินการตามแผนปฏิบัติการประจำปี ๒๕๖๖ มหาวิทยาลัยมหาจุฬาลงกรณราชวิทยาลัย	๕๑๐
คณะผู้จัดทำ	๗๐๔

บทที่ ๑ บทนำ

๑.๑ ประวัติความเป็นมาของมหาวิทยาลัย

มหาวิทยาลัยมหาจุฬาลงกรณราชวิทยาลัย เป็นมหาวิทยาลัยที่สมเด็จพระบรมพิตร พระราชสมภารเจ้าพระบาทสมเด็จพระปรมินทรมหาจุฬาลงกรณ์ พระจุลจอมเกล้าเจ้าอยู่หัว รัชกาลที่ ๕ ได้ทรงสถาปนาขึ้นเมื่อพ.ศ. ๒๔๓๐ ตั้งอยู่ ณ วัดมหาธาตุยุวราชรังสฤษฎิ์ และโปรดให้เรียกว่า “มหาธาตุวิทยาลัย” เปิดสอนครั้งแรก เมื่อวันที่ ๘ พฤศจิกายน ๒๔๓๒ ต่อมาวันที่ ๑๓ กันยายน พ.ศ. ๒๔๓๙ ทรงพระราชทานนามใหม่ว่า “มหาจุฬาลงกรณราชวิทยาลัย” โดยมีพระราชประสงค์ให้ “เป็นสถานศึกษาพระไตรปิฎกและวิชาชั้นสูงสำหรับพระภิกษุสามเณรและคฤหัสถ์”

พ.ศ. ๒๔๙๐ พระพิมลธรรม (ช้อย ฐานตตมหาเถร) อธิบดีสงฆ์วัดมหาธาตุยุวราชรังสฤษฎิ์ ได้จัดประชุมพระเถรานุเถระฝ่ายมหานิกาย จำนวน ๕๗ รูป เพื่อดำเนินจัดการศึกษาพระไตรปิฎกชั้นสูง ตามพระราชปณิธานของพระบาทสมเด็จพระจุลจอมเกล้าเจ้าอยู่หัว โดยเปิดสอนระดับปริญญาตรีครั้งแรก เมื่อวันที่ ๑๘ กรกฎาคม พ.ศ. ๒๔๔๐ และดำเนินการจัดการศึกษามาโดยลำดับ

พ.ศ. ๒๕๑๒ มหาเถรสมาคม ออกคำสั่งเรื่อง “การศึกษาของมหาวิทยาลัยสงฆ์ พุทธศักราช ๒๕๑๒” และเรื่องสภาการศึกษาของคณะสงฆ์ พุทธศักราช ๒๕๑๒ ส่งผลให้มหาจุฬาลงกรณราชวิทยาลัย มีสถานะเป็นสถาบันการศึกษาของคณะสงฆ์ไทยโดยสมบูรณ์

พ.ศ. ๒๕๒๗ พระบาทสมเด็จพระเจ้าอยู่หัว รัชกาลที่ ๙ โดยคณะรัฐมนตรีของรัฐบาล ทรงพระกรุณาโปรดเกล้าฯ ให้ตราพระราชบัญญัติกำหนดวิทยฐานะ ผู้สำเร็จวิชาการทางพระพุทธศาสนา พ.ศ. ๒๕๒๗ ระบุไว้ในมาตรา ๔ (๓) ว่า ให้ผู้สำเร็จวิชาการทางพระพุทธศาสนา ตามหลักสูตรปริญญาพุทธศาสตรบัณฑิต มหาจุฬาลงกรณราชวิทยาลัย ในพระบรมราชูปถัมภ์ มีวิทยฐานะชั้นปริญญาตรี เรียกว่า “พุทธศาสตรบัณฑิต”ใช้อักษรย่อว่า “พธ.บ.”

พ.ศ. ๒๕๔๐ พระบาทสมเด็จพระปรมินทรมหาภูมิพลอดุลยเดช ทรงพระกรุณาโปรดเกล้าโปรดกระหม่อม ให้ตราพระราชบัญญัติมหาวิทยาลัยขึ้นประกาศในราชกิจจานุเบกษา เล่มที่ ๑๑๔ ตอนที่ ๕ ลงวันที่ ๑ ตุลาคม พ.ศ. ๒๕๔๐ กำหนดเป็นมหาวิทยาลัยในกำกับของรัฐ มีฐานะเป็นนิติบุคคล กำหนดสถานภาพและวัตถุประสงค์ (ตามมาตรา ๖) ไว้ “ให้เป็นสถานศึกษาและวิจัย มีวัตถุประสงค์ให้การศึกษา วิจัย ส่งเสริมและให้บริการทางพระพุทธศาสนาแก่พระภิกษุสามเณรและคฤหัสถ์ รวมทั้งการท านุบำรุงศิลปวัฒนธรรม”

ผลจากความเป็นมหาวิทยาลัยในก ากับของรัฐ ตามพระราชบัญญัติดังกล่าว ท าให้มหาวิทยาลัยมีความเป็นอิสระในการบริหารงานการจัดการศึกษา สามารถพัฒนาโครงสร้างและระบบการบริหารจัดการองค์กรให้เหมาะสมสอดคล้องกับภารกิจของมหาวิทยาลัยได้อย่างมีประสิทธิภาพ โดยมีโครงสร้าง ดังนี้

๑.๒ โครงสร้างผู้บริหาร

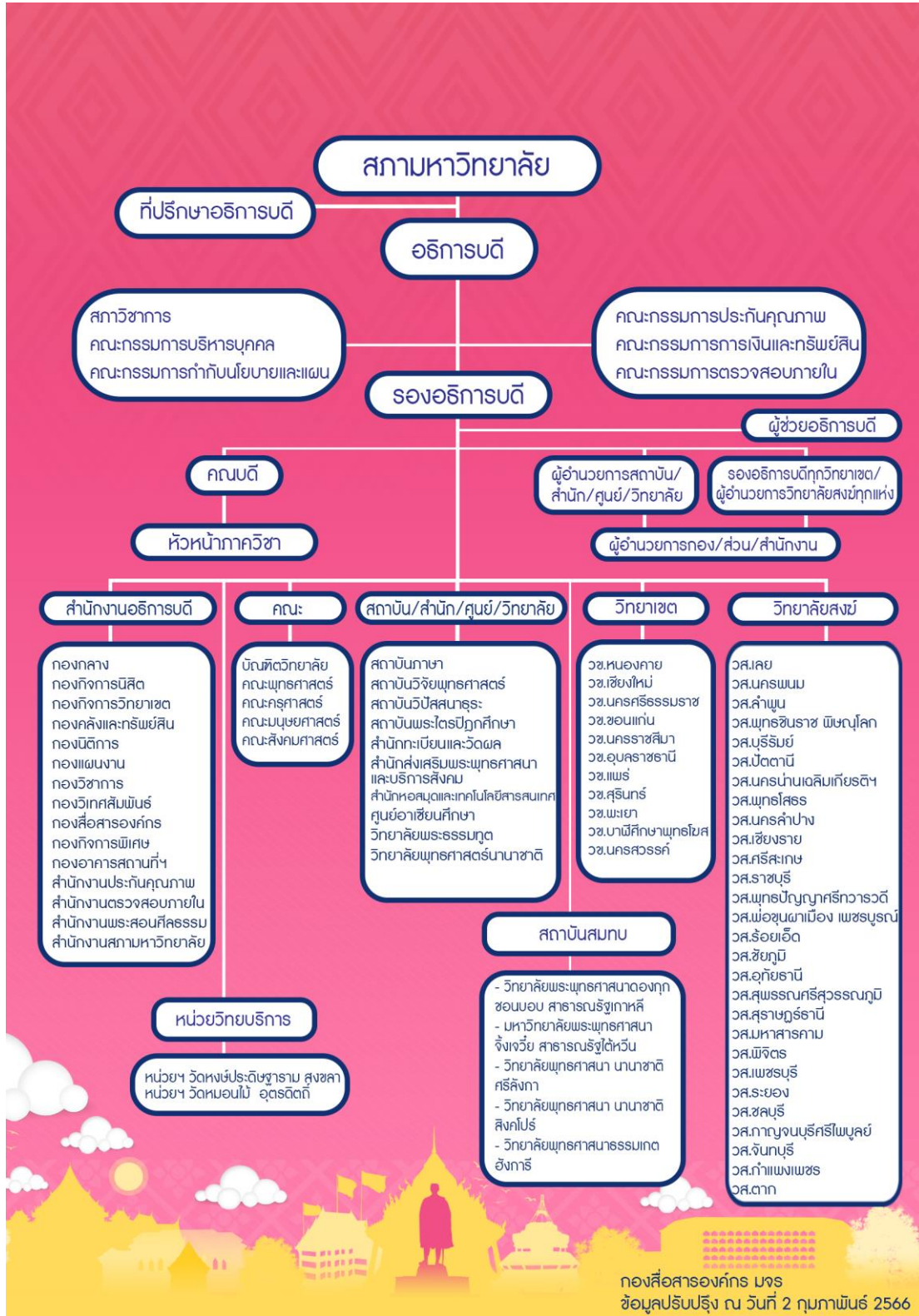

๑.๓ ปรัชญาของมหาวิทยาลัย

“ปัญญา โลกสมิ ปชุโขโต ปัญญาเป็นแสงสว่างในโลก”

๑.๔ ปณิธานของมหาวิทยาลัย

“เป็นสถานศึกษาพระไตรปิฎกและวิชาชั้นสูงสำหรับพระภิกษุสามเณรและคฤหัสถ์” เป็นไปตามพระราชประสงค์ของล้นเกล้าฯ รัชกาลที่ ๕ ที่ทรงสถาปนามหาวิทยาลัยขึ้น ใน ปี พ.ศ. ๒๔๓๘ ที่จะให้มหาวิทยาลัยแห่งนี้ “เป็นสถานที่ศึกษาพระไตรปิฎกและวิชาชั้นสูงสำหรับพระภิกษุสามเณรและคฤหัสถ์” พระไตรปิฎกก็คือพระพุทธศาสนาส่วนวิชาชั้นสูงนั้นมีสองความหมาย ความหมายแรก คืออุดมวิชา หมายถึง การปฏิบัติวิปัสสนากัมมัฏฐานให้เกิดมรรคผลจนได้วิปัสสนาญาณ เป็นการพัฒนาจิตใจของตนเพื่อนำไปพัฒนาสังคม ประการที่สองคืออุดมศึกษา หมายถึง ศาสตร์สมัยใหม่ที่ทางโลกเขาเรียนกัน แต่ไม่ใช่เป็นการเรียนแยกกัน ให้บูรณาการกัน เนื่องจากในรัชสมัยของรัชกาลที่ ๕ ได้มีการแบ่งการศึกษาออกเป็น ๔ ระดับ คือ บुरुพศึกษา (การศึกษาเบื้องต้น) ปฐมศึกษา (การศึกษาขั้นปฐม) มัธยมศึกษา (การศึกษาชั้นกลาง) และอุดมศึกษา (การศึกษาชั้นอุดมหรือชั้นสูง) จึงไขข้อ ว่าวิชาชั้นสูง คือ อุดมศึกษา แต่ไม่ได้เปิดการศึกษาในรัชสมัยของรัชกาลที่ ๕

๑.๕ วิสัยทัศน์

มหาวิทยาลัยที่จัดการศึกษาพระพุทธศาสนา บูรณาการกับศาสตร์สมัยใหม่ และสร้างพุทธนวัตกรรมเพื่อพัฒนาจิตใจและสังคม

The University provides Buddhist Studies integrated with modern sciences and creates Buddhist Innovation for the Development of Mentality and Society.

๑.๖ พันธกิจของมหาวิทยาลัย

ผลิตบัณฑิตให้มีคุณภาพ

วิจัยและพัฒนา

ส่งเสริมพระพุทธศาสนาและบริการวิชาการแก่สังคม

ทะนุบำรุงศิลปและวัฒนธรรม

๑.๗ วัตถุประสงค์ของการจัดทำแผนปฏิบัติการประจำปี

มหาวิทยาลัยได้จัดทำ แผนปฏิบัติการประจำปีขึ้น โดยมีวัตถุประสงค์ ๕ ประการ ดังนี้

๑) เพื่อพัฒนาระบบการบริหารจัดการของมหาวิทยาลัยให้สามารถดำเนินภารกิจตามนโยบายและเป้าหมายที่กำหนดไว้ให้มีประสิทธิภาพ

๒) เพื่อใช้เป็นเครื่องมือในการกำกับติดตามการบริหารงานของผู้บริหารมหาวิทยาลัย

๓) เพื่อใช้เป็นคู่มือในการดำเนินงานของเจ้าหน้าที่ผู้ปฏิบัติงานทุกระดับ

๔) เพื่อให้สามารถปฏิบัติภารกิจหลักด้านการบริหาร การจัดการเรียนการสอน การวิจัย การส่งเสริมพระพุทธศาสนา และบริการวิชาการแก่สังคม และการทะนุบำรุงศิลปวัฒนธรรมได้ตามเป้าหมาย

๕) เพื่อพัฒนามหาวิทยาลัยให้เป็นศูนย์กลางการศึกษาและการวิจัยด้านพระพุทธศาสนาในระดับชาติและนานาชาติ

๑.๘ ยุทธศาสตร์

ประเด็นยุทธศาสตร์ที่ ๑ จัดการศึกษา พัฒนาบัณฑิตให้มีสติปัญญาและคุณธรรม ประกอบด้วย ๔ เป้าประสงค์

- ๑.๑ บัณฑิตมีคุณลักษณะทางสติปัญญาและคุณธรรม
- ๑.๒ หลักสูตรมีการบูรณาการหลักพระพุทธศาสนากับศาสตร์สมัยใหม่
- ๑.๓ อาจารย์มีความรู้ ความเชี่ยวชาญในศาสตร์และสามารถบูรณาการพุทธนวัตกรรมการบูรณาการเรียนรู้อย่างเหมาะสม
- ๑.๔ ทรัพยากรทางการศึกษาและสภาพแวดล้อมที่เอื้อต่อการเรียนรู้

ประเด็นยุทธศาสตร์ที่ ๒ พัฒนางานวิจัยและสร้างพุทธนวัตกรรมการให้มีคุณภาพทั้งในระดับชาติและนานาชาติ ประกอบด้วย ๔ เป้าประสงค์

- ๒.๑ มีระบบและกลไกการส่งเสริมและสนับสนุนการบริหารงานวิจัยที่ได้มาตรฐาน
- ๒.๒ ผลงานวิจัย และ หรือ นวัตกรรมที่พัฒนาปัญญาและคุณธรรม
- ๒.๓ ผลงานวิจัย งานสร้างสรรค์ หรือพุทธนวัตกรรมการได้รับการตีพิมพ์ หรือเผยแพร่ในระดับชาติ หรือนานาชาติ
- ๒.๔ ผลงานวิจัย งานสร้างสรรค์หรือพุทธนวัตกรรมการได้รับการอ้างอิงหรือนำไปใช้ประโยชน์ในระดับชาติ หรือนานาชาติ

ประเด็นยุทธศาสตร์ที่ ๓ บริการวิชาการด้านพระพุทธศาสนา เพื่อส่งเสริม และสนับสนุน ชุมชน วัดท้องถิ่น และสังคมสันติสุข ประกอบด้วย ๒ เป้าประสงค์

- ๓.๑ ความเข้มแข็งของเครือข่ายความร่วมมือเพื่อพัฒนาสังคมที่ยั่งยืน
- ๓.๒ ผลงานบริการวิชาการด้านพระพุทธศาสนาที่บูรณาการกับพันธกิจเพื่อพัฒนา ชุมชน วัดท้องถิ่น และสังคมสันติสุขอย่างยั่งยืน

ประเด็นยุทธศาสตร์ที่ ๔ อนุรักษ์ สืบสาน ส่งเสริมพระพุทธศาสนา ศิลปวัฒนธรรม และภูมิปัญญาท้องถิ่นอย่างยั่งยืน ประกอบด้วย ๒ เป้าประสงค์

- ๔.๑ พุทธนวัตกรรมการที่เกิดจากความร่วมมือของภาคีเครือข่าย ชุมชน วัด ท้องถิ่น ในการอนุรักษ์ สืบสาน ส่งเสริม พระพุทธศาสนา ศิลปวัฒนธรรมและภูมิปัญญาท้องถิ่น
- ๔.๒ ผลการดำเนินงานร่วมกับภาคีเครือข่ายชุมชน วัด ท้องถิ่น และสังคม ด้านการอนุรักษ์ สืบสาน ส่งเสริม พระพุทธศาสนา ศิลปวัฒนธรรม และภูมิปัญญาท้องถิ่นอย่างยั่งยืน

ประเด็นยุทธศาสตร์ที่ ๕ พัฒนาระบบการบริหารจัดการองค์กรตามหลักธรรมาภิบาล ประกอบด้วย ๓ เป้าประสงค์

- ๕.๑ มีระบบการบริหารจัดการด้วยรูปแบบมหาวิทยาลัยสีเขียว (Green University)
- ๕.๒ มีการบริหารจัดการด้วยระบบเทคโนโลยีสารสนเทศ
- ๕.๓ มีระบบการบริหารจัดการองค์กรวิถีพุทธ

บทที่ ๒

แผนการปฏิบัติการประจำปี

งบประมาณ พ.ศ.๒๕๖๖

๒.๑ โครงการ/กิจกรรมที่ตอบสนองยุทธศาสตร์ และพันธกิจ
ของมหาวิทยาลัย ตามแผนปฏิบัติการประจำปีงบประมาณ
พ.ศ. ๒๕๖๖

แผนปฏิบัติการประจำปีงบประมาณ พ.ศ. ๒๕๖๖

โครงการ/กิจกรรมที่ตอบสนองยุทธศาสตร์และพันธกิจของมหาวิทยาลัยตามแผนปฏิบัติการประจำปี พ.ศ. ๒๕๖๖

ยุทธศาสตร์ที่ ๑

จัดการศึกษา พัฒนาบัณฑิตให้มีสติปัญญาและคุณธรรม

เป้าประสงค์ที่ ๑

บัณฑิตมีคุณลักษณะทางสติปัญญาและคุณธรรม

โครงการ/กิจกรรม	กลยุทธ์มหาวิทยาลัย	ตัวชี้วัด	*หมายเหตุ (ส่วนงาน)
๑ โครงการเตรียมความพร้อมเพื่อการทำงาน	๑.๑.๑ ส่งเสริมสนับสนุนให้นิสิตมีส่วนร่วมในการจัดกิจกรรมกับเครือข่ายในประเทศและต่างประเทศ ๑.๑.๒ ส่งเสริมสนับสนุนให้ส่วนงานจัดการศึกษาดำเนินการพัฒนาบัณฑิตให้มีคุณภาพและคุณธรรม	๑.๑.๑ จำนวนนิสิตที่ได้รับการยกย่องหรือได้รับรางวัลระดับชาติหรือนานาชาติ ๑.๑.๒ คะแนนเฉลี่ยการประเมินคุณลักษณะทางสติปัญญาและคุณธรรมตามที่มหาวิทยาลัยกำหนด ๑.๑.๔ ระดับผลการประเมินบัณฑิตที่มีความรู้ และประยุกต์ใช้หลักพุทธธรรม	วิทยาลัยสงฆ์ปัตตานี

ยุทธศาสตร์ที่ ๑

จัดการศึกษา พัฒนาบัณฑิตให้มีสติปัญญาและคุณธรรม

เป้าประสงค์ที่ ๑

บัณฑิตมีคุณลักษณะทางสติปัญญาและคุณธรรม

โครงการ/กิจกรรม	กลยุทธ์มหาวิทยาลัย	ตัวชี้วัด	*หมายเหตุ (ส่วนงาน)
๒ โครงการปฏิบัติวิปัสสนากัมมัฏฐานนิสิต	๑.๑.๑ ส่งเสริมสนับสนุนให้นิสิตมีส่วนร่วมในการจัดกิจกรรมกับเครือข่ายในประเทศและต่างประเทศ ๑.๑.๒ ส่งเสริมสนับสนุนให้ส่วนงานจัดการศึกษาดำเนินการพัฒนาบัณฑิตให้มีคุณภาพและคุณธรรม	๑.๑.๑ จำนวนนิสิตที่ได้รับการยกย่องหรือได้รับรางวัลระดับชาติหรือนานาชาติ ๑.๑.๒ คะแนนเฉลี่ยการประเมินคุณลักษณะทางสติปัญญาและคุณธรรมตามที่มหาวิทยาลัยกำหนด ๑.๑.๔ ระดับผลการประเมินบัณฑิตที่มีความรู้ และประยุกต์ใช้หลักพุทธธรรม	วิทยาลัยสงฆ์ปัตตานี
๓ โครงการศิษย์เก่าสัมพันธ์วิทยาลัยสงฆ์ปัตตานี		๑.๑.๓ ระดับคะแนนความพึงพอใจของผู้ใช้บัณฑิตต่อคุณภาพตามกรอบมาตรฐานคุณวุฒิระดับอุดมศึกษาแห่งชาติ ๑.๑.๔ ระดับผลการประเมินบัณฑิตที่มีความรู้ และประยุกต์ใช้หลักพุทธธรรม	วิทยาลัยสงฆ์ปัตตานี

ยุทธศาสตร์ที่ ๑

จัดการศึกษา พัฒนาบัณฑิตให้มีสติปัญญาและคุณธรรม

เป้าประสงค์ที่ ๑

บัณฑิตมีคุณลักษณะทางสติปัญญาและคุณธรรม

โครงการ/กิจกรรม	กลยุทธ์มหาวิทยาลัย	ตัวชี้วัด	*หมายเหตุ (ส่วนงาน)
๔ เสริมหลักสูตรนิสิต	๑.๑.๒ ส่งเสริมสนับสนุนให้ส่วนงานจัดการศึกษาคำเนินการพัฒนาบัณฑิตให้มีคุณภาพและคุณธรรม	๑.๑.๒ คะแนนเฉลี่ยการประเมินคุณลักษณะทางสติปัญญาและคุณธรรมตามที่มหาวิทยาลัยกำหนด	วิทยาเขตบาหลีศึกษาพุทธโฆส
๕ กิจกรรมปฏิบัติวิปัสสนากัมมัฏฐานเฉลิมพระเกียรติฯ		๑.๑.๒ คะแนนเฉลี่ยการประเมินคุณลักษณะทางสติปัญญาและคุณธรรมตามที่มหาวิทยาลัยกำหนด	วิทยาเขตบาหลีศึกษาพุทธโฆส
๖ ปฐมนิเทศนิสิตและนักศึกษาใหม่		๑.๑.๒ คะแนนเฉลี่ยการประเมินคุณลักษณะทางสติปัญญาและคุณธรรมตามที่มหาวิทยาลัยกำหนด	วิทยาเขตบาหลีศึกษาพุทธโฆส
๗ ปัจฉิมนิเทศนิสิตปริญญาตรี		๑.๑.๒ คะแนนเฉลี่ยการประเมินคุณลักษณะทางสติปัญญาและคุณธรรมตามที่มหาวิทยาลัยกำหนด	วิทยาเขตบาหลีศึกษาพุทธโฆส
๘ ส่งเสริมนิสิตปฏิบัติศาสนกิจอาสาเติมปัญญาให้สังคม		๑.๑.๒ คะแนนเฉลี่ยการประเมินคุณลักษณะทางสติปัญญาและคุณธรรมตามที่มหาวิทยาลัยกำหนด	วิทยาเขตบาหลีศึกษาพุทธโฆส

ยุทธศาสตร์ที่ ๑

จัดการศึกษา พัฒนาบัณฑิตให้มีสติปัญญาและคุณธรรม

เป้าประสงค์ที่ ๑

บัณฑิตมีคุณลักษณะทางสติปัญญาและคุณธรรม

โครงการ/กิจกรรม	กลยุทธ์มหาวิทยาลัย	ตัวชี้วัด	*หมายเหตุ (ส่วนงาน)
๙ ทดสอบภาคปฏิบัติวิปัสสนากัมมัฏฐานก่อนเข้าศึกษา	๑.๑.๒ ส่งเสริมสนับสนุนให้ส่วนงานจัดการศึกษาดำเนินการพัฒนาบัณฑิตให้มีคุณภาพและคุณธรรม	๑.๑.๒ คะแนนเฉลี่ยการประเมินคุณลักษณะทางสติปัญญาและคุณธรรมตามที่มหาวิทยาลัยกำหนด	วิทยาเขตบาหลีศึกษาพุทธโฆส
๑๐ ปฏิบัติวิปัสสนากัมมัฏฐาน 7 เดือน		๑.๑.๒ คะแนนเฉลี่ยการประเมินคุณลักษณะทางสติปัญญาและคุณธรรมตามที่มหาวิทยาลัยกำหนด	วิทยาเขตบาหลีศึกษาพุทธโฆส
๑๑ ปฏิบัติวิปัสสนากัมมัฏฐาน 1 ปี		๑.๑.๒ คะแนนเฉลี่ยการประเมินคุณลักษณะทางสติปัญญาและคุณธรรมตามที่มหาวิทยาลัยกำหนด	วิทยาเขตบาหลีศึกษาพุทธโฆส
๑๒ โครงการขับเคลื่อนโดยหลักสูตร	๑.๑.๑ ส่งเสริมสนับสนุนให้นิสิตมีส่วนร่วมในการจัดกิจกรรมกับเครือข่ายในประเทศและต่างประเทศ ๑.๑.๒ ส่งเสริมสนับสนุนให้ส่วนงานจัดการศึกษาดำเนินการพัฒนาบัณฑิตให้มีคุณภาพและคุณธรรม	๑.๑.๔ ระดับผลการประเมินบัณฑิตที่มีความรู้ และประยุกต์ใช้หลักพุทธธรรม	วิทยาเขตขอนแก่น

ยุทธศาสตร์ที่ ๑

จัดการศึกษา พัฒนาบัณฑิตให้มีสติปัญญาและคุณธรรม

เป้าประสงค์ที่ ๑

บัณฑิตมีคุณลักษณะทางสติปัญญาและคุณธรรม

โครงการ/กิจกรรม	กลยุทธ์มหาวิทยาลัย	ตัวชี้วัด	*หมายเหตุ (ส่วนงาน)
๑๓ ความร่วมมือด้านการศึกษาและพัฒนางานวิชาการระดับชาติและนานาชาติ	๑.๑.๑ ส่งเสริมสนับสนุนให้นิสิตมีส่วนร่วมในการจัดกิจกรรมกับเครือข่ายในประเทศและต่างประเทศ	๑.๑.๑ จำนวนนิสิตที่ได้รับการยกย่องหรือได้รับรางวัลระดับชาติหรือนานาชาติ	วิทยาเขตบาฬีศึกษาพุทธโฆส
๑๔ ส่งเสริมให้แก่บัณฑิตพัฒนาความรู้ความสามารถในการพัฒนางานกิจการคณะสงฆ์ 6 ด้าน	๑.๑.๒ ส่งเสริมสนับสนุนให้ส่วนงานจัดการศึกษาดำเนินการพัฒนาบัณฑิตให้มีคุณภาพและคุณธรรม	๑.๑.๒ คะแนนเฉลี่ยการประเมินคุณลักษณะทางสติปัญญาและคุณธรรมตามที่มหาวิทยาลัยกำหนด	วิทยาเขตบาฬีศึกษาพุทธโฆส
๑๕ ฝึกอบรมทักษะการประยุกต์ใช้หลักพุทธธรรมเพื่อพัฒนาตนพัฒนาคนพัฒนาสังคมแก่บัณฑิต		๑.๑.๒ คะแนนเฉลี่ยการประเมินคุณลักษณะทางสติปัญญาและคุณธรรมตามที่มหาวิทยาลัยกำหนด	วิทยาเขตบาฬีศึกษาพุทธโฆส
๑๖ ฝึกอบรมพระวิปัสสนาจารย์ทุนเล่าเรียนหลวงสำหรับพระสงฆ์ไทย		๑.๑.๒ คะแนนเฉลี่ยการประเมินคุณลักษณะทางสติปัญญาและคุณธรรมตามที่มหาวิทยาลัยกำหนด	วิทยาเขตบาฬีศึกษาพุทธโฆส

ยุทธศาสตร์ที่ ๑

จัดการศึกษา พัฒนาบัณฑิตให้มีสติปัญญาและคุณธรรม

เป้าประสงค์ที่ ๑

บัณฑิตมีคุณลักษณะทางสติปัญญาและคุณธรรม

โครงการ/กิจกรรม	กลยุทธ์มหาวิทยาลัย	ตัวชี้วัด	*หมายเหตุ (ส่วนงาน)
๑๗ โครงการแลกเปลี่ยนเรียนรู้และสร้างเครือข่ายพุทธบริหาร การศึกษา	๑.๑.๒ ส่งเสริมสนับสนุนให้ส่วนงานจัดการ ศึกษาดำเนินการพัฒนาบัณฑิตให้มีคุณภาพ และคุณธรรม	๑.๑.๓ ระดับคะแนนความพึงพอใจของ ผู้ใช้บัณฑิตต่อคุณภาพตามกรอบ มาตรฐานคุณวุฒิระดับอุดมศึกษาแห่ง ชาติ ๑.๑.๔ ระดับผลการประเมินบัณฑิตที่มี ความรู้ และประยุกต์ใช้หลักพุทธธรรม	หลักสูตรพธ.ด.พุทธบริหารการ ศึกษา คณะครุศาสตร์
๑๘ อบรมเขียนบทความวิจัยของนิสิตหลักสูตรบัณฑิตศึกษา		๑.๑.๒ คะแนนเฉลี่ยการประเมิน คุณลักษณะทางสติปัญญาและคุณธรรม ตามที่มหาวิทยาลัยกำหนด	วิทยาเขตบาฬีศึกษาพุทธโฆส
๑๙ โครงการสัมมนาทางวิชาการและจัดกิจกรรมเสริมหลักสูตร		๑.๑.๓ ระดับคะแนนความพึงพอใจของ ผู้ใช้บัณฑิตต่อคุณภาพตามกรอบ มาตรฐานคุณวุฒิระดับอุดมศึกษาแห่ง ชาติ	หลักสูตรพธ.ด.พุทธบริหารการ ศึกษา คณะครุศาสตร์

ยุทธศาสตร์ที่ ๑

จัดการศึกษา พัฒนาบัณฑิตให้มีสติปัญญาและคุณธรรม

เป้าประสงค์ที่ ๑

บัณฑิตมีคุณลักษณะทางสติปัญญาและคุณธรรม

โครงการ/กิจกรรม	กลยุทธ์มหาวิทยาลัย	ตัวชี้วัด	*หมายเหตุ (ส่วนงาน)
๒๐ โครงการทัศนศึกษาเชิงบูรณาการด้านการบริหารการศึกษา จากสถานที่จริง	๑.๑.๒ ส่งเสริมสนับสนุนให้ส่วนงานจัดการศึกษาดำเนินการพัฒนาบัณฑิตให้มีคุณภาพและคุณธรรม	๑.๑.๓ ระดับคะแนนความพึงพอใจของผู้ใช้บัณฑิตต่อคุณภาพตามกรอบมาตรฐานคุณวุฒิระดับอุดมศึกษาแห่งชาติ	หลักสูตรพธ.ด.พุทธบริหารการศึกษาคณะครุศาสตร์
๒๑ อบรมการเขียนวิทยานิพนธ์และสารนิพนธ์ของนิสิตหลักสูตรบัณฑิตศึกษา (คณิศรวิทยานิพนธ์)		๑.๑.๒ คะแนนเฉลี่ยการประเมินคุณลักษณะทางสติปัญญาและคุณธรรมตามที่มหาวิทยาลัยกำหนด	วิทยาเขตบาหลีศึกษาพุทธโฆส
๒๒ โครงการ ผลิตบัณฑิตสู่ความสำเร็จ		๑.๑.๒ คะแนนเฉลี่ยการประเมินคุณลักษณะทางสติปัญญาและคุณธรรมตามที่มหาวิทยาลัยกำหนด	วิทยาลัยสงฆ์พุทธโสธร
๒๓ โครงการสัมมนาทางวิชาการและจัดกิจกรรมเสริมหลักสูตร		๑.๑.๒ คะแนนเฉลี่ยการประเมินคุณลักษณะทางสติปัญญาและคุณธรรมตามที่มหาวิทยาลัยกำหนด	หลักสูตรครุศาสตรมหาบัณฑิต สาขาวิชาพุทธบริหารการศึกษา
๒๔ โครงการทัศนศึกษาเชิงบูรณาการด้านการบริหารการศึกษา จากสถานที่จริง (ครั้งที่ ๑)	๑.๑.๑ ส่งเสริมสนับสนุนให้นิสิตมีส่วนร่วมในการจัดกิจกรรมกับเครือข่ายในประเทศและต่างประเทศ	๑.๑.๔ ระดับผลการประเมินบัณฑิตที่มีความรู้ และประยุกต์ใช้หลักพุทธธรรม	หลักสูตรครุศาสตรมหาบัณฑิต สาขาวิชาพุทธบริหารการศึกษา

ยุทธศาสตร์ที่ ๑

จัดการศึกษา พัฒนาบัณฑิตให้มีสติปัญญาและคุณธรรม

เป้าประสงค์ที่ ๑

บัณฑิตมีคุณลักษณะทางสติปัญญาและคุณธรรม

โครงการ/กิจกรรม	กลยุทธ์มหาวิทยาลัย	ตัวชี้วัด	*หมายเหตุ (ส่วนงาน)
๒๕ โครงการเตรียมขอขึ้นทะเบียนใบอนุญาตประกอบวิชาชีพ	๑.๑.๒ ส่งเสริมสนับสนุนให้ส่วนงานจัดการศึกษาดำเนินการพัฒนาบัณฑิตให้มีคุณภาพและคุณธรรม	๑.๑.๔ ระดับผลการประเมินบัณฑิตที่มีความรู้ และประยุกต์ใช้หลักพุทธธรรม	ประกาศนียบัตรบัณฑิตวิชาชีพครู
๒๖ โครงการเสริมสร้างการเรียนรู้ร่วมกันระหว่างเครือข่าย MOU	๑.๑.๑ ส่งเสริมสนับสนุนให้นิสิตมีส่วนร่วมในการจัดกิจกรรมกับเครือข่ายในประเทศและต่างประเทศ	๑.๑.๑ จำนวนนิสิตที่ได้รับการยกย่องหรือได้รับรางวัลระดับชาติหรือนานาชาติ	วิทยาลัยสงฆ์ราชบุรี
๒๗ โครงการปฐมนิเทศนิสิต	๑.๑.๒ ส่งเสริมสนับสนุนให้ส่วนงานจัดการศึกษาดำเนินการพัฒนาบัณฑิตให้มีคุณภาพและคุณธรรม	๑.๑.๒ คะแนนเฉลี่ยการประเมินคุณลักษณะทางสติปัญญาและคุณธรรมตามที่มหาวิทยาลัยกำหนด	วิทยาลัยสงฆ์ราชบุรี
๒๘ โครงการปัจฉิมนิเทศนิสิต		๑.๑.๒ คะแนนเฉลี่ยการประเมินคุณลักษณะทางสติปัญญาและคุณธรรมตามที่มหาวิทยาลัยกำหนด	วิทยาลัยสงฆ์ราชบุรี
๒๙ โครงการสามัคยกรรม ไหว้ครู และสานสัมพันธ์นิสิต		๑.๑.๒ คะแนนเฉลี่ยการประเมินคุณลักษณะทางสติปัญญาและคุณธรรมตามที่มหาวิทยาลัยกำหนด	วิทยาลัยสงฆ์ราชบุรี

ยุทธศาสตร์ที่ ๑

จัดการศึกษา พัฒนาบัณฑิตให้มีสติปัญญาและคุณธรรม

เป้าประสงค์ที่ ๑

บัณฑิตมีคุณลักษณะทางสติปัญญาและคุณธรรม

โครงการ/กิจกรรม	กลยุทธ์มหาวิทยาลัย	ตัวชี้วัด	*หมายเหตุ (ส่วนงาน)
๓๐ โครงการปริญญานิเทศน์	๑.๑.๒ ส่งเสริมสนับสนุนให้ส่วนงานจัดการศึกษาดำเนินการพัฒนาบัณฑิตให้มีคุณภาพและคุณธรรม	๑.๑.๔ ระดับผลการประเมินบัณฑิตที่มีความรู้ และประยุกต์ใช้หลักพุทธธรรม	ประกาศนียบัตรบัณฑิตวิชาชีพครู
๓๑ โครงการเสริมสร้างทักษะการเรียนรู้และพัฒนาศักยภาพเฉพาะทางแก่นิสิตหลักสูตรการจัดการเชิงพุทธ		๑.๑.๒ คะแนนเฉลี่ยการประเมินคุณลักษณะทางสติปัญญาและคุณธรรมตามที่มหาวิทยาลัยกำหนด	วิทยาลัยสงฆ์ราชบุรี
๓๒ โครงการเสริมสร้างทักษะการเรียนรู้และพัฒนาศักยภาพเฉพาะทางแก่นิสิต หลักสูตรพระพุทธศาสนา		๑.๑.๒ คะแนนเฉลี่ยการประเมินคุณลักษณะทางสติปัญญาและคุณธรรมตามที่มหาวิทยาลัยกำหนด	วิทยาลัยสงฆ์ราชบุรี
๓๓ โครงการเสริมสร้างทักษะการเรียนรู้และพัฒนาศักยภาพเฉพาะทางแก่นิสิต หลักสูตรรัฐศาสตรบัณฑิต		๑.๑.๒ คะแนนเฉลี่ยการประเมินคุณลักษณะทางสติปัญญาและคุณธรรมตามที่มหาวิทยาลัยกำหนด	วิทยาลัยสงฆ์ราชบุรี
๓๔ โครงการปฏิบัติวิปัสสนากัมมัฏฐานนิสิต		๑.๑.๒ คะแนนเฉลี่ยการประเมินคุณลักษณะทางสติปัญญาและคุณธรรมตามที่มหาวิทยาลัยกำหนด	วิทยาลัยสงฆ์ราชบุรี

ยุทธศาสตร์ที่ ๑

จัดการศึกษา พัฒนาบัณฑิตให้มีสติปัญญาและคุณธรรม

เป้าประสงค์ที่ ๑

บัณฑิตมีคุณลักษณะทางสติปัญญาและคุณธรรม

โครงการ/กิจกรรม	กลยุทธ์มหาวิทยาลัย	ตัวชี้วัด	*หมายเหตุ (ส่วนงาน)
๓๕ โครงการมอบใบประกาศนียบัตรบัณฑิตวิชาชีพครู	๑.๑.๒ ส่งเสริมสนับสนุนให้ส่วนงานจัดการศึกษาดำเนินการพัฒนาบัณฑิตให้มีคุณภาพและคุณธรรม	๑.๑.๒ คะแนนเฉลี่ยการประเมินคุณลักษณะทางสติปัญญาและคุณธรรมตามที่มหาวิทยาลัยกำหนด	ประกาศนียบัตรบัณฑิตวิชาชีพครู
๓๖ โครงการอบรมเสริมสร้างสุขภาวะนิสิต		๑.๑.๒ คะแนนเฉลี่ยการประเมินคุณลักษณะทางสติปัญญาและคุณธรรมตามที่มหาวิทยาลัยกำหนด	วิทยาลัยสงฆ์ราชบุรี
๓๗ โครงการพัฒนาศักยภาพด้านภาษาและเทคโนโลยี		๑.๑.๒ คะแนนเฉลี่ยการประเมินคุณลักษณะทางสติปัญญาและคุณธรรมตามที่มหาวิทยาลัยกำหนด	วิทยาลัยสงฆ์ราชบุรี
๓๘ โครงการพัฒนากรอบประกันคุณภาพเพื่อพัฒนาสู่ความเป็นเลิศ (นิสิต)		๑.๑.๒ คะแนนเฉลี่ยการประเมินคุณลักษณะทางสติปัญญาและคุณธรรมตามที่มหาวิทยาลัยกำหนด	วิทยาลัยสงฆ์ราชบุรี
๓๙ โครงการศึกษาดูงานด้านรัฐศาสตร์		๑.๑.๒ คะแนนเฉลี่ยการประเมินคุณลักษณะทางสติปัญญาและคุณธรรมตามที่มหาวิทยาลัยกำหนด	วิทยาลัยสงฆ์ราชบุรี

ยุทธศาสตร์ที่ ๑

จัดการศึกษา พัฒนาบัณฑิตให้มีสติปัญญาและคุณธรรม

เป้าประสงค์ที่ ๑

บัณฑิตมีคุณลักษณะทางสติปัญญาและคุณธรรม

โครงการ/กิจกรรม	กลยุทธ์มหาวิทยาลัย	ตัวชี้วัด	*หมายเหตุ (ส่วนงาน)
๔๐ โครงการส่งเสริมนิสิตยุคใหม่ “คิด วิเคราะห์ สื่อสารอย่างสร้างสรรค์	๑.๑.๒ ส่งเสริมสนับสนุนให้ส่วนงานจัดการศึกษาดำเนินการพัฒนาบัณฑิตให้มีคุณภาพและคุณธรรม	๑.๑.๒ คะแนนเฉลี่ยการประเมินคุณลักษณะทางสติปัญญาและคุณธรรมตามที่มหาวิทยาลัยกำหนด	วิทยาลัยสงฆ์ราชบุรี
๔๑ โครงการอบรมเทคนิคการผลิตผลงานทางวิชาการระดับชาติหรือนานาชาติแก่บัณฑิตศึกษา		๑.๑.๒ คะแนนเฉลี่ยการประเมินคุณลักษณะทางสติปัญญาและคุณธรรมตามที่มหาวิทยาลัยกำหนด	วิทยาลัยสงฆ์ราชบุรี
๔๒ โครงการนิเทศและตรวจเยี่ยมการปฏิบัติศาสนกิจของนิสิต (บรรพชิต)		๑.๑.๔ ระดับผลการประเมินบัณฑิตที่มีความรู้ และประยุกต์ใช้หลักพุทธธรรม	วิทยาลัยสงฆ์ราชบุรี
๔๓ โครงการกิจกรรมเสริมหลักสูตรนิสิต		๑.๑.๒ คะแนนเฉลี่ยการประเมินคุณลักษณะทางสติปัญญาและคุณธรรมตามที่มหาวิทยาลัยกำหนด	วิทยาลัยสงฆ์สุพรรณบุรีศรีสุวรรณภูมิ
๔๔ โครงการปฏิบัติวิปัสสนากัมมัฏฐานเฉลิมพระเกียรติประจำปี		๑.๑.๔ ระดับผลการประเมินบัณฑิตที่มีความรู้ และประยุกต์ใช้หลักพุทธธรรม	วิทยาลัยสงฆ์สุพรรณบุรีศรีสุวรรณภูมิ
๔๕ โครงการสัมมนาวิชาการสู่วิชาชีพครู		๑.๑.๔ ระดับผลการประเมินบัณฑิตที่มีความรู้ และประยุกต์ใช้หลักพุทธธรรม	ประกาศนียบัตรบัณฑิตวิชาชีพครู

ยุทธศาสตร์ที่ ๑

จัดการศึกษา พัฒนาบัณฑิตให้มีสติปัญญาและคุณธรรม

เป้าประสงค์ที่ ๑

บัณฑิตมีคุณลักษณะทางสติปัญญาและคุณธรรม

โครงการ/กิจกรรม	กลยุทธ์มหาวิทยาลัย	ตัวชี้วัด	*หมายเหตุ (ส่วนงาน)
๔๖ โครงการผู้นำทางศาสนาพิธี	๑.๑.๒ ส่งเสริมสนับสนุนให้ส่วนงานจัดการศึกษาดำเนินการพัฒนาบัณฑิตให้มีคุณภาพและคุณธรรม	๑.๑.๔ ระดับผลการประเมินบัณฑิตที่มีความรู้ และประยุกต์ใช้หลักพุทธธรรม	ประกาศนียบัตรบัณฑิตวิชาชีพครู
๔๗ โครงการบริหารจัดการและเจริญปัญญา (ปฏิบัติวิปัสสนากัมมัฏฐาน)		๑.๑.๒ คะแนนเฉลี่ยการประเมินคุณลักษณะทางสติปัญญาและคุณธรรมตามที่มหาวิทยาลัยกำหนด	ประกาศนียบัตรบัณฑิตวิชาชีพครู
๔๘ โครงการปฐมนิเทศนิสิตใหม่		๑.๑.๓ ระดับคะแนนความพึงพอใจของผู้ใช้บัณฑิตต่อคุณภาพตามกรอบมาตรฐานคุณวุฒิระดับอุดมศึกษาแห่งชาติ	วิทยาลัยสงฆ์สุพรรณบุรีศรีสุวรรณภูมิ
๔๙ โครงการปฐมนิเทศนิสิตใหม่และเตรียมความพร้อมก่อนเข้าศึกษา		๑.๑.๒ คะแนนเฉลี่ยการประเมินคุณลักษณะทางสติปัญญาและคุณธรรมตามที่มหาวิทยาลัยกำหนด ๑.๑.๔ ระดับผลการประเมินบัณฑิตที่มีความรู้ และประยุกต์ใช้หลักพุทธธรรม	ประกาศนียบัตรบัณฑิตวิชาชีพครู

ยุทธศาสตร์ที่ ๑

จัดการศึกษา พัฒนาบัณฑิตให้มีสติปัญญาและคุณธรรม

เป้าประสงค์ที่ ๑

บัณฑิตมีคุณลักษณะทางสติปัญญาและคุณธรรม

โครงการ/กิจกรรม	กลยุทธ์มหาวิทยาลัย	ตัวชี้วัด	*หมายเหตุ (ส่วนงาน)
๕๐ โครงการเสริมความเป็นครูแก่นิสิต	๑.๑.๒ ส่งเสริมสนับสนุนให้ส่วนงานจัดการศึกษาดำเนินการพัฒนาบัณฑิตให้มีคุณภาพและคุณธรรม	๑.๑.๒ คะแนนเฉลี่ยการประเมินคุณลักษณะทางสติปัญญาและคุณธรรมตามที่มหาวิทยาลัยกำหนด ๑.๑.๔ ระดับผลการประเมินบัณฑิตที่มีความรู้ และประยุกต์ใช้หลักพุทธธรรม	ประกาศนียบัตรบัณฑิตวิชาชีพครู
๕๑ โครงการส่งเสริมสนับสนุนให้บัณฑิตมีทักษะความรู้เท่าทันเหตุการณ์		๑.๑.๒ คะแนนเฉลี่ยการประเมินคุณลักษณะทางสติปัญญาและคุณธรรมตามที่มหาวิทยาลัยกำหนด	วิทยาลัยสงฆ์สุพรรณบุรีศรีสุวรรณภูมิ
๕๒ โครงการเตรียมความพร้อมระดับบัณฑิตศึกษา		๑.๑.๔ ระดับผลการประเมินบัณฑิตที่มีความรู้ และประยุกต์ใช้หลักพุทธธรรม	วิทยาลัยสงฆ์สุพรรณบุรีศรีสุวรรณภูมิ
๕๓ โครงการ ปฐมนิเทศนิสิต		๑.๑.๒ คะแนนเฉลี่ยการประเมินคุณลักษณะทางสติปัญญาและคุณธรรมตามที่มหาวิทยาลัยกำหนด	วิทยาลัยสงฆ์พุทธโสธร

ยุทธศาสตร์ที่ ๑

จัดการศึกษา พัฒนาบัณฑิตให้มีสติปัญญาและคุณธรรม

เป้าประสงค์ที่ ๑

บัณฑิตมีคุณลักษณะทางสติปัญญาและคุณธรรม

โครงการ/กิจกรรม	กลยุทธ์มหาวิทยาลัย	ตัวชี้วัด	*หมายเหตุ (ส่วนงาน)
๕๔ โครงการ อบรมภาษาอังกฤษเพื่อใช้สื่อสารและสารสนเทศ	๑.๑.๒ ส่งเสริมสนับสนุนให้ส่วนงานจัดการศึกษาดำเนินการพัฒนาบัณฑิตให้มีคุณภาพและคุณธรรม	๑.๑.๓ ระดับคะแนนความพึงพอใจของผู้ใช้บัณฑิตต่อคุณภาพตามกรอบมาตรฐานคุณวุฒิระดับอุดมศึกษาแห่งชาติ	วิทยาลัยสงฆ์พุทธโสธร
๕๕ โครงการ กิจกรรมเสริมหลักสูตรนิสิตและศิษย์เก่า		๑.๑.๔ ระดับผลการประเมินบัณฑิตที่มีความรู้ และประยุกต์ใช้หลักพุทธธรรม	วิทยาลัยสงฆ์พุทธโสธร

ยุทธศาสตร์ที่ ๑

จัดการศึกษา พัฒนาบัณฑิตให้มีสติปัญญาและคุณธรรม

เป้าประสงค์ที่ ๑

บัณฑิตมีคุณลักษณะทางสติปัญญาและคุณธรรม

โครงการ/กิจกรรม	กลยุทธ์มหาวิทยาลัย	ตัวชี้วัด	*หมายเหตุ (ส่วนงาน)
๕๖ โครงการปฏิบัติวิปัสสนากัมมัฏฐานเฉลิมพระเกียรติ นิสิต วิทยาเขตนครสวรรค์	๑.๑.๑ ส่งเสริมสนับสนุนให้นิสิตมีส่วนร่วม ในการจัดกิจกรรมกับเครือข่ายในประเทศ และต่างประเทศ ๑.๑.๒ ส่งเสริมสนับสนุนให้ส่วนงานจัดการ ศึกษาดำเนินการพัฒนาบัณฑิตให้มีคุณภาพ และคุณธรรม	๑.๑.๑ จำนวนนิสิตที่ได้รับการยกย่อง หรือได้รับรางวัลระดับชาติหรือนานา ชาติ ๑.๑.๒ คะแนนเฉลี่ยการประเมิน คุณลักษณะทางสติปัญญาและคุณธรรม ตามที่มหาวิทยาลัยกำหนด ๑.๑.๓ ระดับคะแนนความพึงพอใจของ ผู้ใช้บัณฑิตต่อคุณภาพตามกรอบ มาตรฐานคุณวุฒิระดับอุดมศึกษาแห่ง ชาติ ๑.๑.๔ ระดับผลการประเมินบัณฑิตที่มี ความรู้ และประยุกต์ใช้หลักพุทธธรรม	วิทยาเขตนครสวรรค์

ยุทธศาสตร์ที่ ๑

จัดการศึกษา พัฒนาบัณฑิตให้มีสติปัญญาและคุณธรรม

เป้าประสงค์ที่ ๑

บัณฑิตมีคุณลักษณะทางสติปัญญาและคุณธรรม

โครงการ/กิจกรรม	กลยุทธ์มหาวิทยาลัย	ตัวชี้วัด	*หมายเหตุ (ส่วนงาน)
๕๗ โครงการอุดหนุน/การพัฒนากิจกรรมวิทยาลัยสงฆ์ขอนแก่น	<p>๑.๑.๑ ส่งเสริมสนับสนุนให้นิสิตมีส่วนร่วมในการจัดกิจกรรมกับเครือข่ายในประเทศและต่างประเทศ</p> <p>๑.๑.๒ ส่งเสริมสนับสนุนให้ส่วนงานจัดการศึกษาดำเนินการพัฒนาบัณฑิตให้มีคุณภาพและคุณธรรม</p>	<p>๑.๑.๑ จำนวนนิสิตที่ได้รับการยกย่องหรือได้รับรางวัลระดับชาติหรือนานาชาติ</p> <p>๑.๑.๒ คะแนนเฉลี่ยการประเมินคุณลักษณะทางสติปัญญาและคุณธรรมตามที่มหาวิทยาลัยกำหนด</p> <p>๑.๑.๓ ระดับคะแนนความพึงพอใจของผู้ใช้บัณฑิตต่อคุณภาพตามกรอบมาตรฐานคุณวุฒิระดับอุดมศึกษาแห่งชาติ</p>	วิทยาเขตขอนแก่น

ยุทธศาสตร์ที่ ๑

จัดการศึกษา พัฒนาบัณฑิตให้มีสติปัญญาและคุณธรรม

เป้าประสงค์ที่ ๑

บัณฑิตมีคุณลักษณะทางสติปัญญาและคุณธรรม

โครงการ/กิจกรรม	กลยุทธ์มหาวิทยาลัย	ตัวชี้วัด	*หมายเหตุ (ส่วนงาน)
๕๘ โครงการอุดหนุนการพัฒนาหลักสูตรบัณฑิตศึกษา วิทยาเขตขอนแก่น	๑.๑.๑ ส่งเสริมสนับสนุนให้บัณฑิตมีส่วนร่วมในการจัดกิจกรรมกับเครือข่ายในประเทศและต่างประเทศ ๑.๑.๒ ส่งเสริมสนับสนุนให้ส่วนงานจัดการศึกษาดำเนินการพัฒนาบัณฑิตให้มีคุณภาพและคุณธรรม	๑.๑.๑ จำนวนนิสิตที่ได้รับการยกย่องหรือได้รับรางวัลระดับชาติหรือนานาชาติ ๑.๑.๒ คะแนนเฉลี่ยการประเมินคุณลักษณะทางสติปัญญาและคุณธรรมตามที่มหาวิทยาลัยกำหนด ๑.๑.๓ ระดับคะแนนความพึงพอใจของผู้ใช้บัณฑิตต่อคุณภาพตามกรอบมาตรฐานคุณวุฒิระดับอุดมศึกษาแห่งชาติ	วิทยาเขตขอนแก่น
๕๙ โครงการฝึกปฏิบัติวิปัสสนากัมมัฏฐานนิสิต (ปฏิบัติธรรมเฉลิมพระเกียรติ)	๑.๑.๒ ส่งเสริมสนับสนุนให้ส่วนงานจัดการศึกษาดำเนินการพัฒนาบัณฑิตให้มีคุณภาพและคุณธรรม	๑.๑.๒ คะแนนเฉลี่ยการประเมินคุณลักษณะทางสติปัญญาและคุณธรรมตามที่มหาวิทยาลัยกำหนด	วิทยาเขตขอนแก่น

ยุทธศาสตร์ที่ ๑

จัดการศึกษา พัฒนาบัณฑิตให้มีสติปัญญาและคุณธรรม

เป้าประสงค์ที่ ๑

บัณฑิตมีคุณลักษณะทางสติปัญญาและคุณธรรม

โครงการ/กิจกรรม	กลยุทธ์มหาวิทยาลัย	ตัวชี้วัด	*หมายเหตุ (ส่วนงาน)
๖๐ โครงการส่งเสริมการพัฒนาศักยภาพนิสิตตามทักษะแห่งศตวรรษที่ 21 (ทุกหลักสูตร)	๑.๑.๒ ส่งเสริมสนับสนุนให้ส่วนงานจัดการศึกษาดำเนินการพัฒนาบัณฑิตให้มีคุณภาพและคุณธรรม	๑.๑.๓ ระดับคะแนนความพึงพอใจของผู้ใช้บัณฑิตต่อคุณภาพตามกรอบมาตรฐานคุณวุฒิระดับอุดมศึกษาแห่งชาติ	วิทยาเขตขอนแก่น
๖๑ โครงการศูนย์ฝึกปฏิบัติวิชาชีพครู	๑.๑.๑ ส่งเสริมสนับสนุนให้นิสิตมีส่วนร่วมในการจัดกิจกรรมกับเครือข่ายในประเทศและต่างประเทศ ๑.๑.๒ ส่งเสริมสนับสนุนให้ส่วนงานจัดการศึกษาดำเนินการพัฒนาบัณฑิตให้มีคุณภาพและคุณธรรม	๑.๑.๔ ระดับผลการประเมินบัณฑิตที่มีความรู้ และประยุกต์ใช้หลักพุทธธรรม	วิทยาเขตขอนแก่น
๖๒ โครงการนิเทศนิสิตฝึกปฏิบัติการสอนในสถานศึกษา		๑.๑.๔ ระดับผลการประเมินบัณฑิตที่มีความรู้ และประยุกต์ใช้หลักพุทธธรรม	วิทยาเขตขอนแก่น

ยุทธศาสตร์ที่ ๑

จัดการศึกษา พัฒนาบัณฑิตให้มีสติปัญญาและคุณธรรม

เป้าประสงค์ที่ ๑

บัณฑิตมีคุณลักษณะทางสติปัญญาและคุณธรรม

โครงการ/กิจกรรม	กลยุทธ์มหาวิทยาลัย	ตัวชี้วัด	*หมายเหตุ (ส่วนงาน)
๖๓ โครงการสัมมนาทางวิชาการและจัดกิจกรรมเสริมหลักสูตร	๑.๑.๒ ส่งเสริมสนับสนุนให้ส่วนงานจัดการศึกษาดำเนินการพัฒนาบัณฑิตให้มีคุณภาพและคุณธรรม	๑.๑.๒ คะแนนเฉลี่ยการประเมินคุณลักษณะทางสติปัญญาและคุณธรรมตามที่มหาวิทยาลัยกำหนด ๑.๑.๔ ระดับผลการประเมินบัณฑิตที่มีความรู้ และประยุกต์ใช้หลักพุทธธรรม	หลักสูตรพธ.ด.พุทธบริหารการศึกษาศาสตร
๖๔ โครงการ OPEN HOUSE MCU.KK สร้างเครือข่าย สร้างนวัตกรรม	๑.๑.๑ ส่งเสริมสนับสนุนให้นิสิตมีส่วนร่วมในการจัดกิจกรรมกับเครือข่ายในประเทศและต่างประเทศ ๑.๑.๒ ส่งเสริมสนับสนุนให้ส่วนงานจัดการศึกษาดำเนินการพัฒนาบัณฑิตให้มีคุณภาพและคุณธรรม	๑.๑.๒ คะแนนเฉลี่ยการประเมินคุณลักษณะทางสติปัญญาและคุณธรรมตามที่มหาวิทยาลัยกำหนด	วิทยาเขตขอนแก่น
๖๕ โครงการพัฒนาสถาบันภาษา	๑.๑.๒ ส่งเสริมสนับสนุนให้ส่วนงานจัดการศึกษาดำเนินการพัฒนาบัณฑิตให้มีคุณภาพและคุณธรรม	๑.๑.๑ จำนวนนิสิตที่ได้รับการยกย่องหรือได้รับรางวัลระดับชาติหรือนานาชาติ	วิทยาเขตขอนแก่น

ยุทธศาสตร์ที่ ๑

จัดการศึกษา พัฒนาบัณฑิตให้มีสติปัญญาและคุณธรรม

เป้าประสงค์ที่ ๑

บัณฑิตมีคุณลักษณะทางสติปัญญาและคุณธรรม

โครงการ/กิจกรรม	กลยุทธ์มหาวิทยาลัย	ตัวชี้วัด	*หมายเหตุ (ส่วนงาน)
๖๖ โครงการส่งเสริมและพัฒนากองทุนเงินให้กู้ยืมเพื่อการศึกษา (กยศ.)	๑.๑.๒ ส่งเสริมสนับสนุนให้ส่วนงานจัดการศึกษาดำเนินการพัฒนาบัณฑิตให้มีคุณภาพและคุณธรรม	๑.๑.๓ ระดับคะแนนความพึงพอใจของผู้ใช้บัณฑิตต่อคุณภาพตามกรอบมาตรฐานคุณวุฒิระดับอุดมศึกษาแห่งชาติ	วิทยาเขตขอนแก่น
๖๗ โครงการปฏิบัติวิปัสสนากัมมัฏฐานนิสิต			วิทยาลัยสงฆ์ตาก
๖๘ โครงการกิจกรรมเสริมหลักสูตร			วิทยาลัยสงฆ์ตาก

ยุทธศาสตร์ที่ ๑

จัดการศึกษา พัฒนาบัณฑิตให้มีสติปัญญาและคุณธรรม

เป้าประสงค์ที่ ๑

บัณฑิตมีคุณลักษณะทางสติปัญญาและคุณธรรม

โครงการ/กิจกรรม	กลยุทธ์มหาวิทยาลัย	ตัวชี้วัด	*หมายเหตุ (ส่วนงาน)
๖๙ โครงการประชาสัมพันธ์และแนะแนวการศึกษา	<p>๑.๑.๑ ส่งเสริมสนับสนุนให้บัณฑิตมีส่วนร่วมในการจัดกิจกรรมกับเครือข่ายในประเทศและต่างประเทศ</p> <p>๑.๑.๒ ส่งเสริมสนับสนุนให้ส่วนงานจัดการศึกษาดำเนินการพัฒนาบัณฑิตให้มีคุณภาพและคุณธรรม</p>	<p>๑.๑.๑ จำนวนนิสิตที่ได้รับการยกย่องหรือได้รับรางวัลระดับชาติหรือนานาชาติ</p> <p>๑.๑.๒ คะแนนเฉลี่ยการประเมินคุณลักษณะทางสติปัญญาและคุณธรรมตามที่มหาวิทยาลัยกำหนด</p> <p>๑.๑.๓ ระดับคะแนนความพึงพอใจของผู้ใช้บัณฑิตต่อคุณภาพตามกรอบมาตรฐานคุณวุฒิระดับอุดมศึกษาแห่งชาติ</p> <p>๑.๑.๔ ระดับผลการประเมินบัณฑิตที่มีความรู้ และประยุกต์ใช้หลักพุทธธรรม</p>	วิทยาเขตนครสวรรค์
๗๐ โครงการส่งเสริมกีฬานันทนาการภายในมหาวิทยาลัย			วิทยาลัยสงฆ์ตาก

ยุทธศาสตร์ที่ ๑

จัดการศึกษา พัฒนาบัณฑิตให้มีสติปัญญาและคุณธรรม

เป้าประสงค์ที่ ๑

บัณฑิตมีคุณลักษณะทางสติปัญญาและคุณธรรม

โครงการ/กิจกรรม	กลยุทธ์มหาวิทยาลัย	ตัวชี้วัด	*หมายเหตุ (ส่วนงาน)
๗๑ โครงการปัจฉิมนิเทศนิสิตวิทยาเขตนครสวรรค์	<p>๑.๑.๑ ส่งเสริมสนับสนุนให้นิสิตมีส่วนร่วมในการจัดกิจกรรมกับเครือข่ายในประเทศและต่างประเทศ</p> <p>๑.๑.๒ ส่งเสริมสนับสนุนให้ส่วนงานจัดการศึกษาดำเนินการพัฒนาบัณฑิตให้มีคุณภาพและคุณธรรม</p>	<p>๑.๑.๑ จำนวนนิสิตที่ได้รับการยกย่องหรือได้รับรางวัลระดับชาติหรือนานาชาติ</p> <p>๑.๑.๒ คะแนนเฉลี่ยการประเมินคุณลักษณะทางสติปัญญาและคุณธรรมตามที่มหาวิทยาลัยกำหนด</p> <p>๑.๑.๓ ระดับคะแนนความพึงพอใจของผู้ใช้บัณฑิตต่อคุณภาพตามกรอบมาตรฐานคุณวุฒิระดับอุดมศึกษาแห่งชาติ</p> <p>๑.๑.๔ ระดับผลการประเมินบัณฑิตที่มีความรู้ และประยุกต์ใช้หลักพุทธธรรม</p>	วิทยาเขตนครสวรรค์

ยุทธศาสตร์ที่ ๑

จัดการศึกษา พัฒนาบัณฑิตให้มีสติปัญญาและคุณธรรม

เป้าประสงค์ที่ ๑

บัณฑิตมีคุณลักษณะทางสติปัญญาและคุณธรรม

โครงการ/กิจกรรม	กลยุทธ์มหาวิทยาลัย	ตัวชี้วัด	*หมายเหตุ (ส่วนงาน)
๗๒ โครงการฝึกประสบการณ์วิชาชีพ	<p>๑.๑.๑ ส่งเสริมสนับสนุนให้นิสิตมีส่วนร่วมในการจัดกิจกรรมกับเครือข่ายในประเทศและต่างประเทศ</p> <p>๑.๑.๒ ส่งเสริมสนับสนุนให้ส่วนงานจัดการศึกษาดำเนินการพัฒนาบัณฑิตให้มีคุณภาพและคุณธรรม</p>	<p>๑.๑.๑ จำนวนนิสิตที่ได้รับการยกย่องหรือได้รับรางวัลระดับชาติหรือนานาชาติ</p> <p>๑.๑.๒ คะแนนเฉลี่ยการประเมินคุณลักษณะทางสติปัญญาและคุณธรรมตามที่มหาวิทยาลัยกำหนด</p> <p>๑.๑.๓ ระดับคะแนนความพึงพอใจของผู้ใช้บัณฑิตต่อคุณภาพตามกรอบมาตรฐานคุณวุฒิระดับอุดมศึกษาแห่งชาติ</p> <p>๑.๑.๔ ระดับผลการประเมินบัณฑิตที่มีความรู้ และประยุกต์ใช้หลักพุทธธรรม</p>	วิทยาเขตนครสวรรค์

ยุทธศาสตร์ที่ ๑

จัดการศึกษา พัฒนาบัณฑิตให้มีสติปัญญาและคุณธรรม

เป้าประสงค์ที่ ๑

บัณฑิตมีคุณลักษณะทางสติปัญญาและคุณธรรม

โครงการ/กิจกรรม	กลยุทธ์มหาวิทยาลัย	ตัวชี้วัด	*หมายเหตุ (ส่วนงาน)
๗๓ โครงการสนับสนุนนิสิตเต็มปัญญาแก่สังคม	<p>๑.๑.๑ ส่งเสริมสนับสนุนให้นิสิตมีส่วนร่วมในการจัดกิจกรรมกับเครือข่ายในประเทศและต่างประเทศ</p> <p>๑.๑.๒ ส่งเสริมสนับสนุนให้ส่วนงานจัดการศึกษาดำเนินการพัฒนาบัณฑิตให้มีคุณภาพและคุณธรรม</p>	<p>๑.๑.๑ จำนวนนิสิตที่ได้รับการยกย่องหรือได้รับรางวัลระดับชาติหรือนานาชาติ</p> <p>๑.๑.๒ คะแนนเฉลี่ยการประเมินคุณลักษณะทางสติปัญญาและคุณธรรมตามที่มหาวิทยาลัยกำหนด</p> <p>๑.๑.๓ ระดับคะแนนความพึงพอใจของผู้ใช้บัณฑิตต่อคุณภาพตามกรอบมาตรฐานคุณวุฒิระดับอุดมศึกษาแห่งชาติ</p> <p>๑.๑.๔ ระดับผลการประเมินบัณฑิตที่มีความรู้ และประยุกต์ใช้หลักพุทธธรรม</p>	วิทยาเขตนครสวรรค์

ยุทธศาสตร์ที่ ๑

จัดการศึกษา พัฒนาบัณฑิตให้มีสติปัญญาและคุณธรรม

เป้าประสงค์ที่ ๑

บัณฑิตมีคุณลักษณะทางสติปัญญาและคุณธรรม

โครงการ/กิจกรรม	กลยุทธ์มหาวิทยาลัย	ตัวชี้วัด	*หมายเหตุ (ส่วนงาน)
๗๔ โครงการส่งเสริมความเป็นครู	๑.๑.๑ ส่งเสริมสนับสนุนให้นิสิตมีส่วนร่วมในการจัดกิจกรรมกับเครือข่ายในประเทศและต่างประเทศ ๑.๑.๒ ส่งเสริมสนับสนุนให้ส่วนงานจัดการศึกษาดำเนินการพัฒนาบัณฑิตให้มีคุณภาพและคุณธรรม	๑.๑.๑ จำนวนนิสิตที่ได้รับการยกย่องหรือได้รับรางวัลระดับชาติหรือนานาชาติ ๑.๑.๒ คะแนนเฉลี่ยการประเมินคุณลักษณะทางสติปัญญาและคุณธรรมตามที่มหาวิทยาลัยกำหนด ๑.๑.๓ ระดับคะแนนความพึงพอใจของผู้ใช้บัณฑิตต่อคุณภาพตามกรอบมาตรฐานคุณวุฒิระดับอุดมศึกษาแห่งชาติ ๑.๑.๔ ระดับผลการประเมินบัณฑิตที่มีความรู้ และประยุกต์ใช้หลักพุทธธรรม	วิทยาเขตนครสวรรค์
๗๕ โครงการคณิศรวิทยานิพนธ์	๑.๑.๒ ส่งเสริมสนับสนุนให้ส่วนงานจัดการศึกษาดำเนินการพัฒนาบัณฑิตให้มีคุณภาพและคุณธรรม	๑.๑.๔ ระดับผลการประเมินบัณฑิตที่มีความรู้ และประยุกต์ใช้หลักพุทธธรรม	หลักสูตรครุศาสตรมหาบัณฑิต สาขาจิตวิทยาการศึกษาและการแนะแนว

ยุทธศาสตร์ที่ ๑

จัดการศึกษา พัฒนาบัณฑิตให้มีสติปัญญาและคุณธรรม

เป้าประสงค์ที่ ๑

บัณฑิตมีคุณลักษณะทางสติปัญญาและคุณธรรม

โครงการ/กิจกรรม	กลยุทธ์มหาวิทยาลัย	ตัวชี้วัด	*หมายเหตุ (ส่วนงาน)
๗๖ โครงการอบรมคุณธรรม จริยธรรม และมารยาททางสังคม สำหรับนิสิต	<p>๑.๑.๑ ส่งเสริมสนับสนุนให้นิสิตมีส่วนร่วมในการจัดกิจกรรมกับเครือข่ายในประเทศและต่างประเทศ</p> <p>๑.๑.๒ ส่งเสริมสนับสนุนให้ส่วนงานจัดการศึกษาดำเนินการพัฒนาบัณฑิตให้มีคุณภาพและคุณธรรม</p>	<p>๑.๑.๑ จำนวนนิสิตที่ได้รับการยกย่องหรือได้รับรางวัลระดับชาติหรือนานาชาติ</p> <p>๑.๑.๒ คะแนนเฉลี่ยการประเมินคุณลักษณะทางสติปัญญาและคุณธรรมตามที่มหาวิทยาลัยกำหนด</p> <p>๑.๑.๓ ระดับคะแนนความพึงพอใจของผู้ใช้บัณฑิตต่อคุณภาพตามกรอบมาตรฐานคุณวุฒิระดับอุดมศึกษาแห่งชาติ</p> <p>๑.๑.๔ ระดับผลการประเมินบัณฑิตที่มีความรู้ และประยุกต์ใช้หลักพุทธธรรม</p>	วิทยาเขตนครสวรรค์

ยุทธศาสตร์ที่ ๑

จัดการศึกษา พัฒนาบัณฑิตให้มีสติปัญญาและคุณธรรม

เป้าประสงค์ที่ ๑

บัณฑิตมีคุณลักษณะทางสติปัญญาและคุณธรรม

โครงการ/กิจกรรม	กลยุทธ์มหาวิทยาลัย	ตัวชี้วัด	*หมายเหตุ (ส่วนงาน)
๗๗ โครงการพัฒนาศักยภาพนิสิตบัณฑิตศึกษา	๑.๑.๒ ส่งเสริมสนับสนุนให้ส่วนงานจัดการศึกษาดำเนินการพัฒนาบัณฑิตให้มีคุณภาพและคุณธรรม	๑.๑.๒ คะแนนเฉลี่ยการประเมินคุณลักษณะทางสติปัญญาและคุณธรรมตามที่มหาวิทยาลัยกำหนด ๑.๑.๓ ระดับคะแนนความพึงพอใจของผู้ใช้บัณฑิตต่อคุณภาพตามกรอบมาตรฐานคุณวุฒิระดับอุดมศึกษาแห่งชาติ ๑.๑.๔ ระดับผลการประเมินบัณฑิตที่มีความรู้ และประยุกต์ใช้หลักพุทธธรรม	วิทยาเขตพะเยา

ยุทธศาสตร์ที่ ๑

จัดการศึกษา พัฒนาบัณฑิตให้มีสติปัญญาและคุณธรรม

เป้าประสงค์ที่ ๑

บัณฑิตมีคุณลักษณะทางสติปัญญาและคุณธรรม

โครงการ/กิจกรรม	กลยุทธ์มหาวิทยาลัย	ตัวชี้วัด	*หมายเหตุ (ส่วนงาน)
๗๘ โครงการต้นกล้านักปกครอง	๑.๑.๑ ส่งเสริมสนับสนุนให้นิสิตมีส่วนร่วมในการจัดกิจกรรมกับเครือข่ายในประเทศและต่างประเทศ ๑.๑.๒ ส่งเสริมสนับสนุนให้ส่วนงานจัดการศึกษาดำเนินการพัฒนาบัณฑิตให้มีคุณภาพและคุณธรรม	๑.๑.๑ จำนวนนิสิตที่ได้รับการยกย่องหรือได้รับรางวัลระดับชาติหรือนานาชาติ ๑.๑.๒ คะแนนเฉลี่ยการประเมินคุณลักษณะทางสติปัญญาและคุณธรรมตามที่มหาวิทยาลัยกำหนด ๑.๑.๓ ระดับคะแนนความพึงพอใจของผู้ใช้บัณฑิตต่อคุณภาพตามกรอบมาตรฐานคุณวุฒิระดับอุดมศึกษาแห่งชาติ ๑.๑.๔ ระดับผลการประเมินบัณฑิตที่มีความรู้ และประยุกต์ใช้หลักพุทธธรรม	วิทยาเขตนครสวรรค์
๗๙ โครงการกิจกรรมเสริมหลักสูตร	๑.๑.๒ ส่งเสริมสนับสนุนให้ส่วนงานจัดการศึกษาดำเนินการพัฒนาบัณฑิตให้มีคุณภาพและคุณธรรม	๑.๑.๔ ระดับผลการประเมินบัณฑิตที่มีความรู้ และประยุกต์ใช้หลักพุทธธรรม	หลักสูตรครุศาสตรมหาบัณฑิต สาขาจิตวิทยาการศึกษาและการแนะแนว

ยุทธศาสตร์ที่ ๑

จัดการศึกษา พัฒนาบัณฑิตให้มีสติปัญญาและคุณธรรม

เป้าประสงค์ที่ ๑

บัณฑิตมีคุณลักษณะทางสติปัญญาและคุณธรรม

โครงการ/กิจกรรม	กลยุทธ์มหาวิทยาลัย	ตัวชี้วัด	*หมายเหตุ (ส่วนงาน)
๘๐ โครงการเตรียมความพร้อมและปรับพื้นฐานสำหรับนิสิตใหม่	<p>๑.๑.๑ ส่งเสริมสนับสนุนให้นิสิตมีส่วนร่วมในการจัดกิจกรรมกับเครือข่ายในประเทศและต่างประเทศ</p> <p>๑.๑.๒ ส่งเสริมสนับสนุนให้ส่วนงานจัดการศึกษาดำเนินการพัฒนาบัณฑิตให้มีคุณภาพและคุณธรรม</p>	<p>๑.๑.๑ จำนวนนิสิตที่ได้รับการยกย่องหรือได้รับรางวัลระดับชาติหรือนานาชาติ</p> <p>๑.๑.๒ คะแนนเฉลี่ยการประเมินคุณลักษณะทางสติปัญญาและคุณธรรมตามที่มหาวิทยาลัยกำหนด</p> <p>๑.๑.๓ ระดับคะแนนความพึงพอใจของผู้ใช้บัณฑิตต่อคุณภาพตามกรอบมาตรฐานคุณวุฒิระดับอุดมศึกษาแห่งชาติ</p> <p>๑.๑.๔ ระดับผลการประเมินบัณฑิตที่มีความรู้ และประยุกต์ใช้หลักพุทธธรรม</p>	วิทยาเขตนครสวรรค์

ยุทธศาสตร์ที่ ๑

จัดการศึกษา พัฒนาบัณฑิตให้มีสติปัญญาและคุณธรรม

เป้าประสงค์ที่ ๑

บัณฑิตมีคุณลักษณะทางสติปัญญาและคุณธรรม

โครงการ/กิจกรรม	กลยุทธ์มหาวิทยาลัย	ตัวชี้วัด	*หมายเหตุ (ส่วนงาน)
๘๑ โครงการวันรพีและแข่งขันตอบปัญหากฎหมาย	<p>๑.๑.๑ ส่งเสริมสนับสนุนให้นิสิตมีส่วนร่วมในการจัดกิจกรรมกับเครือข่ายในประเทศและต่างประเทศ</p> <p>๑.๑.๒ ส่งเสริมสนับสนุนให้ส่วนงานจัดการศึกษาดำเนินการพัฒนาบัณฑิตให้มีคุณภาพและคุณธรรม</p>	<p>๑.๑.๑ จำนวนนิสิตที่ได้รับการยกย่องหรือได้รับรางวัลระดับชาติหรือนานาชาติ</p> <p>๑.๑.๒ คะแนนเฉลี่ยการประเมินคุณลักษณะทางสติปัญญาและคุณธรรมตามที่มหาวิทยาลัยกำหนด</p> <p>๑.๑.๓ ระดับคะแนนความพึงพอใจของผู้ใช้บัณฑิตต่อคุณภาพตามกรอบมาตรฐานคุณวุฒิระดับอุดมศึกษาแห่งชาติ</p> <p>๑.๑.๔ ระดับผลการประเมินบัณฑิตที่มีความรู้ และประยุกต์ใช้หลักพุทธธรรม</p>	วิทยาเขตนครสวรรค์

ยุทธศาสตร์ที่ ๑

จัดการศึกษา พัฒนาบัณฑิตให้มีสติปัญญาและคุณธรรม

เป้าประสงค์ที่ ๑

บัณฑิตมีคุณลักษณะทางสติปัญญาและคุณธรรม

โครงการ/กิจกรรม	กลยุทธ์มหาวิทยาลัย	ตัวชี้วัด	*หมายเหตุ (ส่วนงาน)
๘๒ โครงการปฐมนิเทศนิสิตใหม่วิทยาเขตนครสวรรค์ ประจำปี การศึกษา	<p>๑.๑.๑ ส่งเสริมสนับสนุนให้นิสิตมีส่วนร่วม ในการจัดกิจกรรมกับเครือข่ายในประเทศ และต่างประเทศ</p> <p>๑.๑.๒ ส่งเสริมสนับสนุนให้ส่วนงานจัดการ ศึกษาดำเนินการพัฒนาบัณฑิตให้มีคุณภาพ และคุณธรรม</p>	<p>๑.๑.๑ จำนวนนิสิตที่ได้รับการยกย่อง หรือได้รับรางวัลระดับชาติหรือนานา ชาติ</p> <p>๑.๑.๒ คะแนนเฉลี่ยการประเมิน คุณลักษณะทางสติปัญญาและคุณธรรม ตามที่มหาวิทยาลัยกำหนด</p> <p>๑.๑.๓ ระดับคะแนนความพึงพอใจของ ผู้ใช้บัณฑิตต่อคุณภาพตามกรอบ มาตรฐานคุณวุฒิระดับอุดมศึกษาแห่ง ชาติ</p> <p>๑.๑.๔ ระดับผลการประเมินบัณฑิตที่มี ความรู้ และประยุกต์ใช้หลักพุทธธรรม</p>	วิทยาเขตนครสวรรค์

ยุทธศาสตร์ที่ ๑

จัดการศึกษา พัฒนาบัณฑิตให้มีสติปัญญาและคุณธรรม

เป้าประสงค์ที่ ๑

บัณฑิตมีคุณลักษณะทางสติปัญญาและคุณธรรม

โครงการ/กิจกรรม	กลยุทธ์มหาวิทยาลัย	ตัวชี้วัด	*หมายเหตุ (ส่วนงาน)
๘๓ โครงการศึกษาดูงานภายในประเทศ	๑.๑.๑ ส่งเสริมสนับสนุนให้นิสิตมีส่วนร่วมในการจัดกิจกรรมกับเครือข่ายในประเทศและต่างประเทศ	๑.๑.๒ คะแนนเฉลี่ยการประเมินคุณลักษณะทางสติปัญญาและคุณธรรมตามที่มหาวิทยาลัยกำหนด ๑.๑.๔ ระดับผลการประเมินบัณฑิตที่มีความรู้ และประยุกต์ใช้หลักพุทธธรรม	หลักสูตรครุศาสตรมหาบัณฑิต สาขาจิตวิทยาการศึกษาและการแนะแนว

ยุทธศาสตร์ที่ ๑

จัดการศึกษา พัฒนาบัณฑิตให้มีสติปัญญาและคุณธรรม

เป้าประสงค์ที่ ๑

บัณฑิตมีคุณลักษณะทางสติปัญญาและคุณธรรม

โครงการ/กิจกรรม	กลยุทธ์มหาวิทยาลัย	ตัวชี้วัด	*หมายเหตุ (ส่วนงาน)
๘๔ โครงการเสริมสร้างและพัฒนาศักยภาพนิสิต ในระดับหรือนานาชาติ	<p>๑.๑.๑ ส่งเสริมสนับสนุนให้นิสิตมีส่วนร่วมในการจัดกิจกรรมกับเครือข่ายในประเทศและต่างประเทศ</p> <p>๑.๑.๒ ส่งเสริมสนับสนุนให้ส่วนงานจัดการศึกษาดำเนินการพัฒนาบัณฑิตให้มีคุณภาพและคุณธรรม</p>	<p>๑.๑.๑ จำนวนนิสิตที่ได้รับการยกย่องหรือได้รับรางวัลระดับชาติหรือนานาชาติ</p> <p>๑.๑.๒ คะแนนเฉลี่ยการประเมินคุณลักษณะทางสติปัญญาและคุณธรรมตามที่มหาวิทยาลัยกำหนด</p> <p>๑.๑.๓ ระดับคะแนนความพึงพอใจของผู้ใช้บัณฑิตต่อคุณภาพตามกรอบมาตรฐานคุณวุฒิระดับอุดมศึกษาแห่งชาติ</p> <p>๑.๑.๔ ระดับผลการประเมินบัณฑิตที่มีความรู้ และประยุกต์ใช้หลักพุทธธรรม</p>	วิทยาเขตพะเยา

ยุทธศาสตร์ที่ ๑

จัดการศึกษา พัฒนาบัณฑิตให้มีสติปัญญาและคุณธรรม

เป้าประสงค์ที่ ๑

บัณฑิตมีคุณลักษณะทางสติปัญญาและคุณธรรม

โครงการ/กิจกรรม	กลยุทธ์มหาวิทยาลัย	ตัวชี้วัด	*หมายเหตุ (ส่วนงาน)
๘๕ โครงการพัฒนาภาษาอังกฤษเพื่อการแนะแนว	๑.๑.๒ ส่งเสริมสนับสนุนให้ส่วนงานจัดการศึกษาดำเนินการพัฒนาบัณฑิตให้มีคุณภาพและคุณธรรม	๑.๑.๒ คะแนนเฉลี่ยการประเมินคุณลักษณะทางสติปัญญาและคุณธรรมตามที่มหาวิทยาลัยกำหนด ๑.๑.๔ ระดับผลการประเมินบัณฑิตที่มีความรู้ และประยุกต์ใช้หลักพุทธธรรม	หลักสูตรครุศาสตรมหาบัณฑิต สาขาจิตวิทยาการศึกษาและการแนะแนว

ยุทธศาสตร์ที่ ๑

จัดการศึกษา พัฒนาบัณฑิตให้มีสติปัญญาและคุณธรรม

เป้าประสงค์ที่ ๑

บัณฑิตมีคุณลักษณะทางสติปัญญาและคุณธรรม

โครงการ/กิจกรรม	กลยุทธ์มหาวิทยาลัย	ตัวชี้วัด	*หมายเหตุ (ส่วนงาน)
๘๖ โครงการส่งเสริมกิจกรรมหลักสูตรนิสิตวิทยาเขตนครสวรรค์	<p>๑.๑.๑ ส่งเสริมสนับสนุนให้นิสิตมีส่วนร่วมในการจัดกิจกรรมกับเครือข่ายในประเทศและต่างประเทศ</p> <p>๑.๑.๒ ส่งเสริมสนับสนุนให้ส่วนงานจัดการศึกษาดำเนินการพัฒนาบัณฑิตให้มีคุณภาพและคุณธรรม</p>	<p>๑.๑.๑ จำนวนนิสิตที่ได้รับการยกย่องหรือได้รับรางวัลระดับชาติหรือนานาชาติ</p> <p>๑.๑.๒ คะแนนเฉลี่ยการประเมินคุณลักษณะทางสติปัญญาและคุณธรรมตามที่มหาวิทยาลัยกำหนด</p> <p>๑.๑.๓ ระดับคะแนนความพึงพอใจของผู้ใช้บัณฑิตต่อคุณภาพตามกรอบมาตรฐานคุณวุฒิระดับอุดมศึกษาแห่งชาติ</p> <p>๑.๑.๔ ระดับผลการประเมินบัณฑิตที่มีความรู้ และประยุกต์ใช้หลักพุทธธรรม</p>	วิทยาเขตนครสวรรค์

ยุทธศาสตร์ที่ ๑

จัดการศึกษา พัฒนาบัณฑิตให้มีสติปัญญาและคุณธรรม

เป้าประสงค์ที่ ๑

บัณฑิตมีคุณลักษณะทางสติปัญญาและคุณธรรม

โครงการ/กิจกรรม	กลยุทธ์มหาวิทยาลัย	ตัวชี้วัด	*หมายเหตุ (ส่วนงาน)
๘๗ โครงการส่งเสริมสุขภาพนิสิต (กีฬาสัมพันธ์วิทยาเขตนครสวรรค์)	<p>๑.๑.๑ ส่งเสริมสนับสนุนให้นิสิตมีส่วนร่วมในการจัดกิจกรรมกับเครือข่ายในประเทศและต่างประเทศ</p> <p>๑.๑.๒ ส่งเสริมสนับสนุนให้ส่วนงานจัดการศึกษาดำเนินการพัฒนาบัณฑิตให้มีคุณภาพและคุณธรรม</p>	<p>๑.๑.๑ จำนวนนิสิตที่ได้รับการยกย่องหรือได้รับรางวัลระดับชาติหรือนานาชาติ</p> <p>๑.๑.๒ คะแนนเฉลี่ยการประเมินคุณลักษณะทางสติปัญญาและคุณธรรมตามที่มหาวิทยาลัยกำหนด</p> <p>๑.๑.๓ ระดับคะแนนความพึงพอใจของผู้ใช้บัณฑิตต่อคุณภาพตามกรอบมาตรฐานคุณวุฒิระดับอุดมศึกษาแห่งชาติ</p> <p>๑.๑.๔ ระดับผลการประเมินบัณฑิตที่มีความรู้ และประยุกต์ใช้หลักพุทธธรรม</p>	วิทยาเขตนครสวรรค์

ยุทธศาสตร์ที่ ๑

จัดการศึกษา พัฒนาบัณฑิตให้มีสติปัญญาและคุณธรรม

เป้าประสงค์ที่ ๑

บัณฑิตมีคุณลักษณะทางสติปัญญาและคุณธรรม

โครงการ/กิจกรรม	กลยุทธ์มหาวิทยาลัย	ตัวชี้วัด	*หมายเหตุ (ส่วนงาน)
๘๘ โครงการอบรมให้ความรู้แก่นิสิต (คฤหัสถ์) ก่อนปฏิบัติงานบริการสังคม 200 ชั่วโมง	<p>๑.๑.๑ ส่งเสริมสนับสนุนให้นิสิตมีส่วนร่วมในการจัดกิจกรรมกับเครือข่ายในประเทศและต่างประเทศ</p> <p>๑.๑.๒ ส่งเสริมสนับสนุนให้ส่วนงานจัดการศึกษาดำเนินการพัฒนาบัณฑิตให้มีคุณภาพและคุณธรรม</p>	<p>๑.๑.๑ จำนวนนิสิตที่ได้รับการยกย่องหรือได้รับรางวัลระดับชาติหรือนานาชาติ</p> <p>๑.๑.๒ คะแนนเฉลี่ยการประเมินคุณลักษณะทางสติปัญญาและคุณธรรมตามที่มหาวิทยาลัยกำหนด</p> <p>๑.๑.๓ ระดับคะแนนความพึงพอใจของผู้ใช้บัณฑิตต่อคุณภาพตามกรอบมาตรฐานคุณวุฒิระดับอุดมศึกษาแห่งชาติ</p> <p>๑.๑.๔ ระดับผลการประเมินบัณฑิตที่มีความรู้ และประยุกต์ใช้หลักพุทธธรรม</p>	วิทยาเขตนครสวรรค์

ยุทธศาสตร์ที่ ๑

จัดการศึกษา พัฒนาบัณฑิตให้มีสติปัญญาและคุณธรรม

เป้าประสงค์ที่ ๑

บัณฑิตมีคุณลักษณะทางสติปัญญาและคุณธรรม

โครงการ/กิจกรรม	กลยุทธ์มหาวิทยาลัย	ตัวชี้วัด	*หมายเหตุ (ส่วนงาน)
๘๘ โครงการอบรมให้ความรู้แก่นิสิตเรื่องการประกันคุณภาพการศึกษา	<p>๑.๑.๑ ส่งเสริมสนับสนุนให้นิสิตมีส่วนร่วมในการจัดกิจกรรมกับเครือข่ายในประเทศและต่างประเทศ</p> <p>๑.๑.๒ ส่งเสริมสนับสนุนให้ส่วนงานจัดการศึกษาดำเนินการพัฒนาบัณฑิตให้มีคุณภาพและคุณธรรม</p>	<p>๑.๑.๑ จำนวนนิสิตที่ได้รับการยกย่องหรือได้รับรางวัลระดับชาติหรือนานาชาติ</p> <p>๑.๑.๒ คะแนนเฉลี่ยการประเมินคุณลักษณะทางสติปัญญาและคุณธรรมตามที่มหาวิทยาลัยกำหนด</p> <p>๑.๑.๓ ระดับคะแนนความพึงพอใจของผู้ใช้บัณฑิตต่อคุณภาพตามกรอบมาตรฐานคุณวุฒิระดับอุดมศึกษาแห่งชาติ</p> <p>๑.๑.๔ ระดับผลการประเมินบัณฑิตที่มีความรู้ และประยุกต์ใช้หลักพุทธธรรม</p>	วิทยาเขตนครสวรรค์

ยุทธศาสตร์ที่ ๑

จัดการศึกษา พัฒนาบัณฑิตให้มีสติปัญญาและคุณธรรม

เป้าประสงค์ที่ ๑

บัณฑิตมีคุณลักษณะทางสติปัญญาและคุณธรรม

โครงการ/กิจกรรม	กลยุทธ์มหาวิทยาลัย	ตัวชี้วัด	*หมายเหตุ (ส่วนงาน)
๙๐ โครงการพัฒนานิสิตและบัณฑิตให้มีสติปัญญาและคุณธรรม กิจกรรมปฐมนิเทศและติดตามนิสิตปฏิบัติศาสนกิจและบริการ สังคม	๑.๑.๒ ส่งเสริมสนับสนุนให้ส่วนงานจัดการ ศึกษาดำเนินการพัฒนาบัณฑิตให้มีคุณภาพ และคุณธรรม	๑.๑.๒ คะแนนเฉลี่ยการประเมิน คุณลักษณะทางสติปัญญาและคุณธรรม ตามที่มหาวิทยาลัยกำหนด ๑.๑.๓ ระดับคะแนนความพึงพอใจของ ผู้ใช้บัณฑิตต่อคุณภาพตามกรอบ มาตรฐานคุณวุฒิระดับอุดมศึกษาแห่ง ชาติ	วิทยาลัยสงฆ์นครลำปาง
๙๑ โครงการพัฒนานิสิตและบัณฑิตให้มีสติปัญญาและคุณธรรม กิจกรรมปัจฉิมนิเทศและฉลองบัณฑิต วิทยาลัยสงฆ์นครลำปาง		๑.๑.๔ ระดับผลการประเมินบัณฑิตที่มี ความรู้ และประยุกต์ใช้หลักพุทธธรรม	วิทยาลัยสงฆ์นครลำปาง

ยุทธศาสตร์ที่ ๑

จัดการศึกษา พัฒนาบัณฑิตให้มีสติปัญญาและคุณธรรม

เป้าประสงค์ที่ ๑

บัณฑิตมีคุณลักษณะทางสติปัญญาและคุณธรรม

โครงการ/กิจกรรม	กลยุทธ์มหาวิทยาลัย	ตัวชี้วัด	*หมายเหตุ (ส่วนงาน)
๙๒ โครงการพัฒนานิสิตและบัณฑิตให้มีสติปัญญาและคุณธรรม กิจกรรมส่งเสริมพัฒนานิสิตด้านภาษาอังกฤษและเทคโนโลยี สารสนเทศ	๑.๑.๒ ส่งเสริมสนับสนุนให้ส่วนงานจัดการ ศึกษาดำเนินการพัฒนาบัณฑิตให้มีคุณภาพ และคุณธรรม	๑.๑.๒ คะแนนเฉลี่ยการประเมิน คุณลักษณะทางสติปัญญาและคุณธรรม ตามที่มหาวิทยาลัยกำหนด ๑.๑.๓ ระดับคะแนนความพึงพอใจของ ผู้ใช้บัณฑิตต่อคุณภาพตามกรอบ มาตรฐานคุณวุฒิระดับอุดมศึกษาแห่ง ชาติ ๑.๑.๔ ระดับผลการประเมินบัณฑิตที่มี ความรู้ และประยุกต์ใช้หลักพุทธธรรม	วิทยาลัยสงฆ์นครลำปาง

ยุทธศาสตร์ที่ ๑

จัดการศึกษา พัฒนาบัณฑิตให้มีสติปัญญาและคุณธรรม

เป้าประสงค์ที่ ๑

บัณฑิตมีคุณลักษณะทางสติปัญญาและคุณธรรม

โครงการ/กิจกรรม	กลยุทธ์มหาวิทยาลัย	ตัวชี้วัด	*หมายเหตุ (ส่วนงาน)
๙๓ โครงการพัฒนานิสิตและบัณฑิตให้มีสติปัญญาและคุณธรรม กิจกรรมปฏิบัติวิปัสสนากัมมัฏฐานนิสิต	๑.๑.๒ ส่งเสริมสนับสนุนให้ส่วนงานจัดการ ศึกษาดำเนินการพัฒนาบัณฑิตให้มีคุณภาพ และคุณธรรม	๑.๑.๒ คะแนนเฉลี่ยการประเมิน คุณลักษณะทางสติปัญญาและคุณธรรม ตามที่มหาวิทยาลัยกำหนด ๑.๑.๓ ระดับคะแนนความพึงพอใจของ ผู้ใช้บัณฑิตต่อคุณภาพตามกรอบ มาตรฐานคุณวุฒิระดับอุดมศึกษาแห่ง ชาติ ๑.๑.๔ ระดับผลการประเมินบัณฑิตที่มี ความรู้ และประยุกต์ใช้หลักพุทธธรรม	วิทยาลัยสงฆ์นครลำปาง
๙๔ โครงการพัฒนานิสิตและบัณฑิตให้มีสติปัญญาและคุณธรรม กิจกรรมธรรมศึกษา		๑.๑.๒ คะแนนเฉลี่ยการประเมิน คุณลักษณะทางสติปัญญาและคุณธรรม ตามที่มหาวิทยาลัยกำหนด ๑.๑.๔ ระดับผลการประเมินบัณฑิตที่มี ความรู้ และประยุกต์ใช้หลักพุทธธรรม	วิทยาลัยสงฆ์นครลำปาง

ยุทธศาสตร์ที่ ๑

จัดการศึกษา พัฒนาบัณฑิตให้มีสติปัญญาและคุณธรรม

เป้าประสงค์ที่ ๑

บัณฑิตมีคุณลักษณะทางสติปัญญาและคุณธรรม

โครงการ/กิจกรรม	กลยุทธ์มหาวิทยาลัย	ตัวชี้วัด	*หมายเหตุ (ส่วนงาน)
๙๕ โครงการปฏิบัติวิปัสสนากัมมัฏฐานนิสิต	๑.๑.๒ ส่งเสริมสนับสนุนให้ส่วนงานจัดการศึกษาดำเนินการพัฒนาบัณฑิตให้มีคุณภาพและคุณธรรม	๑.๑.๒ คะแนนเฉลี่ยการประเมินคุณลักษณะทางสติปัญญาและคุณธรรมตามที่มหาวิทยาลัยกำหนด	วิทยาเขตพะเยา
๙๖ โครงการพัฒนาศักยภาพนิสิตและเสริมทักษะการเรียนรู้กิจกรรมไหว้ครูบูรพาจารย์		๑.๑.๔ ระดับผลการประเมินบัณฑิตที่มีความรู้ และประยุกต์ใช้หลักพุทธธรรม	วิทยาลัยสงฆ์นครลำปาง

ยุทธศาสตร์ที่ ๑

จัดการศึกษา พัฒนาบัณฑิตให้มีสติปัญญาและคุณธรรม

เป้าประสงค์ที่ ๑

บัณฑิตมีคุณลักษณะทางสติปัญญาและคุณธรรม

โครงการ/กิจกรรม	กลยุทธ์มหาวิทยาลัย	ตัวชี้วัด	*หมายเหตุ (ส่วนงาน)
๙๗ โครงการเตรียมความพร้อมก่อนสำเร็จการศึกษาและภาวะการมีงานทำ ประจำปี ๒๕๖๖	<p>๑.๑.๑ ส่งเสริมสนับสนุนให้นิสิตมีส่วนร่วมในการจัดกิจกรรมกับเครือข่ายในประเทศและต่างประเทศ</p> <p>๑.๑.๒ ส่งเสริมสนับสนุนให้ส่วนงานจัดการศึกษาดำเนินการพัฒนาบัณฑิตให้มีคุณภาพและคุณธรรม</p>	<p>๑.๑.๑ จำนวนนิสิตที่ได้รับการยกย่องหรือได้รับรางวัลระดับชาติหรือนานาชาติ</p> <p>๑.๑.๒ คะแนนเฉลี่ยการประเมินคุณลักษณะทางสติปัญญาและคุณธรรมตามที่มหาวิทยาลัยกำหนด</p> <p>๑.๑.๓ ระดับคะแนนความพึงพอใจของผู้ใช้บัณฑิตต่อคุณภาพตามกรอบมาตรฐานคุณวุฒิระดับอุดมศึกษาแห่งชาติ</p> <p>๑.๑.๔ ระดับผลการประเมินบัณฑิตที่มีความรู้ และประยุกต์ใช้หลักพุทธธรรม</p>	วิทยาเขตนครสวรรค์

ยุทธศาสตร์ที่ ๑

จัดการศึกษา พัฒนาบัณฑิตให้มีสติปัญญาและคุณธรรม

เป้าประสงค์ที่ ๑

บัณฑิตมีคุณลักษณะทางสติปัญญาและคุณธรรม

โครงการ/กิจกรรม	กลยุทธ์มหาวิทยาลัย	ตัวชี้วัด	*หมายเหตุ (ส่วนงาน)
๙๘ โครงการพัฒนาศักยภาพนิสิตและเสริมทักษะการเรียนรู้ กิจกรรมเตรียมความพร้อมนิสิตก่อนเข้าศึกษา	๑.๑.๒ ส่งเสริมสนับสนุนให้ส่วนงานจัดการ ศึกษาดำเนินการพัฒนาบัณฑิตให้มีคุณภาพ และคุณธรรม	๑.๑.๒ คะแนนเฉลี่ยการประเมิน คุณลักษณะทางสติปัญญาและคุณธรรม ตามที่มหาวิทยาลัยกำหนด ๑.๑.๔ ระดับผลการประเมินบัณฑิตที่มี ความรู้ และประยุกต์ใช้หลักพุทธธรรม	วิทยาลัยสงฆ์นครลำปาง

ยุทธศาสตร์ที่ ๑

จัดการศึกษา พัฒนาบัณฑิตให้มีสติปัญญาและคุณธรรม

เป้าประสงค์ที่ ๑

บัณฑิตมีคุณลักษณะทางสติปัญญาและคุณธรรม

โครงการ/กิจกรรม	กลยุทธ์มหาวิทยาลัย	ตัวชี้วัด	*หมายเหตุ (ส่วนงาน)
๙๙ โครงการอบรมให้ความรู้นิสิตบรรพชิตก่อนออกปฏิบัติศาสนกิจ รุ่นที่ ๖๙	<p>๑.๑.๑ ส่งเสริมสนับสนุนให้นิสิตมีส่วนร่วมในการจัดกิจกรรมกับเครือข่ายในประเทศและต่างประเทศ</p> <p>๑.๑.๒ ส่งเสริมสนับสนุนให้ส่วนงานจัดการศึกษาดำเนินการพัฒนาบัณฑิตให้มีคุณภาพและคุณธรรม</p>	<p>๑.๑.๑ จำนวนนิสิตที่ได้รับการยกย่องหรือได้รับรางวัลระดับชาติหรือนานาชาติ</p> <p>๑.๑.๒ คะแนนเฉลี่ยการประเมินคุณลักษณะทางสติปัญญาและคุณธรรมตามที่มหาวิทยาลัยกำหนด</p> <p>๑.๑.๓ ระดับคะแนนความพึงพอใจของผู้ใช้บัณฑิตต่อคุณภาพตามกรอบมาตรฐานคุณวุฒิระดับอุดมศึกษาแห่งชาติ</p> <p>๑.๑.๔ ระดับผลการประเมินบัณฑิตที่มีความรู้ และประยุกต์ใช้หลักพุทธธรรม</p>	วิทยาเขตนครสวรรค์

ยุทธศาสตร์ที่ ๑

จัดการศึกษา พัฒนาบัณฑิตให้มีสติปัญญาและคุณธรรม

เป้าประสงค์ที่ ๑

บัณฑิตมีคุณลักษณะทางสติปัญญาและคุณธรรม

โครงการ/กิจกรรม	กลยุทธ์มหาวิทยาลัย	ตัวชี้วัด	*หมายเหตุ (ส่วนงาน)
๑๐๐ โครงการพัฒนาศักยภาพนิสิตและเสริมทักษะการเรียนรู้ กิจกรรมเสริมหลักสูตร	๑.๑.๒ ส่งเสริมสนับสนุนให้ส่วนงานจัดการ ศึกษาดำเนินการพัฒนาบัณฑิตให้มีคุณภาพ และคุณธรรม	๑.๑.๒ คะแนนเฉลี่ยการประเมิน คุณลักษณะทางสติปัญญาและคุณธรรม ตามที่มหาวิทยาลัยกำหนด ๑.๑.๔ ระดับผลการประเมินบัณฑิตที่มี ความรู้ และประยุกต์ใช้หลักพุทธธรรม	วิทยาลัยสงฆ์นครลำปาง

ยุทธศาสตร์ที่ ๑

จัดการศึกษา พัฒนาบัณฑิตให้มีสติปัญญาและคุณธรรม

เป้าประสงค์ที่ ๑

บัณฑิตมีคุณลักษณะทางสติปัญญาและคุณธรรม

โครงการ/กิจกรรม	กลยุทธ์มหาวิทยาลัย	ตัวชี้วัด	*หมายเหตุ (ส่วนงาน)
๑๐๑ โครงการสนับสนุนกิจกรรมนิสิตวิทยาเขตนครสวรรค์ ประจำปี ๒๕๖๖	๑.๑.๑ ส่งเสริมสนับสนุนให้นิสิตมีส่วนร่วมในการจัดกิจกรรมกับเครือข่ายในประเทศและต่างประเทศ ๑.๑.๒ ส่งเสริมสนับสนุนให้ส่วนงานจัดการศึกษาดำเนินการพัฒนาบัณฑิตให้มีคุณภาพและคุณธรรม	๑.๑.๑ จำนวนนิสิตที่ได้รับการยกย่องหรือได้รับรางวัลระดับชาติหรือนานาชาติ ๑.๑.๒ คะแนนเฉลี่ยการประเมินคุณลักษณะทางสติปัญญาและคุณธรรมตามที่มหาวิทยาลัยกำหนด ๑.๑.๓ ระดับคะแนนความพึงพอใจของผู้ใช้บัณฑิตต่อคุณภาพตามกรอบมาตรฐานคุณวุฒิระดับอุดมศึกษาแห่งชาติ ๑.๑.๔ ระดับผลการประเมินบัณฑิตที่มีความรู้ และประยุกต์ใช้หลักพุทธธรรม	วิทยาเขตนครสวรรค์
๑๐๒ โครงการกิจกรรมเสริมหลักสูตรพุทธศาสตรมหาบัณฑิต	๑.๑.๒ ส่งเสริมสนับสนุนให้ส่วนงานจัดการศึกษาดำเนินการพัฒนาบัณฑิตให้มีคุณภาพและคุณธรรม	๑.๑.๔ ระดับผลการประเมินบัณฑิตที่มีความรู้ และประยุกต์ใช้หลักพุทธธรรม	วิทยาลัยสงฆ์นครลำปาง

ยุทธศาสตร์ที่ ๑

จัดการศึกษา พัฒนาบัณฑิตให้มีสติปัญญาและคุณธรรม

เป้าประสงค์ที่ ๑

บัณฑิตมีคุณลักษณะทางสติปัญญาและคุณธรรม

โครงการ/กิจกรรม	กลยุทธ์มหาวิทยาลัย	ตัวชี้วัด	*หมายเหตุ (ส่วนงาน)
๑๐๓ โครงการพัฒนาห้องสมุดและทรัพยากรสารสนเทศ	๑.๑.๑ ส่งเสริมสนับสนุนให้บัณฑิตมีส่วนร่วมในการจัดกิจกรรมกับเครือข่ายในประเทศและต่างประเทศ ๑.๑.๒ ส่งเสริมสนับสนุนให้ส่วนงานจัดการศึกษาดำเนินการพัฒนาบัณฑิตให้มีคุณภาพและคุณธรรม	๑.๑.๑ จำนวนนิสิตที่ได้รับการยกย่องหรือได้รับรางวัลระดับชาติหรือนานาชาติ ๑.๑.๒ คะแนนเฉลี่ยการประเมินคุณลักษณะทางสติปัญญาและคุณธรรมตามที่มหาวิทยาลัยกำหนด ๑.๑.๓ ระดับคะแนนความพึงพอใจของผู้ใช้บัณฑิตต่อคุณภาพตามกรอบมาตรฐานคุณวุฒิระดับอุดมศึกษาแห่งชาติ ๑.๑.๔ ระดับผลการประเมินบัณฑิตที่มีความรู้ และประยุกต์ใช้หลักพุทธธรรม	วิทยาเขตนครสวรรค์
๑๐๔ กิจกรรมเสริมหลักสูตร	๑.๑.๒ ส่งเสริมสนับสนุนให้ส่วนงานจัดการศึกษาดำเนินการพัฒนาบัณฑิตให้มีคุณภาพและคุณธรรม	๑.๑.๓ ระดับคะแนนความพึงพอใจของผู้ใช้บัณฑิตต่อคุณภาพตามกรอบมาตรฐานคุณวุฒิระดับอุดมศึกษาแห่งชาติ	วิทยาเขตเชียงใหม่

ยุทธศาสตร์ที่ ๑

จัดการศึกษา พัฒนาบัณฑิตให้มีสติปัญญาและคุณธรรม

เป้าประสงค์ที่ ๑

บัณฑิตมีคุณลักษณะทางสติปัญญาและคุณธรรม

โครงการ/กิจกรรม	กลยุทธ์มหาวิทยาลัย	ตัวชี้วัด	*หมายเหตุ (ส่วนงาน)
๑๐๕ โครงการส่งเสริมและพัฒนานิสิต	<p>๑.๑.๑ ส่งเสริมสนับสนุนให้นิสิตมีส่วนร่วมในการจัดกิจกรรมกับเครือข่ายในประเทศและต่างประเทศ</p> <p>๑.๑.๒ ส่งเสริมสนับสนุนให้ส่วนงานจัดการศึกษาดำเนินการพัฒนาบัณฑิตให้มีคุณภาพและคุณธรรม</p>	<p>๑.๑.๑ จำนวนนิสิตที่ได้รับการยกย่องหรือได้รับรางวัลระดับชาติหรือนานาชาติ</p> <p>๑.๑.๒ คะแนนเฉลี่ยการประเมินคุณลักษณะทางสติปัญญาและคุณธรรมตามที่มหาวิทยาลัยกำหนด</p> <p>๑.๑.๓ ระดับคะแนนความพึงพอใจของผู้ใช้บัณฑิตต่อคุณภาพตามกรอบมาตรฐานคุณวุฒิระดับอุดมศึกษาแห่งชาติ</p> <p>๑.๑.๔ ระดับผลการประเมินบัณฑิตที่มีความรู้ และประยุกต์ใช้หลักพุทธธรรม</p>	วิทยาลัยสงฆ์ตาก

ยุทธศาสตร์ที่ ๑

จัดการศึกษา พัฒนาบัณฑิตให้มีสติปัญญาและคุณธรรม

เป้าประสงค์ที่ ๑

บัณฑิตมีคุณลักษณะทางสติปัญญาและคุณธรรม

โครงการ/กิจกรรม	กลยุทธ์มหาวิทยาลัย	ตัวชี้วัด	*หมายเหตุ (ส่วนงาน)
๑๐๖ โครงการประชาสัมพันธ์แนะแนวการศึกษา	<p>๑.๑.๑ ส่งเสริมสนับสนุนให้บัณฑิตมีส่วนร่วมในการจัดกิจกรรมกับเครือข่ายในประเทศและต่างประเทศ</p> <p>๑.๑.๒ ส่งเสริมสนับสนุนให้ส่วนงานจัดการศึกษาดำเนินการพัฒนาบัณฑิตให้มีคุณภาพและคุณธรรม</p>	<p>๑.๑.๑ จำนวนนิสิตที่ได้รับการยกย่องหรือได้รับรางวัลระดับชาติหรือนานาชาติ</p> <p>๑.๑.๒ คะแนนเฉลี่ยการประเมินคุณลักษณะทางสติปัญญาและคุณธรรมตามที่มหาวิทยาลัยกำหนด</p> <p>๑.๑.๓ ระดับคะแนนความพึงพอใจของผู้ใช้บัณฑิตต่อคุณภาพตามกรอบมาตรฐานคุณวุฒิระดับอุดมศึกษาแห่งชาติ</p> <p>๑.๑.๔ ระดับผลการประเมินบัณฑิตที่มีความรู้ และประยุกต์ใช้หลักพุทธธรรม</p>	วิทยาลัยสงฆ์ตาก

ยุทธศาสตร์ที่ ๑

จัดการศึกษา พัฒนาบัณฑิตให้มีสติปัญญาและคุณธรรม

เป้าประสงค์ที่ ๑

บัณฑิตมีคุณลักษณะทางสติปัญญาและคุณธรรม

โครงการ/กิจกรรม	กลยุทธ์มหาวิทยาลัย	ตัวชี้วัด	*หมายเหตุ (ส่วนงาน)
๑๐๗ โครงการยกฐานะขึ้นเป็นวิทยาลัยสงฆ์ตากสินมหาราช	๑.๑.๑ ส่งเสริมสนับสนุนให้บัณฑิตมีส่วนร่วมในการจัดกิจกรรมกับเครือข่ายในประเทศและต่างประเทศ ๑.๑.๒ ส่งเสริมสนับสนุนให้ส่วนงานจัดการศึกษาดำเนินการพัฒนาบัณฑิตให้มีคุณภาพและคุณธรรม	๑.๑.๑ จำนวนนิสิตที่ได้รับการยกย่องหรือได้รับรางวัลระดับชาติหรือนานาชาติ ๑.๑.๒ คะแนนเฉลี่ยการประเมินคุณลักษณะทางสติปัญญาและคุณธรรมตามที่มหาวิทยาลัยกำหนด ๑.๑.๓ ระดับคะแนนความพึงพอใจของผู้ใช้บัณฑิตต่อคุณภาพตามกรอบมาตรฐานคุณวุฒิระดับอุดมศึกษาแห่งชาติ ๑.๑.๔ ระดับผลการประเมินบัณฑิตที่มีความรู้ และประยุกต์ใช้หลักพุทธธรรม	วิทยาลัยสงฆ์ตาก
๑๐๘ โครงการเสริมหลักสูตร กิจกรรมอบรมพัฒนานิสิตเรียนรู้เสมือนจริงนอกที่ตั้ง	๑.๑.๒ ส่งเสริมสนับสนุนให้ส่วนงานจัดการศึกษาดำเนินการพัฒนาบัณฑิตให้มีคุณภาพและคุณธรรม	๑.๑.๔ ระดับผลการประเมินบัณฑิตที่มีความรู้ และประยุกต์ใช้หลักพุทธธรรม	วิทยาลัยสงฆ์ระยอง

ยุทธศาสตร์ที่ ๑

จัดการศึกษา พัฒนาบัณฑิตให้มีสติปัญญาและคุณธรรม

เป้าประสงค์ที่ ๑

บัณฑิตมีคุณลักษณะทางสติปัญญาและคุณธรรม

โครงการ/กิจกรรม	กลยุทธ์มหาวิทยาลัย	ตัวชี้วัด	*หมายเหตุ (ส่วนงาน)
๑๐๙ โครงการเสริมหลักสูตร -กิจกรรมรับน้อง	๑.๑.๒ ส่งเสริมสนับสนุนให้ส่วนงานจัดการศึกษาดำเนินการพัฒนาบัณฑิตให้มีคุณภาพและคุณธรรม	๑.๑.๔ ระดับผลการประเมินบัณฑิตที่มีความรู้ และประยุกต์ใช้หลักพุทธธรรม	วิทยาลัยสงฆ์ระยอง
๑๑๐ โครงการปฐมนิเทศนิสิตใหม่	๑.๑.๑ ส่งเสริมสนับสนุนให้นิสิตมีส่วนร่วมในการจัดกิจกรรมกับเครือข่ายในประเทศและต่างประเทศ	๑.๑.๑ จำนวนนิสิตที่ได้รับการยกย่องหรือได้รับรางวัลระดับชาติหรือนานาชาติ	หลักสูตร พธ.ม. สาขาวิชาพระพุทธศาสนา(ภาคพิเศษ)
๑๑๑ โครงการเสริมหลักสูตร-กิจกรรมพัฒนาทักษะการใช้ภาษาอังกฤษแก่นิสิต	๑.๑.๒ ส่งเสริมสนับสนุนให้ส่วนงานจัดการศึกษาดำเนินการพัฒนาบัณฑิตให้มีคุณภาพและคุณธรรม	๑.๑.๔ ระดับผลการประเมินบัณฑิตที่มีความรู้ และประยุกต์ใช้หลักพุทธธรรม	วิทยาลัยสงฆ์ระยอง
๑๑๒ โครงการทัศนศึกษานอกสถานที่เพื่อส่งเสริมหลักสูตร		๑.๑.๒ คะแนนเฉลี่ยการประเมินคุณลักษณะทางสติปัญญาและคุณธรรมตามที่มหาวิทยาลัยกำหนด	หลักสูตร พธ.ม. สาขาวิชาพระพุทธศาสนา(ภาคพิเศษ)
๑๑๓ โครงการพัฒนาบุคลากรหลักสูตรฯ	๑.๑.๑ ส่งเสริมสนับสนุนให้นิสิตมีส่วนร่วมในการจัดกิจกรรมกับเครือข่ายในประเทศและต่างประเทศ	๑.๑.๑ จำนวนนิสิตที่ได้รับการยกย่องหรือได้รับรางวัลระดับชาติหรือนานาชาติ	หลักสูตร พธ.ม. สาขาวิชาพระพุทธศาสนา(ภาคพิเศษ)

ยุทธศาสตร์ที่ ๑

จัดการศึกษา พัฒนาบัณฑิตให้มีสติปัญญาและคุณธรรม

เป้าประสงค์ที่ ๑

บัณฑิตมีคุณลักษณะทางสติปัญญาและคุณธรรม

โครงการ/กิจกรรม	กลยุทธ์มหาวิทยาลัย	ตัวชี้วัด	*หมายเหตุ (ส่วนงาน)
๑๑๔ โครงการคลินิกวิทยานิพนธ์ระดับบัณฑิตศึกษา	๑.๑.๑ ส่งเสริมสนับสนุนให้นักศึกษามีส่วนร่วมในการจัดกิจกรรมกับเครือข่ายในประเทศและต่างประเทศ	๑.๑.๑ จำนวนนิสิตที่ได้รับการยกย่องหรือได้รับรางวัลระดับชาติหรือนานาชาติ	หลักสูตร พธ.ม. สาขาวิชาพระพุทธศาสนา(ภาคพิเศษ)
๑๑๕ โครงการเสริมหลักสูตร-กิจกรรมฝึกอบรมความรู้ด้านเทคโนโลยีสารสนเทศแก่นิสิต	๑.๑.๒ ส่งเสริมสนับสนุนให้ส่วนงานจัดการศึกษาดำเนินการพัฒนาบัณฑิตให้มีคุณภาพและคุณธรรม	๑.๑.๔ ระดับผลการประเมินบัณฑิตที่มีความรู้ และประยุกต์ใช้หลักพุทธธรรม	วิทยาลัยสงฆ์ระยอง
๑๑๖ โครงการสัมมนาวิชาการนิสิตปฏิบัติศาสนกิจ		๑.๑.๔ ระดับผลการประเมินบัณฑิตที่มีความรู้ และประยุกต์ใช้หลักพุทธธรรม	วิทยาลัยสงฆ์ลำพูน
๑๑๗ โครงการเสริมหลักสูตร-กิจกรรมสัมมนาทางวิชาการ		๑.๑.๔ ระดับผลการประเมินบัณฑิตที่มีความรู้ และประยุกต์ใช้หลักพุทธธรรม	วิทยาลัยสงฆ์ระยอง
๑๑๘ โครงการเสริมหลักสูตร-กิจกรรมเกษตรสาธิตตามแนวพุทธ		๑.๑.๔ ระดับผลการประเมินบัณฑิตที่มีความรู้ และประยุกต์ใช้หลักพุทธธรรม	วิทยาลัยสงฆ์ระยอง
๑๑๙ โครงการปฐมนิเทศนิสิต		๑.๑.๒ คะแนนเฉลี่ยการประเมินคุณลักษณะทางสติปัญญาและคุณธรรมตามที่มหาวิทยาลัยกำหนด	วิทยาลัยสงฆ์ลำพูน

ยุทธศาสตร์ที่ ๑

จัดการศึกษา พัฒนาบัณฑิตให้มีสติปัญญาและคุณธรรม

เป้าประสงค์ที่ ๑

บัณฑิตมีคุณลักษณะทางสติปัญญาและคุณธรรม

โครงการ/กิจกรรม	กลยุทธ์มหาวิทยาลัย	ตัวชี้วัด	*หมายเหตุ (ส่วนงาน)
๑๒๐ โครงการปฏิบัติวิปัสสนากัมมัฏฐานนิสิต	๑.๑.๑ ส่งเสริมสนับสนุนให้นิสิตมีส่วนร่วมในการจัดกิจกรรมกับเครือข่ายในประเทศและต่างประเทศ ๑.๑.๒ ส่งเสริมสนับสนุนให้ส่วนงานจัดการศึกษาดำเนินการพัฒนาบัณฑิตให้มีคุณภาพและคุณธรรม	๑.๑.๒ คะแนนเฉลี่ยการประเมินคุณลักษณะทางสติปัญญาและคุณธรรมตามที่มหาวิทยาลัยกำหนด ๑.๑.๓ ระดับคะแนนความพึงพอใจของผู้ใช้บัณฑิตต่อคุณภาพตามกรอบมาตรฐานคุณวุฒิระดับอุดมศึกษาแห่งชาติ ๑.๑.๔ ระดับผลการประเมินบัณฑิตที่มีความรู้ และประยุกต์ใช้หลักพุทธธรรม	วิทยาเขตสุรินทร์
๑๒๑ โครงการการส่งเสริมสนับสนุนกิจกรรมอาเซียน	๑.๑.๒ ส่งเสริมสนับสนุนให้ส่วนงานจัดการศึกษาดำเนินการพัฒนาบัณฑิตให้มีคุณภาพและคุณธรรม	๑.๑.๒ คะแนนเฉลี่ยการประเมินคุณลักษณะทางสติปัญญาและคุณธรรมตามที่มหาวิทยาลัยกำหนด	วิทยาลัยสงฆ์ลำพูน
๑๒๒ โครงการปฐมนิเทศและปัจฉิมนิเทศนิสิต-กิจกรรมปฐมนิเทศนิสิต		๑.๑.๔ ระดับผลการประเมินบัณฑิตที่มีความรู้ และประยุกต์ใช้หลักพุทธธรรม	วิทยาลัยสงฆ์ระยอง
๑๒๓ โครงการปฐมนิเทศและปัจฉิมนิเทศนิสิต-กิจกรรมปัจฉิมนิเทศนิสิต		๑.๑.๔ ระดับผลการประเมินบัณฑิตที่มีความรู้ และประยุกต์ใช้หลักพุทธธรรม	วิทยาลัยสงฆ์ระยอง

ยุทธศาสตร์ที่ ๑

จัดการศึกษา พัฒนาบัณฑิตให้มีสติปัญญาและคุณธรรม

เป้าประสงค์ที่ ๑

บัณฑิตมีคุณลักษณะทางสติปัญญาและคุณธรรม

โครงการ/กิจกรรม	กลยุทธ์มหาวิทยาลัย	ตัวชี้วัด	*หมายเหตุ (ส่วนงาน)
๑๒๔ โครงการกีฬาสัมพันธ์นิสิต	๑.๑.๒ ส่งเสริมสนับสนุนให้ส่วนงานจัดการศึกษาดำเนินการพัฒนาบัณฑิตให้มีคุณภาพและคุณธรรม	๑.๑.๔ ระดับผลการประเมินบัณฑิตที่มีความรู้ และประยุกต์ใช้หลักพุทธธรรม	วิทยาลัยสงฆ์ระยอง
๑๒๕ โครงการปฐมนิเทศก่อนออกปฏิบัติศาสนกิจและบริการสังคม		๑.๑.๔ ระดับผลการประเมินบัณฑิตที่มีความรู้ และประยุกต์ใช้หลักพุทธธรรม	วิทยาลัยสงฆ์ระยอง
๑๒๖ โครงการปฏิบัติวิปัสสนากัมมัฏฐานนิสิต		๑.๑.๒ คะแนนเฉลี่ยการประเมินคุณลักษณะทางสติปัญญาและคุณธรรมตามที่มหาวิทยาลัยกำหนด	วิทยาลัยสงฆ์ลำพูน

ยุทธศาสตร์ที่ ๑

จัดการศึกษา พัฒนาบัณฑิตให้มีสติปัญญาและคุณธรรม

เป้าประสงค์ที่ ๑

บัณฑิตมีคุณลักษณะทางสติปัญญาและคุณธรรม

โครงการ/กิจกรรม	กลยุทธ์มหาวิทยาลัย	ตัวชี้วัด	*หมายเหตุ (ส่วนงาน)
๑๒๗ โครงการติดตามประเมินผลการปฏิบัติศาสนกิจและบริการสังคม	<p>๑.๑.๑ ส่งเสริมสนับสนุนให้นิสิตมีส่วนร่วมในการจัดกิจกรรมกับเครือข่ายในประเทศและต่างประเทศ</p> <p>๑.๑.๒ ส่งเสริมสนับสนุนให้ส่วนงานจัดการศึกษาดำเนินการพัฒนาบัณฑิตให้มีคุณภาพและคุณธรรม</p>	<p>๑.๑.๒ คะแนนเฉลี่ยการประเมินคุณลักษณะทางสติปัญญาและคุณธรรมตามที่มหาวิทยาลัยกำหนด</p> <p>๑.๑.๓ ระดับคะแนนความพึงพอใจของผู้ใช้บัณฑิตต่อคุณภาพตามกรอบมาตรฐานคุณวุฒิระดับอุดมศึกษาแห่งชาติ</p> <p>๑.๑.๔ ระดับผลการประเมินบัณฑิตที่มีความรู้ และประยุกต์ใช้หลักพุทธธรรม</p>	วิทยาเขตสุรินทร์

ยุทธศาสตร์ที่ ๑

จัดการศึกษา พัฒนาบัณฑิตให้มีสติปัญญาและคุณธรรม

เป้าประสงค์ที่ ๑

บัณฑิตมีคุณลักษณะทางสติปัญญาและคุณธรรม

โครงการ/กิจกรรม	กลยุทธ์มหาวิทยาลัย	ตัวชี้วัด	*หมายเหตุ (ส่วนงาน)
๑๒๘ โครงการติดตามประเมินผลคุณภาพบัณฑิต	๑.๑.๑ ส่งเสริมสนับสนุนให้นิสิตมีส่วนร่วมในการจัดกิจกรรมกับเครือข่ายในประเทศและต่างประเทศ ๑.๑.๒ ส่งเสริมสนับสนุนให้ส่วนงานจัดการศึกษาดำเนินการพัฒนาบัณฑิตให้มีคุณภาพและคุณธรรม	๑.๑.๑ จำนวนนิสิตที่ได้รับการยกย่องหรือได้รับรางวัลระดับชาติหรือนานาชาติ ๑.๑.๒ คะแนนเฉลี่ยการประเมินคุณลักษณะทางสติปัญญาและคุณธรรมตามที่มหาวิทยาลัยกำหนด ๑.๑.๓ ระดับคะแนนความพึงพอใจของผู้ใช้บัณฑิตต่อคุณภาพตามกรอบมาตรฐานคุณวุฒิระดับอุดมศึกษาแห่งชาติ ๑.๑.๔ ระดับผลการประเมินบัณฑิตที่มีความรู้ และประยุกต์ใช้หลักพุทธธรรม	วิทยาเขตสุรินทร์
๑๒๙ โครงการพิธีไหว้ครู	๑.๑.๒ ส่งเสริมสนับสนุนให้ส่วนงานจัดการศึกษาดำเนินการพัฒนาบัณฑิตให้มีคุณภาพและคุณธรรม	๑.๑.๔ ระดับผลการประเมินบัณฑิตที่มีความรู้ และประยุกต์ใช้หลักพุทธธรรม	วิทยาลัยสงฆ์ระยอง

ยุทธศาสตร์ที่ ๑

จัดการศึกษา พัฒนาบัณฑิตให้มีสติปัญญาและคุณธรรม

เป้าประสงค์ที่ ๑

บัณฑิตมีคุณลักษณะทางสติปัญญาและคุณธรรม

โครงการ/กิจกรรม	กลยุทธ์มหาวิทยาลัย	ตัวชี้วัด	*หมายเหตุ (ส่วนงาน)
๑๓๐ โครงการเทิดพระเกียรติสถาบันพระมหากษัตริย์-กิจกรรมเทิดพระเกียรติวันปิยมหาราช	๑.๑.๑ ส่งเสริมสนับสนุนให้นิสิตมีส่วนร่วมในการจัดกิจกรรมกับเครือข่ายในประเทศและต่างประเทศ	๑.๑.๔ ระดับผลการประเมินบัณฑิตที่มีความรู้ และประยุกต์ใช้หลักพุทธธรรม	วิทยาลัยสงฆ์ระยอง
๑๓๑ โครงการเทิดพระเกียรติสถาบันพระมหากษัตริย์-กิจกรรมวันเฉลิมพระชนมพรรษาสมเด็จพระนางเจ้าฯ		๑.๑.๔ ระดับผลการประเมินบัณฑิตที่มีความรู้ และประยุกต์ใช้หลักพุทธธรรม	วิทยาลัยสงฆ์ระยอง
๑๓๒ โครงการเทิดพระเกียรติสถาบันพระมหากษัตริย์-กิจกรรมวันเฉลิมพระชนมพรรษา ร.10		๑.๑.๔ ระดับผลการประเมินบัณฑิตที่มีความรู้ และประยุกต์ใช้หลักพุทธธรรม	วิทยาลัยสงฆ์ระยอง
๑๓๓ โครงการเทิดพระเกียรติสถาบันพระมหากษัตริย์-กิจกรรมวันแม่แห่งชาติ		๑.๑.๔ ระดับผลการประเมินบัณฑิตที่มีความรู้ และประยุกต์ใช้หลักพุทธธรรม	วิทยาลัยสงฆ์ระยอง
๑๓๔ โครงการเทิดพระเกียรติสถาบันพระมหากษัตริย์-กิจกรรมวันพ่อ		๑.๑.๔ ระดับผลการประเมินบัณฑิตที่มีความรู้ และประยุกต์ใช้หลักพุทธธรรม	วิทยาลัยสงฆ์ระยอง
๑๓๕ โครงการแนะแนวการศึกษาและเสวนาวิชาการแบบมีส่วนร่วม (กิจกรรมที่ 2 สาขาวิชาพระพุทธศาสนาปริญาตรี)	๑.๑.๒ ส่งเสริมสนับสนุนให้ส่วนงานจัดการศึกษาดำเนินการพัฒนาบัณฑิตให้มีคุณภาพและคุณธรรม	๑.๑.๔ ระดับผลการประเมินบัณฑิตที่มีความรู้ และประยุกต์ใช้หลักพุทธธรรม	วิทยาเขตนครราชสีมา
๑๓๖ โครงการกิจกรรมเสริมหลักสูตร ระดับปริญญาตรี		๑.๑.๔ ระดับผลการประเมินบัณฑิตที่มีความรู้ และประยุกต์ใช้หลักพุทธธรรม	วิทยาลัยสงฆ์ร้อยเอ็ด

ยุทธศาสตร์ที่ ๑

จัดการศึกษา พัฒนาบัณฑิตให้มีสติปัญญาและคุณธรรม

เป้าประสงค์ที่ ๑

บัณฑิตมีคุณลักษณะทางสติปัญญาและคุณธรรม

โครงการ/กิจกรรม	กลยุทธ์มหาวิทยาลัย	ตัวชี้วัด	*หมายเหตุ (ส่วนงาน)
๑๓๗ โครงการกิจกรรมเสริมหลักสูตร หลักสูตรประกาศนียบัตร	๑.๑.๒ ส่งเสริมสนับสนุนให้ส่วนงานจัดการศึกษาดำเนินการพัฒนาบัณฑิตให้มีคุณภาพและคุณธรรม	๑.๑.๒ คะแนนเฉลี่ยการประเมินคุณลักษณะทางสติปัญญาและคุณธรรมตามทิมมหาวิทยาลัยกำหนด	วิทยาลัยสงฆ์ร้อยเอ็ด
๑๓๘ โครงการเปิดสอนหลักสูตรครุศาสตรมหาบัณฑิต (พุทธบริหารการศึกษา)		๑.๑.๓ ระดับคะแนนความพึงพอใจของผู้ใช้บัณฑิตต่อคุณภาพตามกรอบมาตรฐานคุณวุฒิระดับอุดมศึกษาแห่งชาติ	วิทยาลัยสงฆ์ร้อยเอ็ด
๑๓๙ โครงการสัมมนาวิชาการสำหรับผู้สำเร็จการศึกษา		๑.๑.๔ ระดับผลการประเมินบัณฑิตที่มีความรู้ และประยุกต์ใช้หลักพุทธธรรม	วิทยาลัยสงฆ์ร้อยเอ็ด
๑๔๐ โครงการปฏิบัติวิปัสสนากัมมัฏฐาน ระดับประกาศนียบัตร		๑.๑.๔ ระดับผลการประเมินบัณฑิตที่มีความรู้ และประยุกต์ใช้หลักพุทธธรรม	วิทยาลัยสงฆ์ร้อยเอ็ด
๑๔๑ โครงการส่งเสริมทักษะภาษาอังกฤษ และกิจกรรมนิสิตตามกรอบมาตรฐานคุณวุฒิ ๕ ด้าน		๑.๑.๔ ระดับผลการประเมินบัณฑิตที่มีความรู้ และประยุกต์ใช้หลักพุทธธรรม	วิทยาลัยสงฆ์ร้อยเอ็ด

ยุทธศาสตร์ที่ ๑

จัดการศึกษา พัฒนาบัณฑิตให้มีสติปัญญาและคุณธรรม

เป้าประสงค์ที่ ๑

บัณฑิตมีคุณลักษณะทางสติปัญญาและคุณธรรม

โครงการ/กิจกรรม	กลยุทธ์มหาวิทยาลัย	ตัวชี้วัด	*หมายเหตุ (ส่วนงาน)
๑๔๒ โครงการประชาสัมพันธ์และแนะแนวการศึกษา	๑.๑.๒ ส่งเสริมสนับสนุนให้ส่วนงานจัดการศึกษาดำเนินการพัฒนาบัณฑิตให้มีคุณภาพและคุณธรรม	๑.๑.๓ ระดับคะแนนความพึงพอใจของผู้ใช้บัณฑิตต่อคุณภาพตามกรอบมาตรฐานคุณวุฒิระดับอุดมศึกษาแห่งชาติ	วิทยาลัยสงฆ์ร้อยเอ็ด
๑๔๓ โครงการปฐมนิเทศนิสิตใหม่ ระดับบัณฑิตศึกษา		๑.๑.๔ ระดับผลการประเมินบัณฑิตที่มีความรู้ และประยุกต์ใช้หลักพุทธธรรม	วิทยาลัยสงฆ์ร้อยเอ็ด
๑๔๔ โครงการปัจฉิมนิเทศนิสิต เตรียมความพร้อมสู่ความเป็นบัณฑิต		๑.๑.๔ ระดับผลการประเมินบัณฑิตที่มีความรู้ และประยุกต์ใช้หลักพุทธธรรม	วิทยาลัยสงฆ์ร้อยเอ็ด
๑๔๕ โครงการปฐมนิเทศนิสิตใหม่ ระดับปริญญาตรี		๑.๑.๔ ระดับผลการประเมินบัณฑิตที่มีความรู้ และประยุกต์ใช้หลักพุทธธรรม	วิทยาลัยสงฆ์ร้อยเอ็ด
๑๔๖ โครงการปฏิบัติวิปัสณากรรมฐานนิสิต ระดับบัณฑิตศึกษา		๑.๑.๒ คะแนนเฉลี่ยการประเมินคุณลักษณะทางสติปัญญาและคุณธรรมตามที่มหาวิทยาลัยกำหนด	วิทยาลัยสงฆ์ร้อยเอ็ด
๑๔๗ โครงการปฏิบัติวิปัสณากรรมฐานนิสิต ระดับปริญญาตรี		๑.๑.๒ คะแนนเฉลี่ยการประเมินคุณลักษณะทางสติปัญญาและคุณธรรมตามที่มหาวิทยาลัยกำหนด	วิทยาลัยสงฆ์ร้อยเอ็ด

ยุทธศาสตร์ที่ ๑

จัดการศึกษา พัฒนาบัณฑิตให้มีสติปัญญาและคุณธรรม

เป้าประสงค์ที่ ๑

บัณฑิตมีคุณลักษณะทางสติปัญญาและคุณธรรม

โครงการ/กิจกรรม	กลยุทธ์มหาวิทยาลัย	ตัวชี้วัด	*หมายเหตุ (ส่วนงาน)
๑๔๘ ปรับพื้นฐานและพัฒนาทักษะภาษาอังกฤษเพื่อนิสิตนานาชาติ	๑.๑.๒ ส่งเสริมสนับสนุนให้ส่วนงานจัดการศึกษาดำเนินการพัฒนาบัณฑิตให้มีคุณภาพและคุณธรรม	๑.๑.๒ คะแนนเฉลี่ยการประเมินคุณลักษณะทางสติปัญญาและคุณธรรมตามที่มหาวิทยาลัยกำหนด	วิทยาเขตเชียงใหม่
๑๔๙ เสริมความเป็นครู : เสริมสร้างทักษะการเรียนรู้ในศตวรรษที่ 21		๑.๑.๒ คะแนนเฉลี่ยการประเมินคุณลักษณะทางสติปัญญาและคุณธรรมตามที่มหาวิทยาลัยกำหนด	วิทยาเขตเชียงใหม่
๑๕๐ แสดงงานศิลปนิพนธ์และแสดงผลงานศิลปะประจำปี	๑.๑.๑ ส่งเสริมสนับสนุนให้นิสิตมีส่วนร่วมในการจัดกิจกรรมกับเครือข่ายในประเทศและต่างประเทศ	๑.๑.๑ จำนวนนิสิตที่ได้รับการยกย่องหรือได้รับรางวัลระดับชาติหรือนานาชาติ	วิทยาเขตเชียงใหม่
๑๕๑ Road to Pub-Ad CM.MCU	๑.๑.๒ ส่งเสริมสนับสนุนให้ส่วนงานจัดการศึกษาดำเนินการพัฒนาบัณฑิตให้มีคุณภาพและคุณธรรม	๑.๑.๒ คะแนนเฉลี่ยการประเมินคุณลักษณะทางสติปัญญาและคุณธรรมตามที่มหาวิทยาลัยกำหนด	วิทยาเขตเชียงใหม่
๑๕๒ พัฒนาศักยภาพนิสิตรัฐศาสตร์ : การจัดการความรู้ในศตวรรษที่ ๒๑ เพื่อเพิ่มทักษะการเรียนรู้ที่ทันสมัย		๑.๑.๒ คะแนนเฉลี่ยการประเมินคุณลักษณะทางสติปัญญาและคุณธรรมตามที่มหาวิทยาลัยกำหนด	วิทยาเขตเชียงใหม่

ยุทธศาสตร์ที่ ๑

จัดการศึกษา พัฒนาบัณฑิตให้มีสติปัญญาและคุณธรรม

เป้าประสงค์ที่ ๑

บัณฑิตมีคุณลักษณะทางสติปัญญาและคุณธรรม

โครงการ/กิจกรรม	กลยุทธ์มหาวิทยาลัย	ตัวชี้วัด	*หมายเหตุ (ส่วนงาน)
๑๕๓ อบรมบริการให้คำปรึกษาทางสังคมสงเคราะห์ (Social Work Counseling)	๑.๑.๒ ส่งเสริมสนับสนุนให้ส่วนงานจัดการศึกษาดำเนินการพัฒนาบัณฑิตให้มีคุณภาพและคุณธรรม	๑.๑.๒ คะแนนเฉลี่ยการประเมินคุณลักษณะทางสติปัญญาและคุณธรรมตามที่มีมหาวิทยาลัยกำหนด ๑.๑.๓ ระดับคะแนนความพึงพอใจของผู้ใช้บัณฑิตต่อคุณภาพตามกรอบมาตรฐานคุณวุฒิระดับอุดมศึกษาแห่งชาติ	วิทยาเขตเชียงใหม่
๑๕๔ ปฏิบัติวิปัสสนากัมมัฏฐานนิสิตประจำปี		๑.๑.๔ ระดับผลการประเมินบัณฑิตที่มีความรู้ และประยุกต์ใช้หลักพุทธธรรม	วิทยาเขตเชียงใหม่
๑๕๕ ประเมินผลพัฒนาคุณภาพตามผลลัพธ์การเรียนรู้ของหลักสูตร(กรอบงานประกันคุณภาพการศึกษา)		๑.๑.๓ ระดับคะแนนความพึงพอใจของผู้ใช้บัณฑิตต่อคุณภาพตามกรอบมาตรฐานคุณวุฒิระดับอุดมศึกษาแห่งชาติ	วิทยาเขตเชียงใหม่

ยุทธศาสตร์ที่ ๑

จัดการศึกษา พัฒนาบัณฑิตให้มีสติปัญญาและคุณธรรม

เป้าประสงค์ที่ ๑

บัณฑิตมีคุณลักษณะทางสติปัญญาและคุณธรรม

โครงการ/กิจกรรม	กลยุทธ์มหาวิทยาลัย	ตัวชี้วัด	*หมายเหตุ (ส่วนงาน)
๑๕๖ โครงการจัดกิจกรรมเสริมหลักสูตร	๑.๑.๑ ส่งเสริมสนับสนุนให้นิสิตมีส่วนร่วมในการจัดกิจกรรมกับเครือข่ายในประเทศและต่างประเทศ	๑.๑.๑ จำนวนนิสิตที่ได้รับการยกย่องหรือได้รับรางวัลระดับชาติหรือนานาชาติ ๑.๑.๒ คะแนนเฉลี่ยการประเมินคุณลักษณะทางสติปัญญาและคุณธรรมตามที่มหาวิทยาลัยกำหนด	วิทยาเขตหนองคาย
๑๕๗ โครงการปฏิบัติธรรมวิปัสสนากัมมัฏฐาน	๑.๑.๒ ส่งเสริมสนับสนุนให้ส่วนงานจัดการศึกษาดำเนินการพัฒนาบัณฑิตให้มีคุณภาพและคุณธรรม	๑.๑.๒ คะแนนเฉลี่ยการประเมินคุณลักษณะทางสติปัญญาและคุณธรรมตามที่มหาวิทยาลัยกำหนด	วิทยาเขตหนองคาย
๑๕๘ โครงการคลินิกวิทยานิพนธ์		๑.๑.๔ ระดับผลการประเมินบัณฑิตที่มีความรู้ และประยุกต์ใช้หลักพุทธธรรม	วิทยาเขตหนองคาย
๑๕๙ โครงการปฐมนิเทศนิสิตก่อนออกปฏิบัติศาสนกิจและบริการสังคม		๑.๑.๓ ระดับคะแนนความพึงพอใจของผู้ใช้บัณฑิตต่อคุณภาพตามกรอบมาตรฐานคุณวุฒิระดับอุดมศึกษาแห่งชาติ	วิทยาเขตหนองคาย

ยุทธศาสตร์ที่ ๑

จัดการศึกษา พัฒนาบัณฑิตให้มีสติปัญญาและคุณธรรม

เป้าประสงค์ที่ ๑

บัณฑิตมีคุณลักษณะทางสติปัญญาและคุณธรรม

โครงการ/กิจกรรม	กลยุทธ์มหาวิทยาลัย	ตัวชี้วัด	*หมายเหตุ (ส่วนงาน)
๑๖๐ บัณฑิตที่พึงประสงค์	๑.๑.๒ ส่งเสริมสนับสนุนให้ส่วนงานจัดการศึกษาดำเนินการพัฒนาบัณฑิตให้มีคุณภาพและคุณธรรม	๑.๑.๓ ระดับคะแนนความพึงพอใจของผู้ใช้บัณฑิตต่อคุณภาพตามกรอบมาตรฐานคุณวุฒิระดับอุดมศึกษาแห่งชาติ	วิทยาเขตเชียงใหม่
๑๖๑ พิธีปฐมนิเทศนิสิตใหม่		๑.๑.๒ คะแนนเฉลี่ยการประเมินคุณลักษณะทางสติปัญญาและคุณธรรมตามที่มหาวิทยาลัยกำหนด	วิทยาเขตเชียงใหม่
๑๖๒ ให้อาจารย์เชิดชูบุรพจารย์		๑.๑.๒ คะแนนเฉลี่ยการประเมินคุณลักษณะทางสติปัญญาและคุณธรรมตามที่มหาวิทยาลัยกำหนด	วิทยาเขตเชียงใหม่
๑๖๓ โครงการปฐมนิเทศนิสิตใหม่		๑.๑.๓ ระดับคะแนนความพึงพอใจของผู้ใช้บัณฑิตต่อคุณภาพตามกรอบมาตรฐานคุณวุฒิระดับอุดมศึกษาแห่งชาติ ๑.๑.๔ ระดับผลการประเมินบัณฑิตที่มีความรู้ และประยุกต์ใช้หลักพุทธธรรม	วิทยาเขตหนองคาย

ยุทธศาสตร์ที่ ๑

จัดการศึกษา พัฒนาบัณฑิตให้มีสติปัญญาและคุณธรรม

เป้าประสงค์ที่ ๑

บัณฑิตมีคุณลักษณะทางสติปัญญาและคุณธรรม

โครงการ/กิจกรรม	กลยุทธ์มหาวิทยาลัย	ตัวชี้วัด	*หมายเหตุ (ส่วนงาน)
๑๖๔ โครงการปัจฉิมนิเทศ-เตรียมความพร้อมก่อนเข้ารับปริญญาบัตร	๑.๑.๒ ส่งเสริมสนับสนุนให้ส่วนงานจัดการศึกษาดำเนินการพัฒนาบัณฑิตให้มีคุณภาพและคุณธรรม	๑.๑.๒ คะแนนเฉลี่ยการประเมินคุณลักษณะทางสติปัญญาและคุณธรรมตามที่มหาวิทยาลัยกำหนด	วิทยาเขตหนองคาย
๑๖๕ โครงการพัฒนาทักษะการใช้ภาษาอังกฤษสำหรับนิสิต		๑.๑.๔ ระดับผลการประเมินบัณฑิตที่มีความรู้ และประยุกต์ใช้หลักพุทธธรรม	วิทยาเขตหนองคาย
๑๖๖ โครงการพัฒนาทักษะเทคโนโลยีสารสนเทศสำหรับนิสิต	๑.๑.๑ ส่งเสริมสนับสนุนให้นิสิตมีส่วนร่วมในการจัดกิจกรรมกับเครือข่ายในประเทศและต่างประเทศ	๑.๑.๓ ระดับคะแนนความพึงพอใจของผู้ใช้บัณฑิตต่อคุณภาพตามกรอบมาตรฐานคุณวุฒิระดับอุดมศึกษาแห่งชาติ	วิทยาเขตหนองคาย
๑๖๗ โครงการอบรมคุณธรรมจริยธรรมสำหรับนิสิต	๑.๑.๒ ส่งเสริมสนับสนุนให้ส่วนงานจัดการศึกษาดำเนินการพัฒนาบัณฑิตให้มีคุณภาพและคุณธรรม	๑.๑.๒ คะแนนเฉลี่ยการประเมินคุณลักษณะทางสติปัญญาและคุณธรรมตามที่มหาวิทยาลัยกำหนด	วิทยาเขตหนองคาย

ยุทธศาสตร์ที่ ๑

จัดการศึกษา พัฒนาบัณฑิตให้มีสติปัญญาและคุณธรรม

เป้าประสงค์ที่ ๑

บัณฑิตมีคุณลักษณะทางสติปัญญาและคุณธรรม

โครงการ/กิจกรรม	กลยุทธ์มหาวิทยาลัย	ตัวชี้วัด	*หมายเหตุ (ส่วนงาน)
๑๖๘ พัฒนานิสิต	๑.๑.๒ ส่งเสริมสนับสนุนให้ส่วนงานจัดการศึกษาดำเนินการพัฒนาบัณฑิตให้มีคุณภาพและคุณธรรม	๑.๑.๒ คะแนนเฉลี่ยการประเมินคุณลักษณะทางสติปัญญาและคุณธรรมตามที่มหาวิทยาลัยกำหนด ๑.๑.๓ ระดับคะแนนความพึงพอใจของผู้ใช้บัณฑิตต่อคุณภาพตามกรอบมาตรฐานคุณวุฒิระดับอุดมศึกษาแห่งชาติ ๑.๑.๔ ระดับผลการประเมินบัณฑิตที่มีความรู้ และประยุกต์ใช้หลักพุทธธรรม	วิทยาเขตเชียงใหม่
๑๖๙ โครงการส่งเสริมสุขภาพและศักยภาพในการศึกษาของนิสิต		๑.๑.๒ คะแนนเฉลี่ยการประเมินคุณลักษณะทางสติปัญญาและคุณธรรมตามที่มหาวิทยาลัยกำหนด	วิทยาเขตหนองคาย

ยุทธศาสตร์ที่ ๑

จัดการศึกษา พัฒนาบัณฑิตให้มีสติปัญญาและคุณธรรม

เป้าประสงค์ที่ ๑

บัณฑิตมีคุณลักษณะทางสติปัญญาและคุณธรรม

โครงการ/กิจกรรม	กลยุทธ์มหาวิทยาลัย	ตัวชี้วัด	*หมายเหตุ (ส่วนงาน)
๑๗๐ โครงการปฏิบัติวิปัสสนากัมมัฏฐานนิต ระดับบัณฑิตศึกษา	๑.๑.๒ ส่งเสริมสนับสนุนให้ส่วนงานจัดการศึกษาดำเนินการพัฒนาบัณฑิตให้มีคุณภาพและคุณธรรม	๑.๑.๒ คะแนนเฉลี่ยการประเมินคุณลักษณะทางสติปัญญาและคุณธรรมตามที่มหาวิทยาลัยกำหนด ๑.๑.๔ ระดับผลการประเมินบัณฑิตที่มีความรู้ และประยุกต์ใช้หลักพุทธธรรม	วิทยาเขตนครราชสีมา
๑๗๑ โครงการเตรียมความพร้อมนิสิตและปฐมนิเทศ ระดับบัณฑิตศึกษา	๑.๑.๑ ส่งเสริมสนับสนุนให้นิสิตมีส่วนร่วมในการจัดกิจกรรมกับเครือข่ายในประเทศและต่างประเทศ ๑.๑.๒ ส่งเสริมสนับสนุนให้ส่วนงานจัดการศึกษาดำเนินการพัฒนาบัณฑิตให้มีคุณภาพและคุณธรรม	๑.๑.๒ คะแนนเฉลี่ยการประเมินคุณลักษณะทางสติปัญญาและคุณธรรมตามที่มหาวิทยาลัยกำหนด	วิทยาเขตนครราชสีมา
๑๗๒ โครงการคลินิกวิทยานิพนธ์	๑.๑.๒ ส่งเสริมสนับสนุนให้ส่วนงานจัดการศึกษาดำเนินการพัฒนาบัณฑิตให้มีคุณภาพและคุณธรรม	๑.๑.๒ คะแนนเฉลี่ยการประเมินคุณลักษณะทางสติปัญญาและคุณธรรมตามที่มหาวิทยาลัยกำหนด	วิทยาเขตนครราชสีมา

ยุทธศาสตร์ที่ ๑

จัดการศึกษา พัฒนาบัณฑิตให้มีสติปัญญาและคุณธรรม

เป้าประสงค์ที่ ๑

บัณฑิตมีคุณลักษณะทางสติปัญญาและคุณธรรม

โครงการ/กิจกรรม	กลยุทธ์มหาวิทยาลัย	ตัวชี้วัด	*หมายเหตุ (ส่วนงาน)
๑๗๓ โครงการเสริมสร้างและพัฒนาศักยภาพนิสิต	<p>๑.๑.๑ ส่งเสริมสนับสนุนให้นิสิตมีส่วนร่วมในการจัดกิจกรรมกับเครือข่ายในประเทศและต่างประเทศ</p> <p>๑.๑.๒ ส่งเสริมสนับสนุนให้ส่วนงานจัดการศึกษาดำเนินการพัฒนาบัณฑิตให้มีคุณภาพและคุณธรรม</p>	<p>๑.๑.๑ จำนวนนิสิตที่ได้รับการยกย่องหรือได้รับรางวัลระดับชาติหรือนานาชาติ</p> <p>๑.๑.๒ คะแนนเฉลี่ยการประเมินคุณลักษณะทางสติปัญญาและคุณธรรมตามที่มหาวิทยาลัยกำหนด</p> <p>๑.๑.๓ ระดับคะแนนความพึงพอใจของผู้ใช้บัณฑิตต่อคุณภาพตามกรอบมาตรฐานคุณวุฒิระดับอุดมศึกษาแห่งชาติ</p> <p>๑.๑.๔ ระดับผลการประเมินบัณฑิตที่มีความรู้ และประยุกต์ใช้หลักพุทธธรรม</p>	วิทยาลัยสงฆ์เชียงราย

ยุทธศาสตร์ที่ ๑

จัดการศึกษา พัฒนาบัณฑิตให้มีสติปัญญาและคุณธรรม

เป้าประสงค์ที่ ๑

บัณฑิตมีคุณลักษณะทางสติปัญญาและคุณธรรม

โครงการ/กิจกรรม	กลยุทธ์มหาวิทยาลัย	ตัวชี้วัด	*หมายเหตุ (ส่วนงาน)
๑๗๔ โครงการปฏิบัติวิปัสสนากัมมัฏฐานสำหรับนิสิต	<p>๑.๑.๑ ส่งเสริมสนับสนุนให้นิสิตมีส่วนร่วมในการจัดกิจกรรมกับเครือข่ายในประเทศและต่างประเทศ</p> <p>๑.๑.๒ ส่งเสริมสนับสนุนให้ส่วนงานจัดการศึกษาดำเนินการพัฒนาบัณฑิตให้มีคุณภาพและคุณธรรม</p>	<p>๑.๑.๑ จำนวนนิสิตที่ได้รับการยกย่องหรือได้รับรางวัลระดับชาติหรือนานาชาติ</p> <p>๑.๑.๒ คะแนนเฉลี่ยการประเมินคุณลักษณะทางสติปัญญาและคุณธรรมตามที่มหาวิทยาลัยกำหนด</p> <p>๑.๑.๓ ระดับคะแนนความพึงพอใจของผู้ใช้บัณฑิตต่อคุณภาพตามกรอบมาตรฐานคุณวุฒิระดับอุดมศึกษาแห่งชาติ</p> <p>๑.๑.๔ ระดับผลการประเมินบัณฑิตที่มีความรู้ และประยุกต์ใช้หลักพุทธธรรม</p>	วิทยาลัยสงฆ์เชียงราย

ยุทธศาสตร์ที่ ๑

จัดการศึกษา พัฒนาบัณฑิตให้มีสติปัญญาและคุณธรรม

เป้าประสงค์ที่ ๑

บัณฑิตมีคุณลักษณะทางสติปัญญาและคุณธรรม

โครงการ/กิจกรรม	กลยุทธ์มหาวิทยาลัย	ตัวชี้วัด	*หมายเหตุ (ส่วนงาน)
๑๗๕ โครงการเสริมสร้างและพัฒนาศักยภาพนิสิต ในระดับชาติ และนานาชาติ	๑.๑.๑ ส่งเสริมสนับสนุนให้นิสิตมีส่วนร่วมในการจัดกิจกรรมกับเครือข่ายในประเทศและต่างประเทศ ๑.๑.๒ ส่งเสริมสนับสนุนให้ส่วนงานจัดการศึกษาดำเนินการพัฒนาบัณฑิตให้มีคุณภาพและคุณธรรม	๑.๑.๑ จำนวนนิสิตที่ได้รับการยกย่องหรือได้รับรางวัลระดับชาติหรือนานาชาติ ๑.๑.๒ คะแนนเฉลี่ยการประเมินคุณลักษณะทางสติปัญญาและคุณธรรมตามที่มหาวิทยาลัยกำหนด ๑.๑.๓ ระดับคะแนนความพึงพอใจของผู้ใช้บัณฑิตต่อคุณภาพตามกรอบมาตรฐานคุณวุฒิระดับอุดมศึกษาแห่งชาติ ๑.๑.๔ ระดับผลการประเมินบัณฑิตที่มีความรู้ และประยุกต์ใช้หลักพุทธธรรม	วิทยาลัยสงฆ์เชียงราย
๑๗๖ โครงการเสริมสร้างคุณลักษณะบัณฑิต	๑.๑.๒ ส่งเสริมสนับสนุนให้ส่วนงานจัดการศึกษาดำเนินการพัฒนาบัณฑิตให้มีคุณภาพและคุณธรรม	๑.๑.๔ ระดับผลการประเมินบัณฑิตที่มีความรู้ และประยุกต์ใช้หลักพุทธธรรม	วิทยาลัยสงฆ์ลำพูน

ยุทธศาสตร์ที่ ๑

จัดการศึกษา พัฒนาบัณฑิตให้มีสติปัญญาและคุณธรรม

เป้าประสงค์ที่ ๑

บัณฑิตมีคุณลักษณะทางสติปัญญาและคุณธรรม

โครงการ/กิจกรรม	กลยุทธ์มหาวิทยาลัย	ตัวชี้วัด	*หมายเหตุ (ส่วนงาน)
๑๗๗ โครงการพัฒนาห้องสมุดและสารสนเทศเพื่อการเรียนรู้	๑.๑.๑ ส่งเสริมสนับสนุนให้นิสิตมีส่วนร่วมในการจัดกิจกรรมกับเครือข่ายในประเทศและต่างประเทศ ๑.๑.๒ ส่งเสริมสนับสนุนให้ส่วนงานจัดการศึกษาดำเนินการพัฒนาบัณฑิตให้มีคุณภาพและคุณธรรม	๑.๑.๑ จำนวนนิสิตที่ได้รับการยกย่องหรือได้รับรางวัลระดับชาติหรือนานาชาติ ๑.๑.๒ คะแนนเฉลี่ยการประเมินคุณลักษณะทางสติปัญญาและคุณธรรมตามที่มหาวิทยาลัยกำหนด ๑.๑.๓ ระดับคะแนนความพึงพอใจของผู้ใช้บัณฑิตต่อคุณภาพตามกรอบมาตรฐานคุณวุฒิระดับอุดมศึกษาแห่งชาติ ๑.๑.๔ ระดับผลการประเมินบัณฑิตที่มีความรู้ และประยุกต์ใช้หลักพุทธธรรม	วิทยาลัยสงฆ์เชียงราย
๑๗๘ โครงการส่งเสริมพัฒนาศักยภาพนิสิต	๑.๑.๑ ส่งเสริมสนับสนุนให้นิสิตมีส่วนร่วมในการจัดกิจกรรมกับเครือข่ายในประเทศและต่างประเทศ	๑.๑.๑ จำนวนนิสิตที่ได้รับการยกย่องหรือได้รับรางวัลระดับชาติหรือนานาชาติ	วิทยาลัยสงฆ์ลำพูน

ยุทธศาสตร์ที่ ๑

จัดการศึกษา พัฒนาบัณฑิตให้มีสติปัญญาและคุณธรรม

เป้าประสงค์ที่ ๑

บัณฑิตมีคุณลักษณะทางสติปัญญาและคุณธรรม

โครงการ/กิจกรรม	กลยุทธ์มหาวิทยาลัย	ตัวชี้วัด	*หมายเหตุ (ส่วนงาน)
๑๗๙ โครงการประกันคุณภาพการศึกษา	<p>๑.๑.๑ ส่งเสริมสนับสนุนให้นิสิตมีส่วนร่วมในการจัดกิจกรรมกับเครือข่ายในประเทศและต่างประเทศ</p> <p>๑.๑.๒ ส่งเสริมสนับสนุนให้ส่วนงานจัดการศึกษาดำเนินการพัฒนาบัณฑิตให้มีคุณภาพและคุณธรรม</p>	<p>๑.๑.๑ จำนวนนิสิตที่ได้รับการยกย่องหรือได้รับรางวัลระดับชาติหรือนานาชาติ</p> <p>๑.๑.๒ คะแนนเฉลี่ยการประเมินคุณลักษณะทางสติปัญญาและคุณธรรมตามที่มหาวิทยาลัยกำหนด</p> <p>๑.๑.๓ ระดับคะแนนความพึงพอใจของผู้ใช้บัณฑิตต่อคุณภาพตามกรอบมาตรฐานคุณวุฒิระดับอุดมศึกษาแห่งชาติ</p> <p>๑.๑.๔ ระดับผลการประเมินบัณฑิตที่มีความรู้ และประยุกต์ใช้หลักพุทธธรรม</p>	วิทยาลัยสงฆ์เชียงราย

ยุทธศาสตร์ที่ ๑

จัดการศึกษา พัฒนาบัณฑิตให้มีสติปัญญาและคุณธรรม

เป้าประสงค์ที่ ๑

บัณฑิตมีคุณลักษณะทางสติปัญญาและคุณธรรม

โครงการ/กิจกรรม	กลยุทธ์มหาวิทยาลัย	ตัวชี้วัด	*หมายเหตุ (ส่วนงาน)
๑๘๐ โครงการปฏิบัติวิปัสสนากัมมัฏฐาน	๑.๑.๒ ส่งเสริมสนับสนุนให้ส่วนงานจัดการศึกษาดำเนินการพัฒนาบัณฑิตให้มีคุณภาพและคุณธรรม	๑.๑.๒ คะแนนเฉลี่ยการประเมินคุณลักษณะทางสติปัญญาและคุณธรรมตามที่มหาวิทยาลัยกำหนด	วิทยาลัยสงฆ์จันทบุรี
๑๘๑ โครงการส่งเสริมสนับสนุนกีฬาสัมพันธ์บุคลากรและนิสิต		๑.๑.๔ ระดับผลการประเมินบัณฑิตที่มีความรู้ และประยุกต์ใช้หลักพุทธธรรม	วิทยาลัยสงฆ์ลำพูน
๑๘๒ โครงการวันไหว้ครู		๑.๑.๔ ระดับผลการประเมินบัณฑิตที่มีความรู้ และประยุกต์ใช้หลักพุทธธรรม	วิทยาเขตสุรินทร์

ยุทธศาสตร์ที่ ๑

จัดการศึกษา พัฒนาบัณฑิตให้มีสติปัญญาและคุณธรรม

เป้าประสงค์ที่ ๑

บัณฑิตมีคุณลักษณะทางสติปัญญาและคุณธรรม

โครงการ/กิจกรรม	กลยุทธ์มหาวิทยาลัย	ตัวชี้วัด	*หมายเหตุ (ส่วนงาน)
๑๘๓ โครงการปฐมนิเทศนิสิตใหม่	๑.๑.๑ ส่งเสริมสนับสนุนให้นิสิตมีส่วนร่วมในการจัดกิจกรรมกับเครือข่ายในประเทศและต่างประเทศ	๑.๑.๒ คะแนนเฉลี่ยการประเมินคุณลักษณะทางสติปัญญาและคุณธรรมตามที่มหาวิทยาลัยกำหนด ๑.๑.๓ ระดับคะแนนความพึงพอใจของผู้ใช้บัณฑิตต่อคุณภาพตามกรอบมาตรฐานคุณวุฒิระดับอุดมศึกษาแห่งชาติ ๑.๑.๔ ระดับผลการประเมินบัณฑิตที่มีความรู้ และประยุกต์ใช้หลักพุทธธรรม	วิทยาเขตสุรินทร์

ยุทธศาสตร์ที่ ๑

จัดการศึกษา พัฒนาบัณฑิตให้มีสติปัญญาและคุณธรรม

เป้าประสงค์ที่ ๑

บัณฑิตมีคุณลักษณะทางสติปัญญาและคุณธรรม

โครงการ/กิจกรรม	กลยุทธ์มหาวิทยาลัย	ตัวชี้วัด	*หมายเหตุ (ส่วนงาน)
๑๘๔ โครงการเสริมความเป็นครูแก่นิสิต	๑.๑.๑ ส่งเสริมสนับสนุนให้นิสิตมีส่วนร่วมในการจัดกิจกรรมกับเครือข่ายในประเทศและต่างประเทศ ๑.๑.๒ ส่งเสริมสนับสนุนให้ส่วนงานจัดการศึกษาดำเนินการพัฒนาบัณฑิตให้มีคุณภาพและคุณธรรม	๑.๑.๒ คะแนนเฉลี่ยการประเมินคุณลักษณะทางสติปัญญาและคุณธรรมตามที่มหาวิทยาลัยกำหนด ๑.๑.๓ ระดับคะแนนความพึงพอใจของผู้ใช้บัณฑิตต่อคุณภาพตามกรอบมาตรฐานคุณวุฒิระดับอุดมศึกษาแห่งชาติ ๑.๑.๔ ระดับผลการประเมินบัณฑิตที่มีความรู้ และประยุกต์ใช้หลักพุทธธรรม	วิทยาเขตสุรินทร์
๑๘๕ โครงการพัฒนาการบริหารและปรับปรุงหลักสูตรให้ทันสมัย (กิจกรรมที่ 3 คณะมนุษยศาสตร์)	๑.๑.๒ ส่งเสริมสนับสนุนให้ส่วนงานจัดการศึกษาดำเนินการพัฒนาบัณฑิตให้มีคุณภาพและคุณธรรม	๑.๑.๒ คะแนนเฉลี่ยการประเมินคุณลักษณะทางสติปัญญาและคุณธรรมตามที่มหาวิทยาลัยกำหนด	วิทยาเขตนครราชสีมา
๑๘๖ โครงการปฏิบัติการสอนบูรณาการพันธกิจบริการวิชาการสนองงานคณะสงฆ์และชุมชน (กิจกรรมที่ 3 คณะมนุษยศาสตร์)	๑.๑.๑ ส่งเสริมสนับสนุนให้นิสิตมีส่วนร่วมในการจัดกิจกรรมกับเครือข่ายในประเทศและต่างประเทศ	๑.๑.๑ จำนวนนิสิตที่ได้รับการยกย่องหรือได้รับรางวัลระดับชาติหรือนานาชาติ	วิทยาเขตนครราชสีมา

ยุทธศาสตร์ที่ ๑

จัดการศึกษา พัฒนาบัณฑิตให้มีสติปัญญาและคุณธรรม

เป้าประสงค์ที่ ๑

บัณฑิตมีคุณลักษณะทางสติปัญญาและคุณธรรม

โครงการ/กิจกรรม	กลยุทธ์มหาวิทยาลัย	ตัวชี้วัด	*หมายเหตุ (ส่วนงาน)
๑๘๗ โครงการปรับปรุงพื้นฐานภาษาอังกฤษ/เทคโนโลยีดิจิทัล สำหรับนิสิตใหม่	๑.๑.๒ ส่งเสริมสนับสนุนให้ส่วนงานจัดการศึกษาดำเนินการพัฒนาบัณฑิตให้มีคุณภาพและคุณธรรม	๑.๑.๓ ระดับคะแนนความพึงพอใจของผู้ใช้บัณฑิตต่อคุณภาพตามกรอบมาตรฐานคุณวุฒิระดับอุดมศึกษาแห่งชาติ	วิทยาลัยสงฆ์จันทร์บุรี
๑๘๘ โครงการพัฒนานิสิตและเสริมสร้างทักษะการเรียนรู้ในศตวรรษที่ ๒๑ และนโยบาย ๔.๐ (โครงการย่อยที่ ๑ : ภาษาอังกฤษ MCU 001-002)		๑.๑.๓ ระดับคะแนนความพึงพอใจของผู้ใช้บัณฑิตต่อคุณภาพตามกรอบมาตรฐานคุณวุฒิระดับอุดมศึกษาแห่งชาติ	วิทยาลัยสงฆ์จันทร์บุรี
๑๘๙ โครงการพัฒนานิสิตและเสริมสร้างทักษะการเรียนรู้ในศตวรรษที่ ๒๑ และนโยบาย ๔.๐ (โครงการย่อยที่ ๒ : กฎหมายสาธารณะสำหรับประชาชน)		๑.๑.๓ ระดับคะแนนความพึงพอใจของผู้ใช้บัณฑิตต่อคุณภาพตามกรอบมาตรฐานคุณวุฒิระดับอุดมศึกษาแห่งชาติ	วิทยาลัยสงฆ์จันทร์บุรี
๑๙๐ โครงการพัฒนานิสิตและเสริมสร้างทักษะการเรียนรู้ในศตวรรษที่ ๒๑ และนโยบาย ๔.๐ (โครงการย่อยที่ ๓ : การใช้เทคโนโลยีเพื่อการใช้พลังงานยานยนต์ไฟฟ้าทดแทน)		๑.๑.๓ ระดับคะแนนความพึงพอใจของผู้ใช้บัณฑิตต่อคุณภาพตามกรอบมาตรฐานคุณวุฒิระดับอุดมศึกษาแห่งชาติ	วิทยาลัยสงฆ์จันทร์บุรี

ยุทธศาสตร์ที่ ๑

จัดการศึกษา พัฒนาบัณฑิตให้มีสติปัญญาและคุณธรรม

เป้าประสงค์ที่ ๑

บัณฑิตมีคุณลักษณะทางสติปัญญาและคุณธรรม

โครงการ/กิจกรรม	กลยุทธ์มหาวิทยาลัย	ตัวชี้วัด	*หมายเหตุ (ส่วนงาน)
๑๙๑ โครงการปฏิบัติวิปัสสนากัมมัฏฐานของนิสิตประจำปี 2565 (กิจกรรมที่ 3 คณะมนุษยศาสตร์)	๑.๑.๒ ส่งเสริมสนับสนุนให้ส่วนงานจัดการศึกษาดำเนินการพัฒนาบัณฑิตให้มีคุณภาพและคุณธรรม	๑.๑.๒ คะแนนเฉลี่ยการประเมินคุณลักษณะทางสติปัญญาและคุณธรรมตามที่มหาวิทยาลัยกำหนด	วิทยาเขตนครราชสีมา
๑๙๒ โครงการพัฒนานิสิต (กิจกรรมที่ 3 คณะมนุษยศาสตร์)	๑.๑.๑ ส่งเสริมสนับสนุนให้นิสิตมีส่วนร่วมในการจัดกิจกรรมกับเครือข่ายในประเทศและต่างประเทศ	๑.๑.๑ จำนวนนิสิตที่ได้รับการยกย่องหรือได้รับรางวัลระดับชาติหรือนานาชาติ	วิทยาเขตนครราชสีมา
๑๙๓ โครงการจัดกิจกรรมเสริมหลักสูตร ระดับบัณฑิตศึกษา	๑.๑.๑ ส่งเสริมสนับสนุนให้นิสิตมีส่วนร่วมในการจัดกิจกรรมกับเครือข่ายในประเทศและต่างประเทศ ๑.๑.๒ ส่งเสริมสนับสนุนให้ส่วนงานจัดการศึกษาดำเนินการพัฒนาบัณฑิตให้มีคุณภาพและคุณธรรม	๑.๑.๒ คะแนนเฉลี่ยการประเมินคุณลักษณะทางสติปัญญาและคุณธรรมตามที่มหาวิทยาลัยกำหนด	วิทยาเขตนครราชสีมา
๑๙๔ โครงการศึกษาดูงานนอกสถานที่ภายในประเทศและต่างประเทศ		๑.๑.๔ ระดับผลการประเมินบัณฑิตที่มีความรู้ และประยุกต์ใช้หลักพุทธธรรม	วิทยาเขตนครราชสีมา

ยุทธศาสตร์ที่ ๑

จัดการศึกษา พัฒนาบัณฑิตให้มีสติปัญญาและคุณธรรม

เป้าประสงค์ที่ ๑

บัณฑิตมีคุณลักษณะทางสติปัญญาและคุณธรรม

โครงการ/กิจกรรม	กลยุทธ์มหาวิทยาลัย	ตัวชี้วัด	*หมายเหตุ (ส่วนงาน)
๑๕๕ โครงการพัฒนาศักยภาพนิสิตบัณฑิตวิทยาลัย	๑.๑.๒ ส่งเสริมสนับสนุนให้ส่วนงานจัดการศึกษาดำเนินการพัฒนาบัณฑิตให้มีคุณภาพและคุณธรรม	๑.๑.๓ ระดับคะแนนความพึงพอใจของผู้ใช้บัณฑิตต่อคุณภาพตามกรอบมาตรฐานคุณวุฒิระดับอุดมศึกษาแห่งชาติ ๑.๑.๔ ระดับผลการประเมินบัณฑิตที่มีความรู้ และประยุกต์ใช้หลักพุทธธรรม	วิทยาลัยสงฆ์พุทธชินราช
๑๕๖ โครงการเตรียมความพร้อมนิสิตก่อนเปิดการศึกษา (กิจกรรมที่ 2 สาขาวิชาพระพุทธศาสนา ปริญญาตรี)		๑.๑.๔ ระดับผลการประเมินบัณฑิตที่มีความรู้ และประยุกต์ใช้หลักพุทธธรรม	วิทยาเขตนครราชสีมา
๑๕๗ โครงการรับน้อง (กิจกรรมที่ 2 สาขาวิชาพระพุทธศาสนา ปริญญาตรี)	๑.๑.๑ ส่งเสริมสนับสนุนให้นิสิตมีส่วนร่วมในการจัดกิจกรรมกับเครือข่ายในประเทศและต่างประเทศ	๑.๑.๔ ระดับผลการประเมินบัณฑิตที่มีความรู้ และประยุกต์ใช้หลักพุทธธรรม	วิทยาเขตนครราชสีมา

ยุทธศาสตร์ที่ ๑

จัดการศึกษา พัฒนาบัณฑิตให้มีสติปัญญาและคุณธรรม

เป้าประสงค์ที่ ๑

บัณฑิตมีคุณลักษณะทางสติปัญญาและคุณธรรม

โครงการ/กิจกรรม	กลยุทธ์มหาวิทยาลัย	ตัวชี้วัด	*หมายเหตุ (ส่วนงาน)
๑๙๘ ปฏิบัติวิปัสสนากัมมัฏฐานนิสิต	<p>๑.๑.๑ ส่งเสริมสนับสนุนให้นิสิตมีส่วนร่วมในการจัดกิจกรรมกับเครือข่ายในประเทศและต่างประเทศ</p> <p>๑.๑.๒ ส่งเสริมสนับสนุนให้ส่วนงานจัดการศึกษาดำเนินการพัฒนาบัณฑิตให้มีคุณภาพและคุณธรรม</p>	<p>๑.๑.๑ จำนวนนิสิตที่ได้รับการยกย่องหรือได้รับรางวัลระดับชาติหรือนานาชาติ</p> <p>๑.๑.๒ คะแนนเฉลี่ยการประเมินคุณลักษณะทางสติปัญญาและคุณธรรมตามที่มหาวิทยาลัยกำหนด</p> <p>๑.๑.๓ ระดับคะแนนความพึงพอใจของผู้ใช้บัณฑิตต่อคุณภาพตามกรอบมาตรฐานคุณวุฒิระดับอุดมศึกษาแห่งชาติ</p> <p>๑.๑.๔ ระดับผลการประเมินบัณฑิตที่มีความรู้ และประยุกต์ใช้หลักพุทธธรรม</p>	วิทยาเขตแพร่

ยุทธศาสตร์ที่ ๑

จัดการศึกษา พัฒนาบัณฑิตให้มีสติปัญญาและคุณธรรม

เป้าประสงค์ที่ ๑

บัณฑิตมีคุณลักษณะทางสติปัญญาและคุณธรรม

โครงการ/กิจกรรม	กลยุทธ์มหาวิทยาลัย	ตัวชี้วัด	*หมายเหตุ (ส่วนงาน)
๑๙๙ พัฒนาบัณฑิตให้มีสติปัญญาและคุณธรรม	<p>๑.๑.๑ ส่งเสริมสนับสนุนให้นิสิตมีส่วนร่วมในการจัดกิจกรรมกับเครือข่ายในประเทศและต่างประเทศ</p> <p>๑.๑.๒ ส่งเสริมสนับสนุนให้ส่วนงานจัดการศึกษาดำเนินการพัฒนาบัณฑิตให้มีคุณภาพและคุณธรรม</p>	<p>๑.๑.๑ จำนวนนิสิตที่ได้รับการยกย่องหรือได้รับรางวัลระดับชาติหรือนานาชาติ</p> <p>๑.๑.๒ คะแนนเฉลี่ยการประเมินคุณลักษณะทางสติปัญญาและคุณธรรมตามที่มหาวิทยาลัยกำหนด</p> <p>๑.๑.๓ ระดับคะแนนความพึงพอใจของผู้ใช้บัณฑิตต่อคุณภาพตามกรอบมาตรฐานคุณวุฒิระดับอุดมศึกษาแห่งชาติ</p> <p>๑.๑.๔ ระดับผลการประเมินบัณฑิตที่มีความรู้ และประยุกต์ใช้หลักพุทธธรรม</p>	วิทยาเขตแพร่

ยุทธศาสตร์ที่ ๑

จัดการศึกษา พัฒนาบัณฑิตให้มีสติปัญญาและคุณธรรม

เป้าประสงค์ที่ ๑

บัณฑิตมีคุณลักษณะทางสติปัญญาและคุณธรรม

โครงการ/กิจกรรม	กลยุทธ์มหาวิทยาลัย	ตัวชี้วัด	*หมายเหตุ (ส่วนงาน)
๒๐๐ กิจกรรมเสริมหลักสูตร	<p>๑.๑.๑ ส่งเสริมสนับสนุนให้นิสิตมีส่วนร่วมในการจัดกิจกรรมกับเครือข่ายในประเทศและต่างประเทศ</p> <p>๑.๑.๒ ส่งเสริมสนับสนุนให้ส่วนงานจัดการศึกษาดำเนินการพัฒนาบัณฑิตให้มีคุณภาพและคุณธรรม</p>	<p>๑.๑.๑ จำนวนนิสิตที่ได้รับการยกย่องหรือได้รับรางวัลระดับชาติหรือนานาชาติ</p> <p>๑.๑.๒ คะแนนเฉลี่ยการประเมินคุณลักษณะทางสติปัญญาและคุณธรรมตามที่มหาวิทยาลัยกำหนด</p> <p>๑.๑.๓ ระดับคะแนนความพึงพอใจของผู้ใช้บัณฑิตต่อคุณภาพตามกรอบมาตรฐานคุณวุฒิระดับอุดมศึกษาแห่งชาติ</p> <p>๑.๑.๔ ระดับผลการประเมินบัณฑิตที่มีความรู้ และประยุกต์ใช้หลักพุทธธรรม</p>	วิทยาเขตแพร่

ยุทธศาสตร์ที่ ๑

จัดการศึกษา พัฒนาบัณฑิตให้มีสติปัญญาและคุณธรรม

เป้าประสงค์ที่ ๑

บัณฑิตมีคุณลักษณะทางสติปัญญาและคุณธรรม

โครงการ/กิจกรรม	กลยุทธ์มหาวิทยาลัย	ตัวชี้วัด	*หมายเหตุ (ส่วนงาน)
๒๐๑ ฝึกประสบการณ์ในสถานศึกษา	๑.๑.๒ ส่งเสริมสนับสนุนให้ส่วนงานจัดการศึกษาดำเนินการพัฒนาบัณฑิตให้มีคุณภาพและคุณธรรม	๑.๑.๒ คะแนนเฉลี่ยการประเมินคุณลักษณะทางสติปัญญาและคุณธรรมตามที่มหาวิทยาลัยกำหนด ๑.๑.๓ ระดับคะแนนความพึงพอใจของผู้ใช้บัณฑิตต่อคุณภาพตามกรอบมาตรฐานคุณวุฒิระดับอุดมศึกษาแห่งชาติ ๑.๑.๔ ระดับผลการประเมินบัณฑิตที่มีความรู้ และประยุกต์ใช้หลักพุทธธรรม	วิทยาเขตแพร่

ยุทธศาสตร์ที่ ๑

จัดการศึกษา พัฒนาบัณฑิตให้มีสติปัญญาและคุณธรรม

เป้าประสงค์ที่ ๑

บัณฑิตมีคุณลักษณะทางสติปัญญาและคุณธรรม

โครงการ/กิจกรรม	กลยุทธ์มหาวิทยาลัย	ตัวชี้วัด	*หมายเหตุ (ส่วนงาน)
๒๐๒ โครงการพัฒนาศักยภาพนิสิตและเสริมสร้างทักษะการเรียนรู้ในศตวรรษที่ ๒๑	<p>๑.๑.๑ ส่งเสริมสนับสนุนให้นิสิตมีส่วนร่วมในการจัดกิจกรรมกับเครือข่ายในประเทศและต่างประเทศ</p> <p>๑.๑.๒ ส่งเสริมสนับสนุนให้ส่วนงานจัดการศึกษาดำเนินการพัฒนาบัณฑิตให้มีคุณภาพและคุณธรรม</p>	<p>๑.๑.๑ จำนวนนิสิตที่ได้รับการยกย่องหรือได้รับรางวัลระดับชาติหรือนานาชาติ</p> <p>๑.๑.๒ คะแนนเฉลี่ยการประเมินคุณลักษณะทางสติปัญญาและคุณธรรมตามที่มหาวิทยาลัยกำหนด</p> <p>๑.๑.๓ ระดับคะแนนความพึงพอใจของผู้ใช้บัณฑิตต่อคุณภาพตามกรอบมาตรฐานคุณวุฒิระดับอุดมศึกษาแห่งชาติ</p> <p>๑.๑.๔ ระดับผลการประเมินบัณฑิตที่มีความรู้ และประยุกต์ใช้หลักพุทธธรรม</p>	วิทยาลัยสงฆ์พ้อขุนผาเมือง

ยุทธศาสตร์ที่ ๑

จัดการศึกษา พัฒนาบัณฑิตให้มีสติปัญญาและคุณธรรม

เป้าประสงค์ที่ ๑

บัณฑิตมีคุณลักษณะทางสติปัญญาและคุณธรรม

โครงการ/กิจกรรม	กลยุทธ์มหาวิทยาลัย	ตัวชี้วัด	*หมายเหตุ (ส่วนงาน)
๒๐๓ โครงการปฏิบัติวิปัสสนากรรมฐาน	<p>๑.๑.๑ ส่งเสริมสนับสนุนให้นิสิตมีส่วนร่วมในการจัดกิจกรรมกับเครือข่ายในประเทศและต่างประเทศ</p> <p>๑.๑.๒ ส่งเสริมสนับสนุนให้ส่วนงานจัดการศึกษาดำเนินการพัฒนาบัณฑิตให้มีคุณภาพและคุณธรรม</p>	<p>๑.๑.๑ จำนวนนิสิตที่ได้รับการยกย่องหรือได้รับรางวัลระดับชาติหรือนานาชาติ</p> <p>๑.๑.๒ คะแนนเฉลี่ยการประเมินคุณลักษณะทางสติปัญญาและคุณธรรมตามที่มหาวิทยาลัยกำหนด</p> <p>๑.๑.๓ ระดับคะแนนความพึงพอใจของผู้ใช้บัณฑิตต่อคุณภาพตามกรอบมาตรฐานคุณวุฒิระดับอุดมศึกษาแห่งชาติ</p> <p>๑.๑.๔ ระดับผลการประเมินบัณฑิตที่มีความรู้ และประยุกต์ใช้หลักพุทธธรรม</p>	วิทยาลัยสงฆ์พ้อขุนผาเมือง

ยุทธศาสตร์ที่ ๑

จัดการศึกษา พัฒนาบัณฑิตให้มีสติปัญญาและคุณธรรม

เป้าประสงค์ที่ ๑

บัณฑิตมีคุณลักษณะทางสติปัญญาและคุณธรรม

โครงการ/กิจกรรม	กลยุทธ์มหาวิทยาลัย	ตัวชี้วัด	*หมายเหตุ (ส่วนงาน)
๒๐๔ โครงการแนะแนวประชาสัมพันธ์รับสมัครนิสิต	<p>๑.๑.๑ ส่งเสริมสนับสนุนให้นิสิตมีส่วนร่วมในการจัดกิจกรรมกับเครือข่ายในประเทศและต่างประเทศ</p> <p>๑.๑.๒ ส่งเสริมสนับสนุนให้ส่วนงานจัดการศึกษาดำเนินการพัฒนาบัณฑิตให้มีคุณภาพและคุณธรรม</p>	<p>๑.๑.๑ จำนวนนิสิตที่ได้รับการยกย่องหรือได้รับรางวัลระดับชาติหรือนานาชาติ</p> <p>๑.๑.๒ คะแนนเฉลี่ยการประเมินคุณลักษณะทางสติปัญญาและคุณธรรมตามที่มหาวิทยาลัยกำหนด</p> <p>๑.๑.๓ ระดับคะแนนความพึงพอใจของผู้ใช้บัณฑิตต่อคุณภาพตามกรอบมาตรฐานคุณวุฒิระดับอุดมศึกษาแห่งชาติ</p> <p>๑.๑.๔ ระดับผลการประเมินบัณฑิตที่มีความรู้ และประยุกต์ใช้หลักพุทธธรรม</p>	วิทยาลัยสงฆ์พ้อขุนผาเมือง

ยุทธศาสตร์ที่ ๑

จัดการศึกษา พัฒนาบัณฑิตให้มีสติปัญญาและคุณธรรม

เป้าประสงค์ที่ ๑

บัณฑิตมีคุณลักษณะทางสติปัญญาและคุณธรรม

โครงการ/กิจกรรม	กลยุทธ์มหาวิทยาลัย	ตัวชี้วัด	*หมายเหตุ (ส่วนงาน)
๒๐๕ โครงการจัดทำประกันคุณภาพการศึกษา	<p>๑.๑.๑ ส่งเสริมสนับสนุนให้บัณฑิตมีส่วนร่วมในการจัดกิจกรรมกับเครือข่ายในประเทศและต่างประเทศ</p> <p>๑.๑.๒ ส่งเสริมสนับสนุนให้ส่วนงานจัดการศึกษาดำเนินการพัฒนาบัณฑิตให้มีคุณภาพและคุณธรรม</p>	<p>๑.๑.๑ จำนวนนิสิตที่ได้รับการยกย่องหรือได้รับรางวัลระดับชาติหรือนานาชาติ</p> <p>๑.๑.๒ คะแนนเฉลี่ยการประเมินคุณลักษณะทางสติปัญญาและคุณธรรมตามที่มหาวิทยาลัยกำหนด</p> <p>๑.๑.๓ ระดับคะแนนความพึงพอใจของผู้ใช้บัณฑิตต่อคุณภาพตามกรอบมาตรฐานคุณวุฒิระดับอุดมศึกษาแห่งชาติ</p> <p>๑.๑.๔ ระดับผลการประเมินบัณฑิตที่มีความรู้ และประยุกต์ใช้หลักพุทธธรรม</p>	วิทยาลัยสงฆ์พ้อขุนผาเมือง
๒๐๖ โครงการส่งเสริมและพัฒนานิสิตด้วยกิจกรรมอนุรักษ์ศิลปวัฒนธรรมและภูมิปัญญาท้องถิ่น	๑.๑.๒ ส่งเสริมสนับสนุนให้ส่วนงานจัดการศึกษาดำเนินการพัฒนาบัณฑิตให้มีคุณภาพและคุณธรรม	๑.๑.๒ คะแนนเฉลี่ยการประเมินคุณลักษณะทางสติปัญญาและคุณธรรมตามที่มหาวิทยาลัยกำหนด	วิทยาลัยสงฆ์ลำพูน

ยุทธศาสตร์ที่ ๑

จัดการศึกษา พัฒนาบัณฑิตให้มีสติปัญญาและคุณธรรม

เป้าประสงค์ที่ ๑

บัณฑิตมีคุณลักษณะทางสติปัญญาและคุณธรรม

โครงการ/กิจกรรม	กลยุทธ์มหาวิทยาลัย	ตัวชี้วัด	*หมายเหตุ (ส่วนงาน)
๒๐๗ โครงการยินดีที่รับขวัญน้อง	๑.๑.๒ ส่งเสริมสนับสนุนให้ส่วนงานจัดการศึกษาดำเนินการพัฒนาบัณฑิตให้มีคุณภาพและคุณธรรม	๑.๑.๔ ระดับผลการประเมินบัณฑิตที่มีความรู้ และประยุกต์ใช้หลักพุทธธรรม	วิทยาลัยสงฆ์ลำพูน
๒๐๘ โครงการส่งเสริม สนับสนุน กิจกรรมเพื่อการพัฒนา นิสิต	๑.๑.๑ ส่งเสริมสนับสนุนให้นิสิตมีส่วนร่วมในการจัดกิจกรรมกับเครือข่ายในประเทศและต่างประเทศ	๑.๑.๑ จำนวนนิสิตที่ได้รับการยกย่องหรือได้รับรางวัลระดับชาติหรือนานาชาติ	วิทยาลัยสงฆ์พุทธชินราช
๒๐๙ โครงการจัดการศึกษา เพื่อผลิตบัณฑิตให้มีสติปัญญาและคุณธรรม	๑.๑.๒ ส่งเสริมสนับสนุนให้ส่วนงานจัดการศึกษาดำเนินการพัฒนาบัณฑิตให้มีคุณภาพและคุณธรรม	๑.๑.๔ ระดับผลการประเมินบัณฑิตที่มีความรู้ และประยุกต์ใช้หลักพุทธธรรม	วิทยาลัยสงฆ์พุทธชินราช

ยุทธศาสตร์ที่ ๑

จัดการศึกษา พัฒนาบัณฑิตให้มีสติปัญญาและคุณธรรม

เป้าประสงค์ที่ ๑

บัณฑิตมีคุณลักษณะทางสติปัญญาและคุณธรรม

โครงการ/กิจกรรม	กลยุทธ์มหาวิทยาลัย	ตัวชี้วัด	*หมายเหตุ (ส่วนงาน)
๒๑๐ โครงการฝึกภาคปฏิบัติวิปัสสนากัมมัฏฐานิสิต	๑.๑.๒ ส่งเสริมสนับสนุนให้ส่วนงานจัดการศึกษาดำเนินการพัฒนาบัณฑิตให้มีคุณภาพและคุณธรรม	๑.๑.๒ คะแนนเฉลี่ยการประเมินคุณลักษณะทางสติปัญญาและคุณธรรมตามที่มหาวิทยาลัยกำหนด ๑.๑.๓ ระดับคะแนนความพึงพอใจของผู้ใช้บัณฑิตต่อคุณภาพตามกรอบมาตรฐานคุณวุฒิระดับอุดมศึกษาแห่งชาติ ๑.๑.๔ ระดับผลการประเมินบัณฑิตที่มีความรู้ และประยุกต์ใช้หลักพุทธธรรม	วิทยาเขตนครศรีธรรมราช

ยุทธศาสตร์ที่ ๑

จัดการศึกษา พัฒนาบัณฑิตให้มีสติปัญญาและคุณธรรม

เป้าประสงค์ที่ ๑

บัณฑิตมีคุณลักษณะทางสติปัญญาและคุณธรรม

โครงการ/กิจกรรม	กลยุทธ์มหาวิทยาลัย	ตัวชี้วัด	*หมายเหตุ (ส่วนงาน)
๒๑๑ โครงการจัดกิจกรรมนิสิตเพื่อเสริมสร้างคุณลักษณะบัณฑิตที่พึงประสงค์	๑.๑.๒ ส่งเสริมสนับสนุนให้ส่วนงานจัดการศึกษาดำเนินการพัฒนาบัณฑิตให้มีคุณภาพและคุณธรรม	๑.๑.๒ คะแนนเฉลี่ยการประเมินคุณลักษณะทางสติปัญญาและคุณธรรมตามที่มีมหาวิทยาลัยกำหนด ๑.๑.๓ ระดับคะแนนความพึงพอใจของผู้ใช้บัณฑิตต่อคุณภาพตามกรอบมาตรฐานคุณวุฒิระดับอุดมศึกษาแห่งชาติ ๑.๑.๔ ระดับผลการประเมินบัณฑิตที่มีความรู้ และประยุกต์ใช้หลักพุทธธรรม	วิทยาเขตนครศรีธรรมราช
๒๑๒ โครงการส่งเสริมการเผยแผ่พระพุทธศาสนาและสอนภาษาไทยในต่างประเทศ	๑.๑.๑ ส่งเสริมสนับสนุนให้นิสิตมีส่วนร่วมในการจัดกิจกรรมกับเครือข่ายในประเทศและต่างประเทศ	๑.๑.๑ จำนวนนิสิตที่ได้รับการยกย่องหรือได้รับรางวัลระดับชาติหรือนานาชาติ	วิทยาเขตนครศรีธรรมราช
๒๑๓ โครงการส่งเสริมกิจกรรมนิสิตสัมพันธ์เครือข่ายสถาบันอุดมศึกษา		๑.๑.๑ จำนวนนิสิตที่ได้รับการยกย่องหรือได้รับรางวัลระดับชาติหรือนานาชาติ	วิทยาเขตนครศรีธรรมราช

ยุทธศาสตร์ที่ ๑

จัดการศึกษา พัฒนาบัณฑิตให้มีสติปัญญาและคุณธรรม

เป้าประสงค์ที่ ๑

บัณฑิตมีคุณลักษณะทางสติปัญญาและคุณธรรม

โครงการ/กิจกรรม	กลยุทธ์มหาวิทยาลัย	ตัวชี้วัด	*หมายเหตุ (ส่วนงาน)
๒๑๔ โครงการสอบวิทยานิพนธ์และโครงร่างวิทยานิพนธ์	<p>๑.๑.๑ ส่งเสริมสนับสนุนให้นิสิตมีส่วนร่วมในการจัดกิจกรรมกับเครือข่ายในประเทศและต่างประเทศ</p> <p>๑.๑.๒ ส่งเสริมสนับสนุนให้ส่วนงานจัดการศึกษาดำเนินการพัฒนาบัณฑิตให้มีคุณภาพและคุณธรรม</p>	<p>๑.๑.๑ จำนวนนิสิตที่ได้รับการยกย่องหรือได้รับรางวัลระดับชาติหรือนานาชาติ</p> <p>๑.๑.๒ คะแนนเฉลี่ยการประเมินคุณลักษณะทางสติปัญญาและคุณธรรมตามที่มหาวิทยาลัยกำหนด</p> <p>๑.๑.๓ ระดับคะแนนความพึงพอใจของผู้ใช้บัณฑิตต่อคุณภาพตามกรอบมาตรฐานคุณวุฒิระดับอุดมศึกษาแห่งชาติ</p> <p>๑.๑.๔ ระดับผลการประเมินบัณฑิตที่มีความรู้ และประยุกต์ใช้หลักพุทธธรรม</p>	วิทยาลัยสงฆ์ลำพูน

ยุทธศาสตร์ที่ ๑

จัดการศึกษา พัฒนาบัณฑิตให้มีสติปัญญาและคุณธรรม

เป้าประสงค์ที่ ๑

บัณฑิตมีคุณลักษณะทางสติปัญญาและคุณธรรม

โครงการ/กิจกรรม	กลยุทธ์มหาวิทยาลัย	ตัวชี้วัด	*หมายเหตุ (ส่วนงาน)
๒๑๕ โครงการเปิดการศึกษาและเตรียมความพร้อมบัณฑิตศึกษา ระดับปริญญาเอก	<p>๑.๑.๑ ส่งเสริมสนับสนุนให้บัณฑิตมีส่วนร่วม ในการจัดกิจกรรมกับเครือข่ายในประเทศ และต่างประเทศ</p> <p>๑.๑.๒ ส่งเสริมสนับสนุนให้ส่วนงานจัดการ ศึกษาดำเนินการพัฒนาบัณฑิตให้มีคุณภาพ และคุณธรรม</p>	<p>๑.๑.๑ จำนวนนิสิตที่ได้รับการยกย่อง หรือได้รับรางวัลระดับชาติหรือนานา ชาติ</p> <p>๑.๑.๒ คะแนนเฉลี่ยการประเมิน คุณลักษณะทางสติปัญญาและคุณธรรม ตามที่มหาวิทยาลัยกำหนด</p> <p>๑.๑.๓ ระดับคะแนนความพึงพอใจของ ผู้ใช้บัณฑิตต่อคุณภาพตามกรอบ มาตรฐานคุณวุฒิระดับอุดมศึกษาแห่ง ชาติ</p> <p>๑.๑.๔ ระดับผลการประเมินบัณฑิตที่มี ความรู้ และประยุกต์ใช้หลักพุทธธรรม</p>	หลักสูตรปรัชญาดุษฎีบัณฑิต สาขาวิชารัฐศาสตร์

ยุทธศาสตร์ที่ ๑

จัดการศึกษา พัฒนาบัณฑิตให้มีสติปัญญาและคุณธรรม

เป้าประสงค์ที่ ๑

บัณฑิตมีคุณลักษณะทางสติปัญญาและคุณธรรม

โครงการ/กิจกรรม	กลยุทธ์มหาวิทยาลัย	ตัวชี้วัด	*หมายเหตุ (ส่วนงาน)
๒๑๖ โครงการจัดกิจกรรมเสริมหลักสูตรศึกษาดูงานนอกสถานที่ ในประเทศหลักสูตรระดับปริญญาโท	๑.๑.๑ ส่งเสริมสนับสนุนให้นิสิตมีส่วนร่วม ในการจัดกิจกรรมกับเครือข่ายในประเทศ และต่างประเทศ ๑.๑.๒ ส่งเสริมสนับสนุนให้ส่วนงานจัดการ ศึกษาดำเนินการพัฒนาบัณฑิตให้มีคุณภาพ และคุณธรรม	๑.๑.๑ จำนวนนิสิตที่ได้รับการยกย่อง หรือได้รับรางวัลระดับชาติหรือนานา ชาติ ๑.๑.๒ คะแนนเฉลี่ยการประเมิน คุณลักษณะทางสติปัญญาและคุณธรรม ตามที่มหาวิทยาลัยกำหนด ๑.๑.๓ ระดับคะแนนความพึงพอใจของ ผู้ใช้บัณฑิตต่อคุณภาพตามกรอบ มาตรฐานคุณวุฒิระดับอุดมศึกษาแห่ง ชาติ ๑.๑.๔ ระดับผลการประเมินบัณฑิตที่มี ความรู้ และประยุกต์ใช้หลักพุทธธรรม	หลักสูตรรัฐศาสตรมหาบัณฑิต

ยุทธศาสตร์ที่ ๑

จัดการศึกษา พัฒนาบัณฑิตให้มีสติปัญญาและคุณธรรม

เป้าประสงค์ที่ ๑

บัณฑิตมีคุณลักษณะทางสติปัญญาและคุณธรรม

โครงการ/กิจกรรม	กลยุทธ์มหาวิทยาลัย	ตัวชี้วัด	*หมายเหตุ (ส่วนงาน)
๒๑๗ พัฒนาศักยภาพนิสิตและเสริมทักษะการเรียนรู้	<p>๑.๑.๑ ส่งเสริมสนับสนุนให้นิสิตมีส่วนร่วมในการจัดกิจกรรมกับเครือข่ายในประเทศและต่างประเทศ</p> <p>๑.๑.๒ ส่งเสริมสนับสนุนให้ส่วนงานจัดการศึกษาดำเนินการพัฒนาบัณฑิตให้มีคุณภาพและคุณธรรม</p>	<p>๑.๑.๑ จำนวนนิสิตที่ได้รับการยกย่องหรือได้รับรางวัลระดับชาติหรือนานาชาติ</p> <p>๑.๑.๒ คะแนนเฉลี่ยการประเมินคุณลักษณะทางสติปัญญาและคุณธรรมตามที่มหาวิทยาลัยกำหนด</p> <p>๑.๑.๓ ระดับคะแนนความพึงพอใจของผู้ใช้บัณฑิตต่อคุณภาพตามกรอบมาตรฐานคุณวุฒิระดับอุดมศึกษาแห่งชาติ</p> <p>๑.๑.๔ ระดับผลการประเมินบัณฑิตที่มีความรู้ และประยุกต์ใช้หลักพุทธธรรม</p>	วิทยาเขตแพร่

ยุทธศาสตร์ที่ ๑

จัดการศึกษา พัฒนาบัณฑิตให้มีสติปัญญาและคุณธรรม

เป้าประสงค์ที่ ๑

บัณฑิตมีคุณลักษณะทางสติปัญญาและคุณธรรม

โครงการ/กิจกรรม	กลยุทธ์มหาวิทยาลัย	ตัวชี้วัด	*หมายเหตุ (ส่วนงาน)
๒๑๘ โครงการส่งเสริมและพัฒนาศักยภาพนิสิต หลักสูตรระดับปริญญาโท	<p>๑.๑.๑ ส่งเสริมสนับสนุนให้นิสิตมีส่วนร่วมในการจัดกิจกรรมกับเครือข่ายในประเทศและต่างประเทศ</p> <p>๑.๑.๒ ส่งเสริมสนับสนุนให้ส่วนงานจัดการศึกษาดำเนินการพัฒนาบัณฑิตให้มีคุณภาพและคุณธรรม</p>	<p>๑.๑.๑ จำนวนนิสิตที่ได้รับการยกย่องหรือได้รับรางวัลระดับชาติหรือนานาชาติ</p> <p>๑.๑.๒ คะแนนเฉลี่ยการประเมินคุณลักษณะทางสติปัญญาและคุณธรรมตามที่มหาวิทยาลัยกำหนด</p> <p>๑.๑.๓ ระดับคะแนนความพึงพอใจของผู้ใช้บัณฑิตต่อคุณภาพตามกรอบมาตรฐานคุณวุฒิระดับอุดมศึกษาแห่งชาติ</p> <p>๑.๑.๔ ระดับผลการประเมินบัณฑิตที่มีความรู้ และประยุกต์ใช้หลักพุทธธรรม</p>	หลักสูตรรัฐศาสตรมหาบัณฑิต

ยุทธศาสตร์ที่ ๑

จัดการศึกษา พัฒนาบัณฑิตให้มีสติปัญญาและคุณธรรม

เป้าประสงค์ที่ ๑

บัณฑิตมีคุณลักษณะทางสติปัญญาและคุณธรรม

โครงการ/กิจกรรม	กลยุทธ์มหาวิทยาลัย	ตัวชี้วัด	*หมายเหตุ (ส่วนงาน)
๒๑๙ โครงการปฐมนิเทศการศึกษา หลักสูตรรัฐศาสตรมหาบัณฑิต	<p>๑.๑.๑ ส่งเสริมสนับสนุนให้นิสิตมีส่วนร่วมในการจัดกิจกรรมกับเครือข่ายในประเทศและต่างประเทศ</p> <p>๑.๑.๒ ส่งเสริมสนับสนุนให้ส่วนงานจัดการศึกษาดำเนินการพัฒนาบัณฑิตให้มีคุณภาพและคุณธรรม</p>	<p>๑.๑.๑ จำนวนนิสิตที่ได้รับการยกย่องหรือได้รับรางวัลระดับชาติหรือนานาชาติ</p> <p>๑.๑.๒ คะแนนเฉลี่ยการประเมินคุณลักษณะทางสติปัญญาและคุณธรรมตามที่มหาวิทยาลัยกำหนด</p> <p>๑.๑.๓ ระดับคะแนนความพึงพอใจของผู้ใช้บัณฑิตต่อคุณภาพตามกรอบมาตรฐานคุณวุฒิระดับอุดมศึกษาแห่งชาติ</p> <p>๑.๑.๔ ระดับผลการประเมินบัณฑิตที่มีความรู้ และประยุกต์ใช้หลักพุทธธรรม</p>	หลักสูตรรัฐศาสตรมหาบัณฑิต

ยุทธศาสตร์ที่ ๑

จัดการศึกษา พัฒนาบัณฑิตให้มีสติปัญญาและคุณธรรม

เป้าประสงค์ที่ ๑

บัณฑิตมีคุณลักษณะทางสติปัญญาและคุณธรรม

โครงการ/กิจกรรม	กลยุทธ์มหาวิทยาลัย	ตัวชี้วัด	*หมายเหตุ (ส่วนงาน)
๒๒๐ โครงการส่งเสริมและพัฒนาศักยภาพนิสิต หลักสูตรระดับปริญญาโท	<p>๑.๑.๑ ส่งเสริมสนับสนุนให้นิสิตมีส่วนร่วมในการจัดกิจกรรมกับเครือข่ายในประเทศและต่างประเทศ</p> <p>๑.๑.๒ ส่งเสริมสนับสนุนให้ส่วนงานจัดการศึกษาดำเนินการพัฒนาบัณฑิตให้มีคุณภาพและคุณธรรม</p>	<p>๑.๑.๑ จำนวนนิสิตที่ได้รับการยกย่องหรือได้รับรางวัลระดับชาติหรือนานาชาติ</p> <p>๑.๑.๒ คะแนนเฉลี่ยการประเมินคุณลักษณะทางสติปัญญาและคุณธรรมตามที่มหาวิทยาลัยกำหนด</p> <p>๑.๑.๓ ระดับคะแนนความพึงพอใจของผู้ใช้บัณฑิตต่อคุณภาพตามกรอบมาตรฐานคุณวุฒิระดับอุดมศึกษาแห่งชาติ</p> <p>๑.๑.๔ ระดับผลการประเมินบัณฑิตที่มีความรู้ และประยุกต์ใช้หลักพุทธธรรม</p>	หลักสูตร พ.ม.สาขาวิชาการจัดการเชิงพุทธ

ยุทธศาสตร์ที่ ๑

จัดการศึกษา พัฒนาบัณฑิตให้มีสติปัญญาและคุณธรรม

เป้าประสงค์ที่ ๑

บัณฑิตมีคุณลักษณะทางสติปัญญาและคุณธรรม

โครงการ/กิจกรรม	กลยุทธ์มหาวิทยาลัย	ตัวชี้วัด	*หมายเหตุ (ส่วนงาน)
๒๒๑ โครงการปัจฉิมนิเทศ	<p>๑.๑.๑ ส่งเสริมสนับสนุนให้นิสิตมีส่วนร่วมในการจัดกิจกรรมกับเครือข่ายในประเทศและต่างประเทศ</p> <p>๑.๑.๒ ส่งเสริมสนับสนุนให้ส่วนงานจัดการศึกษาดำเนินการพัฒนาบัณฑิตให้มีคุณภาพและคุณธรรม</p>	<p>๑.๑.๑ จำนวนนิสิตที่ได้รับการยกย่องหรือได้รับรางวัลระดับชาติหรือนานาชาติ</p> <p>๑.๑.๒ คะแนนเฉลี่ยการประเมินคุณลักษณะทางสติปัญญาและคุณธรรมตามที่มหาวิทยาลัยกำหนด</p> <p>๑.๑.๓ ระดับคะแนนความพึงพอใจของผู้ใช้บัณฑิตต่อคุณภาพตามกรอบมาตรฐานคุณวุฒิระดับอุดมศึกษาแห่งชาติ</p> <p>๑.๑.๔ ระดับผลการประเมินบัณฑิตที่มีความรู้ และประยุกต์ใช้หลักพุทธธรรม</p>	หลักสูตรปรัชญาดุษฎีบัณฑิต สาขาวิชารัฐศาสตร์

ยุทธศาสตร์ที่ ๑

จัดการศึกษา พัฒนาบัณฑิตให้มีสติปัญญาและคุณธรรม

เป้าประสงค์ที่ ๑

บัณฑิตมีคุณลักษณะทางสติปัญญาและคุณธรรม

โครงการ/กิจกรรม	กลยุทธ์มหาวิทยาลัย	ตัวชี้วัด	*หมายเหตุ (ส่วนงาน)
๒๒๒ โครงการจัดกิจกรรมเสริมหลักสูตรศึกษาดูงานนอกสถานที่ ในประเทศ หลักสูตรระดับปริญญาโท	๑.๑.๑ ส่งเสริมสนับสนุนให้บัณฑิตมีส่วนร่วม ในการจัดกิจกรรมกับเครือข่ายในประเทศ และต่างประเทศ ๑.๑.๒ ส่งเสริมสนับสนุนให้ส่วนงานจัดการ ศึกษาดำเนินการพัฒนาบัณฑิตให้มีคุณภาพ และคุณธรรม	๑.๑.๑ จำนวนนิสิตที่ได้รับการยกย่อง หรือได้รับรางวัลระดับชาติหรือนานา ชาติ ๑.๑.๒ คะแนนเฉลี่ยการประเมิน คุณลักษณะทางสติปัญญาและคุณธรรม ตามที่มหาวิทยาลัยกำหนด ๑.๑.๓ ระดับคะแนนความพึงพอใจของ ผู้ใช้บัณฑิตต่อคุณภาพตามกรอบ มาตรฐานคุณวุฒิระดับอุดมศึกษาแห่ง ชาติ ๑.๑.๔ ระดับผลการประเมินบัณฑิตที่มี ความรู้ และประยุกต์ใช้หลักพุทธธรรม	หลักสูตร พธ.ม.สาขาวิชาการ จัดการเชิงพุทธ
๒๒๓ โครงการปฏิบัติวิปัสสนากรรมฐาน	๑.๑.๒ ส่งเสริมสนับสนุนให้ส่วนงานจัดการ ศึกษาดำเนินการพัฒนาบัณฑิตให้มีคุณภาพ และคุณธรรม	๑.๑.๒ คะแนนเฉลี่ยการประเมิน คุณลักษณะทางสติปัญญาและคุณธรรม ตามที่มหาวิทยาลัยกำหนด	หลักสูตร พธ.ม. สาขาวิชาพระ พุทธศาสนา(ภาคพิเศษ)

ยุทธศาสตร์ที่ ๑

จัดการศึกษา พัฒนาบัณฑิตให้มีสติปัญญาและคุณธรรม

เป้าประสงค์ที่ ๑

บัณฑิตมีคุณลักษณะทางสติปัญญาและคุณธรรม

โครงการ/กิจกรรม	กลยุทธ์มหาวิทยาลัย	ตัวชี้วัด	*หมายเหตุ (ส่วนงาน)
๒๒๔ โครงการเปิดการศึกษาและเตรียมความพร้อมบัณฑิตศึกษาระดับปริญญาโท	<p>๑.๑.๑ ส่งเสริมสนับสนุนให้บัณฑิตมีส่วนร่วมในการจัดกิจกรรมกับเครือข่ายในประเทศและต่างประเทศ</p> <p>๑.๑.๒ ส่งเสริมสนับสนุนให้ส่วนงานจัดการศึกษาดำเนินการพัฒนาบัณฑิตให้มีคุณภาพและคุณธรรม</p>	<p>๑.๑.๑ จำนวนนิสิตที่ได้รับการยกย่องหรือได้รับรางวัลระดับชาติหรือนานาชาติ</p> <p>๑.๑.๒ คะแนนเฉลี่ยการประเมินคุณลักษณะทางสติปัญญาและคุณธรรมตามที่มหาวิทยาลัยกำหนด</p> <p>๑.๑.๓ ระดับคะแนนความพึงพอใจของผู้ใช้บัณฑิตต่อคุณภาพตามกรอบมาตรฐานคุณวุฒิระดับอุดมศึกษาแห่งชาติ</p> <p>๑.๑.๔ ระดับผลการประเมินบัณฑิตที่มีความรู้ และประยุกต์ใช้หลักพุทธธรรม</p>	หลักสูตร พ.ม.สาขาวิชาการจัดการเชิงพุทธ

ยุทธศาสตร์ที่ ๑

จัดการศึกษา พัฒนาบัณฑิตให้มีสติปัญญาและคุณธรรม

เป้าประสงค์ที่ ๑

บัณฑิตมีคุณลักษณะทางสติปัญญาและคุณธรรม

โครงการ/กิจกรรม	กลยุทธ์มหาวิทยาลัย	ตัวชี้วัด	*หมายเหตุ (ส่วนงาน)
๒๒๕ โครงการปฐมนิเทศการศึกษาหลักสูตรพุทธศาสตรมหาบัณฑิต	๑.๑.๑ ส่งเสริมสนับสนุนให้นิสิตมีส่วนร่วมในการจัดกิจกรรมกับเครือข่ายในประเทศและต่างประเทศ ๑.๑.๒ ส่งเสริมสนับสนุนให้ส่วนงานจัดการศึกษาดำเนินการพัฒนาบัณฑิตให้มีคุณภาพและคุณธรรม	๑.๑.๑ จำนวนนิสิตที่ได้รับการยกย่องหรือได้รับรางวัลระดับชาติหรือนานาชาติ ๑.๑.๒ คะแนนเฉลี่ยการประเมินคุณลักษณะทางสติปัญญาและคุณธรรมตามที่มหาวิทยาลัยกำหนด ๑.๑.๓ ระดับคะแนนความพึงพอใจของผู้ใช้บัณฑิตต่อคุณภาพตามกรอบมาตรฐานคุณวุฒิระดับอุดมศึกษาแห่งชาติ ๑.๑.๔ ระดับผลการประเมินบัณฑิตที่มีความรู้ และประยุกต์ใช้หลักพุทธธรรม	หลักสูตร พธ.ม.สาขาวิชาการจัดการเชิงพุทธ
๒๒๖ โครงการปฐมนิเทศนิสิตใหม่	๑.๑.๑ ส่งเสริมสนับสนุนให้นิสิตมีส่วนร่วมในการจัดกิจกรรมกับเครือข่ายในประเทศและต่างประเทศ	๑.๑.๑ จำนวนนิสิตที่ได้รับการยกย่องหรือได้รับรางวัลระดับชาติหรือนานาชาติ	บัณฑิตวิทยาลัย

ยุทธศาสตร์ที่ ๑

จัดการศึกษา พัฒนาบัณฑิตให้มีสติปัญญาและคุณธรรม

เป้าประสงค์ที่ ๑

บัณฑิตมีคุณลักษณะทางสติปัญญาและคุณธรรม

โครงการ/กิจกรรม	กลยุทธ์มหาวิทยาลัย	ตัวชี้วัด	*หมายเหตุ (ส่วนงาน)
๒๒๗ โครงการสัมมนาวิชาการ ปริญญาโท สาขาวิชาการจัดการเชิงพุทธ	<p>๑.๑.๑ ส่งเสริมสนับสนุนให้นิสิตมีส่วนร่วมในการจัดกิจกรรมกับเครือข่ายในประเทศและต่างประเทศ</p> <p>๑.๑.๒ ส่งเสริมสนับสนุนให้ส่วนงานจัดการศึกษาดำเนินการพัฒนาบัณฑิตให้มีคุณภาพและคุณธรรม</p>	<p>๑.๑.๑ จำนวนนิสิตที่ได้รับการยกย่องหรือได้รับรางวัลระดับชาติหรือนานาชาติ</p> <p>๑.๑.๒ คะแนนเฉลี่ยการประเมินคุณลักษณะทางสติปัญญาและคุณธรรมตามที่มหาวิทยาลัยกำหนด</p> <p>๑.๑.๓ ระดับคะแนนความพึงพอใจของผู้ใช้บัณฑิตต่อคุณภาพตามกรอบมาตรฐานคุณวุฒิระดับอุดมศึกษาแห่งชาติ</p> <p>๑.๑.๔ ระดับผลการประเมินบัณฑิตที่มีความรู้ และประยุกต์ใช้หลักพุทธธรรม</p>	หลักสูตร พธ.ม.สาขาวิชาการจัดการเชิงพุทธ
๒๒๘ โครงการสัมมนาประจำสาขา	๑.๑.๑ ส่งเสริมสนับสนุนให้นิสิตมีส่วนร่วมในการจัดกิจกรรมกับเครือข่ายในประเทศและต่างประเทศ	๑.๑.๑ จำนวนนิสิตที่ได้รับการยกย่องหรือได้รับรางวัลระดับชาติหรือนานาชาติ	บัณฑิตวิทยาลัย

ยุทธศาสตร์ที่ ๑

จัดการศึกษา พัฒนาบัณฑิตให้มีสติปัญญาและคุณธรรม

เป้าประสงค์ที่ ๑

บัณฑิตมีคุณลักษณะทางสติปัญญาและคุณธรรม

โครงการ/กิจกรรม	กลยุทธ์มหาวิทยาลัย	ตัวชี้วัด	*หมายเหตุ (ส่วนงาน)
๒๒๙ โครงการมอบทุนการศึกษา	๑.๑.๒ ส่งเสริมสนับสนุนให้ส่วนงานจัดการศึกษาดำเนินการพัฒนาบัณฑิตให้มีคุณภาพและคุณธรรม	๑.๑.๒ คะแนนเฉลี่ยการประเมินคุณลักษณะทางสติปัญญาและคุณธรรมตามที่มหาวิทยาลัยกำหนด	หลักสูตร พธ.ม. สาขาวิชาพระพุทธศาสนา(ภาคพิเศษ)
๒๓๐ โครงการทัศนศึกษานอกสถานที่ประจำสาขาวิชา	๑.๑.๑ ส่งเสริมสนับสนุนให้นักศึกษามีส่วนร่วมในการจัดกิจกรรมกับเครือข่ายในประเทศและต่างประเทศ	๑.๑.๑ จำนวนนิสิตที่ได้รับการยกย่องหรือได้รับรางวัลระดับชาติหรือนานาชาติ	บัณฑิตวิทยาลัย
๒๓๑ โครงการจัดการความเสี่ยงบัณฑิตวิทยาลัย		๑.๑.๑ จำนวนนิสิตที่ได้รับการยกย่องหรือได้รับรางวัลระดับชาติหรือนานาชาติ	บัณฑิตวิทยาลัย
๒๓๒ โครงการปฐมนิเทศนิสิตใหม่	๑.๑.๒ ส่งเสริมสนับสนุนให้ส่วนงานจัดการศึกษาดำเนินการพัฒนาบัณฑิตให้มีคุณภาพและคุณธรรม	๑.๑.๒ คะแนนเฉลี่ยการประเมินคุณลักษณะทางสติปัญญาและคุณธรรมตามที่มหาวิทยาลัยกำหนด	หลักสูตร พธ.ด. สาขาวิชาพระพุทธศาสนา(ภาคพิเศษ)
๒๓๓ โครงการปฏิบัติวิปัสสนากรรมฐาน	๑.๑.๑ ส่งเสริมสนับสนุนให้นักศึกษามีส่วนร่วมในการจัดกิจกรรมกับเครือข่ายในประเทศและต่างประเทศ	๑.๑.๑ จำนวนนิสิตที่ได้รับการยกย่องหรือได้รับรางวัลระดับชาติหรือนานาชาติ	บัณฑิตวิทยาลัย

ยุทธศาสตร์ที่ ๑

จัดการศึกษา พัฒนาบัณฑิตให้มีสติปัญญาและคุณธรรม

เป้าประสงค์ที่ ๑

บัณฑิตมีคุณลักษณะทางสติปัญญาและคุณธรรม

โครงการ/กิจกรรม	กลยุทธ์มหาวิทยาลัย	ตัวชี้วัด	*หมายเหตุ (ส่วนงาน)
๒๓๔ โครงการส่งเสริมและพัฒนาศักยภาพนิสิต หลักสูตรระดับปริญญาโท	<p>๑.๑.๑ ส่งเสริมสนับสนุนให้นิสิตมีส่วนร่วมในการจัดกิจกรรมกับเครือข่ายในประเทศและต่างประเทศ</p> <p>๑.๑.๒ ส่งเสริมสนับสนุนให้ส่วนงานจัดการศึกษาดำเนินการพัฒนาบัณฑิตให้มีคุณภาพและคุณธรรม</p>	<p>๑.๑.๑ จำนวนนิสิตที่ได้รับการยกย่องหรือได้รับรางวัลระดับชาติหรือนานาชาติ</p> <p>๑.๑.๒ คะแนนเฉลี่ยการประเมินคุณลักษณะทางสติปัญญาและคุณธรรมตามที่มหาวิทยาลัยกำหนด</p> <p>๑.๑.๓ ระดับคะแนนความพึงพอใจของผู้ใช้บัณฑิตต่อคุณภาพตามกรอบมาตรฐานคุณวุฒิระดับอุดมศึกษาแห่งชาติ</p> <p>๑.๑.๔ ระดับผลการประเมินบัณฑิตที่มีความรู้ และประยุกต์ใช้หลักพุทธธรรม</p>	หลักสูตรรัฐประศาสนศาสตรมหาบัณฑิต สาขาวิชารัฐประศาสนศาสตร์
๒๓๕ โครงการสัมมนาพระพุทธศาสนาในประเทศอาเซียน	๑.๑.๒ ส่งเสริมสนับสนุนให้ส่วนงานจัดการศึกษาดำเนินการพัฒนาบัณฑิตให้มีคุณภาพและคุณธรรม	๑.๑.๒ คะแนนเฉลี่ยการประเมินคุณลักษณะทางสติปัญญาและคุณธรรมตามที่มหาวิทยาลัยกำหนด	หลักสูตร พธ.ด. สาขาวิชาพระพุทธศาสนา(ภาคพิเศษ)

ยุทธศาสตร์ที่ ๑

จัดการศึกษา พัฒนาบัณฑิตให้มีสติปัญญาและคุณธรรม

เป้าประสงค์ที่ ๑

บัณฑิตมีคุณลักษณะทางสติปัญญาและคุณธรรม

โครงการ/กิจกรรม	กลยุทธ์มหาวิทยาลัย	ตัวชี้วัด	*หมายเหตุ (ส่วนงาน)
๒๓๖ โครงการคลินิกวิทยานิพนธ์ระดับบัณฑิตศึกษา	๑.๑.๑ ส่งเสริมสนับสนุนให้นิสิตมีส่วนร่วมในการจัดกิจกรรมกับเครือข่ายในประเทศและต่างประเทศ	๑.๑.๑ จำนวนนิสิตที่ได้รับการยกย่องหรือได้รับรางวัลระดับชาติหรือนานาชาติ	บัณฑิตวิทยาลัย
๒๓๗ โครงการเปิดการศึกษาและเตรียมความพร้อมบัณฑิตศึกษาระดับปริญญาโท	๑.๑.๑ ส่งเสริมสนับสนุนให้นิสิตมีส่วนร่วมในการจัดกิจกรรมกับเครือข่ายในประเทศและต่างประเทศ ๑.๑.๒ ส่งเสริมสนับสนุนให้ส่วนงานจัดการศึกษาดำเนินการพัฒนาบัณฑิตให้มีคุณภาพและคุณธรรม	๑.๑.๑ จำนวนนิสิตที่ได้รับการยกย่องหรือได้รับรางวัลระดับชาติหรือนานาชาติ ๑.๑.๒ คะแนนเฉลี่ยการประเมินคุณลักษณะทางสติปัญญาและคุณธรรมตามที่มหาวิทยาลัยกำหนด ๑.๑.๓ ระดับคะแนนความพึงพอใจของผู้ใช้บัณฑิตต่อคุณภาพตามกรอบมาตรฐานคุณวุฒิระดับอุดมศึกษาแห่งชาติ ๑.๑.๔ ระดับผลการประเมินบัณฑิตที่มีความรู้ และประยุกต์ใช้หลักพุทธธรรม	หลักสูตรรัฐประศาสนศาสตรมหาบัณฑิต สาขาวิชารัฐประศาสนศาสตร์

ยุทธศาสตร์ที่ ๑

จัดการศึกษา พัฒนาบัณฑิตให้มีสติปัญญาและคุณธรรม

เป้าประสงค์ที่ ๑

บัณฑิตมีคุณลักษณะทางสติปัญญาและคุณธรรม

โครงการ/กิจกรรม	กลยุทธ์มหาวิทยาลัย	ตัวชี้วัด	*หมายเหตุ (ส่วนงาน)
๒๓๘ โครงการส่งเสริมและพัฒนาศักยภาพด้านทักษะการเรียนรู้ ในศตวรรษที่ 21 (กิจกรรมที่ 2 สาขาวิชาพระพุทธศาสนา ปริญญาตรี)	๑.๑.๑ ส่งเสริมสนับสนุนให้นิสิตมีส่วนร่วม ในการจัดกิจกรรมกับเครือข่ายในประเทศ และต่างประเทศ ๑.๑.๒ ส่งเสริมสนับสนุนให้ส่วนงานจัดการ ศึกษาดำเนินการพัฒนาบัณฑิตให้มีคุณภาพ และคุณธรรม	๑.๑.๔ ระดับผลการประเมินบัณฑิตที่มี ความรู้ และประยุกต์ใช้หลักพุทธธรรม	วิทยาเขตนครราชสีมา
๒๓๙ ทัศนศึกษานอกสถานที่เพื่อส่งเสริมหลักสูตร	๑.๑.๒ ส่งเสริมสนับสนุนให้ส่วนงานจัดการ ศึกษาดำเนินการพัฒนาบัณฑิตให้มีคุณภาพ และคุณธรรม	๑.๑.๒ คะแนนเฉลี่ยการประเมิน คุณลักษณะทางสติปัญญาและคุณธรรม ตามที่มหาวิทยาลัยกำหนด	หลักสูตร พธ.ด. สาขาวิชาพระ พุทธศาสนา(ภาคพิเศษ)

ยุทธศาสตร์ที่ ๑

จัดการศึกษา พัฒนาบัณฑิตให้มีสติปัญญาและคุณธรรม

เป้าประสงค์ที่ ๑

บัณฑิตมีคุณลักษณะทางสติปัญญาและคุณธรรม

โครงการ/กิจกรรม	กลยุทธ์มหาวิทยาลัย	ตัวชี้วัด	*หมายเหตุ (ส่วนงาน)
๒๔๐ โครงการปฐมนิเทศการศึกษา หลักสูตรรัฐประศาสนศาสตรมหาบัณฑิต	<p>๑.๑.๑ ส่งเสริมสนับสนุนให้นิสิตมีส่วนร่วมในการจัดกิจกรรมกับเครือข่ายในประเทศและต่างประเทศ</p> <p>๑.๑.๒ ส่งเสริมสนับสนุนให้ส่วนงานจัดการศึกษาดำเนินการพัฒนาบัณฑิตให้มีคุณภาพและคุณธรรม</p>	<p>๑.๑.๑ จำนวนนิสิตที่ได้รับการยกย่องหรือได้รับรางวัลระดับชาติหรือนานาชาติ</p> <p>๑.๑.๒ คะแนนเฉลี่ยการประเมินคุณลักษณะทางสติปัญญาและคุณธรรมตามที่มหาวิทยาลัยกำหนด</p> <p>๑.๑.๓ ระดับคะแนนความพึงพอใจของผู้ใช้บัณฑิตต่อคุณภาพตามกรอบมาตรฐานคุณวุฒิระดับอุดมศึกษาแห่งชาติ</p> <p>๑.๑.๔ ระดับผลการประเมินบัณฑิตที่มีความรู้ และประยุกต์ใช้หลักพุทธธรรม</p>	หลักสูตรรัฐประศาสนศาสตรมหาบัณฑิต สาขาวิชารัฐประศาสนศาสตร์

ยุทธศาสตร์ที่ ๑

จัดการศึกษา พัฒนาบัณฑิตให้มีสติปัญญาและคุณธรรม

เป้าประสงค์ที่ ๑

บัณฑิตมีคุณลักษณะทางสติปัญญาและคุณธรรม

โครงการ/กิจกรรม	กลยุทธ์มหาวิทยาลัย	ตัวชี้วัด	*หมายเหตุ (ส่วนงาน)
๒๔๑ โครงการปฐมนิเทศนิสิตใหม่	๑.๑.๒ ส่งเสริมสนับสนุนให้ส่วนงานจัดการศึกษาดำเนินการพัฒนาบัณฑิตให้มีคุณภาพและคุณธรรม	๑.๑.๒ คะแนนเฉลี่ยการประเมินคุณลักษณะทางสติปัญญาและคุณธรรมตามที่มหาวิทยาลัยกำหนด ๑.๑.๓ ระดับคะแนนความพึงพอใจของผู้ใช้บัณฑิตต่อคุณภาพตามกรอบมาตรฐานคุณวุฒิระดับอุดมศึกษาแห่งชาติ	วิทยาลัยสงฆ์จันทบุรี
๒๔๒ โครงการกิจกรรมเสริมหลักสูตร (ศึกษาดูงาน) การเรียนรู้กับศาสตร์พระราชาสู่การพัฒนาที่ยั่งยืน "ครั้งที่ ๑-๒"		๑.๑.๒ คะแนนเฉลี่ยการประเมินคุณลักษณะทางสติปัญญาและคุณธรรมตามที่มหาวิทยาลัยกำหนด ๑.๑.๓ ระดับคะแนนความพึงพอใจของผู้ใช้บัณฑิตต่อคุณภาพตามกรอบมาตรฐานคุณวุฒิระดับอุดมศึกษาแห่งชาติ	วิทยาลัยสงฆ์จันทบุรี

ยุทธศาสตร์ที่ ๑

จัดการศึกษา พัฒนาบัณฑิตให้มีสติปัญญาและคุณธรรม

เป้าประสงค์ที่ ๑

บัณฑิตมีคุณลักษณะทางสติปัญญาและคุณธรรม

โครงการ/กิจกรรม	กลยุทธ์มหาวิทยาลัย	ตัวชี้วัด	*หมายเหตุ (ส่วนงาน)
๒๔๓ โครงการส่งเสริมการจัดการศึกษา เพื่อการพัฒนาบัณฑิต	๑.๑.๑ ส่งเสริมสนับสนุนให้นิสิตมีส่วนร่วมในการจัดกิจกรรมกับเครือข่ายในประเทศและต่างประเทศ	๑.๑.๑ จำนวนนิสิตที่ได้รับการยกย่องหรือได้รับรางวัลระดับชาติหรือนานาชาติ	วิทยาลัยสงฆ์พุทธชินราช
๒๔๔ โครงการคลินิกวิทยานิพนธ์ระดับบัณฑิตศึกษา	๑.๑.๒ ส่งเสริมสนับสนุนให้ส่วนงานจัดการศึกษาดำเนินการพัฒนาบัณฑิตให้มีคุณภาพและคุณธรรม	๑.๑.๒ คะแนนเฉลี่ยการประเมินคุณลักษณะทางสติปัญญาและคุณธรรมตามที่มหาวิทยาลัยกำหนด	หลักสูตร พธ.ด. สาขาวิชาพระพุทธศาสนา(ภาคพิเศษ)
๒๔๕ โครงการปฏิบัติวิปัสสนากรรมฐาน ณ สถานที่พุทธภูมิ (ต่างประเทศ)		๑.๑.๓ ระดับคะแนนความพึงพอใจของผู้ใช้บัณฑิตต่อคุณภาพตามกรอบมาตรฐานคุณวุฒิระดับอุดมศึกษาแห่งชาติ	หลักสูตร พธ.ด. สาขาวิชาพระพุทธศาสนา(ภาคพิเศษ)
๒๔๖ โครงการมอบทุนการศึกษา		๑.๑.๒ คะแนนเฉลี่ยการประเมินคุณลักษณะทางสติปัญญาและคุณธรรมตามที่มหาวิทยาลัยกำหนด	หลักสูตร พธ.ด. สาขาวิชาพระพุทธศาสนา(ภาคพิเศษ)
๒๔๗ โครงการสนับสนุนการตีพิมพ์ผลงานอาจารย์และนิสิตในระดับนานาชาติ (สนับสนุนส่งเสริมการผลิตเอกสารตำราทางวิชาการ)		๑.๑.๒ คะแนนเฉลี่ยการประเมินคุณลักษณะทางสติปัญญาและคุณธรรมตามที่มหาวิทยาลัยกำหนด	หลักสูตร พธ.ด. สาขาวิชาพระพุทธศาสนา(ภาคพิเศษ)

ยุทธศาสตร์ที่ ๑

จัดการศึกษา พัฒนาบัณฑิตให้มีสติปัญญาและคุณธรรม

เป้าประสงค์ที่ ๑

บัณฑิตมีคุณลักษณะทางสติปัญญาและคุณธรรม

โครงการ/กิจกรรม	กลยุทธ์มหาวิทยาลัย	ตัวชี้วัด	*หมายเหตุ (ส่วนงาน)
๒๔๘ โครงการจัดการประชุมวิชาการระดับชาติ	๑.๑.๑ ส่งเสริมสนับสนุนให้นิสิตมีส่วนร่วมในการจัดกิจกรรมกับเครือข่ายในประเทศและต่างประเทศ	๑.๑.๑ จำนวนนิสิตที่ได้รับการยกย่องหรือได้รับรางวัลระดับชาติหรือนานาชาติ	บัณฑิตวิทยาลัย
๒๔๙ โครงการสัมมนาวิชาการร่วมกับบัณฑิตศึกษา (ศูนย์บัณฑิตศึกษาทั่วประเทศ)		๑.๑.๑ จำนวนนิสิตที่ได้รับการยกย่องหรือได้รับรางวัลระดับชาติหรือนานาชาติ	บัณฑิตวิทยาลัย
๒๕๐ โครงการปฏิบัติวิปัสสนากัมมัฏฐานนิสิต		๑.๑.๓ ระดับคะแนนความพึงพอใจของผู้ใช้บัณฑิตต่อคุณภาพตามกรอบมาตรฐานคุณวุฒิระดับอุดมศึกษาแห่งชาติ	วิทยาลัยสงฆ์พุทธชินราช
๒๕๑ โครงการมอบทุนการศึกษา		๑.๑.๑ จำนวนนิสิตที่ได้รับการยกย่องหรือได้รับรางวัลระดับชาติหรือนานาชาติ	บัณฑิตวิทยาลัย
๒๕๒ โครงการกิจกรรมเสริมหลักสูตรศึกษาดูงาน (กิจกรรมที่ 3 คณะมนุษยศาสตร์)		๑.๑.๑ จำนวนนิสิตที่ได้รับการยกย่องหรือได้รับรางวัลระดับชาติหรือนานาชาติ	วิทยาเขตนครราชสีมา

ยุทธศาสตร์ที่ ๑

จัดการศึกษา พัฒนาบัณฑิตให้มีสติปัญญาและคุณธรรม

เป้าประสงค์ที่ ๑

บัณฑิตมีคุณลักษณะทางสติปัญญาและคุณธรรม

โครงการ/กิจกรรม	กลยุทธ์มหาวิทยาลัย	ตัวชี้วัด	*หมายเหตุ (ส่วนงาน)
๒๕๓ โครงการเตรียมความพร้อมก่อนเข้าศึกษา (กิจกรรมที่ 3 คณะมนุษยศาสตร์)	๑.๑.๒ ส่งเสริมสนับสนุนให้ส่วนงานจัดการศึกษาดำเนินการพัฒนาบัณฑิตให้มีคุณภาพและคุณธรรม	๑.๑.๔ ระดับผลการประเมินบัณฑิตที่มีความรู้ และประยุกต์ใช้หลักพุทธธรรม	วิทยาเขตนครราชสีมา
๒๕๔ โครงการรับน้อง (ปฐมนิเทศนิสิตใหม่ประจำหลักสูตร) (กิจกรรมที่ 3 คณะมนุษยศาสตร์)	๑.๑.๑ ส่งเสริมสนับสนุนให้นิสิตมีส่วนร่วมในการจัดกิจกรรมกับเครือข่ายในประเทศและต่างประเทศ	๑.๑.๔ ระดับผลการประเมินบัณฑิตที่มีความรู้ และประยุกต์ใช้หลักพุทธธรรม	วิทยาเขตนครราชสีมา
๒๕๕ โครงการกิจกรรมเสริมหลักสูตร		๑.๑.๑ จำนวนนิสิตที่ได้รับการยกย่องหรือได้รับรางวัลระดับชาติหรือนานาชาติ ๑.๑.๒ คะแนนเฉลี่ยการประเมินคุณลักษณะทางสติปัญญาและคุณธรรมตามที่มหาวิทยาลัยกำหนด ๑.๑.๓ ระดับคะแนนความพึงพอใจของผู้ใช้บัณฑิตต่อคุณภาพตามกรอบมาตรฐานคุณวุฒิระดับอุดมศึกษาแห่งชาติ	วิทยาลัยสงฆ์สุราษฎร์ธานี

ยุทธศาสตร์ที่ ๑

จัดการศึกษา พัฒนาบัณฑิตให้มีสติปัญญาและคุณธรรม

เป้าประสงค์ที่ ๑

บัณฑิตมีคุณลักษณะทางสติปัญญาและคุณธรรม

โครงการ/กิจกรรม	กลยุทธ์มหาวิทยาลัย	ตัวชี้วัด	*หมายเหตุ (ส่วนงาน)
๒๕๖ โครงการวิปัสสนากรรมฐานนิสิต	๑.๑.๒ ส่งเสริมสนับสนุนให้ส่วนงานจัดการศึกษาดำเนินการพัฒนาบัณฑิตให้มีคุณภาพและคุณธรรม	๑.๑.๔ ระดับผลการประเมินบัณฑิตที่มีความรู้ และประยุกต์ใช้หลักพุทธธรรม	วิทยาลัยสงฆ์สุราษฎร์ธานี
๒๕๗ โครงการพัฒนาบัณฑิตให้มีคุณลักษณะทางสติปัญญาและคุณธรรม	๑.๑.๑ ส่งเสริมสนับสนุนให้นิสิตมีส่วนร่วมในการจัดกิจกรรมกับเครือข่ายในประเทศและต่างประเทศ ๑.๑.๒ ส่งเสริมสนับสนุนให้ส่วนงานจัดการศึกษาดำเนินการพัฒนาบัณฑิตให้มีคุณภาพและคุณธรรม	๑.๑.๑ จำนวนนิสิตที่ได้รับการยกย่องหรือได้รับรางวัลระดับชาติหรือนานาชาติ ๑.๑.๒ คะแนนเฉลี่ยการประเมินคุณลักษณะทางสติปัญญาและคุณธรรมตามที่มหาวิทยาลัยกำหนด	วิทยาลัยสงฆ์สุราษฎร์ธานี

ยุทธศาสตร์ที่ ๑

จัดการศึกษา พัฒนาบัณฑิตให้มีสติปัญญาและคุณธรรม

เป้าประสงค์ที่ ๑

บัณฑิตมีคุณลักษณะทางสติปัญญาและคุณธรรม

โครงการ/กิจกรรม	กลยุทธ์มหาวิทยาลัย	ตัวชี้วัด	*หมายเหตุ (ส่วนงาน)
๒๕๘ โครงการส่งเสริมและพัฒนาศักยภาพนิสิต หลักสูตรระดับปริญญาเอก	<p>๑.๑.๑ ส่งเสริมสนับสนุนให้นิสิตมีส่วนร่วมในการจัดกิจกรรมกับเครือข่ายในประเทศและต่างประเทศ</p> <p>๑.๑.๒ ส่งเสริมสนับสนุนให้ส่วนงานจัดการศึกษาดำเนินการพัฒนาบัณฑิตให้มีคุณภาพและคุณธรรม</p>	<p>๑.๑.๑ จำนวนนิสิตที่ได้รับการยกย่องหรือได้รับรางวัลระดับชาติหรือนานาชาติ</p> <p>๑.๑.๒ คะแนนเฉลี่ยการประเมินคุณลักษณะทางสติปัญญาและคุณธรรมตามที่มหาวิทยาลัยกำหนด</p> <p>๑.๑.๓ ระดับคะแนนความพึงพอใจของผู้ใช้บัณฑิตต่อคุณภาพตามกรอบมาตรฐานคุณวุฒิระดับอุดมศึกษาแห่งชาติ</p> <p>๑.๑.๔ ระดับผลการประเมินบัณฑิตที่มีความรู้ และประยุกต์ใช้หลักพุทธธรรม</p>	หลักสูตรพุทธศาสตรดุษฎีบัณฑิต สาขาวิชาการจัดการเชิงพุทธ

ยุทธศาสตร์ที่ ๑

จัดการศึกษา พัฒนาบัณฑิตให้มีสติปัญญาและคุณธรรม

เป้าประสงค์ที่ ๑

บัณฑิตมีคุณลักษณะทางสติปัญญาและคุณธรรม

โครงการ/กิจกรรม	กลยุทธ์มหาวิทยาลัย	ตัวชี้วัด	*หมายเหตุ (ส่วนงาน)
๒๕๙ โครงการปฐมนิเทศการศึกษาหลักสูตรพุทธศาสตรดุษฎีบัณฑิต สาขาวิชาการจัดการเชิงพุทธ	<p>๑.๑.๑ ส่งเสริมสนับสนุนให้นิสิตมีส่วนร่วมในการจัดกิจกรรมกับเครือข่ายในประเทศและต่างประเทศ</p> <p>๑.๑.๒ ส่งเสริมสนับสนุนให้ส่วนงานจัดการศึกษาดำเนินการพัฒนาบัณฑิตให้มีคุณภาพและคุณธรรม</p>	<p>๑.๑.๑ จำนวนนิสิตที่ได้รับการยกย่องหรือได้รับรางวัลระดับชาติหรือนานาชาติ</p> <p>๑.๑.๒ คะแนนเฉลี่ยการประเมินคุณลักษณะทางสติปัญญาและคุณธรรมตามที่มหาวิทยาลัยกำหนด</p> <p>๑.๑.๓ ระดับคะแนนความพึงพอใจของผู้ใช้บัณฑิตต่อคุณภาพตามกรอบมาตรฐานคุณวุฒิระดับอุดมศึกษาแห่งชาติ</p> <p>๑.๑.๔ ระดับผลการประเมินบัณฑิตที่มีความรู้ และประยุกต์ใช้หลักพุทธธรรม</p>	หลักสูตรพุทธศาสตรดุษฎีบัณฑิต สาขาวิชาการจัดการเชิงพุทธ

ยุทธศาสตร์ที่ ๑

จัดการศึกษา พัฒนาบัณฑิตให้มีสติปัญญาและคุณธรรม

เป้าประสงค์ที่ ๑

บัณฑิตมีคุณลักษณะทางสติปัญญาและคุณธรรม

โครงการ/กิจกรรม	กลยุทธ์มหาวิทยาลัย	ตัวชี้วัด	*หมายเหตุ (ส่วนงาน)
๒๖๐ โครงการสัมมนาทางวิชาการ ป.เอก สาขาวิชาการจัดการเชิงพุทธ	<p>๑.๑.๑ ส่งเสริมสนับสนุนให้บัณฑิตมีส่วนร่วมในการจัดกิจกรรมกับเครือข่ายในประเทศและต่างประเทศ</p> <p>๑.๑.๒ ส่งเสริมสนับสนุนให้ส่วนงานจัดการศึกษาดำเนินการพัฒนาบัณฑิตให้มีคุณภาพและคุณธรรม</p>	<p>๑.๑.๑ จำนวนนิสิตที่ได้รับการยกย่องหรือได้รับรางวัลระดับชาติหรือนานาชาติ</p> <p>๑.๑.๒ คะแนนเฉลี่ยการประเมินคุณลักษณะทางสติปัญญาและคุณธรรมตามที่มหาวิทยาลัยกำหนด</p> <p>๑.๑.๓ ระดับคะแนนความพึงพอใจของผู้ใช้บัณฑิตต่อคุณภาพตามกรอบมาตรฐานคุณวุฒิระดับอุดมศึกษาแห่งชาติ</p> <p>๑.๑.๔ ระดับผลการประเมินบัณฑิตที่มีความรู้ และประยุกต์ใช้หลักพุทธธรรม</p>	หลักสูตรพุทธศาสตรดุษฎีบัณฑิต สาขาวิชาการจัดการเชิงพุทธ

ยุทธศาสตร์ที่ ๑

จัดการศึกษา พัฒนาบัณฑิตให้มีสติปัญญาและคุณธรรม

เป้าประสงค์ที่ ๑

บัณฑิตมีคุณลักษณะทางสติปัญญาและคุณธรรม

โครงการ/กิจกรรม	กลยุทธ์มหาวิทยาลัย	ตัวชี้วัด	*หมายเหตุ (ส่วนงาน)
๒๖๑ โครงการปัจฉิมนิเทศ	๑.๑.๑ ส่งเสริมสนับสนุนให้นิสิตมีส่วนร่วมในการจัดกิจกรรมกับเครือข่ายในประเทศและต่างประเทศ ๑.๑.๒ ส่งเสริมสนับสนุนให้ส่วนงานจัดการศึกษาดำเนินการพัฒนาบัณฑิตให้มีคุณภาพและคุณธรรม	๑.๑.๑ จำนวนนิสิตที่ได้รับการยกย่องหรือได้รับรางวัลระดับชาติหรือนานาชาติ ๑.๑.๒ คะแนนเฉลี่ยการประเมินคุณลักษณะทางสติปัญญาและคุณธรรมตามที่มหาวิทยาลัยกำหนด ๑.๑.๓ ระดับคะแนนความพึงพอใจของผู้ใช้บัณฑิตต่อคุณภาพตามกรอบมาตรฐานคุณวุฒิระดับอุดมศึกษาแห่งชาติ ๑.๑.๔ ระดับผลการประเมินบัณฑิตที่มีความรู้ และประยุกต์ใช้หลักพุทธธรรม	หลักสูตรพุทธศาสตรดุษฎีบัณฑิต สาขาวิชาการจัดการเชิงพุทธ
๒๖๒ โครงการพัฒนาองค์กรนิสิต	๑.๑.๒ ส่งเสริมสนับสนุนให้ส่วนงานจัดการศึกษาดำเนินการพัฒนาบัณฑิตให้มีคุณภาพและคุณธรรม	๑.๑.๓ ระดับคะแนนความพึงพอใจของผู้ใช้บัณฑิตต่อคุณภาพตามกรอบมาตรฐานคุณวุฒิระดับอุดมศึกษาแห่งชาติ	วิทยาลัยสงฆ์ศรีสะเกษ

ยุทธศาสตร์ที่ ๑

จัดการศึกษา พัฒนาบัณฑิตให้มีสติปัญญาและคุณธรรม

เป้าประสงค์ที่ ๑

บัณฑิตมีคุณลักษณะทางสติปัญญาและคุณธรรม

โครงการ/กิจกรรม	กลยุทธ์มหาวิทยาลัย	ตัวชี้วัด	*หมายเหตุ (ส่วนงาน)
๒๖๓ โครงการปฐมนิเทศนิสิตใหม่	๑.๑.๒ ส่งเสริมสนับสนุนให้ส่วนงานจัดการศึกษาดำเนินการพัฒนาบัณฑิตให้มีคุณภาพและคุณธรรม	๑.๑.๒ คะแนนเฉลี่ยการประเมินคุณลักษณะทางสติปัญญาและคุณธรรมตามที่มหาวิทยาลัยกำหนด ๑.๑.๓ ระดับคะแนนความพึงพอใจของผู้ใช้บัณฑิตต่อคุณภาพตามกรอบมาตรฐานคุณวุฒิระดับอุดมศึกษาแห่งชาติ	วิทยาลัยสงฆ์ศรีสะเกษ
๒๖๔ โครงการปัจฉิมนิเทศนิสิต		๑.๑.๓ ระดับคะแนนความพึงพอใจของผู้ใช้บัณฑิตต่อคุณภาพตามกรอบมาตรฐานคุณวุฒิระดับอุดมศึกษาแห่งชาติ	วิทยาลัยสงฆ์ศรีสะเกษ
๒๖๕ โครงการกิจกรรมเสริมหลักสูตร	๑.๑.๑ ส่งเสริมสนับสนุนให้นิสิตมีส่วนร่วมในการจัดกิจกรรมกับเครือข่ายในประเทศและต่างประเทศ	๑.๑.๑ จำนวนนิสิตที่ได้รับการยกย่องหรือได้รับรางวัลระดับชาติหรือนานาชาติ	วิทยาลัยสงฆ์ศรีสะเกษ

ยุทธศาสตร์ที่ ๑

จัดการศึกษา พัฒนาบัณฑิตให้มีสติปัญญาและคุณธรรม

เป้าประสงค์ที่ ๑

บัณฑิตมีคุณลักษณะทางสติปัญญาและคุณธรรม

โครงการ/กิจกรรม	กลยุทธ์มหาวิทยาลัย	ตัวชี้วัด	*หมายเหตุ (ส่วนงาน)
๒๖๖ โครงการปฏิบัติวิปัสสนากัมมัฏฐานของนิสิตประจำปี 2565 (กิจกรรมที่ 2 คณะพุทธศาสตร์)	๑.๑.๒ ส่งเสริมสนับสนุนให้ส่วนงานจัดการศึกษาดำเนินการพัฒนาบัณฑิตให้มีคุณภาพและคุณธรรม	๑.๑.๔ ระดับผลการประเมินบัณฑิตที่มีความรู้ และประยุกต์ใช้หลักพุทธธรรม	วิทยาเขตนครราชสีมา
๒๖๗ โครงการพัฒนานิสิต (กิจกรรมที่ 2 สาขาวิชาพระพุทธศาสนา ปริญญาตรี)		๑.๑.๒ คะแนนเฉลี่ยการประเมินคุณลักษณะทางสติปัญญาและคุณธรรมตามที่มหาวิทยาลัยกำหนด	วิทยาเขตนครราชสีมา
๒๖๘ โครงการปฏิบัติวิปัสสนากาวนา (กิจกรรมที่ 2 คณะพุทธศาสตร์)		๑.๑.๒ คะแนนเฉลี่ยการประเมินคุณลักษณะทางสติปัญญาและคุณธรรมตามที่มหาวิทยาลัยกำหนด ๑.๑.๔ ระดับผลการประเมินบัณฑิตที่มีความรู้ และประยุกต์ใช้หลักพุทธธรรม	วิทยาเขตนครราชสีมา

ยุทธศาสตร์ที่ ๑

จัดการศึกษา พัฒนาบัณฑิตให้มีสติปัญญาและคุณธรรม

เป้าประสงค์ที่ ๒

หลักสูตรมีการบูรณาการหลักพระพุทธศาสนากับศาสตร์สมัยใหม่

โครงการ/กิจกรรม	กลยุทธ์มหาวิทยาลัย	ตัวชี้วัด	*หมายเหตุ (ส่วนงาน)
๑ โครงการบริการวิชาการบูรณาการกับการเรียนการสอนเพื่อการพัฒนาที่ยั่งยืน	๑.๒.๑ พัฒนาหรือปรับปรุงหลักสูตรให้บูรณาการพระพุทธศาสนากับศาสตร์สมัยใหม่ รวมถึงสนับสนุนให้พัฒนาหลักสูตรนานาชาติ ๑.๒.๒ ส่งเสริม สนับสนุนหลักสูตรให้นำองค์ความรู้หรือพุทธนวัตกรรมไปใช้เพื่อพัฒนาจิตใจและสังคม	๑.๒.๑ สัดส่วนหน่วยกิตของวิชาที่มุ่งเน้นการศึกษาหลักศาสนา หรือนำหลักศาสนาบูรณาการ ๑.๒.๒ จำนวนของหลักสูตรที่ได้รับการพัฒนาเป็นหลักสูตรออนไลน์ ๑.๒.๓ จำนวนหลักสูตรที่มีการนำองค์ความรู้หรือพุทธนวัตกรรมไปใช้เพื่อพัฒนาจิตใจและสังคม	วิทยาลัยสงฆ์ปัตตานี
๒ ปรับปรุงและพัฒนาหลักสูตรบูรณาการกับศาสตร์สมัยใหม่แบบระบบปกติและออนไลน์	๑.๒.๑ พัฒนาหรือปรับปรุงหลักสูตรให้บูรณาการพระพุทธศาสนากับศาสตร์สมัยใหม่ รวมถึงสนับสนุนให้พัฒนาหลักสูตรนานาชาติ	๑.๒.๑ สัดส่วนหน่วยกิตของวิชาที่มุ่งเน้นการศึกษาหลักศาสนา หรือนำหลักศาสนาบูรณาการ	วิทยาเขตบาฬีศึกษาพุทธโฆส
๓ ส่งเสริมสนับสนุนการนำองค์ความรู้เชิงพุทธนวัตกรรมเพื่อพัฒนาจิตใจและสังคม	๑.๒.๒ ส่งเสริม สนับสนุนหลักสูตรให้นำองค์ความรู้หรือพุทธนวัตกรรมไปใช้เพื่อพัฒนาจิตใจและสังคม	๑.๒.๒ จำนวนของหลักสูตรที่ได้รับการพัฒนาเป็นหลักสูตรออนไลน์	วิทยาเขตบาฬีศึกษาพุทธโฆส

ยุทธศาสตร์ที่ ๑

จัดการศึกษา พัฒนาบัณฑิตให้มีสติปัญญาและคุณธรรม

เป้าประสงค์ที่ ๒

หลักสูตรมีการบูรณาการหลักพระพุทธศาสนากับศาสตร์สมัยใหม่

โครงการ/กิจกรรม	กลยุทธ์มหาวิทยาลัย	ตัวชี้วัด	*หมายเหตุ (ส่วนงาน)
๔ โครงการกีฬาสัมพันธ์มหา วิทยาลัยสงฆ์ภาคตะวันตก	๑.๒.๒ ส่งเสริม สนับสนุนหลักสูตรให้น้องค้ ความรู้หรือพุทธนวัตกรรรมไปใช้เพื่อพัฒนา จิตใจและสังคม	๑.๒.๓ จำนวนหลักสูตรที่มีการนำองค์ ความรู้หรือพุทธนวัตกรรรมไปใช้เพื่อ พัฒนาจิตใจและสังคม	วิทยาลัยสงฆ์สุพรรณบุรีศรี สุวรรณภูมิ
๕ โครงการประชาสัมพันธ์และแนะแนวการศึกษา		๑.๒.๑ สัดส่วนหน่วยกิตของวิชาที่มุ่ง เน้นการศึกษาหลักศาสนา หรือนำหลัก ศาสนามาบูรณาการ	ประกาศนียบัตรบัณฑิตวิชาชีพ ครู
๖ โครงการประเมินและปรับปรุงหลักสูตรประกาศนียบัตรบัณฑิต วิชาชีพครู		๑.๒.๓ จำนวนหลักสูตรที่มีการนำองค์ ความรู้หรือพุทธนวัตกรรรมไปใช้เพื่อ พัฒนาจิตใจและสังคม	๑.๒.๑ สัดส่วนหน่วยกิตของวิชาที่มุ่ง เน้นการศึกษาหลักศาสนา หรือนำหลัก ศาสนามาบูรณาการ
		๑.๒.๓ จำนวนหลักสูตรที่มีการนำองค์ ความรู้หรือพุทธนวัตกรรรมไปใช้เพื่อ พัฒนาจิตใจและสังคม	

ยุทธศาสตร์ที่ ๑

จัดการศึกษา พัฒนาบัณฑิตให้มีสติปัญญาและคุณธรรม

เป้าประสงค์ที่ ๒

หลักสูตรมีการบูรณาการหลักพระพุทธศาสนากับศาสตร์สมัยใหม่

โครงการ/กิจกรรม	กลยุทธ์มหาวิทยาลัย	ตัวชี้วัด	*หมายเหตุ (ส่วนงาน)
๗ โครงการส่งเสริมการเรียนรู้ในศตวรรษที่ ๒๑	๑.๒.๒ ส่งเสริม สนับสนุนหลักสูตรให้น้องค์ความรู้หรือพุทธนวัตกรรมไปใช้เพื่อพัฒนาจิตใจและสังคม	๑.๒.๓ จำนวนหลักสูตรที่มีการนำองค์ความรู้หรือพุทธนวัตกรรมไปใช้เพื่อพัฒนาจิตใจและสังคม	วิทยาลัยสงฆ์พุทธโสธร
๘ โครงการ พุทธศาสตร์สงเคราะห์		๑.๒.๓ จำนวนหลักสูตรที่มีการนำองค์ความรู้หรือพุทธนวัตกรรมไปใช้เพื่อพัฒนาจิตใจและสังคม	วิทยาลัยสงฆ์พุทธโสธร
๙ โครงการ เรียนรู้ก้าวสู่คุณภาพด้วยการศึกษาเชิงสร้างสรรค์		๑.๒.๓ จำนวนหลักสูตรที่มีการนำองค์ความรู้หรือพุทธนวัตกรรมไปใช้เพื่อพัฒนาจิตใจและสังคม	วิทยาลัยสงฆ์พุทธโสธร
๑๐ โครงการ ปฏิบัติวิปัสสนากัมมัฏฐานสำหรับนิสิต		๑.๒.๓ จำนวนหลักสูตรที่มีการนำองค์ความรู้หรือพุทธนวัตกรรมไปใช้เพื่อพัฒนาจิตใจและสังคม	วิทยาลัยสงฆ์พุทธโสธร
๑๑ โครงการพัฒนาขับเคลื่อนหลักสูตรตามยุทธศาสตร์		๑.๒.๓ จำนวนหลักสูตรที่มีการนำองค์ความรู้หรือพุทธนวัตกรรมไปใช้เพื่อพัฒนาจิตใจและสังคม	วิทยาเขตขอนแก่น

ยุทธศาสตร์ที่ ๑

จัดการศึกษา พัฒนาบัณฑิตให้มีสติปัญญาและคุณธรรม

เป้าประสงค์ที่ ๒

หลักสูตรมีการบูรณาการหลักพระพุทธศาสนากับศาสตร์สมัยใหม่

โครงการ/กิจกรรม	กลยุทธ์มหาวิทยาลัย	ตัวชี้วัด	*หมายเหตุ (ส่วนงาน)
๑๒ โครงการพัฒนาหลักสูตรออนไลน์	๑.๒.๑ พัฒนาหรือปรับปรุงหลักสูตรให้บูรณาการพระพุทธศาสนากับศาสตร์สมัยใหม่ รวมถึงสนับสนุนให้พัฒนาหลักสูตรนานาชาติ	๑.๒.๒ จำนวนของหลักสูตรที่ได้รับการพัฒนาเป็นหลักสูตรออนไลน์	วิทยาเขตขอนแก่น
๑๓ โครงการจัดทำและพัฒนาหลักสูตร		๑.๒.๓ จำนวนหลักสูตรที่มีการนำองค์ความรู้หรือพุทธนวัตกรรมไปใช้เพื่อพัฒนาจิตใจและสังคม	กองวิชาการ
๑๔ โครงการพัฒนาหลักสูตรครุศาสตรดุษฎีบัณฑิต สาขาวิชาจิตวิทยาการศึกษาและการแนะแนว	๑.๒.๒ ส่งเสริม สนับสนุนหลักสูตรให้นำองค์ความรู้หรือพุทธนวัตกรรมไปใช้เพื่อพัฒนาจิตใจและสังคม	๑.๒.๓ จำนวนหลักสูตรที่มีการนำองค์ความรู้หรือพุทธนวัตกรรมไปใช้เพื่อพัฒนาจิตใจและสังคม	หลักสูตรครุศาสตรมหาบัณฑิต สาขาจิตวิทยาการศึกษาและการแนะแนว

ยุทธศาสตร์ที่ ๑

จัดการศึกษา พัฒนาบัณฑิตให้มีสติปัญญาและคุณธรรม

เป้าประสงค์ที่ ๒

หลักสูตรมีการบูรณาการหลักพระพุทธศาสนากับศาสตร์สมัยใหม่

โครงการ/กิจกรรม	กลยุทธ์มหาวิทยาลัย	ตัวชี้วัด	*หมายเหตุ (ส่วนงาน)
๑๕ โครงการพัฒนาและปรับปรุงหลักสูตรบูรณาการกับศาสตร์สมัยใหม่	๑.๒.๑ พัฒนาหรือปรับปรุงหลักสูตรให้บูรณาการพระพุทธศาสนากับศาสตร์สมัยใหม่ รวมถึงสนับสนุนให้พัฒนาหลักสูตรนานาชาติ ๑.๒.๒ ส่งเสริม สนับสนุนหลักสูตรให้นำองค์ความรู้หรือพุทธนวัตกรรมไปใช้เพื่อพัฒนาจิตใจและสังคม	๑.๒.๑ สัดส่วนหน่วยกิตของวิชาที่มุ่งเน้นการศึกษาหลักศาสนา หรือนำหลักศาสนาบูรณาการ ๑.๒.๒ จำนวนของหลักสูตรที่ได้รับการพัฒนาเป็นหลักสูตรออนไลน์ ๑.๒.๓ จำนวนหลักสูตรที่มีการนำองค์ความรู้หรือพุทธนวัตกรรมไปใช้เพื่อพัฒนาจิตใจและสังคม	วิทยาเขตพะเยา
๑๖ โครงการเปิดหลักสูตรระดับปริญญาเอกที่มีการบูรณาการหลักพระพุทธศาสนากับศาสตร์สมัยใหม่หรือตอบสนองความต้องการของสังคม		๑.๒.๑ สัดส่วนหน่วยกิตของวิชาที่มุ่งเน้นการศึกษาหลักศาสนา หรือนำหลักศาสนาบูรณาการ ๑.๒.๒ จำนวนของหลักสูตรที่ได้รับการพัฒนาเป็นหลักสูตรออนไลน์ ๑.๒.๓ จำนวนหลักสูตรที่มีการนำองค์ความรู้หรือพุทธนวัตกรรมไปใช้เพื่อพัฒนาจิตใจและสังคม	วิทยาเขตนครสวรรค์

ยุทธศาสตร์ที่ ๑

จัดการศึกษา พัฒนาบัณฑิตให้มีสติปัญญาและคุณธรรม

เป้าประสงค์ที่ ๒

หลักสูตรมีการบูรณาการหลักพระพุทธศาสนากับศาสตร์สมัยใหม่

โครงการ/กิจกรรม	กลยุทธ์มหาวิทยาลัย	ตัวชี้วัด	*หมายเหตุ (ส่วนงาน)
๑๗ โครงการพัฒนาหลักสูตรเป็นหลักสูตรออนไลน์	<p>๑.๒.๑ พัฒนาหรือปรับปรุงหลักสูตรให้บูรณาการพระพุทธศาสนากับศาสตร์สมัยใหม่ รวมถึงสนับสนุนให้พัฒนาหลักสูตรนานาชาติ</p> <p>๑.๒.๒ ส่งเสริม สนับสนุนหลักสูตรให้นำองค์ความรู้หรือพุทธนวัตกรรมไปใช้เพื่อพัฒนาจิตใจและสังคม</p>	<p>๑.๒.๑ สัดส่วนหน่วยกิตของวิชาที่มุ่งเน้นการศึกษาหลักศาสนา หรือนำหลักศาสนามาบูรณาการ</p> <p>๑.๒.๒ จำนวนของหลักสูตรที่ได้รับการพัฒนาเป็นหลักสูตรออนไลน์</p> <p>๑.๒.๓ จำนวนหลักสูตรที่มีการนำองค์ความรู้หรือพุทธนวัตกรรมไปใช้เพื่อพัฒนาจิตใจและสังคม</p>	วิทยาเขตนครสวรรค์
๑๘ โครงการบูรณาการหลักสูตรเพื่อนำองค์ความรู้หรือพุทธนวัตกรรมไปใช้เพื่อพัฒนาจิตใจและสังคม		<p>๑.๒.๑ สัดส่วนหน่วยกิตของวิชาที่มุ่งเน้นการศึกษาหลักศาสนา หรือนำหลักศาสนามาบูรณาการ</p> <p>๑.๒.๒ จำนวนของหลักสูตรที่ได้รับการพัฒนาเป็นหลักสูตรออนไลน์</p> <p>๑.๒.๓ จำนวนหลักสูตรที่มีการนำองค์ความรู้หรือพุทธนวัตกรรมไปใช้เพื่อพัฒนาจิตใจและสังคม</p>	วิทยาเขตนครสวรรค์

ยุทธศาสตร์ที่ ๑

จัดการศึกษา พัฒนาบัณฑิตให้มีสติปัญญาและคุณธรรม

เป้าประสงค์ที่ ๒

หลักสูตรมีการบูรณาการหลักพระพุทธศาสนากับศาสตร์สมัยใหม่

โครงการ/กิจกรรม	กลยุทธ์มหาวิทยาลัย	ตัวชี้วัด	*หมายเหตุ (ส่วนงาน)
๑๙ โครงการเปิดหลักสูตรปริญญาตรี สาขาวิชาพัฒนาสังคม	๑.๒.๑ พัฒนาหรือปรับปรุงหลักสูตรให้บูรณาการพระพุทธศาสนากับศาสตร์สมัยใหม่ รวมถึงสนับสนุนให้พัฒนาหลักสูตรนานาชาติ	๑.๒.๑ สัดส่วนหน่วยกิตของวิชาที่มุ่งเน้นการศึกษาหลักศาสนา หรือนำหลักศาสนามาบูรณาการ ๑.๒.๒ จำนวนของหลักสูตรที่ได้รับการพัฒนาเป็นหลักสูตรออนไลน์	วิทยาลัยสงฆ์นครลำปาง
๒๐ โครงการพัฒนาปรับปรุงหลักสูตร	๑.๒.๒ ส่งเสริม สนับสนุนหลักสูตรให้นำองค์ความรู้หรือพุทธนวัตกรรมไปใช้เพื่อพัฒนาจิตใจและสังคม	๑.๒.๓ จำนวนหลักสูตรที่มีการนำองค์ความรู้หรือพุทธนวัตกรรมไปใช้เพื่อพัฒนาจิตใจและสังคม	วิทยาลัยสงฆ์นครลำปาง
๒๑ โครงการปฏิบัติวิปัสสนากัมมัฏฐานนิสิต		๑.๒.๑ สัดส่วนหน่วยกิตของวิชาที่มุ่งเน้นการศึกษาหลักศาสนา หรือนำหลักศาสนามาบูรณาการ	วิทยาลัยสงฆ์ระยอง

ยุทธศาสตร์ที่ ๑

จัดการศึกษา พัฒนาบัณฑิตให้มีสติปัญญาและคุณธรรม

เป้าประสงค์ที่ ๒

หลักสูตรมีการบูรณาการหลักพระพุทธศาสนากับศาสตร์สมัยใหม่

โครงการ/กิจกรรม	กลยุทธ์มหาวิทยาลัย	ตัวชี้วัด	*หมายเหตุ (ส่วนงาน)
๒๒ โครงการกิจกรรมเสริมหลักสูตร	๑.๒.๑ พัฒนาหรือปรับปรุงหลักสูตรให้บูรณาการพระพุทธศาสนากับศาสตร์สมัยใหม่ รวมถึงสนับสนุนให้พัฒนาหลักสูตรนานาชาติ ๑.๒.๒ ส่งเสริม สนับสนุนหลักสูตรให้นำองค์ความรู้หรือพุทธนวัตกรรมไปใช้เพื่อพัฒนาจิตใจและสังคม	๑.๒.๒ จำนวนของหลักสูตรที่ได้รับการพัฒนาเป็นหลักสูตรออนไลน์ ๑.๒.๓ จำนวนหลักสูตรที่มีการนำองค์ความรู้หรือพุทธนวัตกรรมไปใช้เพื่อพัฒนาจิตใจและสังคม	วิทยาเขตสุรินทร์
๒๓ โครงการประกันคุณภาพการศึกษาตามเกณฑ์คุณภาพการศึกษา เพื่อการดำเนินการที่เป็นเลิศ (EdPEX)	๑.๒.๑ พัฒนาหรือปรับปรุงหลักสูตรให้บูรณาการพระพุทธศาสนากับศาสตร์สมัยใหม่ รวมถึงสนับสนุนให้พัฒนาหลักสูตรนานาชาติ	๑.๒.๒ จำนวนของหลักสูตรที่ได้รับการพัฒนาเป็นหลักสูตรออนไลน์	วิทยาลัยสงฆ์ร้อยเอ็ด
๒๔ โครงการเปิดสอนหลักสูตรการบริหารท้องถิ่น (ป.บท.)	๑.๒.๒ ส่งเสริม สนับสนุนหลักสูตรให้นำองค์ความรู้หรือพุทธนวัตกรรมไปใช้เพื่อพัฒนาจิตใจและสังคม	๑.๒.๓ จำนวนหลักสูตรที่มีการนำองค์ความรู้หรือพุทธนวัตกรรมไปใช้เพื่อพัฒนาจิตใจและสังคม	วิทยาลัยสงฆ์ร้อยเอ็ด

ยุทธศาสตร์ที่ ๑

จัดการศึกษา พัฒนาบัณฑิตให้มีสติปัญญาและคุณธรรม

เป้าประสงค์ที่ ๒

หลักสูตรมีการบูรณาการหลักพระพุทธศาสนากับศาสตร์สมัยใหม่

โครงการ/กิจกรรม	กลยุทธ์มหาวิทยาลัย	ตัวชี้วัด	*หมายเหตุ (ส่วนงาน)
๒๕ โครงการพัฒนาทักษะทางด้านภาษาต่างประเทศแก่บุคลากรและนิสิต	๑.๒.๑ พัฒนาหรือปรับปรุงหลักสูตรให้บูรณาการพระพุทธศาสนากับศาสตร์สมัยใหม่ รวมถึงสนับสนุนให้พัฒนาหลักสูตรนานาชาติ ๑.๒.๒ ส่งเสริม สนับสนุนหลักสูตรให้นำองค์ความรู้หรือพุทธนวัตกรรมไปใช้เพื่อพัฒนาจิตใจและสังคม	๑.๒.๑ สัดส่วนหน่วยกิตของวิชาที่มุ่งเน้นการศึกษาหลักศาสนา หรือนำหลักศาสนามาบูรณาการ ๑.๒.๒ จำนวนของหลักสูตรที่ได้รับการพัฒนาเป็นหลักสูตรออนไลน์ ๑.๒.๓ จำนวนหลักสูตรที่มีการนำองค์ความรู้หรือพุทธนวัตกรรมไปใช้เพื่อพัฒนาจิตใจและสังคม	วิทยาลัยสงฆ์ปัตตานี
๒๖ โครงการกิจกรรมเสริมหลักสูตร		๑.๒.๑ สัดส่วนหน่วยกิตของวิชาที่มุ่งเน้นการศึกษาหลักศาสนา หรือนำหลักศาสนามาบูรณาการ ๑.๒.๒ จำนวนของหลักสูตรที่ได้รับการพัฒนาเป็นหลักสูตรออนไลน์ ๑.๒.๓ จำนวนหลักสูตรที่มีการนำองค์ความรู้หรือพุทธนวัตกรรมไปใช้เพื่อพัฒนาจิตใจและสังคม	วิทยาลัยสงฆ์ปัตตานี

ยุทธศาสตร์ที่ ๑

จัดการศึกษา พัฒนาบัณฑิตให้มีสติปัญญาและคุณธรรม

เป้าประสงค์ที่ ๒

หลักสูตรมีการบูรณาการหลักพระพุทธศาสนากับศาสตร์สมัยใหม่

โครงการ/กิจกรรม	กลยุทธ์มหาวิทยาลัย	ตัวชี้วัด	*หมายเหตุ (ส่วนงาน)
๒๗ โครงการพัฒนาและปรับปรุงหลักสูตรให้บูรณาการพระพุทธศาสนากับศาสตร์สมัยใหม่	๑.๒.๒ ส่งเสริม สนับสนุนหลักสูตรให้นำองค์ความรู้หรือพุทธนวัตกรรมการไปใช้เพื่อพัฒนาจิตใจและสังคม	๑.๒.๓ จำนวนหลักสูตรที่มีการนำองค์ความรู้หรือพุทธนวัตกรรมการไปใช้เพื่อพัฒนาจิตใจและสังคม	วิทยาเขตหนองคาย
๒๘ โครงการจัดทำหลักสูตรที่สอดคล้องกับความต้องการของผู้เรียนและสังคม	๑.๒.๑ พัฒนาหรือปรับปรุงหลักสูตรให้บูรณาการพระพุทธศาสนากับศาสตร์สมัยใหม่ รวมถึงสนับสนุนให้พัฒนาหลักสูตรนานาชาติ	๑.๒.๓ จำนวนหลักสูตรที่มีการนำองค์ความรู้หรือพุทธนวัตกรรมการไปใช้เพื่อพัฒนาจิตใจและสังคม	วิทยาเขตหนองคาย
๒๙ โครงการพัฒนาหลักสูตรออนไลน์		๑.๒.๒ จำนวนของหลักสูตรที่ได้รับการพัฒนาเป็นหลักสูตรออนไลน์	วิทยาเขตหนองคาย
๓๐ ค่าใช้จ่ายในการจัดทำหลักสูตรวิทยาลัยพระธรรมทูต	๑.๒.๑ พัฒนาหรือปรับปรุงหลักสูตรให้บูรณาการพระพุทธศาสนากับศาสตร์สมัยใหม่ รวมถึงสนับสนุนให้พัฒนาหลักสูตรนานาชาติ ๑.๒.๒ ส่งเสริม สนับสนุนหลักสูตรให้นำองค์ความรู้หรือพุทธนวัตกรรมการไปใช้เพื่อพัฒนาจิตใจและสังคม	๑.๒.๓ จำนวนหลักสูตรที่มีการนำองค์ความรู้หรือพุทธนวัตกรรมการไปใช้เพื่อพัฒนาจิตใจและสังคม	วิทยาลัยพระธรรมทูต

ยุทธศาสตร์ที่ ๑

จัดการศึกษา พัฒนาบัณฑิตให้มีสติปัญญาและคุณธรรม

เป้าประสงค์ที่ ๒

หลักสูตรมีการบูรณาการหลักพระพุทธศาสนากับศาสตร์สมัยใหม่

โครงการ/กิจกรรม	กลยุทธ์มหาวิทยาลัย	ตัวชี้วัด	*หมายเหตุ (ส่วนงาน)
๓๑ โครงการกิจกรรมเสริมหลักสูตรระดับบัณฑิตศึกษา	<p>๑.๒.๑ พัฒนาหรือปรับปรุงหลักสูตรให้บูรณาการพระพุทธศาสนากับศาสตร์สมัยใหม่ รวมถึงสนับสนุนให้พัฒนาหลักสูตรนานาชาติ</p> <p>๑.๒.๒ ส่งเสริม สนับสนุนหลักสูตรให้นำองค์ความรู้หรือพุทธนวัตกรรมไปใช้เพื่อพัฒนาจิตใจและสังคม</p>	<p>๑.๒.๑ สัดส่วนหน่วยกิตของวิชาที่มุ่งเน้นการศึกษาหลักศาสนา หรือนำหลักศาสนามาบูรณาการ</p> <p>๑.๒.๒ จำนวนของหลักสูตรที่ได้รับการพัฒนาเป็นหลักสูตรออนไลน์</p> <p>๑.๒.๓ จำนวนหลักสูตรที่มีการนำองค์ความรู้หรือพุทธนวัตกรรมไปใช้เพื่อพัฒนาจิตใจและสังคม</p>	วิทยาลัยสงฆ์เชียงราย
๓๒ โครงการจัดทำสื่อการสอนและแผนการเรียน	๑.๒.๒ ส่งเสริม สนับสนุนหลักสูตรให้นำองค์ความรู้หรือพุทธนวัตกรรมไปใช้เพื่อพัฒนาจิตใจและสังคม	๑.๒.๑ สัดส่วนหน่วยกิตของวิชาที่มุ่งเน้นการศึกษาหลักศาสนา หรือนำหลักศาสนามาบูรณาการ	วิทยาเขตสุรินทร์
๓๓ โครงการกิจกรรมเสริมหลักสูตร		๑.๒.๒ จำนวนของหลักสูตรที่ได้รับการพัฒนาเป็นหลักสูตรออนไลน์	วิทยาลัยสงฆ์ลำพูน

ยุทธศาสตร์ที่ ๑

จัดการศึกษา พัฒนาบัณฑิตให้มีสติปัญญาและคุณธรรม

เป้าประสงค์ที่ ๒

หลักสูตรมีการบูรณาการหลักพระพุทธศาสนากับศาสตร์สมัยใหม่

โครงการ/กิจกรรม	กลยุทธ์มหาวิทยาลัย	ตัวชี้วัด	*หมายเหตุ (ส่วนงาน)
๓๔ โครงการพัฒนาและปรับปรุงหลักสูตรบูรณาการกับศาสตร์สมัยใหม่	๑.๒.๑ พัฒนาหรือปรับปรุงหลักสูตรให้บูรณาการพระพุทธศาสนากับศาสตร์สมัยใหม่ รวมถึงสนับสนุนให้พัฒนาหลักสูตรนานาชาติ ๑.๒.๒ ส่งเสริม สนับสนุนหลักสูตรให้นำองค์ความรู้หรือพุทธนวัตกรรมไปใช้เพื่อพัฒนาจิตใจและสังคม	๑.๒.๑ สัดส่วนหน่วยกิตของวิชาที่มุ่งเน้นการศึกษาหลักศาสนา หรือนำหลักศาสนามาบูรณาการ ๑.๒.๒ จำนวนของหลักสูตรที่ได้รับการพัฒนาเป็นหลักสูตรออนไลน์ ๑.๒.๓ จำนวนหลักสูตรที่มีการนำองค์ความรู้หรือพุทธนวัตกรรมไปใช้เพื่อพัฒนาจิตใจและสังคม	วิทยาลัยสงฆ์เชียงราย
๓๕ โครงการจัดทำแผนพัฒนาและปรับปรุงหลักสูตรให้ได้มาตรฐานตาม สกอ. ระดับบัณฑิตศึกษา		๑.๒.๑ สัดส่วนหน่วยกิตของวิชาที่มุ่งเน้นการศึกษาหลักศาสนา หรือนำหลักศาสนามาบูรณาการ	วิทยาเขตนครราชสีมา
๓๖ โครงการเผยแพร่ผลงานวิจัย "รูปแบบการจัดการพื้นที่ป่าสงวนเพื่อกิจการพระพุทธศาสนาจังหวัดจันทบุรี"	๑.๒.๑ พัฒนาหรือปรับปรุงหลักสูตรให้บูรณาการพระพุทธศาสนากับศาสตร์สมัยใหม่ รวมถึงสนับสนุนให้พัฒนาหลักสูตรนานาชาติ	๑.๒.๒ จำนวนของหลักสูตรที่ได้รับการพัฒนาเป็นหลักสูตรออนไลน์	วิทยาลัยสงฆ์จันทบุรี

ยุทธศาสตร์ที่ ๑

จัดการศึกษา พัฒนาบัณฑิตให้มีสติปัญญาและคุณธรรม

เป้าประสงค์ที่ ๒

หลักสูตรมีการบูรณาการหลักพระพุทธศาสนากับศาสตร์สมัยใหม่

โครงการ/กิจกรรม	กลยุทธ์มหาวิทยาลัย	ตัวชี้วัด	*หมายเหตุ (ส่วนงาน)
๓๗ โครงการส่งเสริมและพัฒนาศักยภาพด้านทักษะการเรียนรู้ในศตวรรษที่ 21 (กิจกรรมที่ 3 คณะมนุษยศาสตร์)	๑.๒.๑ พัฒนาหรือปรับปรุงหลักสูตรให้บูรณาการพระพุทธศาสนากับศาสตร์สมัยใหม่ รวมถึงสนับสนุนให้พัฒนาหลักสูตรนานาชาติ	๑.๒.๑ สัดส่วนหน่วยกิตของวิชาที่มุ่งเน้นการศึกษาหลักศาสนา หรือนำหลักศาสนามาบูรณาการ	วิทยาเขตนครราชสีมา
๓๘ โครงการปรับปรุงและพัฒนาหลักสูตรบูรณาการพุทธศาสน์เพื่อการดำรงชีวิตในศตวรรษที่ 21	๑.๒.๑ พัฒนาหรือปรับปรุงหลักสูตรให้บูรณาการพระพุทธศาสนากับศาสตร์สมัยใหม่ รวมถึงสนับสนุนให้พัฒนาหลักสูตรนานาชาติ ๑.๒.๒ ส่งเสริม สนับสนุนหลักสูตรให้นำองค์ความรู้หรือพุทธนวัตกรรมไปใช้เพื่อพัฒนาจิตใจและสังคม	๑.๒.๑ สัดส่วนหน่วยกิตของวิชาที่มุ่งเน้นการศึกษาหลักศาสนา หรือนำหลักศาสนามาบูรณาการ ๑.๒.๓ จำนวนหลักสูตรที่มีการนำองค์ความรู้หรือพุทธนวัตกรรมไปใช้เพื่อพัฒนาจิตใจและสังคม	วิทยาเขตนครศรีธรรมราช
๓๙ ค่าใช้จ่ายในการแปลหลักสูตรเป็นภาษาอังกฤษ	๑.๒.๑ พัฒนาหรือปรับปรุงหลักสูตรให้บูรณาการพระพุทธศาสนากับศาสตร์สมัยใหม่ รวมถึงสนับสนุนให้พัฒนาหลักสูตรนานาชาติ	๑.๒.๓ จำนวนหลักสูตรที่มีการนำองค์ความรู้หรือพุทธนวัตกรรมไปใช้เพื่อพัฒนาจิตใจและสังคม	วิทยาลัยพระธรรมทูต

ยุทธศาสตร์ที่ ๑

จัดการศึกษา พัฒนาบัณฑิตให้มีสติปัญญาและคุณธรรม

เป้าประสงค์ที่ ๒

หลักสูตรมีการบูรณาการหลักพระพุทธศาสนากับศาสตร์สมัยใหม่

โครงการ/กิจกรรม	กลยุทธ์มหาวิทยาลัย	ตัวชี้วัด	*หมายเหตุ (ส่วนงาน)
๔๐ โครงการส่งเสริมและพัฒนาศักยภาพนิสิต หลักสูตรระดับปริญญาเอก	๑.๒.๑ พัฒนาหรือปรับปรุงหลักสูตรให้บูรณาการพระพุทธศาสนากับศาสตร์สมัยใหม่ รวมถึงสนับสนุนให้พัฒนาหลักสูตรนานาชาติ ๑.๒.๒ ส่งเสริม สนับสนุนหลักสูตรให้นำองค์ความรู้หรือพุทธรวัตกรรมการไปใช้เพื่อพัฒนาจิตใจและสังคม	๑.๒.๑ สัดส่วนหน่วยกิตของวิชาที่มุ่งเน้นการศึกษาหลักศาสนา หรือนำหลักศาสนามาบูรณาการ ๑.๒.๒ จำนวนของหลักสูตรที่ได้รับการพัฒนาเป็นหลักสูตรออนไลน์ ๑.๒.๓ จำนวนหลักสูตรที่มีการนำองค์ความรู้หรือพุทธรวัตกรรมการไปใช้เพื่อพัฒนาจิตใจและสังคม	หลักสูตรปรัชญาดุษฎีบัณฑิต สาขาวิชารัฐศาสตร์
๔๑ ปรับปรุงหลักสูตร		๑.๒.๑ สัดส่วนหน่วยกิตของวิชาที่มุ่งเน้นการศึกษาหลักศาสนา หรือนำหลักศาสนามาบูรณาการ ๑.๒.๒ จำนวนของหลักสูตรที่ได้รับการพัฒนาเป็นหลักสูตรออนไลน์ ๑.๒.๓ จำนวนหลักสูตรที่มีการนำองค์ความรู้หรือพุทธรวัตกรรมการไปใช้เพื่อพัฒนาจิตใจและสังคม	วิทยาเขตแพร่

ยุทธศาสตร์ที่ ๑

จัดการศึกษา พัฒนาบัณฑิตให้มีสติปัญญาและคุณธรรม

เป้าประสงค์ที่ ๒

หลักสูตรมีการบูรณาการหลักพระพุทธศาสนากับศาสตร์สมัยใหม่

โครงการ/กิจกรรม	กลยุทธ์มหาวิทยาลัย	ตัวชี้วัด	*หมายเหตุ (ส่วนงาน)
๔๒ เปิดหลักสูตร	<p>๑.๒.๑ พัฒนาหรือปรับปรุงหลักสูตรให้บูรณาการพระพุทธศาสนากับศาสตร์สมัยใหม่ รวมถึงสนับสนุนให้พัฒนาหลักสูตรนานาชาติ</p> <p>๑.๒.๒ ส่งเสริม สนับสนุนหลักสูตรให้นำองค์ความรู้หรือพุทธนวัตกรรมไปใช้เพื่อพัฒนาจิตใจและสังคม</p>	<p>๑.๒.๑ สัดส่วนหน่วยกิตของวิชาที่มุ่งเน้นการศึกษาหลักศาสนา หรือนำหลักศาสนามาบูรณาการ</p> <p>๑.๒.๒ จำนวนของหลักสูตรที่ได้รับการพัฒนาเป็นหลักสูตรออนไลน์</p> <p>๑.๒.๓ จำนวนหลักสูตรที่มีการนำองค์ความรู้หรือพุทธนวัตกรรมไปใช้เพื่อพัฒนาจิตใจและสังคม</p>	วิทยาเขตแพร่
๔๓ โครงการพัฒนาผู้เรียน	๑.๒.๒ ส่งเสริม สนับสนุนหลักสูตรให้นำองค์ความรู้หรือพุทธนวัตกรรมไปใช้เพื่อพัฒนาจิตใจและสังคม	<p>๑.๒.๑ สัดส่วนหน่วยกิตของวิชาที่มุ่งเน้นการศึกษาหลักศาสนา หรือนำหลักศาสนามาบูรณาการ</p> <p>๑.๒.๓ จำนวนหลักสูตรที่มีการนำองค์ความรู้หรือพุทธนวัตกรรมไปใช้เพื่อพัฒนาจิตใจและสังคม</p>	โรงเรียนบาลีสาธิต

ยุทธศาสตร์ที่ ๑

จัดการศึกษา พัฒนาบัณฑิตให้มีสติปัญญาและคุณธรรม

เป้าประสงค์ที่ ๒

หลักสูตรมีการบูรณาการหลักพระพุทธศาสนากับศาสตร์สมัยใหม่

โครงการ/กิจกรรม	กลยุทธ์มหาวิทยาลัย	ตัวชี้วัด	*หมายเหตุ (ส่วนงาน)
๔๔ โครงการสัมมนาทางวิชาการหลักสูตรบัณฑิตศึกษา สาขาวิชา รัฐศาสตร์	๑.๒.๑ พัฒนาหรือปรับปรุงหลักสูตรให้ บูรณาการพระพุทธศาสนากับศาสตร์สมัย ใหม่ รวมถึงสนับสนุนให้พัฒนาหลักสูตร นานาชาติ ๑.๒.๒ ส่งเสริม สนับสนุนหลักสูตรให้นำ องค์ความรู้หรือพุทธนวัตกรรมไปใช้เพื่อ พัฒนาจิตใจและสังคม	๑.๒.๑ สัดส่วนหน่วยกิตของวิชาที่มุ่ง เน้นการศึกษาหลักศาสนา หรือนำหลัก ศาสนามาบูรณาการ ๑.๒.๒ จำนวนของหลักสูตรที่ได้รับการ พัฒนาเป็นหลักสูตรออนไลน์ ๑.๒.๓ จำนวนหลักสูตรที่มีการนำองค์ ความรู้หรือพุทธนวัตกรรมไปใช้เพื่อ พัฒนาจิตใจและสังคม	หลักสูตรรัฐศาสตรมหาบัณฑิต
๔๕ โครงการขอเปิดหลักสูตรประกาศนียบัตรการสร้างคุณค่าและ การพัฒนาสมรรถภาพวิถีพุทธสำหรับ “ผู้สูงอายุ”	๑.๒.๒ ส่งเสริม สนับสนุนหลักสูตรให้นำองค์ ความรู้หรือพุทธนวัตกรรมไปใช้เพื่อพัฒนา จิตใจและสังคม	๑.๒.๓ จำนวนหลักสูตรที่มีการนำองค์ ความรู้หรือพุทธนวัตกรรมไปใช้เพื่อ พัฒนาจิตใจและสังคม	วิทยาลัยสงฆ์พุทธชินราช
๔๖ โครงการพัฒนาหลักสูตร กจพ. ออนไลน์ (2566)		๑.๒.๒ จำนวนของหลักสูตรที่ได้รับการ พัฒนาเป็นหลักสูตรออนไลน์	วิทยาลัยสงฆ์จันทร์บุรี
๔๗ โครงการอบรมเทคนิคการเขียนงานวิชาการ		๑.๒.๓ จำนวนหลักสูตรที่มีการนำองค์ ความรู้หรือพุทธนวัตกรรมไปใช้เพื่อ พัฒนาจิตใจและสังคม	หลักสูตร พธ.ด. สาขาวิชาพระ พุทธศาสนา(ภาคพิเศษ)

ยุทธศาสตร์ที่ ๑

จัดการศึกษา พัฒนาบัณฑิตให้มีสติปัญญาและคุณธรรม

เป้าประสงค์ที่ ๒

หลักสูตรมีการบูรณาการหลักพระพุทธศาสนากับศาสตร์สมัยใหม่

โครงการ/กิจกรรม	กลยุทธ์มหาวิทยาลัย	ตัวชี้วัด	*หมายเหตุ (ส่วนงาน)
๔๘ โครงการจัดทำและพัฒนาหลักสูตรเพื่อตอบสนองความต้องการของสังคมและชุมชน	๑.๒.๑ พัฒนาหรือปรับปรุงหลักสูตรให้บูรณาการพระพุทธศาสนากับศาสตร์สมัยใหม่ รวมถึงสนับสนุนให้พัฒนาหลักสูตรนานาชาติ	๑.๒.๑ สัดส่วนหน่วยกิตของวิชาที่มุ่งเน้นการศึกษาหลักศาสนา หรือนำหลักศาสนามาบูรณาการ	วิทยาลัยสงฆ์ศรีสะเกษ

ยุทธศาสตร์ที่ ๑

จัดการศึกษา พัฒนาบัณฑิตให้มีสติปัญญาและคุณธรรม

เป้าประสงค์ที่ ๓

อาจารย์มีความรู้ความเชี่ยวชาญในศาสตร์และสามารถบูรณาการพุทธนวัตกรรมกับกระบวนการเรียนรู้ได้อย่างเหมาะสม

โครงการ/กิจกรรม	กลยุทธ์มหาวิทยาลัย	ตัวชี้วัด	*หมายเหตุ (ส่วนงาน)
๑ โครงการผลิตตำรา หนังสือทางวิชาการหรือนวัตกรรมทางการศึกษา ประจำปีงบประมาณ ๒๕๖๖	๑.๓.๑ พัฒนาระบบกลไกเพื่อส่งเสริมและสนับสนุนอาจารย์ให้มีคุณวุฒิหรือความเชี่ยวชาญด้านพระพุทธศาสนา ๑.๓.๒ ส่งเสริมและสนับสนุนให้อาจารย์พัฒนาศักยภาพเพื่อสร้างผลงานทางด้านวิชาการในระดับชาติหรือนานาชาติ ๑.๓.๓ พัฒนาศักยภาพอาจารย์ในการจัดกระบวนการเรียนรู้และส่งเสริมการบูรณาการการจัดการเรียนการสอนเพื่อมุ่งผลสัมฤทธิ์คุณลักษณะบัณฑิตที่พึงประสงค์ ๑.๓.๔ พัฒนา และยกระดับศักยภาพอาจารย์ให้มีความเชี่ยวชาญด้านภาษาต่างประเทศและเทคโนโลยี	๑.๓.๑ ร้อยละของอาจารย์ที่มีคุณวุฒิต่างศาสนาหรือเป็นผู้เชี่ยวชาญด้านศาสนาหรือพัฒนาคุณธรรม ๑.๓.๒ ร้อยละของอาจารย์ที่มีผลงานทางวิชาการที่ตีพิมพ์เผยแพร่ระดับชาติหรือนานาชาติ ๑.๓.๓ ระดับความสำเร็จของอาจารย์ที่จัดกระบวนการเรียนรู้และบูรณาการหลักพระพุทธศาสนามุ่งผลสัมฤทธิ์ตามคุณลักษณะบัณฑิตที่พึงประสงค์	วิทยาลัยสงฆ์ปัตตานี

ยุทธศาสตร์ที่ ๑

จัดการศึกษา พัฒนาบัณฑิตให้มีสติปัญญาและคุณธรรม

เป้าประสงค์ที่ ๓

อาจารย์มีความรู้ความเชี่ยวชาญในศาสตร์และสามารถบูรณาการพุทธนวัตกรรมกับกระบวนการเรียนรู้ได้อย่างเหมาะสม

โครงการ/กิจกรรม	กลยุทธ์มหาวิทยาลัย	ตัวชี้วัด	*หมายเหตุ (ส่วนงาน)
๒ โครงการพัฒนาศักยภาพบุคลากรสายวิชาการ	<p>๑.๓.๑ พัฒนาระบบกลไกเพื่อส่งเสริมและสนับสนุนอาจารย์ให้มีคุณวุฒิหรือความเชี่ยวชาญด้านพระพุทธศาสนา</p> <p>๑.๓.๒ ส่งเสริมและสนับสนุนให้อาจารย์พัฒนาศักยภาพเพื่อสร้างผลงานทางด้านวิชาการในระดับชาติหรือนานาชาติ</p> <p>๑.๓.๓ พัฒนาศักยภาพอาจารย์ในการจัดกระบวนการเรียนรู้และส่งเสริมการบูรณาการการจัดการเรียนการสอนเพื่อมุ่งผลสัมฤทธิ์คุณลักษณะบัณฑิตที่พึงประสงค์</p> <p>๑.๓.๔ พัฒนา และยกระดับศักยภาพอาจารย์ให้มีความเชี่ยวชาญด้านภาษาต่างประเทศและเทคโนโลยี</p>	<p>๑.๓.๑ ร้อยละของอาจารย์ที่มีคุณวุฒิทางศาสนาหรือเป็นผู้เชี่ยวชาญด้านศาสนาหรือพัฒนาคุณธรรม</p> <p>๑.๓.๒ ร้อยละของอาจารย์ที่มีผลงานทางวิชาการที่ตีพิมพ์เผยแพร่ระดับชาติหรือนานาชาติ</p> <p>๑.๓.๓ ระดับความสำเร็จของอาจารย์ที่จัดกระบวนการเรียนรู้และบูรณาการหลักพระพุทธศาสนามุ่งผลสัมฤทธิ์ตามคุณลักษณะบัณฑิตที่พึงประสงค์</p>	วิทยาลัยสงฆ์ปัตตานี
๓ พัฒนาศักยภาพอาจารย์เพื่อความเชี่ยวชาญด้านพระพุทธศาสนา	๑.๓.๑ พัฒนาระบบกลไกเพื่อส่งเสริมและสนับสนุนอาจารย์ให้มีคุณวุฒิหรือความเชี่ยวชาญด้านพระพุทธศาสนา	๑.๓.๑ ร้อยละของอาจารย์ที่มีคุณวุฒิทางศาสนาหรือเป็นผู้เชี่ยวชาญด้านศาสนาหรือพัฒนาคุณธรรม	วิทยาเขตบาฬีศึกษาพุทธโฆส

ยุทธศาสตร์ที่ ๑

จัดการศึกษา พัฒนาบัณฑิตให้มีสติปัญญาและคุณธรรม

เป้าประสงค์ที่ ๓

อาจารย์มีความรู้ความเชี่ยวชาญในศาสตร์และสามารถบูรณาการพุทธนวัตกรรมกับกระบวนการเรียนรู้ได้อย่างเหมาะสม

โครงการ/กิจกรรม	กลยุทธ์มหาวิทยาลัย	ตัวชี้วัด	*หมายเหตุ (ส่วนงาน)
๔ ฝึกอบรมการพัฒนาทางด้านวิชาการระหว่างสถาบันการศึกษาในประเทศและต่างประเทศ	๑.๓.๒ ส่งเสริมและสนับสนุนให้อาจารย์พัฒนาศักยภาพเพื่อสร้างผลงานทางด้านวิชาการในระดับชาติหรือนานาชาติ	๑.๓.๒ ร้อยละของอาจารย์ที่มีผลงานทางวิชาการที่ตีพิมพ์เผยแพร่ระดับชาติหรือนานาชาติ	วิทยาเขตบาฬีศึกษาพุทธโฆส
๕ พัฒนาสื่อสารสนเทศการเรียนรู้เพื่อบูรณาการการจัดการเรียนการสอน (E-CT)	๑.๓.๓ พัฒนาศักยภาพอาจารย์ในการจัดการกระบวนการเรียนรู้และส่งเสริมการบูรณาการการจัดการเรียนการสอนเพื่อมุ่งผลสัมฤทธิ์คุณลักษณะบัณฑิตที่พึงประสงค์	๑.๓.๓ ระดับความสำเร็จของอาจารย์ที่จัดกระบวนการเรียนรู้และบูรณาการหลักพระพุทธศาสนามุ่งผลสัมฤทธิ์ตามคุณลักษณะบัณฑิตที่พึงประสงค์	วิทยาเขตบาฬีศึกษาพุทธโฆส
๖ พัฒนาศักยภาพอาจารย์ด้านภาษาต่างประเทศและเทคโนโลยี (จัดทำฝ่ายงานภาษาและกิจการต่างประเทศ : IPBS)	๑.๓.๔ พัฒนา และยกระดับศักยภาพอาจารย์ให้มีความเชี่ยวชาญด้านภาษาต่างประเทศและเทคโนโลยี	๑.๓.๔ ร้อยละของอาจารย์ที่มีลักษณะด้านภาษาต่างประเทศและทักษะเทคโนโลยี	วิทยาเขตบาฬีศึกษาพุทธโฆส

ยุทธศาสตร์ที่ ๑

จัดการศึกษา พัฒนาบัณฑิตให้มีสติปัญญาและคุณธรรม

เป้าประสงค์ที่ ๓

อาจารย์มีความรู้ความเชี่ยวชาญในศาสตร์และสามารถบูรณาการพุทธรัตถกรรมกับกระบวนการเรียนรู้ได้อย่างเหมาะสม

โครงการ/กิจกรรม	กลยุทธ์มหาวิทยาลัย	ตัวชี้วัด	*หมายเหตุ (ส่วนงาน)
๗ โครงการพัฒนาศักยภาพบุคลากรในการบูรณาการพุทธรัตถกรรม สำหรับกระบวนการจัดการเรียนรู้สู่ความเป็นเลิศ	๑.๓.๒ ส่งเสริมและสนับสนุนให้อาจารย์พัฒนาศักยภาพเพื่อสร้างผลงานทางด้านวิชาการในระดับชาติหรือนานาชาติ ๑.๓.๓ พัฒนาศักยภาพอาจารย์ในการจัดกระบวนการเรียนรู้และส่งเสริมการบูรณาการการจัดการเรียนการสอนเพื่อมุ่งผลสัมฤทธิ์คุณลักษณะบัณฑิตที่พึงประสงค์	๑.๓.๒ ร้อยละของอาจารย์ที่มีผลงานทางวิชาการที่ตีพิมพ์เผยแพร่ระดับชาติหรือนานาชาติ ๑.๓.๓ ระดับความสำเร็จของอาจารย์ที่จัดกระบวนการเรียนรู้และบูรณาการหลักพระพุทธศาสนามุ่งผลสัมฤทธิ์ตามคุณลักษณะบัณฑิตที่พึงประสงค์	วิทยาลัยสงฆ์ราชบุรี
๘ โครงการพัฒนาทักษะภาษาอังกฤษและเทคโนโลยีแก่บุคลากร	๑.๓.๔ พัฒนา และยกระดับศักยภาพอาจารย์ให้มีความเชี่ยวชาญด้านภาษาต่างประเทศและเทคโนโลยี	๑.๓.๔ ร้อยละของอาจารย์ที่มีลักษณะด้านภาษาต่างประเทศและทักษะเทคโนโลยี	วิทยาลัยสงฆ์ราชบุรี

ยุทธศาสตร์ที่ ๑

จัดการศึกษา พัฒนาบัณฑิตให้มีสติปัญญาและคุณธรรม

เป้าประสงค์ที่ ๓

อาจารย์มีความรู้ความเชี่ยวชาญในศาสตร์และสามารถบูรณาการพุทธนวัตกรรมกับกระบวนการเรียนรู้ได้อย่างเหมาะสม

โครงการ/กิจกรรม	กลยุทธ์มหาวิทยาลัย	ตัวชี้วัด	*หมายเหตุ (ส่วนงาน)
๙ โครงการพัฒนาอาจารย์และบุคลากร	๑.๓.๓ พัฒนาศักยภาพอาจารย์ในการจัดกระบวนการเรียนรู้และส่งเสริมการบูรณาการการจัดการเรียนการสอนเพื่อมุ่งผลสัมฤทธิ์คุณลักษณะบัณฑิตที่พึงประสงค์ ๑.๓.๔ พัฒนา และยกระดับศักยภาพอาจารย์ให้มีความเชี่ยวชาญด้านภาษาต่างประเทศและเทคโนโลยี	๑.๓.๓ ระดับความสำเร็จของอาจารย์ที่จัดกระบวนการเรียนรู้และบูรณาการหลักพระพุทธศาสนามุ่งผลสัมฤทธิ์ตามคุณลักษณะบัณฑิตที่พึงประสงค์	ประกาศนียบัตรบัณฑิตวิชาชีพครู
๑๐ โครงการอบรมเพื่อพัฒนาศักยภาพบุคลากร	๑.๓.๑ พัฒนาระบบกลไกเพื่อส่งเสริมและสนับสนุนอาจารย์ให้มีคุณวุฒิหรือความเชี่ยวชาญด้านพระพุทธศาสนา	๑.๓.๑ ร้อยละของอาจารย์ที่มีคุณวุฒิทางศาสนาหรือเป็นผู้เชี่ยวชาญด้านศาสนาหรือพัฒนาคุณธรรม	วิทยาลัยสงฆ์สุพรรณบุรีศรีสุวรรณภูมิ
๑๑ โครงการผลิตสื่อการสอนเพื่อบูรณาการวิชาการทางสังคม	๑.๓.๒ ส่งเสริมและสนับสนุนให้อาจารย์พัฒนาศักยภาพเพื่อสร้างผลงานทางด้านวิชาการในระดับชาติหรือนานาชาติ	๑.๓.๓ ระดับความสำเร็จของอาจารย์ที่จัดกระบวนการเรียนรู้และบูรณาการหลักพระพุทธศาสนามุ่งผลสัมฤทธิ์ตามคุณลักษณะบัณฑิตที่พึงประสงค์	วิทยาลัยสงฆ์สุพรรณบุรีศรีสุวรรณภูมิ

ยุทธศาสตร์ที่ ๑

จัดการศึกษา พัฒนาบัณฑิตให้มีสติปัญญาและคุณธรรม

เป้าประสงค์ที่ ๓

อาจารย์มีความรู้ความเชี่ยวชาญในศาสตร์และสามารถบูรณาการพุทธนวัตกรรมกับกระบวนการเรียนรู้ได้อย่างเหมาะสม

โครงการ/กิจกรรม	กลยุทธ์มหาวิทยาลัย	ตัวชี้วัด	*หมายเหตุ (ส่วนงาน)
๑๒ โครงการพัฒนาบุคลากร	๑.๓.๓ พัฒนาศักยภาพอาจารย์ในการจัดกระบวนการเรียนรู้และส่งเสริมการบูรณาการการจัดการเรียนการสอนเพื่อมุ่งผลสัมฤทธิ์คุณลักษณะบัณฑิตที่พึงประสงค์ ๑.๓.๔ พัฒนา และยกระดับศักยภาพอาจารย์ให้มีความเชี่ยวชาญด้านภาษาต่างประเทศและเทคโนโลยี	๑.๓.๓ ระดับความสำเร็จของอาจารย์ที่จัดกระบวนการเรียนรู้และบูรณาการหลักพระพุทธศาสนามุ่งผลสัมฤทธิ์ตามคุณลักษณะบัณฑิตที่พึงประสงค์ ๑.๓.๔ ร้อยละของอาจารย์ที่มีลักษณะด้านภาษาต่างประเทศและทักษะเทคโนโลยี	หลักสูตรครุศาสตรมหาบัณฑิต สาขาวิชาพุทธบริหารการศึกษา
๑๓ โครงการ พัฒนาบุคลากร	๑.๓.๑ พัฒนาระบบกลไกเพื่อส่งเสริมและสนับสนุนอาจารย์ให้มีคุณวุฒิหรือความเชี่ยวชาญด้านพระพุทธศาสนา	๑.๓.๑ ร้อยละของอาจารย์ที่มีคุณวุฒิทางศาสนาหรือเป็นผู้เชี่ยวชาญด้านศาสนาหรือพัฒนาคุณธรรม	วิทยาลัยสงฆ์พุทธโสธร
๑๔ โครงการ สร้างเสริมพัฒนาให้บุคลากรมีผลงานทางวิชาการ	๑.๓.๒ ส่งเสริมและสนับสนุนให้อาจารย์พัฒนาศักยภาพเพื่อสร้างผลงานทางด้านวิชาการในระดับชาติหรือนานาชาติ	๑.๓.๒ ร้อยละของอาจารย์ที่มีผลงานทางวิชาการที่ตีพิมพ์เผยแพร่ระดับชาติหรือนานาชาติ	วิทยาลัยสงฆ์พุทธโสธร

ยุทธศาสตร์ที่ ๑

จัดการศึกษา พัฒนาบัณฑิตให้มีสติปัญญาและคุณธรรม

เป้าประสงค์ที่ ๓

อาจารย์มีความรู้ความเชี่ยวชาญในศาสตร์และสามารถบูรณาการพุทธนวัตกรรมกับกระบวนการเรียนรู้ได้อย่างเหมาะสม

โครงการ/กิจกรรม	กลยุทธ์มหาวิทยาลัย	ตัวชี้วัด	*หมายเหตุ (ส่วนงาน)
๑๕ โครงการพัฒนาศักยภาพบุคลากรสายวิชาการ	๑.๓.๑ พัฒนาระบบกลไกเพื่อส่งเสริมและสนับสนุนอาจารย์ให้มีคุณวุฒิหรือความเชี่ยวชาญด้านพระพุทธศาสนา ๑.๓.๒ ส่งเสริมและสนับสนุนให้อาจารย์พัฒนาศักยภาพเพื่อสร้างผลงานทางด้านวิชาการในระดับชาติหรือนานาชาติ ๑.๓.๓ พัฒนาศักยภาพอาจารย์ในการจัดกระบวนการเรียนรู้และส่งเสริมการบูรณาการการจัดการเรียนการสอนเพื่อมุ่งผลสัมฤทธิ์คุณลักษณะบัณฑิตที่พึงประสงค์	๑.๓.๑ ร้อยละของอาจารย์ที่มีคุณวุฒิต่างศาสนาหรือเป็นผู้เชี่ยวชาญด้านศาสนาหรือพัฒนาคุณธรรม ๑.๓.๒ ร้อยละของอาจารย์ที่มีผลงานทางวิชาการที่ตีพิมพ์เผยแพร่ระดับชาติหรือนานาชาติ ๑.๓.๓ ระดับความสำเร็จของอาจารย์ที่จัดกระบวนการเรียนรู้และบูรณาการหลักพระพุทธศาสนามุ่งผลสัมฤทธิ์ตามคุณลักษณะบัณฑิตที่พึงประสงค์	วิทยาเขตขอนแก่น
๑๖ โครงการพัฒนาศักยภาพบุคลากรด้านภาษาต่างประเทศและทักษะด้านเทคโนโลยี	๑.๓.๔ พัฒนา และยกระดับศักยภาพอาจารย์ให้มีความเชี่ยวชาญด้านภาษาต่างประเทศและเทคโนโลยี	๑.๓.๔ ร้อยละของอาจารย์ที่มีลักษณะด้านภาษาต่างประเทศและทักษะเทคโนโลยี	วิทยาเขตขอนแก่น
๑๗ โครงการแปลตำราวิชาการ	๑.๓.๒ ส่งเสริมและสนับสนุนให้อาจารย์พัฒนาศักยภาพเพื่อสร้างผลงานทางด้านวิชาการในระดับชาติหรือนานาชาติ	๑.๓.๒ ร้อยละของอาจารย์ที่มีผลงานทางวิชาการที่ตีพิมพ์เผยแพร่ระดับชาติหรือนานาชาติ	กองวิชาการ

ยุทธศาสตร์ที่ ๑

จัดการศึกษา พัฒนาบัณฑิตให้มีสติปัญญาและคุณธรรม

เป้าประสงค์ที่ ๓

อาจารย์มีความรู้ความเชี่ยวชาญในศาสตร์และสามารถบูรณาการพุทธนวัตกรรมกับกระบวนการเรียนรู้ได้อย่างเหมาะสม

โครงการ/กิจกรรม	กลยุทธ์มหาวิทยาลัย	ตัวชี้วัด	*หมายเหตุ (ส่วนงาน)
๑๘ โครงการประกันคุณภาพศึกษา	๑.๓.๓ พัฒนาศักยภาพอาจารย์ในการจัดกระบวนการเรียนรู้และส่งเสริมการบูรณาการการจัดการเรียนการสอนเพื่อมุ่งผลสัมฤทธิ์คุณลักษณะบัณฑิตที่พึงประสงค์	๑.๓.๓ ระดับความสำเร็จของอาจารย์ที่จัดกระบวนการเรียนรู้และบูรณาการหลักพระพุทธศาสนามุ่งผลสัมฤทธิ์ตามคุณลักษณะบัณฑิตที่พึงประสงค์	วิทยาลัยสงฆ์สุพรรณบุรีศรีสุวรรณภูมิ

ยุทธศาสตร์ที่ ๑

จัดการศึกษา พัฒนาบัณฑิตให้มีสติปัญญาและคุณธรรม

เป้าประสงค์ที่ ๓

อาจารย์มีความรู้ความเชี่ยวชาญในศาสตร์และสามารถบูรณาการพุทธนวัตกรรมกับกระบวนการเรียนรู้ได้อย่างเหมาะสม

โครงการ/กิจกรรม	กลยุทธ์มหาวิทยาลัย	ตัวชี้วัด	*หมายเหตุ (ส่วนงาน)
๑๙ โครงการพัฒนาศักยภาพอาจารย์ในระดับชาติหรือนานาชาติ	<p>๑.๓.๑ พัฒนาระบบกลไกเพื่อส่งเสริมและสนับสนุนอาจารย์ให้มีคุณวุฒิหรือความเชี่ยวชาญด้านพระพุทธศาสนา</p> <p>๑.๓.๒ ส่งเสริมและสนับสนุนให้อาจารย์พัฒนาศักยภาพเพื่อสร้างผลงานทางด้านวิชาการในระดับชาติหรือนานาชาติ</p> <p>๑.๓.๓ พัฒนาศักยภาพอาจารย์ในการจัดกระบวนการเรียนรู้และส่งเสริมการบูรณาการการจัดการเรียนการสอนเพื่อมุ่งผลสัมฤทธิ์คุณลักษณะบัณฑิตที่พึงประสงค์</p> <p>๑.๓.๔ พัฒนา และยกระดับศักยภาพอาจารย์ให้มีความเชี่ยวชาญด้านภาษาต่างประเทศและเทคโนโลยี</p>	<p>๑.๓.๑ ร้อยละของอาจารย์ที่มีคุณวุฒิทางศาสนาหรือเป็นผู้เชี่ยวชาญด้านศาสนาหรือพัฒนาคุณธรรม</p> <p>๑.๓.๒ ร้อยละของอาจารย์ที่มีผลงานทางวิชาการที่ตีพิมพ์เผยแพร่ระดับชาติหรือนานาชาติ</p> <p>๑.๓.๓ ระดับความสำเร็จของอาจารย์ที่จัดกระบวนการเรียนรู้และบูรณาการหลักพระพุทธศาสนามุ่งผลสัมฤทธิ์ตามคุณลักษณะบัณฑิตที่พึงประสงค์</p> <p>๑.๓.๔ ร้อยละของอาจารย์ที่มีลักษณะด้านภาษาต่างประเทศและทักษะเทคโนโลยี</p>	วิทยาเขตพะเยา

ยุทธศาสตร์ที่ ๑

จัดการศึกษา พัฒนาบัณฑิตให้มีสติปัญญาและคุณธรรม

เป้าประสงค์ที่ ๓

อาจารย์มีความรู้ความเชี่ยวชาญในศาสตร์และสามารถบูรณาการพุทธนวัตกรรมกับกระบวนการเรียนรู้ได้อย่างเหมาะสม

โครงการ/กิจกรรม	กลยุทธ์มหาวิทยาลัย	ตัวชี้วัด	*หมายเหตุ (ส่วนงาน)
๒๐ โครงการส่งเสริมและสนับสนุนเพื่อพัฒนาศักยภาพอาจารย์	<p>๑.๓.๑ พัฒนาระบบกลไกเพื่อส่งเสริมและสนับสนุนอาจารย์ให้มีคุณวุฒิหรือความเชี่ยวชาญด้านพระพุทธศาสนา</p> <p>๑.๓.๒ ส่งเสริมและสนับสนุนให้อาจารย์พัฒนาศักยภาพเพื่อสร้างผลงานทางด้านวิชาการในระดับชาติหรือนานาชาติ</p> <p>๑.๓.๓ พัฒนาศักยภาพอาจารย์ในการจัดกระบวนการเรียนรู้และส่งเสริมการบูรณาการการจัดการเรียนการสอนเพื่อมุ่งผลสัมฤทธิ์คุณลักษณะบัณฑิตที่พึงประสงค์</p> <p>๑.๓.๔ พัฒนา และยกระดับศักยภาพอาจารย์ให้มีความเชี่ยวชาญด้านภาษาต่างประเทศและเทคโนโลยี</p>	<p>๑.๓.๑ ร้อยละของอาจารย์ที่มีคุณวุฒิต่างศาสนาหรือเป็นผู้เชี่ยวชาญด้านศาสนาหรือพัฒนาคุณธรรม</p> <p>๑.๓.๒ ร้อยละของอาจารย์ที่มีผลงานทางวิชาการที่ตีพิมพ์เผยแพร่ระดับชาติหรือนานาชาติ</p> <p>๑.๓.๓ ระดับความสำเร็จของอาจารย์ที่จัดกระบวนการเรียนรู้และบูรณาการหลักพระพุทธศาสนามุ่งผลสัมฤทธิ์ตามคุณลักษณะบัณฑิตที่พึงประสงค์</p> <p>๑.๓.๔ ร้อยละของอาจารย์ที่มีลักษณะด้านภาษาต่างประเทศและทักษะเทคโนโลยี</p>	วิทยาลัยสงฆ์นครลำปาง

ยุทธศาสตร์ที่ ๑

จัดการศึกษา พัฒนาบัณฑิตให้มีสติปัญญาและคุณธรรม

เป้าประสงค์ที่ ๓

อาจารย์มีความรู้ความเชี่ยวชาญในศาสตร์และสามารถบูรณาการพุทธนวัตกรรมกับกระบวนการเรียนรู้ได้อย่างเหมาะสม

โครงการ/กิจกรรม	กลยุทธ์มหาวิทยาลัย	ตัวชี้วัด	*หมายเหตุ (ส่วนงาน)
๒๑ โครงการพัฒนาศักยภาพการสอนสำหรับอาจารย์	๑.๓.๑ พัฒนาระบบกลไกเพื่อส่งเสริมและสนับสนุนอาจารย์ให้มีคุณวุฒิหรือความเชี่ยวชาญด้านพระพุทธศาสนา ๑.๓.๒ ส่งเสริมและสนับสนุนให้อาจารย์พัฒนาศักยภาพเพื่อสร้างผลงานทางด้านวิชาการในระดับชาติหรือนานาชาติ ๑.๓.๓ พัฒนาศักยภาพอาจารย์ในการจัดกระบวนการเรียนรู้และส่งเสริมการบูรณาการการจัดการเรียนการสอนเพื่อมุ่งผลสัมฤทธิ์คุณลักษณะบัณฑิตที่พึงประสงค์ ๑.๓.๔ พัฒนา และยกระดับศักยภาพอาจารย์ให้มีความเชี่ยวชาญด้านภาษาต่างประเทศและเทคโนโลยี	๑.๓.๑ ร้อยละของอาจารย์ที่มีคุณวุฒิต่างศาสนาหรือเป็นผู้เชี่ยวชาญด้านศาสนาหรือพัฒนาคุณธรรม ๑.๓.๒ ร้อยละของอาจารย์ที่มีผลงานทางวิชาการที่ตีพิมพ์เผยแพร่ระดับชาติหรือนานาชาติ ๑.๓.๓ ระดับความสำเร็จของอาจารย์ที่จัดกระบวนการเรียนรู้และบูรณาการหลักพระพุทธศาสนามุ่งผลสัมฤทธิ์ตามคุณลักษณะบัณฑิตที่พึงประสงค์ ๑.๓.๔ ร้อยละของอาจารย์ที่มีลักษณะด้านภาษาต่างประเทศและทักษะเทคโนโลยี	วิทยาเขตนครสวรรค์

ยุทธศาสตร์ที่ ๑

จัดการศึกษา พัฒนาบัณฑิตให้มีสติปัญญาและคุณธรรม

เป้าประสงค์ที่ ๓

อาจารย์มีความรู้ความเชี่ยวชาญในศาสตร์และสามารถบูรณาการพุทธวัตกรรมการเรียนรู้อย่างเหมาะสม

โครงการ/กิจกรรม	กลยุทธ์มหาวิทยาลัย	ตัวชี้วัด	*หมายเหตุ (ส่วนงาน)
๒๒ โครงการส่งเสริมสนับสนุนคณาจารย์เข้าสู่ตำแหน่งทางวิชาการหรือความเชี่ยวชาญ ด้านศาสนา	<p>๑.๓.๑ พัฒนาระบบกลไกเพื่อส่งเสริมและสนับสนุนอาจารย์ให้มีคุณวุฒิหรือความเชี่ยวชาญด้านพระพุทธศาสนา</p> <p>๑.๓.๒ ส่งเสริมและสนับสนุนให้อาจารย์พัฒนาศักยภาพเพื่อสร้างผลงานทางด้านวิชาการในระดับชาติหรือนานาชาติ</p> <p>๑.๓.๓ พัฒนาศักยภาพอาจารย์ในการจัดกระบวนการเรียนรู้และส่งเสริมการบูรณาการการจัดการเรียนการสอนเพื่อมุ่งผลสัมฤทธิ์คุณลักษณะบัณฑิตที่พึงประสงค์</p> <p>๑.๓.๔ พัฒนา และยกระดับศักยภาพอาจารย์ให้มีความเชี่ยวชาญด้านภาษาต่างประเทศและเทคโนโลยี</p>	<p>๑.๓.๑ ร้อยละของอาจารย์ที่มีคุณวุฒิทางศาสนาหรือเป็นผู้เชี่ยวชาญด้านศาสนาหรือพัฒนาคุณธรรม</p> <p>๑.๓.๒ ร้อยละของอาจารย์ที่มีผลงานทางวิชาการที่ตีพิมพ์เผยแพร่ระดับชาติหรือนานาชาติ</p> <p>๑.๓.๓ ระดับความสำเร็จของอาจารย์ที่จัดกระบวนการเรียนรู้และบูรณาการหลักพระพุทธศาสนามุ่งผลสัมฤทธิ์ตามคุณลักษณะบัณฑิตที่พึงประสงค์</p> <p>๑.๓.๔ ร้อยละของอาจารย์ที่มีลักษณะด้านภาษาต่างประเทศและทักษะเทคโนโลยี</p>	วิทยาเขตนครสวรรค์

ยุทธศาสตร์ที่ ๑

จัดการศึกษา พัฒนาบัณฑิตให้มีสติปัญญาและคุณธรรม

เป้าประสงค์ที่ ๓

อาจารย์มีความรู้ความเชี่ยวชาญในศาสตร์และสามารถบูรณาการพุทธนวัตกรรมกับกระบวนการเรียนรู้ได้อย่างเหมาะสม

โครงการ/กิจกรรม	กลยุทธ์มหาวิทยาลัย	ตัวชี้วัด	*หมายเหตุ (ส่วนงาน)
๒๓ โครงการส่งเสริมและสนับสนุนการพัฒนาศักยภาพของบุคลากร	๑.๓.๒ ส่งเสริมและสนับสนุนให้อาจารย์พัฒนาศักยภาพเพื่อสร้างผลงานทางด้านวิชาการในระดับชาติหรือนานาชาติ ๑.๓.๔ พัฒนา และยกระดับศักยภาพอาจารย์ให้มีความเชี่ยวชาญด้านภาษาต่างประเทศและเทคโนโลยี	๑.๓.๒ ร้อยละของอาจารย์ที่มีผลงานทางวิชาการที่ตีพิมพ์เผยแพร่ระดับชาติหรือนานาชาติ ๑.๓.๔ ร้อยละของอาจารย์ที่มีลักษณะด้านภาษาต่างประเทศและทักษะเทคโนโลยี	วิทยาลัยสงฆ์ระยอง
๒๔ สนับสนุนเพื่อพัฒนาผลงานทางวิชาการ	๑.๓.๑ พัฒนาระบบกลไกเพื่อส่งเสริมและสนับสนุนอาจารย์ให้มีคุณวุฒิหรือความเชี่ยวชาญด้านพระพุทธศาสนา	๑.๓.๑ ร้อยละของอาจารย์ที่มีคุณวุฒิทางศาสนาหรือเป็นผู้เชี่ยวชาญด้านศาสนาหรือพัฒนาคุณธรรม	วิทยาเขตเชียงใหม่
๒๕ โครงการพัฒนาศักยภาพอาจารย์	๑.๓.๑ พัฒนาระบบกลไกเพื่อส่งเสริมและสนับสนุนอาจารย์ให้มีคุณวุฒิหรือความเชี่ยวชาญด้านพระพุทธศาสนา ๑.๓.๓ พัฒนาศักยภาพอาจารย์ในการจัดการกระบวนการเรียนรู้และส่งเสริมการบูรณาการการจัดการเรียนการสอนเพื่อมุ่งผลสัมฤทธิ์คุณลักษณะบัณฑิตที่พึงประสงค์	๑.๓.๑ ร้อยละของอาจารย์ที่มีคุณวุฒิทางศาสนาหรือเป็นผู้เชี่ยวชาญด้านศาสนาหรือพัฒนาคุณธรรม ๑.๓.๒ ร้อยละของอาจารย์ที่มีผลงานทางวิชาการที่ตีพิมพ์เผยแพร่ระดับชาติหรือนานาชาติ	วิทยาเขตหนองคาย

ยุทธศาสตร์ที่ ๑

จัดการศึกษา พัฒนาบัณฑิตให้มีสติปัญญาและคุณธรรม

เป้าประสงค์ที่ ๓

อาจารย์มีความรู้ความเชี่ยวชาญในศาสตร์และสามารถบูรณาการพุทธรัตถกรรมกับกระบวนการเรียนรู้ได้อย่างเหมาะสม

โครงการ/กิจกรรม	กลยุทธ์มหาวิทยาลัย	ตัวชี้วัด	*หมายเหตุ (ส่วนงาน)
๒๖ อบรมทักษะด้านเทคโนโลยีดิจิทัลและภาษาต่างประเทศ สำหรับบุคลากร	๑.๓.๔ พัฒนา และยกระดับศักยภาพ อาจารย์ให้มีความเชี่ยวชาญด้านภาษาต่าง ประเทศและเทคโนโลยี	๑.๓.๕ ร้อยละของอาจารย์ที่มีลักษณะ ด้านภาษาต่างประเทศและทักษะ เทคโนโลยี	วิทยาลัยสงฆ์จันทบุรี
๒๗ ค่าตอบแทนอาจารย์พิเศษ	๑.๓.๓ พัฒนาศักยภาพอาจารย์ในการจัด กระบวนการเรียนรู้และส่งเสริมการ บูรณาการการจัดการเรียนการสอนเพื่อมุ่ง ผลสัมฤทธิ์คุณลักษณะบัณฑิตที่พึงประสงค์ ๑.๓.๔ พัฒนา และยกระดับศักยภาพ อาจารย์ให้มีความเชี่ยวชาญด้านภาษาต่าง ประเทศและเทคโนโลยี	๑.๓.๑ ร้อยละของอาจารย์ที่มีคุณวุฒิ ทางศาสนาหรือเป็นผู้เชี่ยวชาญด้าน ศาสนาหรือพัฒนาคุณธรรม	วิทยาลัยพระธรรมทูต
๒๘ ค่าตอบแทนอาจารย์พิเศษชาวต่างชาติ	๑.๓.๒ ส่งเสริมและสนับสนุนให้อาจารย์ พัฒนาศักยภาพเพื่อสร้างผลงานทางด้าน วิชาการในระดับชาติหรือนานาชาติ ๑.๓.๔ พัฒนา และยกระดับศักยภาพ อาจารย์ให้มีความเชี่ยวชาญด้านภาษาต่าง ประเทศและเทคโนโลยี	๑.๓.๑ ร้อยละของอาจารย์ที่มีคุณวุฒิ ทางศาสนาหรือเป็นผู้เชี่ยวชาญด้าน ศาสนาหรือพัฒนาคุณธรรม	วิทยาลัยพระธรรมทูต

ยุทธศาสตร์ที่ ๑

จัดการศึกษา พัฒนาบัณฑิตให้มีสติปัญญาและคุณธรรม

เป้าประสงค์ที่ ๓

อาจารย์มีความรู้ความเชี่ยวชาญในศาสตร์และสามารถบูรณาการพุทธนวัตกรรมกับกระบวนการเรียนรู้ได้อย่างเหมาะสม

โครงการ/กิจกรรม	กลยุทธ์มหาวิทยาลัย	ตัวชี้วัด	*หมายเหตุ (ส่วนงาน)
๒๙ โครงการพัฒนาบุคลากร	<p>๑.๓.๑ พัฒนาระบบกลไกเพื่อส่งเสริมและสนับสนุนอาจารย์ให้มีคุณวุฒิหรือความเชี่ยวชาญด้านพระพุทธศาสนา</p> <p>๑.๓.๒ ส่งเสริมและสนับสนุนให้อาจารย์พัฒนาศักยภาพเพื่อสร้างผลงานทางด้านวิชาการในระดับชาติหรือนานาชาติ</p> <p>๑.๓.๓ พัฒนาศักยภาพอาจารย์ในการจัดกระบวนการเรียนรู้และส่งเสริมการบูรณาการการจัดการเรียนการสอนเพื่อมุ่งผลสัมฤทธิ์คุณลักษณะบัณฑิตที่พึงประสงค์</p> <p>๑.๓.๔ พัฒนา และยกระดับศักยภาพอาจารย์ให้มีความเชี่ยวชาญด้านภาษาต่างประเทศและเทคโนโลยี</p>	<p>๑.๓.๑ ร้อยละของอาจารย์ที่มีคุณวุฒิต่างศาสนาหรือเป็นผู้เชี่ยวชาญด้านศาสนาหรือพัฒนาคุณธรรม</p> <p>๑.๓.๒ ร้อยละของอาจารย์ที่มีผลงานทางวิชาการที่ตีพิมพ์เผยแพร่ระดับชาติหรือนานาชาติ</p> <p>๑.๓.๓ ระดับความสำเร็จของอาจารย์ที่จัดกระบวนการเรียนรู้และบูรณาการหลักพระพุทธศาสนามุ่งผลสัมฤทธิ์ตามคุณลักษณะบัณฑิตที่พึงประสงค์</p> <p>๑.๓.๔ ร้อยละของอาจารย์ที่มีลักษณะด้านภาษาต่างประเทศและเทคโนโลยี</p>	วิทยาเขตเชียงใหม่
๓๐ โครงการอบรมผลิตผลงานและงานวิชาการของอาจารย์ เจ้าหน้าที่ และ นิสิต (กิจกรรมที่ 3 คณะมนุษยศาสตร์)	<p>๑.๓.๒ ส่งเสริมและสนับสนุนให้อาจารย์พัฒนาศักยภาพเพื่อสร้างผลงานทางด้านวิชาการในระดับชาติหรือนานาชาติ</p>	<p>๑.๓.๒ ร้อยละของอาจารย์ที่มีผลงานทางวิชาการที่ตีพิมพ์เผยแพร่ระดับชาติหรือนานาชาติ</p>	วิทยาเขตนครราชสีมา

ยุทธศาสตร์ที่ ๑

จัดการศึกษา พัฒนาบัณฑิตให้มีสติปัญญาและคุณธรรม

เป้าประสงค์ที่ ๓

อาจารย์มีความรู้ความเชี่ยวชาญในศาสตร์และสามารถบูรณาการพุทธนวัตกรรมกับกระบวนการเรียนรู้ได้อย่างเหมาะสม

โครงการ/กิจกรรม	กลยุทธ์มหาวิทยาลัย	ตัวชี้วัด	*หมายเหตุ (ส่วนงาน)
๓๑ โครงการพัฒนาทักษะการเรียนรู้ในศตวรรษ ที่ 21 ระดับบัณฑิตศึกษา	๑.๓.๑ พัฒนาระบบกลไกเพื่อส่งเสริมและสนับสนุนอาจารย์ให้มีคุณวุฒิหรือความเชี่ยวชาญด้านพระพุทธศาสนา ๑.๓.๒ ส่งเสริมและสนับสนุนให้อาจารย์พัฒนาศักยภาพเพื่อสร้างผลงานทางด้านวิชาการในระดับชาติหรือนานาชาติ ๑.๓.๓ พัฒนาศักยภาพอาจารย์ในการจัดกระบวนการเรียนรู้และส่งเสริมการบูรณาการการจัดการเรียนการสอนเพื่อมุ่งผลสัมฤทธิ์คุณลักษณะบัณฑิตที่พึงประสงค์	๑.๓.๓ ระดับความสำเร็จของอาจารย์ที่จัดกระบวนการเรียนรู้และบูรณาการหลักพระพุทธศาสนามุ่งผลสัมฤทธิ์ตามคุณลักษณะบัณฑิตที่พึงประสงค์	วิทยาเขตนครราชสีมา

ยุทธศาสตร์ที่ ๑

จัดการศึกษา พัฒนาบัณฑิตให้มีสติปัญญาและคุณธรรม

เป้าประสงค์ที่ ๓

อาจารย์มีความรู้ความเชี่ยวชาญในศาสตร์และสามารถบูรณาการพุทธวัตกรรมการกับกระบวนการเรียนรู้ได้อย่างเหมาะสม

โครงการ/กิจกรรม	กลยุทธ์มหาวิทยาลัย	ตัวชี้วัด	*หมายเหตุ (ส่วนงาน)
๓๒ พัฒนาศักยภาพอาจารย์	๑.๓.๑ พัฒนาระบบกลไกเพื่อส่งเสริมและสนับสนุนอาจารย์ให้มีคุณวุฒิหรือความเชี่ยวชาญด้านพระพุทธศาสนา ๑.๓.๒ ส่งเสริมและสนับสนุนให้อาจารย์พัฒนาศักยภาพเพื่อสร้างผลงานทางด้านวิชาการในระดับชาติหรือนานาชาติ ๑.๓.๓ พัฒนาศักยภาพอาจารย์ในการจัดกระบวนการเรียนรู้และส่งเสริมการบูรณาการการจัดการเรียนการสอนเพื่อมุ่งผลสัมฤทธิ์คุณลักษณะบัณฑิตที่พึงประสงค์ ๑.๓.๔ พัฒนา และยกระดับศักยภาพอาจารย์ให้มีความเชี่ยวชาญด้านภาษาต่างประเทศและเทคโนโลยี	๑.๓.๑ ร้อยละของอาจารย์ที่มีคุณวุฒิต่างศาสนาหรือเป็นผู้เชี่ยวชาญด้านศาสนาหรือพัฒนาคุณธรรม ๑.๓.๒ ร้อยละของอาจารย์ที่มีผลงานทางวิชาการที่ตีพิมพ์เผยแพร่ระดับชาติหรือนานาชาติ ๑.๓.๔ ร้อยละของอาจารย์ที่มีลักษณะด้านภาษาต่างประเทศและทักษะเทคโนโลยี	วิทยาเขตแพร่

ยุทธศาสตร์ที่ ๑

จัดการศึกษา พัฒนาบัณฑิตให้มีสติปัญญาและคุณธรรม

เป้าประสงค์ที่ ๓

อาจารย์มีความรู้ความเชี่ยวชาญในศาสตร์และสามารถบูรณาการพุทธนวัตกรรมกับกระบวนการเรียนรู้ได้อย่างเหมาะสม

โครงการ/กิจกรรม	กลยุทธ์มหาวิทยาลัย	ตัวชี้วัด	*หมายเหตุ (ส่วนงาน)
๓๓ โครงการส่งเสริมการเข้าสู่ตำแหน่งทางวิชาการและผลิตผลงานวิชาการ	๑.๓.๑ พัฒนาระบบกลไกเพื่อส่งเสริมและสนับสนุนอาจารย์ให้มีคุณวุฒิหรือความเชี่ยวชาญด้านพระพุทธศาสนา ๑.๓.๒ ส่งเสริมและสนับสนุนให้อาจารย์พัฒนาศักยภาพเพื่อสร้างผลงานทางด้านวิชาการในระดับชาติหรือนานาชาติ ๑.๓.๓ พัฒนาศักยภาพอาจารย์ในการจัดกระบวนการเรียนรู้และส่งเสริมการบูรณาการการจัดการเรียนการสอนเพื่อมุ่งผลสัมฤทธิ์คุณลักษณะบัณฑิตที่พึงประสงค์ ๑.๓.๔ พัฒนา และยกระดับศักยภาพอาจารย์ให้มีความเชี่ยวชาญด้านภาษาต่างประเทศและเทคโนโลยี	๑.๓.๑ ร้อยละของอาจารย์ที่มีคุณวุฒิทางศาสนาหรือเป็นผู้เชี่ยวชาญด้านศาสนาหรือพัฒนาคุณธรรม ๑.๓.๒ ร้อยละของอาจารย์ที่มีผลงานทางวิชาการที่ตีพิมพ์เผยแพร่ระดับชาติหรือนานาชาติ ๑.๓.๓ ระดับความสำเร็จของอาจารย์ที่จัดกระบวนการเรียนรู้และบูรณาการหลักพระพุทธศาสนามุ่งผลสัมฤทธิ์ตามคุณลักษณะบัณฑิตที่พึงประสงค์ ๑.๓.๔ ร้อยละของอาจารย์ที่มีลักษณะด้านภาษาต่างประเทศและทักษะเทคโนโลยี	วิทยาลัยสงฆ์ลำพูน

ยุทธศาสตร์ที่ ๑

จัดการศึกษา พัฒนาบัณฑิตให้มีสติปัญญาและคุณธรรม

เป้าประสงค์ที่ ๓

อาจารย์มีความรู้ความเชี่ยวชาญในศาสตร์และสามารถบูรณาการพุทธนวัตกรรมกับกระบวนการเรียนรู้ได้อย่างเหมาะสม

โครงการ/กิจกรรม	กลยุทธ์มหาวิทยาลัย	ตัวชี้วัด	*หมายเหตุ (ส่วนงาน)
๓๔ โครงการเพิ่มขีดความสามารถของคณาจารย์เพื่อการจัดการเรียนรู้ในศตวรรษที่ 21 และการสร้างผลงานทางวิชาการ	<p>๑.๓.๑ พัฒนาระบบกลไกเพื่อส่งเสริมและสนับสนุนอาจารย์ให้มีคุณวุฒิหรือความเชี่ยวชาญด้านพระพุทธศาสนา</p> <p>๑.๓.๒ ส่งเสริมและสนับสนุนให้อาจารย์พัฒนาศักยภาพเพื่อสร้างผลงานทางด้านวิชาการในระดับชาติหรือนานาชาติ</p> <p>๑.๓.๓ พัฒนาศักยภาพอาจารย์ในการจัดกระบวนการเรียนรู้และส่งเสริมการบูรณาการการจัดการเรียนการสอนเพื่อมุ่งผลสัมฤทธิ์คุณลักษณะบัณฑิตที่พึงประสงค์</p> <p>๑.๓.๔ พัฒนา และยกระดับศักยภาพอาจารย์ให้มีความเชี่ยวชาญด้านภาษาต่างประเทศและเทคโนโลยี</p>	<p>๑.๓.๑ ร้อยละของอาจารย์ที่มีคุณวุฒิทางศาสนาหรือเป็นผู้เชี่ยวชาญด้านศาสนาหรือพัฒนาคุณธรรม</p> <p>๑.๓.๒ ร้อยละของอาจารย์ที่มีผลงานทางวิชาการที่ตีพิมพ์เผยแพร่ระดับชาติหรือนานาชาติ</p> <p>๑.๓.๓ ระดับความสำเร็จของอาจารย์ที่จัดกระบวนการเรียนรู้และบูรณาการหลักพระพุทธศาสนามุ่งผลสัมฤทธิ์ตามคุณลักษณะบัณฑิตที่พึงประสงค์</p> <p>๑.๓.๔ ร้อยละของอาจารย์ที่มีลักษณะด้านภาษาต่างประเทศและทักษะเทคโนโลยี</p>	วิทยาเขตนครศรีธรรมราช

ยุทธศาสตร์ที่ ๑

จัดการศึกษา พัฒนาบัณฑิตให้มีสติปัญญาและคุณธรรม

เป้าประสงค์ที่ ๓

อาจารย์มีความรู้ความเชี่ยวชาญในศาสตร์และสามารถบูรณาการพุทธวัตกรรมการเรียนรู้อย่างเหมาะสม

โครงการ/กิจกรรม	กลยุทธ์มหาวิทยาลัย	ตัวชี้วัด	*หมายเหตุ (ส่วนงาน)
๓๕ โครงการทวนสอบผลสัมฤทธิ์ทางการศึกษา	<p>๑.๓.๑ พัฒนาระบบกลไกเพื่อส่งเสริมและสนับสนุนอาจารย์ให้มีคุณวุฒิหรือความเชี่ยวชาญด้านพระพุทธศาสนา</p> <p>๑.๓.๒ ส่งเสริมและสนับสนุนให้อาจารย์พัฒนาศักยภาพเพื่อสร้างผลงานทางด้านวิชาการในระดับชาติหรือนานาชาติ</p> <p>๑.๓.๓ พัฒนาศักยภาพอาจารย์ในการจัดกระบวนการเรียนรู้และส่งเสริมการบูรณาการการจัดการเรียนการสอนเพื่อมุ่งผลสัมฤทธิ์คุณลักษณะบัณฑิตที่พึงประสงค์</p> <p>๑.๓.๔ พัฒนา และยกระดับศักยภาพอาจารย์ให้มีความเชี่ยวชาญด้านภาษาต่างประเทศและเทคโนโลยี</p>	<p>๑.๓.๑ ร้อยละของอาจารย์ที่มีคุณวุฒิทางศาสนาหรือเป็นผู้เชี่ยวชาญด้านศาสนาหรือพัฒนาคุณธรรม</p> <p>๑.๓.๒ ร้อยละของอาจารย์ที่มีผลงานทางวิชาการที่ตีพิมพ์เผยแพร่ระดับชาติหรือนานาชาติ</p> <p>๑.๓.๓ ระดับความสำเร็จของอาจารย์ที่จัดกระบวนการเรียนรู้และบูรณาการหลักพระพุทธศาสนามุ่งผลสัมฤทธิ์ตามคุณลักษณะบัณฑิตที่พึงประสงค์</p> <p>๑.๓.๔ ร้อยละของอาจารย์ที่มีลักษณะด้านภาษาต่างประเทศและทักษะเทคโนโลยี</p>	หลักสูตรรัฐศาสตรมหาบัณฑิต

ยุทธศาสตร์ที่ ๑

จัดการศึกษา พัฒนาบัณฑิตให้มีสติปัญญาและคุณธรรม

เป้าประสงค์ที่ ๓

อาจารย์มีความรู้ความเชี่ยวชาญในศาสตร์และสามารถบูรณาการพุทธนวัตกรรมกับกระบวนการเรียนรู้ได้อย่างเหมาะสม

โครงการ/กิจกรรม	กลยุทธ์มหาวิทยาลัย	ตัวชี้วัด	*หมายเหตุ (ส่วนงาน)
๓๖ โครงการส่งเสริมและพัฒนาอาจารย์ตามแผนพัฒนาตนเอง รายบุคคล (ID Plan)	๑.๓.๑ พัฒนาระบบกลไกเพื่อส่งเสริมและ สนับสนุนอาจารย์ให้มีคุณวุฒิหรือความเชี่ยวชาญ ด้านพระพุทธศาสนา ๑.๓.๒ ส่งเสริมและสนับสนุนให้อาจารย์ พัฒนาศักยภาพเพื่อสร้างผลงานทางด้าน วิชาการในระดับชาติหรือนานาชาติ	๑.๓.๒ ร้อยละของอาจารย์ที่มีผลงาน ทางวิชาการที่ตีพิมพ์เผยแพร่ระดับชาติ หรือนานาชาติ ๑.๓.๓ ระดับความสำเร็จของอาจารย์ที่ จัดกระบวนการเรียนรู้และบูรณาการ หลักพระพุทธศาสนามุ่งผลสัมฤทธิ์ตาม คุณลักษณะบัณฑิตที่พึงประสงค์	วิทยาลัยสงฆ์พุทธชินราช
๓๗ โครงการส่งเสริมการบูรณาการจัดการเรียนการสอน	๑.๓.๓ พัฒนาศักยภาพอาจารย์ในการจัด กระบวนการเรียนรู้และส่งเสริมการ บูรณาการการจัดการเรียนการสอนเพื่อมุ่ง ผลสัมฤทธิ์คุณลักษณะบัณฑิตที่พึงประสงค์	๑.๓.๓ ระดับความสำเร็จของอาจารย์ที่ จัดกระบวนการเรียนรู้และบูรณาการ หลักพระพุทธศาสนามุ่งผลสัมฤทธิ์ตาม คุณลักษณะบัณฑิตที่พึงประสงค์	วิทยาลัยสงฆ์พุทธชินราช
๓๘ โครงการพัฒนาศักยภาพบุคลากรด้านทักษะภาษาต่าง ประเทศ	๑.๓.๔ พัฒนา และยกระดับศักยภาพ อาจารย์ให้มีความเชี่ยวชาญด้านภาษาต่าง ประเทศและเทคโนโลยี	๑.๓.๔ ร้อยละของอาจารย์ที่มีลักษณะ ด้านภาษาต่างประเทศและทักษะ เทคโนโลยี	วิทยาลัยสงฆ์ศรีสะเกษ

ยุทธศาสตร์ที่ ๑

จัดการศึกษา พัฒนาบัณฑิตให้มีสติปัญญาและคุณธรรม

เป้าประสงค์ที่ ๓

อาจารย์มีความรู้ความเชี่ยวชาญในศาสตร์และสามารถบูรณาการพุทธนวัตกรรมกับกระบวนการเรียนรู้ได้อย่างเหมาะสม

โครงการ/กิจกรรม	กลยุทธ์มหาวิทยาลัย	ตัวชี้วัด	*หมายเหตุ (ส่วนงาน)
๓๙ โครงการพัฒนาศักยภาพบุคลากรสายวิชาการ	๑.๓.๒ ส่งเสริมและสนับสนุนให้อาจารย์พัฒนาศักยภาพเพื่อสร้างผลงานทางด้านวิชาการในระดับชาติหรือนานาชาติ	๑.๓.๒ ร้อยละของอาจารย์ที่มีผลงานทางวิชาการที่ตีพิมพ์เผยแพร่ระดับชาติหรือนานาชาติ	วิทยาลัยสงฆ์ศรีสะเกษ
๔๐ โครงการส่งเสริมและสนับสนุนคณาจารย์ให้มีความเชี่ยวชาญด้านศาสนา	๑.๓.๑ พัฒนาระบบกลไกเพื่อส่งเสริมและสนับสนุนอาจารย์ให้มีคุณวุฒิหรือความเชี่ยวชาญด้านพระพุทธศาสนา	๑.๓.๑ ร้อยละของอาจารย์ที่มีคุณวุฒิทางศาสนาหรือเป็นผู้เชี่ยวชาญด้านศาสนาหรือพัฒนาคุณธรรม	วิทยาลัยสงฆ์ศรีสะเกษ
๔๑ โครงการพัฒนาศักยภาพบุคลากรด้านเทคโนโลยีสารสนเทศ	๑.๓.๔ พัฒนา และยกระดับศักยภาพอาจารย์ให้มีความเชี่ยวชาญด้านภาษาต่างประเทศและเทคโนโลยี	๑.๓.๔ ร้อยละของอาจารย์ที่มีลักษณะด้านภาษาต่างประเทศและทักษะเทคโนโลยี	วิทยาลัยสงฆ์ศรีสะเกษ
๔๒ โครงการพัฒนาศักยภาพอาจารย์ด้านการจัดการเรียนการสอน	๑.๓.๓ พัฒนาศักยภาพอาจารย์ในการจัดกระบวนการเรียนรู้และส่งเสริมการบูรณาการการจัดการเรียนการสอนเพื่อมุ่งผลสัมฤทธิ์คุณลักษณะบัณฑิตที่พึงประสงค์	๑.๓.๓ ระดับความสำเร็จของอาจารย์ที่จัดกระบวนการเรียนรู้และบูรณาการหลักพระพุทธศาสนามุ่งผลสัมฤทธิ์ตามคุณลักษณะบัณฑิตที่พึงประสงค์	วิทยาลัยสงฆ์ศรีสะเกษ

ยุทธศาสตร์ที่ ๑

จัดการศึกษา พัฒนาบัณฑิตให้มีสติปัญญาและคุณธรรม

เป้าประสงค์ที่ ๔

ทรัพยากรการเรียนรู้และสภาพแวดล้อมที่เอื้อต่อการศึกษา

โครงการ/กิจกรรม	กลยุทธ์มหาวิทยาลัย	ตัวชี้วัด	*หมายเหตุ (ส่วนงาน)
๑ โครงการปฐมนิเทศนิสิตใหม่ ประจำปีการศึกษา ๒๕๖๖	<p>๑.๔.๑ ส่งเสริมและสนับสนุนส่วนงานจัดการศึกษาให้พัฒนาทรัพยากรการเรียนรู้ให้เพียงพอและมีสภาพแวดล้อมที่เหมาะสม</p> <p>๑.๔.๒ ส่งเสริมและสนับสนุนอาจารย์ให้ผลิตและใช้สื่อการเรียนรู้ออนไลน์ทั้งภาษาไทยและภาษาต่างประเทศ</p> <p>๑.๔.๓ สร้างภาคีเครือข่ายความร่วมมือเพื่อผลิตผลงานทางวิชาการทั้งในระดับชาตินานาชาติ</p>	<p>๑.๔.๑ ร้อยละของหลักสูตรที่มีทรัพยากรการเรียนรู้และสภาพแวดล้อมที่เอื้อต่อการศึกษา</p> <p>๑.๔.๒ ระดับความพึงพอใจของผู้รับบริการที่มีต่อทรัพยากรทางการเรียนรู้และสภาพแวดล้อมที่เอื้อต่อการศึกษา ทั้งเชิงปริมาณและคุณภาพ</p> <p>๑.๔.๓ จำนวนรายวิชาที่ผลิตและใช้สื่อการเรียนรู้ออนไลน์</p>	วิทยาลัยสงฆ์ปัตตานี
๒ โครงการศึกษาดูงานพระพุทธศาสนาภายในประเทศและต่างประเทศ	<p>๑.๔.๑ ส่งเสริมและสนับสนุนส่วนงานจัดการศึกษาให้พัฒนาทรัพยากรการเรียนรู้ให้เพียงพอและมีสภาพแวดล้อมที่เหมาะสม</p>	<p>๑.๔.๒ ระดับความพึงพอใจของผู้รับบริการที่มีต่อทรัพยากรทางการเรียนรู้และสภาพแวดล้อมที่เอื้อต่อการศึกษา ทั้งเชิงปริมาณและคุณภาพ</p>	หลักสูตรพธ.ด.พุทธบริหารการศึกษาคณะครุศาสตร์

ยุทธศาสตร์ที่ ๑

จัดการศึกษา พัฒนาบัณฑิตให้มีสติปัญญาและคุณธรรม

เป้าประสงค์ที่ ๔

ทรัพยากรการเรียนรู้และสภาพแวดล้อมที่เอื้อต่อการศึกษา

โครงการ/กิจกรรม	กลยุทธ์มหาวิทยาลัย	ตัวชี้วัด	*หมายเหตุ (ส่วนงาน)
๓ โครงการบริการวิชาการพุทธบริหารการศึกษาระดับสูง	<p>๑.๔.๑ ส่งเสริมและสนับสนุนส่วนงานจัดการศึกษาให้พัฒนาทรัพยากรการเรียนรู้ให้เพียงพอและมีสภาพแวดล้อมที่เหมาะสม</p> <p>๑.๔.๒ ส่งเสริมและสนับสนุนอาจารย์ให้ผลิตและใช้สื่อการเรียนรู้ออนไลน์ทั้งภาษาไทยและภาษาต่างประเทศ</p> <p>๑.๔.๓ สร้างภาคีเครือข่ายความร่วมมือเพื่อผลิตผลงานทางวิชาการทั้งในระดับชาตินานาชาติ</p>	<p>๑.๔.๒ ระดับความพึงพอใจของผู้รับบริการที่มีต่อทรัพยากรทางการเรียนรู้และสภาพแวดล้อมที่เอื้อต่อการศึกษา ทั้งเชิงปริมาณและคุณภาพ</p> <p>๑.๔.๓ จำนวนรายวิชาที่ผลิตและใช้สื่อการเรียนรู้ออนไลน์</p> <p>๑.๔.๔ ผลรวมคะแนนถ่วงน้ำหนักของผลงานวิชาการที่เกิดจากความร่วมมือกับหน่วยงานอื่นในเครือข่ายเพื่อการพัฒนาปัญญาและคุณธรรมด้วยหลักศาสนาทั้งในระดับชาตินานาชาติ</p>	หลักสูตรพธ.ด.พุทธบริหารการศึกษาคณะครุศาสตร์
๔ พัฒนา จัดทำ และฝึกอบรมการใช้ทรัพยากรการเรียนรู้และปรับปรุงสภาพแวดล้อมทางการศึกษา	๑.๔.๑ ส่งเสริมและสนับสนุนส่วนงานจัดการศึกษาให้พัฒนาทรัพยากรการเรียนรู้ให้เพียงพอและมีสภาพแวดล้อมที่เหมาะสม	๑.๔.๑ ร้อยละของหลักสูตรที่มีทรัพยากรการเรียนรู้และสภาพแวดล้อมที่เอื้อต่อการศึกษา	วิทยาเขตบาหลีศึกษาพุทธโฆส

ยุทธศาสตร์ที่ ๑

จัดการศึกษา พัฒนาบัณฑิตให้มีสติปัญญาและคุณธรรม

เป้าประสงค์ที่ ๔

ทรัพยากรการเรียนรู้และสภาพแวดล้อมที่เอื้อต่อการศึกษา

โครงการ/กิจกรรม	กลยุทธ์มหาวิทยาลัย	ตัวชี้วัด	*หมายเหตุ (ส่วนงาน)
๕ ฝึกอบรมพัฒนาสื่อการเรียนการสอน (PB-eBook)	๑.๔.๒ ส่งเสริมและสนับสนุนอาจารย์ให้ผลิตและใช้สื่อการเรียนรู้ออนไลน์ทั้งภาษาไทยและภาษาต่างประเทศ	๑.๔.๒ ระดับความพึงพอใจของผู้รับบริการที่มีต่อทรัพยากรทางการเรียนรู้และสภาพแวดล้อมที่เอื้อต่อการศึกษา ทั้งเชิงปริมาณและคุณภาพ	วิทยาเขตบาหลีศึกษาพุทธโฆส
๖ สร้างเครือข่ายความร่วมมือเพื่อพัฒนาวิชาการระดับชาตินานาชาติ	๑.๔.๓ สร้างภาคีเครือข่ายความร่วมมือเพื่อผลิตผลงานทางวิชาการทั้งในระดับชาตินานาชาติ	๑.๔.๓ จำนวนรายวิชาที่ผลิตและใช้สื่อการเรียนรู้ออนไลน์	วิทยาเขตบาหลีศึกษาพุทธโฆส
๗ โครงการพัฒนาห้องสมุด	๑.๔.๑ ส่งเสริมและสนับสนุนส่วนงานจัดการศึกษาให้พัฒนาทรัพยากรการเรียนรู้ให้เพียงพอและมีสภาพแวดล้อมที่เหมาะสม	๑.๔.๑ ร้อยละของหลักสูตรที่มีทรัพยากรการเรียนรู้และสภาพแวดล้อมที่เอื้อต่อการศึกษา ๑.๔.๒ ระดับความพึงพอใจของผู้รับบริการที่มีต่อทรัพยากรทางการเรียนรู้และสภาพแวดล้อมที่เอื้อต่อการศึกษา ทั้งเชิงปริมาณและคุณภาพ	วิทยาลัยสงฆ์ราชบุรี

ยุทธศาสตร์ที่ ๑

จัดการศึกษา พัฒนาบัณฑิตให้มีสติปัญญาและคุณธรรม

เป้าประสงค์ที่ ๔

ทรัพยากรการเรียนรู้และสภาพแวดล้อมที่เอื้อต่อการศึกษา

โครงการ/กิจกรรม	กลยุทธ์มหาวิทยาลัย	ตัวชี้วัด	*หมายเหตุ (ส่วนงาน)
๘ โครงการผลิตและเผยแพร่พุทธรูปนวัตกรรม	๑.๔.๒ ส่งเสริมและสนับสนุนอาจารย์ให้ผลิตและใช้สื่อการเรียนรู้ออนไลน์ทั้งภาษาไทยและภาษาต่างประเทศ	๑.๔.๓ จำนวนรายวิชาที่ผลิตและใช้สื่อการเรียนรู้ออนไลน์	วิทยาลัยสงฆ์ราชบุรี
๙ โครงการจัดหางบประมาณเพื่อสิ่งสนับสนุนการเรียนรู้ของวิทยาลัย	๑.๔.๑ ส่งเสริมและสนับสนุนส่วนงานจัดการศึกษาให้พัฒนาทรัพยากรการเรียนรู้ให้เพียงพอและมีสภาพแวดล้อมที่เหมาะสม	๑.๔.๑ ร้อยละของหลักสูตรที่มีทรัพยากรการเรียนรู้และสภาพแวดล้อมที่เอื้อต่อการศึกษา	วิทยาลัยสงฆ์สุพรรณบุรีศรีสุวรรณภูมิ
๑๐ โครงการ พัฒนาทรัพยากรและสภาพแวดล้อมที่เอื้อต่อการเรียนรู้		๑.๔.๑ ร้อยละของหลักสูตรที่มีทรัพยากรการเรียนรู้และสภาพแวดล้อมที่เอื้อต่อการศึกษา ๑.๔.๒ ระดับความพึงพอใจของผู้รับบริการที่มีต่อทรัพยากรทางการเรียนรู้และสภาพแวดล้อมที่เอื้อต่อการศึกษา ทั้งเชิงปริมาณและคุณภาพ	วิทยาลัยสงฆ์พุทธโสธร
๑๑ โครงการ ส่งเสริมการเรียนรู้ยุคพัฒนาการศึกษาไทยแลนด์ ๔.๐	๑.๔.๒ ส่งเสริมและสนับสนุนอาจารย์ให้ผลิตและใช้สื่อการเรียนรู้ออนไลน์ทั้งภาษาไทยและภาษาต่างประเทศ	๑.๔.๓ จำนวนรายวิชาที่ผลิตและใช้สื่อการเรียนรู้ออนไลน์	วิทยาลัยสงฆ์พุทธโสธร

ยุทธศาสตร์ที่ ๑

จัดการศึกษา พัฒนาบัณฑิตให้มีสติปัญญาและคุณธรรม

เป้าประสงค์ที่ ๔

ทรัพยากรการเรียนรู้และสภาพแวดล้อมที่เอื้อต่อการศึกษา

โครงการ/กิจกรรม	กลยุทธ์มหาวิทยาลัย	ตัวชี้วัด	*หมายเหตุ (ส่วนงาน)
๑๒ โครงการ ส่งเสริมพัฒนาศักยภาพการเขียนบทความทางวิชาการ	๑.๔.๓ สร้างภาคีเครือข่ายความร่วมมือเพื่อผลิตผลงานทางวิชาการทั้งในระดับชาตินานาชาติ	๑.๔.๔ ผลรวมคะแนนถ่วงน้ำหนักของผลงานวิชาการที่เกิดจากความร่วมมือกับหน่วยงานอื่นในเครือข่ายเพื่อการพัฒนาปัญญาและคุณธรรมด้วยหลักศาสนาทั้งในระดับชาตินานาชาติ	วิทยาลัยสงฆ์พุทธโสธร
๑๓ โครงการเสริมสร้างภาคีเครือข่ายความร่วมมือทางวิชาการวัฒนธรรมและวิจัย		๑.๔.๔ ผลรวมคะแนนถ่วงน้ำหนักของผลงานวิชาการที่เกิดจากความร่วมมือกับหน่วยงานอื่นในเครือข่ายเพื่อการพัฒนาปัญญาและคุณธรรมด้วยหลักศาสนาทั้งในระดับชาตินานาชาติ	วิทยาเขตพะเยา

ยุทธศาสตร์ที่ ๑

จัดการศึกษา พัฒนาบัณฑิตให้มีสติปัญญาและคุณธรรม

เป้าประสงค์ที่ ๔

ทรัพยากรการเรียนรู้และสภาพแวดล้อมที่เอื้อต่อการศึกษา

โครงการ/กิจกรรม	กลยุทธ์มหาวิทยาลัย	ตัวชี้วัด	*หมายเหตุ (ส่วนงาน)
๑๔ โครงการพัฒนาทรัพยากรการเรียนรู้สภาพแวดล้อมให้เพียงพอและเหมาะสม	๑.๔.๑ ส่งเสริมและสนับสนุนส่วนงานจัดการศึกษาให้พัฒนาทรัพยากรการเรียนรู้ให้เพียงพอและมีสภาพแวดล้อมที่เหมาะสม	๑.๔.๑ ร้อยละของหลักสูตรที่มีทรัพยากรการเรียนรู้และสภาพแวดล้อมที่เอื้อต่อการศึกษา ๑.๔.๒ ระดับความพึงพอใจของผู้รับบริการที่มีต่อทรัพยากรทางการเรียนรู้และสภาพแวดล้อมที่เอื้อต่อการศึกษา ทั้งเชิงปริมาณและคุณภาพ	วิทยาลัยสงฆ์นครลำปาง
๑๕ โครงการพัฒนาระบบการเรียนการสอนด้วยเทคโนโลยีสารสนเทศ	๑.๔.๒ ส่งเสริมและสนับสนุนอาจารย์ให้ผลิตและใช้สื่อการเรียนรู้ออนไลน์ทั้งภาษาไทยและภาษาต่างประเทศ	๑.๔.๓ จำนวนรายวิชาที่ผลิตและใช้สื่อการเรียนรู้ออนไลน์	วิทยาลัยสงฆ์นครลำปาง

ยุทธศาสตร์ที่ ๑

จัดการศึกษา พัฒนาบัณฑิตให้มีสติปัญญาและคุณธรรม

เป้าประสงค์ที่ ๔

ทรัพยากรการเรียนรู้และสภาพแวดล้อมที่เอื้อต่อการศึกษา

โครงการ/กิจกรรม	กลยุทธ์มหาวิทยาลัย	ตัวชี้วัด	*หมายเหตุ (ส่วนงาน)
๑๖ โครงการผลิตและพัฒนาตำราทางวิชาการและสื่อการเรียนการสอนออนไลน์	<p>๑.๔.๑ ส่งเสริมและสนับสนุนส่วนงานจัดการศึกษาให้พัฒนาทรัพยากรการเรียนรู้ให้เพียงพอและมีสภาพแวดล้อมที่เหมาะสม</p> <p>๑.๔.๒ ส่งเสริมและสนับสนุนอาจารย์ให้ผลิตและใช้สื่อการเรียนรู้ออนไลน์ทั้งภาษาไทยและภาษาต่างประเทศ</p> <p>๑.๔.๓ สร้างภาคีเครือข่ายความร่วมมือเพื่อผลิตผลงานทางวิชาการทั้งในระดับชาตินานาชาติ</p>	<p>๑.๔.๑ ร้อยละของหลักสูตรที่มีทรัพยากรการเรียนรู้และสภาพแวดล้อมที่เอื้อต่อการศึกษา</p> <p>๑.๔.๒ ระดับความพึงพอใจของผู้รับบริการที่มีต่อทรัพยากรทางการเรียนรู้และสภาพแวดล้อมที่เอื้อต่อการศึกษา ทั้งเชิงปริมาณและคุณภาพ</p> <p>๑.๔.๓ จำนวนรายวิชาที่ผลิตและใช้สื่อการเรียนรู้ออนไลน์</p> <p>๑.๔.๔ ผลรวมคะแนนถ่วงน้ำหนักของผลงานวิชาการที่เกิดจากความร่วมมือกับหน่วยงานอื่นในเครือข่ายเพื่อการพัฒนาปัญญาและคุณธรรมด้วยหลักศาสนาทั้งในระดับชาตินานาชาติ</p>	วิทยาเขตนครสวรรค์

ยุทธศาสตร์ที่ ๑

จัดการศึกษา พัฒนาบัณฑิตให้มีสติปัญญาและคุณธรรม

เป้าประสงค์ที่ ๔

ทรัพยากรการเรียนรู้และสภาพแวดล้อมที่เอื้อต่อการศึกษา

โครงการ/กิจกรรม	กลยุทธ์มหาวิทยาลัย	ตัวชี้วัด	*หมายเหตุ (ส่วนงาน)
๑๗ โครงการประชาสัมพันธ์รับสมัครนิสิต	๑.๔.๑ ส่งเสริมและสนับสนุนส่วนงานจัดการศึกษาให้พัฒนาทรัพยากรการเรียนรู้ให้เพียงพอและมีสภาพแวดล้อมที่เหมาะสม	๑.๔.๒ ระดับความพึงพอใจของผู้รับบริการที่มีต่อทรัพยากรทางการเรียนรู้และสภาพแวดล้อมที่เอื้อต่อการศึกษา ทั้งเชิงปริมาณและคุณภาพ	วิทยาลัยสงฆ์ระยอง
๑๘ โครงการจัดตั้งและตรวจเยี่ยมศูนย์ปฏิบัติวิद्याลัยพระธรรมทูต และงานต่างประเทศ	๑.๔.๑ ส่งเสริมและสนับสนุนส่วนงานจัดการศึกษาให้พัฒนาทรัพยากรการเรียนรู้ให้เพียงพอและมีสภาพแวดล้อมที่เหมาะสม ๑.๔.๒ ส่งเสริมและสนับสนุนอาจารย์ให้ผลิตและใช้สื่อการเรียนรู้ออนไลน์ทั้งภาษาไทยและภาษาต่างประเทศ ๑.๔.๓ สร้างภาคีเครือข่ายความร่วมมือเพื่อผลิตผลงานทางวิชาการทั้งในระดับชาติและนานาชาติ	๑.๔.๒ ระดับความพึงพอใจของผู้รับบริการที่มีต่อทรัพยากรทางการเรียนรู้และสภาพแวดล้อมที่เอื้อต่อการศึกษา ทั้งเชิงปริมาณและคุณภาพ	วิทยาลัยพระธรรมทูต

ยุทธศาสตร์ที่ ๑

จัดการศึกษา พัฒนาบัณฑิตให้มีสติปัญญาและคุณธรรม

เป้าประสงค์ที่ ๔

ทรัพยากรการเรียนรู้และสภาพแวดล้อมที่เอื้อต่อการศึกษา

โครงการ/กิจกรรม	กลยุทธ์มหาวิทยาลัย	ตัวชี้วัด	*หมายเหตุ (ส่วนงาน)
๑๙ โครงการจัดทำฐานข้อมูลพระธรรมทูตสายต่างประเทศ	๑.๔.๑ ส่งเสริมและสนับสนุนส่วนงานจัดการศึกษาให้พัฒนาทรัพยากรการเรียนรู้ให้เพียงพอและมีสภาพแวดล้อมที่เหมาะสม ๑.๔.๒ ส่งเสริมและสนับสนุนอาจารย์ให้ผลิตและใช้สื่อการเรียนรู้ออนไลน์ทั้งภาษาไทยและภาษาต่างประเทศ ๑.๔.๓ สร้างภาคีเครือข่ายความร่วมมือเพื่อผลิตผลงานทางวิชาการทั้งในระดับชาตินานาชาติ	๑.๔.๒ ระดับความพึงพอใจของผู้รับบริการที่มีต่อทรัพยากรทางการเรียนรู้และสภาพแวดล้อมที่เอื้อต่อการศึกษา ทั้งเชิงปริมาณและคุณภาพ	วิทยาลัยพระธรรมทูต
๒๐ โครงการพัฒนาศักยภาพด้านภาษาต่างประเทศแก่บุคลากรในส่วนงาน	๑.๔.๑ ส่งเสริมและสนับสนุนส่วนงานจัดการศึกษาให้พัฒนาทรัพยากรการเรียนรู้ให้เพียงพอและมีสภาพแวดล้อมที่เหมาะสม ๑.๔.๓ สร้างภาคีเครือข่ายความร่วมมือเพื่อผลิตผลงานทางวิชาการทั้งในระดับชาตินานาชาติ	๑.๔.๒ ระดับความพึงพอใจของผู้รับบริการที่มีต่อทรัพยากรทางการเรียนรู้และสภาพแวดล้อมที่เอื้อต่อการศึกษา ทั้งเชิงปริมาณและคุณภาพ	วิทยาลัยพระธรรมทูต

ยุทธศาสตร์ที่ ๑

จัดการศึกษา พัฒนาบัณฑิตให้มีสติปัญญาและคุณธรรม

เป้าประสงค์ที่ ๔

ทรัพยากรการเรียนรู้และสภาพแวดล้อมที่เอื้อต่อการศึกษา

โครงการ/กิจกรรม	กลยุทธ์มหาวิทยาลัย	ตัวชี้วัด	*หมายเหตุ (ส่วนงาน)
๒๑ โครงการปรับปรุงเว็บไซต์มหาวิทยาลัยพระธรรมทูต	๑.๔.๑ ส่งเสริมและสนับสนุนส่วนงานจัดการศึกษาให้พัฒนาทรัพยากรการเรียนรู้ให้เพียงพอและมีสภาพแวดล้อมที่เหมาะสม ๑.๔.๒ ส่งเสริมและสนับสนุนอาจารย์ให้ผลิตและใช้สื่อการเรียนรู้ออนไลน์ทั้งภาษาไทยและภาษาต่างประเทศ ๑.๔.๓ สร้างภาคีเครือข่ายความร่วมมือเพื่อผลิตผลงานทางวิชาการทั้งในระดับชาตินานาชาติ	๑.๔.๒ ระดับความพึงพอใจของผู้รับบริการที่มีต่อทรัพยากรทางการเรียนรู้และสภาพแวดล้อมที่เอื้อต่อการศึกษา ทั้งเชิงปริมาณและคุณภาพ	วิทยาลัยพระธรรมทูต
๒๒ โครงการจัดตั้งกองทุนพัฒนาวิทยาลัยพระธรรมทูต		๑.๔.๒ ระดับความพึงพอใจของผู้รับบริการที่มีต่อทรัพยากรทางการเรียนรู้และสภาพแวดล้อมที่เอื้อต่อการศึกษา ทั้งเชิงปริมาณและคุณภาพ	วิทยาลัยพระธรรมทูต

ยุทธศาสตร์ที่ ๑

จัดการศึกษา พัฒนาบัณฑิตให้มีสติปัญญาและคุณธรรม

เป้าประสงค์ที่ ๔

ทรัพยากรการเรียนรู้และสภาพแวดล้อมที่เอื้อต่อการศึกษา

โครงการ/กิจกรรม	กลยุทธ์มหาวิทยาลัย	ตัวชี้วัด	*หมายเหตุ (ส่วนงาน)
๒๓ โครงการจัดทำคู่มือการจัดอบรมพระธรรมทูตสายต่างประเทศ	๑.๔.๑ ส่งเสริมและสนับสนุนส่วนงานจัดการศึกษาให้พัฒนาทรัพยากรการเรียนรู้ให้เพียงพอและมีสภาพแวดล้อมที่เหมาะสม ๑.๔.๒ ส่งเสริมและสนับสนุนอาจารย์ให้ผลิตและใช้สื่อการเรียนรู้ออนไลน์ทั้งภาษาไทยและภาษาต่างประเทศ ๑.๔.๓ สร้างภาคีเครือข่ายความร่วมมือเพื่อผลิตผลงานทางวิชาการทั้งในระดับชาตินานาชาติ	๑.๔.๒ ระดับความพึงพอใจของผู้รับบริการที่มีต่อทรัพยากรทางการเรียนรู้และสภาพแวดล้อมที่เอื้อต่อการศึกษา ทั้งเชิงปริมาณและคุณภาพ	วิทยาลัยพระธรรมทูต
๒๔ โครงการจัดพิมพ์วารสารวิทยาลัยพระธรรมทูต		๑.๔.๒ ระดับความพึงพอใจของผู้รับบริการที่มีต่อทรัพยากรทางการเรียนรู้และสภาพแวดล้อมที่เอื้อต่อการศึกษา ทั้งเชิงปริมาณและคุณภาพ	วิทยาลัยพระธรรมทูต

ยุทธศาสตร์ที่ ๑

จัดการศึกษา พัฒนาบัณฑิตให้มีสติปัญญาและคุณธรรม

เป้าประสงค์ที่ ๔

ทรัพยากรการเรียนรู้และสภาพแวดล้อมที่เอื้อต่อการศึกษา

โครงการ/กิจกรรม	กลยุทธ์มหาวิทยาลัย	ตัวชี้วัด	*หมายเหตุ (ส่วนงาน)
๒๕ โครงการจัดทำหนังสือสวดมนต์ฉบับภาษาไทยและฉบับบาลีโรมัน	๑.๔.๑ ส่งเสริมและสนับสนุนส่วนงานจัดการศึกษาให้พัฒนาทรัพยากรการเรียนรู้ให้เพียงพอและมีสภาพแวดล้อมที่เหมาะสม ๑.๔.๒ ส่งเสริมและสนับสนุนอาจารย์ให้ผลิตและใช้สื่อการเรียนรู้ออนไลน์ทั้งภาษาไทยและภาษาต่างประเทศ ๑.๔.๓ สร้างภาคีเครือข่ายความร่วมมือเพื่อผลิตผลงานทางวิชาการทั้งในระดับชาตินานาชาติ	๑.๔.๒ ระดับความพึงพอใจของผู้รับบริการที่มีต่อทรัพยากรทางการเรียนรู้และสภาพแวดล้อมที่เอื้อต่อการศึกษารวมทั้งเชิงปริมาณและคุณภาพ	วิทยาลัยพระธรรมทูต

ยุทธศาสตร์ที่ ๑

จัดการศึกษา พัฒนาบัณฑิตให้มีสติปัญญาและคุณธรรม

เป้าประสงค์ที่ ๔

ทรัพยากรการเรียนรู้และสภาพแวดล้อมที่เอื้อต่อการศึกษา

โครงการ/กิจกรรม	กลยุทธ์มหาวิทยาลัย	ตัวชี้วัด	*หมายเหตุ (ส่วนงาน)
๒๖ พัฒนาระบบจัดการตารางเรียนตารางสอน	๑.๔.๑ ส่งเสริมและสนับสนุนส่วนงานจัดการศึกษาให้พัฒนาทรัพยากรการเรียนรู้ให้เพียงพอและมีสภาพแวดล้อมที่เหมาะสม ๑.๔.๒ ส่งเสริมและสนับสนุนอาจารย์ให้ผลิตและใช้สื่อการเรียนรู้ออนไลน์ทั้งภาษาไทยและภาษาต่างประเทศ	๑.๔.๑ ร้อยละของหลักสูตรที่มีทรัพยากรการเรียนรู้และสภาพแวดล้อมที่เอื้อต่อการศึกษา ๑.๔.๒ ระดับความพึงพอใจของผู้รับบริการที่มีต่อทรัพยากรทางการเรียนรู้และสภาพแวดล้อมที่เอื้อต่อการศึกษา ทั้งเชิงปริมาณและคุณภาพ ๑.๔.๓ จำนวนรายวิชาที่ผลิตและใช้สื่อการเรียนรู้ออนไลน์	วิทยาเขตเชียงใหม่
๒๗ โครงการพัฒนาทรัพยากรการเรียนรู้	๑.๔.๑ ส่งเสริมและสนับสนุนส่วนงานจัดการศึกษาให้พัฒนาทรัพยากรการเรียนรู้ให้เพียงพอและมีสภาพแวดล้อมที่เหมาะสม	๑.๔.๑ ร้อยละของหลักสูตรที่มีทรัพยากรการเรียนรู้และสภาพแวดล้อมที่เอื้อต่อการศึกษา	วิทยาเขตหนองคาย

ยุทธศาสตร์ที่ ๑

จัดการศึกษา พัฒนาบัณฑิตให้มีสติปัญญาและคุณธรรม

เป้าประสงค์ที่ ๔

ทรัพยากรการเรียนรู้และสภาพแวดล้อมที่เอื้อต่อการศึกษา

โครงการ/กิจกรรม	กลยุทธ์มหาวิทยาลัย	ตัวชี้วัด	*หมายเหตุ (ส่วนงาน)
๒๘ ค่าจ้างลูกจ้างชั่วคราว บุคลากรสายปฏิบัติการ	<p>๑.๔.๑ ส่งเสริมและสนับสนุนส่วนงานจัดการศึกษาให้พัฒนาทรัพยากรการเรียนรู้ให้เพียงพอและมีสภาพแวดล้อมที่เหมาะสม</p> <p>๑.๔.๒ ส่งเสริมและสนับสนุนอาจารย์ให้ผลิตและใช้สื่อการเรียนรู้ออนไลน์ทั้งภาษาไทยและภาษาต่างประเทศ</p> <p>๑.๔.๓ สร้างภาคีเครือข่ายความร่วมมือเพื่อผลิตผลงานทางวิชาการทั้งในระดับชาตินานาชาติ</p>	๑.๔.๒ ระดับความพึงพอใจของผู้รับบริการที่มีต่อทรัพยากรทางการเรียนรู้และสภาพแวดล้อมที่เอื้อต่อการศึกษา ทั้งเชิงปริมาณและคุณภาพ	วิทยาลัยพระธรรมทูต
๒๙ โครงการส่งเสริม สนับสนุน และยกระดับการใช้เทคโนโลยีสารสนเทศในการบริหารจัดการองค์กร	๑.๔.๑ ส่งเสริมและสนับสนุนส่วนงานจัดการศึกษาให้พัฒนาทรัพยากรการเรียนรู้ให้เพียงพอและมีสภาพแวดล้อมที่เหมาะสม	<p>๑.๔.๑ ร้อยละของหลักสูตรที่มีทรัพยากรการเรียนรู้และสภาพแวดล้อมที่เอื้อต่อการศึกษา</p> <p>๑.๔.๒ ระดับความพึงพอใจของผู้รับบริการที่มีต่อทรัพยากรทางการเรียนรู้และสภาพแวดล้อมที่เอื้อต่อการศึกษา ทั้งเชิงปริมาณและคุณภาพ</p>	วิทยาเขตหนองคาย

ยุทธศาสตร์ที่ ๑

จัดการศึกษา พัฒนาบัณฑิตให้มีสติปัญญาและคุณธรรม

เป้าประสงค์ที่ ๔

ทรัพยากรการเรียนรู้และสภาพแวดล้อมที่เอื้อต่อการศึกษา

โครงการ/กิจกรรม	กลยุทธ์มหาวิทยาลัย	ตัวชี้วัด	*หมายเหตุ (ส่วนงาน)
๓๐ โครงการจัดทำคู่มือนิสิต	๑.๔.๑ ส่งเสริมและสนับสนุนส่วนงานจัดการศึกษาให้พัฒนาทรัพยากรการเรียนรู้ให้เพียงพอและมีสภาพแวดล้อมที่เหมาะสม	๑.๔.๑ ร้อยละของหลักสูตรที่มีทรัพยากรการเรียนรู้และสภาพแวดล้อมที่เอื้อต่อการศึกษา ๑.๔.๒ ระดับความพึงพอใจของผู้รับบริการที่มีต่อทรัพยากรทางการเรียนรู้และสภาพแวดล้อมที่เอื้อต่อการศึกษา ทั้งเชิงปริมาณและคุณภาพ	วิทยาเขตสุรินทร์
๓๑ โครงการเตรียมความพร้อมนิสิตก่อนเข้าศึกษา	๑.๔.๑ ส่งเสริมและสนับสนุนส่วนงานจัดการศึกษาให้พัฒนาทรัพยากรการเรียนรู้ให้เพียงพอและมีสภาพแวดล้อมที่เหมาะสม ๑.๔.๒ ส่งเสริมและสนับสนุนอาจารย์ให้ผลิตและใช้สื่อการเรียนรู้ออนไลน์ทั้งภาษาไทยและภาษาต่างประเทศ	๑.๔.๑ ร้อยละของหลักสูตรที่มีทรัพยากรการเรียนรู้และสภาพแวดล้อมที่เอื้อต่อการศึกษา ๑.๔.๒ ระดับความพึงพอใจของผู้รับบริการที่มีต่อทรัพยากรทางการเรียนรู้และสภาพแวดล้อมที่เอื้อต่อการศึกษา ทั้งเชิงปริมาณและคุณภาพ	วิทยาเขตสุรินทร์

ยุทธศาสตร์ที่ ๑

จัดการศึกษา พัฒนาบัณฑิตให้มีสติปัญญาและคุณธรรม

เป้าประสงค์ที่ ๔

ทรัพยากรการเรียนรู้และสภาพแวดล้อมที่เอื้อต่อการศึกษา

โครงการ/กิจกรรม	กลยุทธ์มหาวิทยาลัย	ตัวชี้วัด	*หมายเหตุ (ส่วนงาน)
๓๒ โครงการสำนักงานและห้องเรียนสีเขียว (Green office and classroom)	๑.๔.๑ ส่งเสริมและสนับสนุนส่วนงานจัดการศึกษาให้พัฒนาทรัพยากรการเรียนรู้ให้เพียงพอและมีสภาพแวดล้อมที่เหมาะสม	๑.๔.๑ ร้อยละของหลักสูตรที่มีทรัพยากรการเรียนรู้และสภาพแวดล้อมที่เอื้อต่อการศึกษา	วิทยาลัยสงฆ์พุทธชินราช

ยุทธศาสตร์ที่ ๑

จัดการศึกษา พัฒนาบัณฑิตให้มีสติปัญญาและคุณธรรม

เป้าประสงค์ที่ ๔

ทรัพยากรการเรียนรู้และสภาพแวดล้อมที่เอื้อต่อการศึกษา

โครงการ/กิจกรรม	กลยุทธ์มหาวิทยาลัย	ตัวชี้วัด	*หมายเหตุ (ส่วนงาน)
๓๓ โครงการสัมมนาวิชาการ Lamphun knowledge center	<p>๑.๔.๑ ส่งเสริมและสนับสนุนส่วนงานจัดการศึกษาให้พัฒนาทรัพยากรการเรียนรู้ให้เพียงพอและมีสภาพแวดล้อมที่เหมาะสม</p> <p>๑.๔.๒ ส่งเสริมและสนับสนุนอาจารย์ให้ผลิตและใช้สื่อการเรียนรู้ออนไลน์ทั้งภาษาไทยและภาษาต่างประเทศ</p> <p>๑.๔.๓ สร้างภาคีเครือข่ายความร่วมมือเพื่อผลิตผลงานทางวิชาการทั้งในระดับชาตินานาชาติ</p>	<p>๑.๔.๑ ร้อยละของหลักสูตรที่มีทรัพยากรการเรียนรู้และสภาพแวดล้อมที่เอื้อต่อการศึกษา</p> <p>๑.๔.๒ ระดับความพึงพอใจของผู้รับบริการที่มีต่อทรัพยากรทางการเรียนรู้และสภาพแวดล้อมที่เอื้อต่อการศึกษา ทั้งเชิงปริมาณและคุณภาพ</p> <p>๑.๔.๓ จำนวนรายวิชาที่ผลิตและใช้สื่อการเรียนรู้ออนไลน์</p> <p>๑.๔.๔ ผลรวมคะแนนถ่วงน้ำหนักของผลงานวิชาการที่เกิดจากความร่วมมือกับหน่วยงานอื่นในเครือข่ายเพื่อการพัฒนาปัญญาและคุณธรรมด้วยหลักศาสนาทั้งในระดับชาตินานาชาติ</p>	วิทยาลัยสงฆ์ลำพูน

ยุทธศาสตร์ที่ ๑

จัดการศึกษา พัฒนาบัณฑิตให้มีสติปัญญาและคุณธรรม

เป้าประสงค์ที่ ๔

ทรัพยากรการเรียนรู้และสภาพแวดล้อมที่เอื้อต่อการศึกษา

โครงการ/กิจกรรม	กลยุทธ์มหาวิทยาลัย	ตัวชี้วัด	*หมายเหตุ (ส่วนงาน)
๓๔ พัฒนาระบบการเรียนการสอนด้วยเทคโนโลยีสารสนเทศ	<p>๑.๔.๑ ส่งเสริมและสนับสนุนส่วนงานจัดการศึกษาให้พัฒนาทรัพยากรการเรียนรู้ให้เพียงพอและมีสภาพแวดล้อมที่เหมาะสม</p> <p>๑.๔.๒ ส่งเสริมและสนับสนุนอาจารย์ให้ผลิตและใช้สื่อการเรียนรู้ออนไลน์ทั้งภาษาไทยและภาษาต่างประเทศ</p>	<p>๑.๔.๑ ร้อยละของหลักสูตรที่มีทรัพยากรการเรียนรู้และสภาพแวดล้อมที่เอื้อต่อการศึกษา</p> <p>๑.๔.๒ ระดับความพึงพอใจของผู้รับบริการที่มีต่อทรัพยากรทางการเรียนรู้และสภาพแวดล้อมที่เอื้อต่อการศึกษา ทั้งเชิงปริมาณและคุณภาพ</p> <p>๑.๔.๓ จำนวนรายวิชาที่ผลิตและใช้สื่อการเรียนรู้ออนไลน์</p>	วิทยาเขตแพร่
๓๕ พัฒนาทรัพยากรการเรียนรู้สภาพแวดล้อมให้เพียงพอและเหมาะสม	<p>๑.๔.๑ ส่งเสริมและสนับสนุนส่วนงานจัดการศึกษาให้พัฒนาทรัพยากรการเรียนรู้ให้เพียงพอและมีสภาพแวดล้อมที่เหมาะสม</p>	<p>๑.๔.๑ ร้อยละของหลักสูตรที่มีทรัพยากรการเรียนรู้และสภาพแวดล้อมที่เอื้อต่อการศึกษา</p> <p>๑.๔.๒ ระดับความพึงพอใจของผู้รับบริการที่มีต่อทรัพยากรทางการเรียนรู้และสภาพแวดล้อมที่เอื้อต่อการศึกษา ทั้งเชิงปริมาณและคุณภาพ</p>	วิทยาเขตแพร่

ยุทธศาสตร์ที่ ๑

จัดการศึกษา พัฒนาบัณฑิตให้มีสติปัญญาและคุณธรรม

เป้าประสงค์ที่ ๔

ทรัพยากรการเรียนรู้และสภาพแวดล้อมที่เอื้อต่อการศึกษา

โครงการ/กิจกรรม	กลยุทธ์มหาวิทยาลัย	ตัวชี้วัด	*หมายเหตุ (ส่วนงาน)
๓๖ โครงการแนะแนวทางการศึกษาเสวนาวิชาการแบบมีส่วนร่วม (กิจกรรมที่ 3 คณะมนุษยศาสตร์)	๑.๔.๓ สร้างภาคีเครือข่ายความร่วมมือเพื่อผลิตผลงานทางวิชาการทั้งในระดับชาตินานาชาติ	๑.๔.๔ ผลรวมคะแนนถ่วงน้ำหนักของผลงานวิชาการที่เกิดจากความร่วมมือกับหน่วยงานอื่นในเครือข่ายเพื่อการพัฒนาปัญญาและคุณธรรมด้วยหลักศาสนาทั้งในระดับชาตินานาชาติ	วิทยาเขตนครราชสีมา
๓๗ โครงการเสริมสร้างความร่วมมือเพื่อการสนับสนุนพันธกิจมหาวิทยาลัย		๑.๔.๔ ผลรวมคะแนนถ่วงน้ำหนักของผลงานวิชาการที่เกิดจากความร่วมมือกับหน่วยงานอื่นในเครือข่ายเพื่อการพัฒนาปัญญาและคุณธรรมด้วยหลักศาสนาทั้งในระดับชาตินานาชาติ	วิทยาเขตนครศรีธรรมราช
๓๘ โครงการอบรมเชิงปฏิบัติการผลิตสื่อการเรียนรู้ออนไลน์	๑.๔.๒ ส่งเสริมและสนับสนุนอาจารย์ให้ผลิตและใช้สื่อการเรียนรู้ออนไลน์ทั้งภาษาไทยและภาษาต่างประเทศ	๑.๔.๓ จำนวนรายวิชาที่ผลิตและใช้สื่อการเรียนรู้ออนไลน์	วิทยาเขตนครศรีธรรมราช

ยุทธศาสตร์ที่ ๑

จัดการศึกษา พัฒนาบัณฑิตให้มีสติปัญญาและคุณธรรม

เป้าประสงค์ที่ ๔

ทรัพยากรการเรียนรู้และสภาพแวดล้อมที่เอื้อต่อการศึกษา

โครงการ/กิจกรรม	กลยุทธ์มหาวิทยาลัย	ตัวชี้วัด	*หมายเหตุ (ส่วนงาน)
๓๙ ค่าใช้จ่ายในการใช้ห้องประชุม	๑.๔.๑ ส่งเสริมและสนับสนุนส่วนงานจัดการศึกษาให้พัฒนาทรัพยากรการเรียนรู้ให้เพียงพอและมีสภาพแวดล้อมที่เหมาะสม	๑.๔.๒ ระดับความพึงพอใจของผู้รับบริการที่มีต่อทรัพยากรทางการเรียนรู้และสภาพแวดล้อมที่เอื้อต่อการศึกษา ทั้งเชิงปริมาณและคุณภาพ	วิทยาลัยพระธรรมทูต
๔๐ วัสดุสำนักงาน		๑.๔.๒ ระดับความพึงพอใจของผู้รับบริการที่มีต่อทรัพยากรทางการเรียนรู้และสภาพแวดล้อมที่เอื้อต่อการศึกษา ทั้งเชิงปริมาณและคุณภาพ	วิทยาลัยพระธรรมทูต
๔๑ พัฒนารายวิชาในระบบการเรียนการสอนออนไลน์	๑.๔.๒ ส่งเสริมและสนับสนุนอาจารย์ให้ผลิตและใช้สื่อการเรียนรู้ออนไลน์ทั้งภาษาไทยและภาษาต่างประเทศ	๑.๔.๓ จำนวนรายวิชาที่ผลิตและใช้สื่อการเรียนรู้ออนไลน์	ส่วนเทคโนโลยีสารสนเทศ
๔๒ โครงการกิจกรรมเสริมหลักสูตร		๑.๔.๓ จำนวนรายวิชาที่ผลิตและใช้สื่อการเรียนรู้ออนไลน์	โรงเรียนบาลีสาธิต

ยุทธศาสตร์ที่ ๑

จัดการศึกษา พัฒนาบัณฑิตให้มีสติปัญญาและคุณธรรม

เป้าประสงค์ที่ ๔

ทรัพยากรการเรียนรู้และสภาพแวดล้อมที่เอื้อต่อการศึกษา

โครงการ/กิจกรรม	กลยุทธ์มหาวิทยาลัย	ตัวชี้วัด	*หมายเหตุ (ส่วนงาน)
๔๓ โครงการเปิดการศึกษาและเตรียมความพร้อมบัณฑิตศึกษา ระดับปริญญาโท	๑.๔.๑ ส่งเสริมและสนับสนุนส่วนงาน จัดการศึกษาให้พัฒนาทรัพยากรการเรียนรู้ ให้เพียงพอและมีสภาพแวดล้อมที่เหมาะสม ๑.๔.๒ ส่งเสริมและสนับสนุนอาจารย์ให้ ผลิตและใช้สื่อการเรียนรู้ออนไลน์ทั้งภาษา ไทยและภาษาต่างประเทศ ๑.๔.๓ สร้างภาคีเครือข่ายความร่วมมือเพื่อ ผลิตผลงานทางวิชาการทั้งในระดับชาติและ นานาชาติ	๑.๔.๑ ร้อยละของหลักสูตรที่มี ทรัพยากรการเรียนรู้และสภาพแวดล้อม ที่เอื้อต่อการศึกษา ๑.๔.๒ ระดับความพึงพอใจของผู้รับ บริการที่มีต่อทรัพยากรทางการเรียนรู้ และสภาพแวดล้อมที่เอื้อต่อการศึกษา ทั้งเชิงปริมาณและคุณภาพ ๑.๔.๓ จำนวนรายวิชาที่ผลิตและใช้สื่อ การเรียนรู้ออนไลน์ ๑.๔.๔ ผลรวมคะแนนถ่วงน้ำหนักของ ผลงานวิชาการที่เกิดจากความร่วมมือ กับหน่วยงานอื่นในเครือข่ายเพื่อการ พัฒนาปัญญาและคุณธรรมด้วยหลัก ศาสนาทั้งในระดับชาติและนานาชาติ	หลักสูตรรัฐศาสตรมหาบัณฑิต

ยุทธศาสตร์ที่ ๑

จัดการศึกษา พัฒนาบัณฑิตให้มีสติปัญญาและคุณธรรม

เป้าประสงค์ที่ ๔

ทรัพยากรการเรียนรู้และสภาพแวดล้อมที่เอื้อต่อการศึกษา

โครงการ/กิจกรรม	กลยุทธ์มหาวิทยาลัย	ตัวชี้วัด	*หมายเหตุ (ส่วนงาน)
๔๔ โครงการส่งเสริมและสนับสนุนอาจารย์ให้ผลิตและใช้สื่อการเรียนรู้ออนไลน์	๑.๔.๒ ส่งเสริมและสนับสนุนอาจารย์ให้ผลิตและใช้สื่อการเรียนรู้ออนไลน์ทั้งภาษาไทยและภาษาต่างประเทศ	๑.๔.๒ ระดับความพึงพอใจของผู้รับบริการที่มีต่อทรัพยากรทางการเรียนรู้และสภาพแวดล้อมที่เอื้อต่อการศึกษา ทั้งเชิงปริมาณและคุณภาพ	วิทยาลัยสงฆ์พุทธชินราช
๔๕ โครงการผลิต E-Book วิชาภาวะผู้นำกับการบริหารสมัยใหม่		๑.๔.๒ ระดับความพึงพอใจของผู้รับบริการที่มีต่อทรัพยากรทางการเรียนรู้และสภาพแวดล้อมที่เอื้อต่อการศึกษา ทั้งเชิงปริมาณและคุณภาพ	วิทยาลัยสงฆ์จันทบุรี
๔๖ โครงการจดหมายเหตุมหาวิทยาลัยมหาจุฬาลงกรณราชวิทยาลัย	๑.๔.๑ ส่งเสริมและสนับสนุนส่วนงานจัดการศึกษาให้พัฒนาทรัพยากรการเรียนรู้ให้เพียงพอและมีสภาพแวดล้อมที่เหมาะสม	๑.๔.๒ ระดับความพึงพอใจของผู้รับบริการที่มีต่อทรัพยากรทางการเรียนรู้และสภาพแวดล้อมที่เอื้อต่อการศึกษา ทั้งเชิงปริมาณและคุณภาพ	ส่วนหอสมุดกลาง
๔๗ โครงการพัฒนาห้องสมุด		๑.๔.๑ ร้อยละของหลักสูตรที่มีทรัพยากรการเรียนรู้และสภาพแวดล้อมที่เอื้อต่อการศึกษา	วิทยาลัยสงฆ์ศรีสะเกษ

ยุทธศาสตร์ที่ ๒

พัฒนางานวิจัย และสร้างพหุชนวัตกรรมให้มีคุณภาพทั้งในระดับชาติและนานาชาติ

เป้าประสงค์ที่ ๑

มีระบบและกลไก การส่งเสริมและสนับสนุนการบริหารงานวิจัยที่ได้มาตรฐาน

โครงการ/กิจกรรม	กลยุทธ์มหาวิทยาลัย	ตัวชี้วัด	*หมายเหตุ (ส่วนงาน)
๑ โครงการพัฒนาระบบกลไกและองค์ความรู้งานวิจัยเพื่อสร้างความเข้มแข็งให้ท้องถิ่น	๒.๑.๑ ส่งเสริมและสนับสนุนให้ส่วนงานดำเนินงานตามระบบและกลไกในการบริหารงานวิจัยที่ได้มาตรฐาน	๒.๑.๑ ร้อยละของส่วนงานที่มีการดำเนินงานตามระบบและกลไกในการส่งเสริมและสนับสนุนการบริหารงานวิจัยที่ได้มาตรฐาน	วิทยาลัยสงฆ์ปัตตานี
๒ พัฒนาระบบและกลไกการบริหารงานวิจัยที่ได้มาตรฐาน		๒.๑.๑ ร้อยละของส่วนงานที่มีการดำเนินงานตามระบบและกลไกในการส่งเสริมและสนับสนุนการบริหารงานวิจัยที่ได้มาตรฐาน	วิทยาเขตบาฬีศึกษาพุทธโฆส
๓ พัฒนาและส่งเสริมงานวิจัยด้านคัมภีร์บาลี		๒.๑.๑ ร้อยละของส่วนงานที่มีการดำเนินงานตามระบบและกลไกในการส่งเสริมและสนับสนุนการบริหารงานวิจัยที่ได้มาตรฐาน	วิทยาเขตบาฬีศึกษาพุทธโฆส
๔ พัฒนาและส่งเสริมงานวิจัยด้านวิปัสสนาภาวนา		๒.๑.๑ ร้อยละของส่วนงานที่มีการดำเนินงานตามระบบและกลไกในการส่งเสริมและสนับสนุนการบริหารงานวิจัยที่ได้มาตรฐาน	วิทยาเขตบาฬีศึกษาพุทธโฆส

ยุทธศาสตร์ที่ ๒

พัฒนางานวิจัย และสร้างพุทธนวัตกรรมให้มีคุณภาพทั้งในระดับชาติและนานาชาติ

เป้าประสงค์ที่ ๑

มีระบบและกลไก การส่งเสริมและสนับสนุนการบริหารงานวิจัยที่ได้มาตรฐาน

โครงการ/กิจกรรม	กลยุทธ์มหาวิทยาลัย	ตัวชี้วัด	*หมายเหตุ (ส่วนงาน)
๕ พัฒนาและส่งเสริมงานวิจัยด้านพระพุทธศาสนา	๒.๑.๑ ส่งเสริมและสนับสนุนให้ส่วนงานดำเนินงานตามระบบและกลไกในการบริหารงานวิจัยที่ได้มาตรฐาน	๒.๑.๑ ร้อยละของส่วนงานที่มีการดำเนินงานตามระบบและกลไกในการส่งเสริมและสนับสนุนการบริหารงานวิจัยที่ได้มาตรฐาน	วิทยาเขตบาหลีศึกษาพุทธโฆส
๖ พัฒนาและส่งเสริมงานวิจัยด้านพระไตรปิฎก		๒.๑.๑ ร้อยละของส่วนงานที่มีการดำเนินงานตามระบบและกลไกในการส่งเสริมและสนับสนุนการบริหารงานวิจัยที่ได้มาตรฐาน	วิทยาเขตบาหลีศึกษาพุทธโฆส
๗ โครงการการพัฒนาาระบบและกลไก สารสนเทศเพื่อการบริหารงานวิจัยและนวัตกรรมสู่ความเป็นเลิศ		๒.๑.๑ ร้อยละของส่วนงานที่มีการดำเนินงานตามระบบและกลไกในการส่งเสริมและสนับสนุนการบริหารงานวิจัยที่ได้มาตรฐาน	วิทยาเขตขอนแก่น
๘ โครงการการพัฒนาาระบบและกลไก สารสนเทศเพื่อการบริหารงานวิจัยและนวัตกรรมสู่ความเป็นเลิศ		๒.๑.๑ ร้อยละของส่วนงานที่มีการดำเนินงานตามระบบและกลไกในการส่งเสริมและสนับสนุนการบริหารงานวิจัยที่ได้มาตรฐาน	วิทยาเขตขอนแก่น

ยุทธศาสตร์ที่ ๒

พัฒนางานวิจัย และสร้างพุทธนวัตกรรมให้มีคุณภาพทั้งในระดับชาติและนานาชาติ

เป้าประสงค์ที่ ๑

มีระบบและกลไก การส่งเสริมและสนับสนุนการบริหารงานวิจัยที่ได้มาตรฐาน

โครงการ/กิจกรรม	กลยุทธ์มหาวิทยาลัย	ตัวชี้วัด	*หมายเหตุ (ส่วนงาน)
๙ โครงการ พัฒนาหน่วยวิจัย พระราชมงคลวุฒาจารย์ (สุธีร์ สุนทรโร)	๒.๑.๑ ส่งเสริมและสนับสนุนให้ส่วนงานดำเนินงานตามระบบและกลไกในการบริหารงานวิจัยที่ได้มาตรฐาน	๒.๑.๑ ร้อยละของส่วนงานที่มีการดำเนินงานตามระบบและกลไกในการส่งเสริมและสนับสนุนการบริหารงานวิจัยที่ได้มาตรฐาน	วิทยาลัยสงฆ์พุทธโสธร
๑๐ โครงการพัฒนาคุณภาพการบริหารศูนย์วิจัยทางพุทธศาสตร์ พระอุบาลีศรีภูกามยาว		๒.๑.๑ ร้อยละของส่วนงานที่มีการดำเนินงานตามระบบและกลไกในการส่งเสริมและสนับสนุนการบริหารงานวิจัยที่ได้มาตรฐาน	วิทยาเขตพะเยา
๑๑ โครงการพัฒนาศักยภาพบุคลากรด้านการวิจัยและพุทธนวัตกรรม		๒.๑.๑ ร้อยละของส่วนงานที่มีการดำเนินงานตามระบบและกลไกในการส่งเสริมและสนับสนุนการบริหารงานวิจัยที่ได้มาตรฐาน	วิทยาลัยสงฆ์นครลำปาง
๑๒ โครงการพัฒนาระบบสารสนเทศทางการวิจัย		๒.๑.๑ ร้อยละของส่วนงานที่มีการดำเนินงานตามระบบและกลไกในการส่งเสริมและสนับสนุนการบริหารงานวิจัยที่ได้มาตรฐาน	วิทยาเขตนครสวรรค์

ยุทธศาสตร์ที่ ๒

พัฒนางานวิจัย และสร้างพหุชนวัตกรรมให้มีคุณภาพทั้งในระดับชาติและนานาชาติ

เป้าประสงค์ที่ ๑

มีระบบและกลไก การส่งเสริมและสนับสนุนการบริหารงานวิจัยที่ได้มาตรฐาน

โครงการ/กิจกรรม	กลยุทธ์มหาวิทยาลัย	ตัวชี้วัด	*หมายเหตุ (ส่วนงาน)
๑๓ โครงการคลินิกให้คำปรึกษาเพื่อพัฒนางานวิจัย	๒.๑.๑ ส่งเสริมและสนับสนุนให้ส่วนงานดำเนินงานตามระบบและกลไกในการบริหารงานวิจัยที่ได้มาตรฐาน	๒.๑.๑ ร้อยละของส่วนงานที่มีการดำเนินงานตามระบบและกลไกในการส่งเสริมและสนับสนุนการบริหารงานวิจัยที่ได้มาตรฐาน	วิทยาเขตนครสวรรค์
๑๔ โครงการอบรมพัฒนางานวิจัยเพื่อพัฒนาการเรียนการสอนและบริการวิชาการ		๒.๑.๑ ร้อยละของส่วนงานที่มีการดำเนินงานตามระบบและกลไกในการส่งเสริมและสนับสนุนการบริหารงานวิจัยที่ได้มาตรฐาน	วิทยาเขตนครสวรรค์
๑๕ โครงการประชุมวิชาการ		๒.๑.๑ ร้อยละของส่วนงานที่มีการดำเนินงานตามระบบและกลไกในการส่งเสริมและสนับสนุนการบริหารงานวิจัยที่ได้มาตรฐาน	วิทยาลัยสงฆ์ร้อยเอ็ด
๑๖ โครงการวิจัยและนวัตกรรมเพื่อพัฒนาสิ่งแวดล้อม		๒.๑.๑ ร้อยละของส่วนงานที่มีการดำเนินงานตามระบบและกลไกในการส่งเสริมและสนับสนุนการบริหารงานวิจัยที่ได้มาตรฐาน	วิทยาลัยสงฆ์ชัยภูมิ

ยุทธศาสตร์ที่ ๒

พัฒนางานวิจัย และสร้างพหุชนวัตกรรมให้มีคุณภาพทั้งในระดับชาติและนานาชาติ

เป้าประสงค์ที่ ๑

มีระบบและกลไก การส่งเสริมและสนับสนุนการบริหารงานวิจัยที่ได้มาตรฐาน

โครงการ/กิจกรรม	กลยุทธ์มหาวิทยาลัย	ตัวชี้วัด	*หมายเหตุ (ส่วนงาน)
๑๗ โครงการพัฒนาและขับเคลื่อนงานวิจัยพหุชนนวัตกรรมที่ตอบสนองความต้องการของสังคม	๒.๑.๑ ส่งเสริมและสนับสนุนให้ส่วนงานดำเนินงานตามระบบและกลไกในการบริหารงานวิจัยที่ได้มาตรฐาน	๒.๑.๑ ร้อยละของส่วนงานที่มีการดำเนินงานตามระบบและกลไกในการส่งเสริมและสนับสนุนการบริหารงานวิจัยที่ได้มาตรฐาน	วิทยาลัยสงฆ์เชียงราย
๑๘ โครงการพัฒนาและยกระดับวารสารเข้าสู่ฐาน TCI		๒.๑.๑ ร้อยละของส่วนงานที่มีการดำเนินงานตามระบบและกลไกในการส่งเสริมและสนับสนุนการบริหารงานวิจัยที่ได้มาตรฐาน	วิทยาลัยสงฆ์เชียงราย
๑๙ พัฒนาศักยภาพบุคลากรด้านการวิจัยและพหุชนนวัตกรรม		๒.๑.๑ ร้อยละของส่วนงานที่มีการดำเนินงานตามระบบและกลไกในการส่งเสริมและสนับสนุนการบริหารงานวิจัยที่ได้มาตรฐาน	วิทยาเขตแพร่
๒๐ พัฒนาระบบฐานข้อมูลงานวิจัย งานสร้างสรรค์และพหุชนนวัตกรรม		๒.๑.๑ ร้อยละของส่วนงานที่มีการดำเนินงานตามระบบและกลไกในการส่งเสริมและสนับสนุนการบริหารงานวิจัยที่ได้มาตรฐาน	วิทยาเขตแพร่

ยุทธศาสตร์ที่ ๒

พัฒนางานวิจัย และสร้างพหุชนวัตกรรมให้มีคุณภาพทั้งในระดับชาติและนานาชาติ

เป้าประสงค์ที่ ๑

มีระบบและกลไก การส่งเสริมและสนับสนุนการบริหารงานวิจัยที่ได้มาตรฐาน

โครงการ/กิจกรรม	กลยุทธ์มหาวิทยาลัย	ตัวชี้วัด	*หมายเหตุ (ส่วนงาน)
๒๑ โครงการอบรมเชิงปฏิบัติการใช้ระบบสารสนเทศเพื่อบริหารงานวิจัยระดับส่วนงาน	๒.๑.๑ ส่งเสริมและสนับสนุนให้ส่วนงานดำเนินงานตามระบบและกลไกในการบริหารงานวิจัยที่ได้มาตรฐาน	๒.๑.๑ ร้อยละของส่วนงานที่มีการดำเนินงานตามระบบและกลไกในการส่งเสริมและสนับสนุนการบริหารงานวิจัยที่ได้มาตรฐาน	วิทยาเขตนครศรีธรรมราช
๒๒ โครงการส่งเสริมและพัฒนาบุคลากรด้านการวิจัย		๒.๑.๑ ร้อยละของส่วนงานที่มีการดำเนินงานตามระบบและกลไกในการส่งเสริมและสนับสนุนการบริหารงานวิจัยที่ได้มาตรฐาน	วิทยาลัยสงฆ์ลำพูน
๒๓ โครงการวิจัยและนวัตกรรมเพื่อพัฒนาสังคมและสิ่งแวดล้อม (โครงการส่งเสริมศักยภาพนิสิตในศตวรรษที่ ๒๑)		๒.๑.๑ ร้อยละของส่วนงานที่มีการดำเนินงานตามระบบและกลไกในการส่งเสริมและสนับสนุนการบริหารงานวิจัยที่ได้มาตรฐาน	หลักสูตร พธ.ม. สาขาวิชาพระพุทธานุศาสตร์ (ภาคพิเศษ)
๒๔ โครงการวิจัยและนวัตกรรมเพื่อพัฒนาสังคมและสิ่งแวดล้อม		๒.๑.๑ ร้อยละของส่วนงานที่มีการดำเนินงานตามระบบและกลไกในการส่งเสริมและสนับสนุนการบริหารงานวิจัยที่ได้มาตรฐาน	บัณฑิตวิทยาลัย

ยุทธศาสตร์ที่ ๒

พัฒนางานวิจัย และสร้างพุทธนวัตกรรมให้มีคุณภาพทั้งในระดับชาติและนานาชาติ

เป้าประสงค์ที่ ๑

มีระบบและกลไก การส่งเสริมและสนับสนุนการบริหารงานวิจัยที่ได้มาตรฐาน

โครงการ/กิจกรรม	กลยุทธ์มหาวิทยาลัย	ตัวชี้วัด	*หมายเหตุ (ส่วนงาน)
๒๕ โครงการวิจัยและนวัตกรรมเพื่อพัฒนาสังคมและสิ่งแวดล้อม	๒.๑.๑ ส่งเสริมและสนับสนุนให้ส่วนงานดำเนินงานตามระบบและกลไกในการบริหารงานวิจัยที่ได้มาตรฐาน	๒.๑.๑ ร้อยละของส่วนงานที่มีการดำเนินงานตามระบบและกลไกในการส่งเสริมและสนับสนุนการบริหารงานวิจัยที่ได้มาตรฐาน	หลักสูตร พธ.ด. สาขาวิชาพระพุทธศาสนา(ภาคพิเศษ)
๒๖ โครงการบันทึกข้อตกลงร่วมมือระหว่างภาคีเครือข่ายความร่วมมือด้านการวิจัย		๒.๑.๑ ร้อยละของส่วนงานที่มีการดำเนินงานตามระบบและกลไกในการส่งเสริมและสนับสนุนการบริหารงานวิจัยที่ได้มาตรฐาน	วิทยาลัยสงฆ์พุทธชินราช
๒๗ โครงการพัฒนางานวิจัยและพุทธนวัตกรรมเพื่อพัฒนาชุมชนท้องถิ่น และสิ่งแวดล้อมที่ยั่งยืน		๒.๑.๑ ร้อยละของส่วนงานที่มีการดำเนินงานตามระบบและกลไกในการส่งเสริมและสนับสนุนการบริหารงานวิจัยที่ได้มาตรฐาน	วิทยาลัยสงฆ์สุราษฎร์ธานี
๒๘ โครงการเอกสารและตำรา		๒.๑.๑ ร้อยละของส่วนงานที่มีการดำเนินงานตามระบบและกลไกในการส่งเสริมและสนับสนุนการบริหารงานวิจัยที่ได้มาตรฐาน	หลักสูตรปรัชญาดุษฎีบัณฑิต สาขาวิชารัฐประศาสนศาสตร์

ยุทธศาสตร์ที่ ๒

พัฒนางานวิจัย และสร้างพหุชนวัตกรรมให้มีคุณภาพทั้งในระดับชาติและนานาชาติ

เป้าประสงค์ที่ ๑

มีระบบและกลไก การส่งเสริมและสนับสนุนการบริหารงานวิจัยที่ได้มาตรฐาน

โครงการ/กิจกรรม	กลยุทธ์มหาวิทยาลัย	ตัวชี้วัด	*หมายเหตุ (ส่วนงาน)
๒๙ โครงการพัฒนาศูนย์วิจัยพุทธศาสตร์สิมามรณวิद्याเขต นครราชสีมา (สำนักวิชาการ)	๒.๑.๑ ส่งเสริมและสนับสนุนให้ส่วนงาน ดำเนินงานตามระบบและกลไกในการ บริหารงานวิจัยที่ได้มาตรฐาน	๒.๑.๑ ร้อยละของส่วนงานที่มีการ ดำเนินงานตามระบบและกลไกในการส่งเสริมและสนับสนุนการบริหารงานวิจัยที่ได้มาตรฐาน	วิทยาเขตนครราชสีมา

ยุทธศาสตร์ที่ ๒

พัฒนางานวิจัย และสร้างพหุชนวัตกรรมให้มีคุณภาพทั้งในระดับชาติและนานาชาติ

เป้าประสงค์ที่ ๒

ผลงานวิจัยและ/หรือนวัตกรรมที่พัฒนาปัญญาและคุณธรรม

โครงการ/กิจกรรม	กลยุทธ์มหาวิทยาลัย	ตัวชี้วัด	*หมายเหตุ (ส่วนงาน)
๑ โครงการวิจัยสถาบัน	๒.๒.๑ ส่งเสริม สนับสนุน พัฒนาอาจารย์ และ/หรือ นักวิจัย ให้มีศักยภาพ เพื่อรับการสนับสนุนทุนวิจัยจากภายนอก ผลิตงานวิจัย งานสร้างสรรค์และพหุชนวัตกรรม ที่มีคุณภาพเพื่อพัฒนาจิตใจและสังคม	๒.๒.๑ ร้อยละของผลงานวิจัย งานสร้างสรรค์ หรือพหุชนวัตกรรมที่ส่งผลการพัฒนาจิตใจและสังคมอย่างยั่งยืน ๒.๒.๒ จำนวนหนังสือ หรือสื่อสร้างสรรค์ที่เป็นผลผลิตจากงานวิจัยและนวัตกรรมเชิงพื้นที่ ที่นำเสนอสู่สาธารณะ	วิทยาลัยสงฆ์ราชบุรี
๒ โครงการพัฒนาศักยภาพนักพหุชนวิตร		๒.๒.๓ ร้อยละของงบประมาณวิจัย หรือบริการวิชาการที่ได้รับจากภายนอก เพื่อดำเนินโครงการเกี่ยวกับการพัฒนาปัญญาและคุณธรรมด้วยหลักศาสนา	วิทยาลัยสงฆ์ราชบุรี
๓ พัฒนาศักยภาพอาจารย์ด้านการวิจัยเชิงพหุชนนวัตกรรมเพื่อรับทุนสนับสนุนจากแหล่งทุนภายนอก		๒.๒.๑ ร้อยละของผลงานวิจัย งานสร้างสรรค์ หรือพหุชนนวัตกรรมที่ส่งผลการพัฒนาจิตใจและสังคมอย่างยั่งยืน	วิทยาเขตบาฬีศึกษาพุทธโฆส
๔ พัฒนาศักยภาพคณาจารย์นำผลผลิตงานวิจัยและนวัตกรรมเชิงพื้นที่มาจัดทำเป็นสื่อสิ่งพิมพ์ออนไลน์เพื่อนำเสนอสู่สาธารณะ		๒.๒.๒ จำนวนหนังสือ หรือสื่อสร้างสรรค์ที่เป็นผลผลิตจากงานวิจัยและนวัตกรรมเชิงพื้นที่ ที่นำเสนอสู่สาธารณะ	วิทยาเขตบาฬีศึกษาพุทธโฆส

ยุทธศาสตร์ที่ ๒

พัฒนางานวิจัย และสร้างพหุชนวัตกรรมให้มีคุณภาพทั้งในระดับชาติและนานาชาติ

เป้าประสงค์ที่ ๒

ผลงานวิจัยและ/หรือนวัตกรรมที่พัฒนาปัญญาและคุณธรรม

โครงการ/กิจกรรม	กลยุทธ์มหาวิทยาลัย	ตัวชี้วัด	*หมายเหตุ (ส่วนงาน)
๕ โครงการการพัฒนาศักยภาพคณาจารย์และนักวิจัยเพื่อสร้างสรรค์พหุชนนวัตกรรมสู่การพัฒนาจิตใจและสังคม	๒.๒.๑ ส่งเสริม สนับสนุน พัฒนาอาจารย์ และ/หรือ นักวิจัย ให้มีศักยภาพ เพื่อรับการสนับสนุนทุนวิจัยจากภายนอก ผลิตงานวิจัย งานสร้างสรรค์และพหุชนนวัตกรรม ที่มีคุณภาพเพื่อพัฒนาจิตใจและสังคม	๒.๒.๓ ร้อยละของงบประมาณวิจัย หรือ บริการวิชาการที่ได้รับจากภายนอก เพื่อดำเนินโครงการเกี่ยวกับการพัฒนาปัญญาและคุณธรรมด้วยหลักศาสนา	วิทยาเขตขอนแก่น
๖ โครงการวิจัยและนวัตกรรมเพื่อพัฒนาสังคมและสิ่งแวดล้อม		๒.๒.๑ ร้อยละของผลงานวิจัย งานสร้างสรรค์ หรือพหุชนนวัตกรรมที่ส่งผลกระทบต่อพัฒนาจิตใจและสังคมอย่างยั่งยืน ๒.๒.๒ จำนวนหนังสือ หรือสื่อสร้างสรรค์ที่เป็นผลผลิตจากงานวิจัยและนวัตกรรมเชิงพื้นที่ ที่นำเสนอสู่สาธารณะ ๒.๒.๓ ร้อยละของงบประมาณวิจัย หรือ บริการวิชาการที่ได้รับจากภายนอก เพื่อดำเนินโครงการเกี่ยวกับการพัฒนาปัญญาและคุณธรรมด้วยหลักศาสนา	วิทยาเขตขอนแก่น

ยุทธศาสตร์ที่ ๒

พัฒนางานวิจัย และสร้างพหุชนวัตกรรมให้มีคุณภาพทั้งในระดับชาติและนานาชาติ

เป้าประสงค์ที่ ๒

ผลงานวิจัยและ/หรือนวัตกรรมที่พัฒนาปัญญาและคุณธรรม

โครงการ/กิจกรรม	กลยุทธ์มหาวิทยาลัย	ตัวชี้วัด	*หมายเหตุ (ส่วนงาน)
๗ โครงการ พัฒนางานวิจัยที่ตอบสนองต่อการพัฒนาจิตใจและสังคมอย่างยั่งยืน	๒.๒.๑ ส่งเสริม สนับสนุน พัฒนาอาจารย์ และ/หรือ นักวิจัย ให้มีศักยภาพ เพื่อรับการสนับสนุนทุนวิจัยจากภายนอก ผลิตงานวิจัย งานสร้างสรรค์และพหุชนวัตกรรม ที่มีคุณภาพเพื่อพัฒนาจิตใจและสังคม	๒.๒.๑ ร้อยละของผลงานวิจัย งานสร้างสรรค์ หรือพหุชนวัตกรรมที่ส่งผลต่อการพัฒนาจิตใจและสังคมอย่างยั่งยืน	วิทยาลัยสงฆ์พุทธโสธร
๘ โครงการพัฒนาและขับเคลื่อนงานวิจัยพหุชนวัตกรรมที่ตอบสนองความต้องการของสังคม		๒.๒.๑ ร้อยละของผลงานวิจัย งานสร้างสรรค์ หรือพหุชนวัตกรรมที่ส่งผลต่อการพัฒนาจิตใจและสังคมอย่างยั่งยืน ๒.๒.๒ จำนวนหนังสือ หรือสื่อสร้างสรรค์ที่เป็นผลผลิตจากงานวิจัยและนวัตกรรมเชิงพื้นที่ ที่นำเสนอสู่สาธารณะ	วิทยาเขตพะเยา

ยุทธศาสตร์ที่ ๒

พัฒนางานวิจัย และสร้างพหุชนวัตกรรมให้มีคุณภาพทั้งในระดับชาติและนานาชาติ

เป้าประสงค์ที่ ๒

ผลงานวิจัยและ/หรือนวัตกรรมที่พัฒนาปัญญาและคุณธรรม

โครงการ/กิจกรรม	กลยุทธ์มหาวิทยาลัย	ตัวชี้วัด	*หมายเหตุ (ส่วนงาน)
๙ โครงการสร้างภาคีเครือข่ายความร่วมมือด้านการวิจัย	๒.๒.๑ ส่งเสริม สนับสนุน พัฒนาอาจารย์ และ/หรือ นักวิจัย ให้มีศักยภาพ เพื่อรับการสนับสนุนทุนวิจัยจากภายนอก ผลิตงานวิจัย งานสร้างสรรค์และพหุชนวัตกรรม ที่มีคุณภาพเพื่อพัฒนาจิตใจและสังคม	๒.๒.๑ ร้อยละของผลงานวิจัย งานสร้างสรรค์ หรือพหุชนวัตกรรมที่ส่งผลการพัฒนาจิตใจและสังคมอย่างยั่งยืน ๒.๒.๒ จำนวนหนังสือ หรือสื่อสร้างสรรค์ที่เป็นผลผลิตจากงานวิจัยและนวัตกรรมเชิงพื้นที่ ที่นำเสนอสู่สาธารณะ ๒.๒.๓ ร้อยละของงบประมาณวิจัย หรือ บริการวิชาการที่ได้รับจากภายนอก เพื่อดำเนินโครงการเกี่ยวกับการพัฒนาปัญญาและคุณธรรมด้วยหลักศาสนา	วิทยาเขตนครสวรรค์
๑๐ เงินอุดหนุนโครงการวิจัยเพื่อจัดทำหลักสูตรและบทความวิชาการ		๒.๒.๑ ร้อยละของผลงานวิจัย งานสร้างสรรค์ หรือพหุชนวัตกรรมที่ส่งผลการพัฒนาจิตใจและสังคมอย่างยั่งยืน	วิทยาลัยพระธรรมทูต

ยุทธศาสตร์ที่ ๒

พัฒนางานวิจัย และสร้างพุทธนวัตกรรมให้มีคุณภาพทั้งในระดับชาติและนานาชาติ

เป้าประสงค์ที่ ๒

ผลงานวิจัยและ/หรือนวัตกรรมที่พัฒนาปัญญาและคุณธรรม

โครงการ/กิจกรรม	กลยุทธ์มหาวิทยาลัย	ตัวชี้วัด	*หมายเหตุ (ส่วนงาน)
๑๑ โครงการสร้างสรรค์นวัตกรรมพระพุทธศาสนาเพื่อพัฒนาจิตใจและสังคม	๒.๒.๑ ส่งเสริม สนับสนุน พัฒนาอาจารย์ และ/หรือ นักวิจัย ให้มีศักยภาพ เพื่อรับการสนับสนุนทุนวิจัยจากภายนอก ผลิตงานวิจัย งานสร้างสรรค์และพุทธนวัตกรรม ที่มีคุณภาพเพื่อพัฒนาจิตใจและสังคม	๒.๒.๑ ร้อยละของผลงานวิจัย งานสร้างสรรค์ หรือพุทธนวัตกรรมที่ส่งผลต่อการพัฒนาจิตใจและสังคมอย่างยั่งยืน	วิทยาลัยสงฆ์ร้อยเอ็ด
๑๒ โครงการวิจัยและนวัตกรรมเพื่อการพัฒนาสังคมและสิ่งแวดล้อม		๒.๒.๑ ร้อยละของผลงานวิจัย งานสร้างสรรค์ หรือพุทธนวัตกรรมที่ส่งผลต่อการพัฒนาจิตใจและสังคมอย่างยั่งยืน	วิทยาเขตเชียงใหม่
๑๓ โครงการสนับสนุนวิจัยระดับบัณฑิตศึกษา		๒.๒.๑ ร้อยละของผลงานวิจัย งานสร้างสรรค์ หรือพุทธนวัตกรรมที่ส่งผลต่อการพัฒนาจิตใจและสังคมอย่างยั่งยืน ๒.๒.๓ ร้อยละของงบประมาณวิจัย หรือ บริการวิชาการที่ได้รับจากภายนอก เพื่อดำเนินโครงการเกี่ยวกับการพัฒนาปัญญาและคุณธรรมด้วยหลักศาสนา	วิทยาเขตนครราชสีมา

ยุทธศาสตร์ที่ ๒

พัฒนางานวิจัย และสร้างพหุชนวัตกรรมให้มีคุณภาพทั้งในระดับชาติและนานาชาติ

เป้าประสงค์ที่ ๒

ผลงานวิจัยและ/หรือนวัตกรรมที่พัฒนาปัญญาและคุณธรรม

โครงการ/กิจกรรม	กลยุทธ์มหาวิทยาลัย	ตัวชี้วัด	*หมายเหตุ (ส่วนงาน)
๑๔ โครงการพัฒนาศักยภาพอาจารย์ในระดับชาติหรือนานาชาติ	๒.๒.๑ ส่งเสริม สนับสนุน พัฒนาอาจารย์ และ/หรือ นักวิจัย ให้มีศักยภาพ เพื่อรับการสนับสนุนทุนวิจัยจากภายนอก ผลิตงานวิจัย งานสร้างสรรค์และพหุชนวัตกรรม ที่มีคุณภาพเพื่อพัฒนาจิตใจและสังคม	๒.๒.๑ ร้อยละของผลงานวิจัย งานสร้างสรรค์ หรือพหุชนวัตกรรมที่ส่งผลต่อการพัฒนาจิตใจและสังคมอย่างยั่งยืน ๒.๒.๒ จำนวนหนังสือ หรือสื่อสร้างสรรค์ที่เป็นผลผลิตจากงานวิจัยและนวัตกรรมเชิงพื้นที่ ที่นำเสนอสู่สาธารณะ ๒.๒.๓ ร้อยละของงบประมาณวิจัย หรือ บริการวิชาการที่ได้รับจากภายนอก เพื่อดำเนินโครงการเกี่ยวกับการพัฒนาปัญญาและคุณธรรมด้วยหลักศาสนา	วิทยาลัยสงฆ์เชียงราย

ยุทธศาสตร์ที่ ๒

พัฒนางานวิจัย และสร้างพหุชนวัตกรรมให้มีคุณภาพทั้งในระดับชาติและนานาชาติ

เป้าประสงค์ที่ ๒

ผลงานวิจัยและ/หรือนวัตกรรมที่พัฒนาปัญญาและคุณธรรม

โครงการ/กิจกรรม	กลยุทธ์มหาวิทยาลัย	ตัวชี้วัด	*หมายเหตุ (ส่วนงาน)
๑๕ โครงการพัฒนาระบบสารสนเทศเพื่อการบริหารและการเรียนการสอนและการวิจัย	๒.๒.๑ ส่งเสริม สนับสนุน พัฒนาอาจารย์ และ/หรือ นักวิจัย ให้มีศักยภาพ เพื่อรับการสนับสนุนทุนวิจัยจากภายนอก ผลิตงานวิจัย งานสร้างสรรค์และพหุชนวัตกรรม ที่มีคุณภาพเพื่อพัฒนาจิตใจและสังคม	๒.๒.๑ ร้อยละของผลงานวิจัย งานสร้างสรรค์ หรือพหุชนวัตกรรมที่ส่งผลต่อการพัฒนาจิตใจและสังคมอย่างยั่งยืน ๒.๒.๒ จำนวนหนังสือ หรือสื่อสร้างสรรค์ที่เป็นผลผลิตจากงานวิจัยและนวัตกรรมเชิงพื้นที่ ที่นำเสนอสู่สาธารณะ ๒.๒.๓ ร้อยละของงบประมาณวิจัย หรือ บริการวิชาการที่ได้รับจากภายนอก เพื่อดำเนินโครงการเกี่ยวกับการพัฒนาปัญญาและคุณธรรมด้วยหลักศาสนา	วิทยาลัยสงฆ์เชียงราย

ยุทธศาสตร์ที่ ๒

พัฒนางานวิจัย และสร้างพหุชนวัตกรรมให้มีคุณภาพทั้งในระดับชาติและนานาชาติ

เป้าประสงค์ที่ ๒

ผลงานวิจัยและ/หรือนวัตกรรมที่พัฒนาปัญญาและคุณธรรม

โครงการ/กิจกรรม	กลยุทธ์มหาวิทยาลัย	ตัวชี้วัด	*หมายเหตุ (ส่วนงาน)
๑๖ โครงการสร้างภาคีเครือข่ายความร่วมมือทางวิชาการ วัฒนธรรมและวิจัย	๒.๒.๑ ส่งเสริม สนับสนุน พัฒนาอาจารย์ และ/หรือ นักวิจัย ให้มีศักยภาพ เพื่อรับการ สนับสนุนทุนวิจัยจากภายนอก ผลิตงานวิจัย งานสร้างสรรค์และพหุชนวัตกรรม ที่มี คุณภาพเพื่อพัฒนาจิตใจและสังคม	๒.๒.๑ ร้อยละของผลงานวิจัย งานสร้าง สรรค์ หรือพหุชนวัตกรรมที่ส่งผลต่อการ พัฒนาจิตใจและสังคมอย่างยั่งยืน ๒.๒.๒ จำนวนหนังสือ หรือสื่อสร้าง สรรค์ที่เป็นผลผลิตจากงานวิจัยและนวัต กรรมเชิงพื้นที่ ที่นำเสนอสู่สาธารณะ ๒.๒.๓ ร้อยละของงบประมาณวิจัย หรือ บริการวิชาการที่ได้รับจากภาย นอก เพื่อดำเนินโครงการเกี่ยวกับการ พัฒนาปัญญาและคุณธรรมด้วยหลัก ศาสนา	วิทยาลัยสงฆ์เชียงราย

ยุทธศาสตร์ที่ ๒

พัฒนางานวิจัย และสร้างพหุชนวัตกรรมให้มีคุณภาพทั้งในระดับชาติและนานาชาติ

เป้าประสงค์ที่ ๒

ผลงานวิจัยและ/หรือนวัตกรรมที่พัฒนาปัญญาและคุณธรรม

โครงการ/กิจกรรม	กลยุทธ์มหาวิทยาลัย	ตัวชี้วัด	*หมายเหตุ (ส่วนงาน)
๑๗ โครงการสัมมนาวิชาการระดับชาติหรือนานาชาติ	๒.๒.๑ ส่งเสริม สนับสนุน พัฒนาอาจารย์ และ/หรือ นักวิจัย ให้มีศักยภาพ เพื่อรับการสนับสนุนทุนวิจัยจากภายนอก ผลิตงานวิจัย งานสร้างสรรค์และพหุชนวัตกรรม ที่มีคุณภาพเพื่อพัฒนาจิตใจและสังคม	๒.๒.๑ ร้อยละของผลงานวิจัย งานสร้างสรรค์ หรือพหุชนวัตกรรมที่ส่งผลต่อการพัฒนาจิตใจและสังคมอย่างยั่งยืน ๒.๒.๒ จำนวนหนังสือ หรือสื่อสร้างสรรค์ที่เป็นผลผลิตจากงานวิจัยและนวัตกรรมเชิงพื้นที่ ที่นำเสนอสู่สาธารณะ ๒.๒.๓ ร้อยละของงบประมาณวิจัย หรือ บริการวิชาการที่ได้รับจากภายนอก เพื่อดำเนินโครงการเกี่ยวกับการพัฒนาปัญญาและคุณธรรมด้วยหลักศาสนา	วิทยาลัยสงฆ์เชียงราย

ยุทธศาสตร์ที่ ๒

พัฒนางานวิจัย และสร้างพหุชนวัตกรรมให้มีคุณภาพทั้งในระดับชาติและนานาชาติ

เป้าประสงค์ที่ ๒

ผลงานวิจัยและ/หรือนวัตกรรมที่พัฒนาปัญญาและคุณธรรม

โครงการ/กิจกรรม	กลยุทธ์มหาวิทยาลัย	ตัวชี้วัด	*หมายเหตุ (ส่วนงาน)
๑๘ โครงการวิจัยและนวัตกรรมเพื่อพัฒนาสังคมและสิ่งแวดล้อม	๒.๒.๑ ส่งเสริม สนับสนุน พัฒนาอาจารย์ และ/หรือ นักวิจัย ให้มีศักยภาพ เพื่อรับการสนับสนุนทุนวิจัยจากภายนอก ผลิตงานวิจัย งานสร้างสรรค์และพหุชนวัตกรรม ที่มีคุณภาพเพื่อพัฒนาจิตใจและสังคม	๒.๒.๑ ร้อยละของผลงานวิจัย งานสร้างสรรค์ หรือพหุชนวัตกรรมที่ส่งผลต่อการพัฒนาจิตใจและสังคมอย่างยั่งยืน ๒.๒.๒ จำนวนหนังสือ หรือสื่อสร้างสรรค์ที่เป็นผลผลิตจากงานวิจัยและนวัตกรรมเชิงพื้นที่ ที่นำเสนอสู่สาธารณะ ๒.๒.๓ ร้อยละของงบประมาณวิจัย หรือ บริการวิชาการที่ได้รับจากภายนอก เพื่อดำเนินโครงการเกี่ยวกับการพัฒนาปัญญาและคุณธรรมด้วยหลักศาสนา	วิทยาเขตสุรินทร์

ยุทธศาสตร์ที่ ๒

พัฒนางานวิจัย และสร้างพหุชนวัตกรรมให้มีคุณภาพทั้งในระดับชาติและนานาชาติ

เป้าประสงค์ที่ ๒

ผลงานวิจัยและ/หรือนวัตกรรมที่พัฒนาปัญญาและคุณธรรม

โครงการ/กิจกรรม	กลยุทธ์มหาวิทยาลัย	ตัวชี้วัด	*หมายเหตุ (ส่วนงาน)
๑๙ โครงการส่งเสริมการวิจัยและพหุชนนวัตกรรมสังคมเพื่อพัฒนาชุมชนท้องถิ่นเข้มแข็ง	๒.๒.๑ ส่งเสริม สนับสนุน พัฒนาอาจารย์ และ/หรือ นักวิจัย ให้มีศักยภาพ เพื่อรับการสนับสนุนทุนวิจัยจากภายนอก ผลิตงานวิจัย งานสร้างสรรค์และพหุชนนวัตกรรม ที่มีคุณภาพเพื่อพัฒนาจิตใจและสังคม	๒.๒.๑ ร้อยละของผลงานวิจัย งานสร้างสรรค์ หรือพหุชนนวัตกรรมที่ส่งผลต่อการพัฒนาจิตใจและสังคมอย่างยั่งยืน ๒.๒.๒ จำนวนหนังสือ หรือสื่อสร้างสรรค์ที่เป็นผลผลิตจากงานวิจัยและนวัตกรรมเชิงพื้นที่ ที่นำเสนอสู่สาธารณะ ๒.๒.๓ ร้อยละของงบประมาณวิจัย หรือ บริการวิชาการที่ได้รับจากภายนอก เพื่อดำเนินโครงการเกี่ยวกับการพัฒนาปัญญาและคุณธรรมด้วยหลักศาสนา	วิทยาเขตนครศรีธรรมราช

ยุทธศาสตร์ที่ ๒

พัฒนางานวิจัย และสร้างพหุชนวัตกรรมให้มีคุณภาพทั้งในระดับชาติและนานาชาติ

เป้าประสงค์ที่ ๒

ผลงานวิจัยและ/หรือนวัตกรรมที่พัฒนาปัญญาและคุณธรรม

โครงการ/กิจกรรม	กลยุทธ์มหาวิทยาลัย	ตัวชี้วัด	*หมายเหตุ (ส่วนงาน)
๒๐ โครงการพัฒนาบุคลากร	๒.๒.๑ ส่งเสริม สนับสนุน พัฒนาอาจารย์ และ/หรือ นักวิจัย ให้มีศักยภาพ เพื่อรับการสนับสนุนทุนวิจัยจากภายนอก ผลิตงานวิจัย งานสร้างสรรค์และพหุชนวัตกรรม ที่มีคุณภาพเพื่อพัฒนาจิตใจและสังคม	๒.๒.๑ ร้อยละของผลงานวิจัย งานสร้างสรรค์ หรือพหุชนวัตกรรมที่ส่งผลต่อการพัฒนาจิตใจและสังคมอย่างยั่งยืน ๒.๒.๒ จำนวนหนังสือ หรือสื่อสร้างสรรค์ที่เป็นผลผลิตจากงานวิจัยและนวัตกรรมเชิงพื้นที่ ที่นำเสนอสู่สาธารณะ ๒.๒.๓ ร้อยละของงบประมาณวิจัย หรือ บริการวิชาการที่ได้รับจากภายนอก เพื่อดำเนินโครงการเกี่ยวกับการพัฒนาปัญญาและคุณธรรมด้วยหลักศาสนา	วิทยาลัยสงฆ์พ้อขุนผาเมือง

ยุทธศาสตร์ที่ ๒

พัฒนางานวิจัย และสร้างพหุชนวัตกรรมให้มีคุณภาพทั้งในระดับชาติและนานาชาติ

เป้าประสงค์ที่ ๒

ผลงานวิจัยและ/หรือนวัตกรรมที่พัฒนาปัญญาและคุณธรรม

โครงการ/กิจกรรม	กลยุทธ์มหาวิทยาลัย	ตัวชี้วัด	*หมายเหตุ (ส่วนงาน)
๒๑ โครงการวิจัยหลักสูตรเพื่อเตรียมพร้อมกับการปรับปรุงหลักสูตรระดับบัณฑิตศึกษา ภาควิชารัฐศาสตร์	๒.๒.๑ ส่งเสริม สนับสนุน พัฒนาอาจารย์ และ/หรือ นักวิจัย ให้มีศักยภาพ เพื่อรับการสนับสนุนทุนวิจัยจากภายนอก ผลิตงานวิจัย งานสร้างสรรค์และพหุชนวัตกรรม ที่มีคุณภาพเพื่อพัฒนาจิตใจและสังคม	๒.๒.๑ ร้อยละของผลงานวิจัย งานสร้างสรรค์ หรือพหุชนวัตกรรมที่ส่งผลการพัฒนาจิตใจและสังคมอย่างยั่งยืน ๒.๒.๒ จำนวนหนังสือ หรือสื่อสร้างสรรค์ที่เป็นผลผลิตจากงานวิจัยและนวัตกรรมเชิงพื้นที่ ที่นำเสนอสู่สาธารณะ ๒.๒.๓ ร้อยละของงบประมาณวิจัย หรือ บริการวิชาการที่ได้รับจากภายนอก เพื่อดำเนินโครงการเกี่ยวกับการพัฒนาปัญญาและคุณธรรมด้วยหลักศาสนา	หลักสูตรปรัชญาดุษฎีบัณฑิต สาขาวิชารัฐศาสตร์
๒๒ โครงการเสริมสร้างจริยธรรมการวิจัย,การวิจัยในมนุษย์		๒.๒.๑ ร้อยละของผลงานวิจัย งานสร้างสรรค์ หรือพหุชนวัตกรรมที่ส่งผลการพัฒนาจิตใจและสังคมอย่างยั่งยืน	บัณฑิตวิทยาลัย

ยุทธศาสตร์ที่ ๒

พัฒนางานวิจัย และสร้างพหุชนวัตกรรมให้มีคุณภาพทั้งในระดับชาติและนานาชาติ

เป้าประสงค์ที่ ๒

ผลงานวิจัยและ/หรือนวัตกรรมที่พัฒนาปัญญาและคุณธรรม

โครงการ/กิจกรรม	กลยุทธ์มหาวิทยาลัย	ตัวชี้วัด	*หมายเหตุ (ส่วนงาน)
๒๓ โครงการส่งเสริมสนับสนุนการขอทุนวิจัย และส่งเสริมการจัด สิทธิบัตร อนุสิทธิบัตร ลิขสิทธิ์ผลการวิจัย หรืองานสร้างสรรค์	๒.๒.๑ ส่งเสริม สนับสนุน พัฒนาอาจารย์ และ/หรือ นักวิจัย ให้มีศักยภาพ เพื่อรับการ สนับสนุนทุนวิจัยจากภายนอก ผลิตงานวิจัย งานสร้างสรรค์และพหุชนวัตกรรม ที่มี คุณภาพเพื่อพัฒนาจิตใจและสังคม	๒.๒.๑ ร้อยละของผลงานวิจัย งานสร้าง สรรค์ หรือพหุชนวัตกรรมที่ส่งผลต่อการ พัฒนาจิตใจและสังคมอย่างยั่งยืน ๒.๒.๒ จำนวนหนังสือ หรือสื่อสร้าง สรรค์ที่เป็นผลผลิตจากงานวิจัยและนวัต กรรมเชิงพื้นที่ ที่นำเสนอสู่สาธารณะ	วิทยาลัยสงฆ์พุทธชินราช

ยุทธศาสตร์ที่ ๒

พัฒนางานวิจัย และสร้างพหุชนวัตกรรมให้มีคุณภาพทั้งในระดับชาติและนานาชาติ

เป้าประสงค์ที่ ๒

ผลงานวิจัยและ/หรือนวัตกรรมที่พัฒนาปัญญาและคุณธรรม

โครงการ/กิจกรรม	กลยุทธ์มหาวิทยาลัย	ตัวชี้วัด	*หมายเหตุ (ส่วนงาน)
๒๔ โครงการประกันคุณภาพการศึกษา	๒.๒.๑ ส่งเสริม สนับสนุน พัฒนาอาจารย์ และ/หรือ นักวิจัย ให้มีศักยภาพ เพื่อรับการสนับสนุนทุนวิจัยจากภายนอก ผลิตงานวิจัย งานสร้างสรรค์และพหุชนวัตกรรม ที่มีคุณภาพเพื่อพัฒนาจิตใจและสังคม	๒.๒.๑ ร้อยละของผลงานวิจัย งานสร้างสรรค์ หรือพหุชนวัตกรรมที่ส่งผลต่อการพัฒนาจิตใจและสังคมอย่างยั่งยืน ๒.๒.๒ จำนวนหนังสือ หรือสื่อสร้างสรรค์ที่เป็นผลผลิตจากงานวิจัยและนวัตกรรมเชิงพื้นที่ ที่นำเสนอสู่สาธารณะ ๒.๒.๓ ร้อยละของงบประมาณวิจัย หรือ บริการวิชาการที่ได้รับจากภายนอก เพื่อดำเนินโครงการเกี่ยวกับการพัฒนาปัญญาและคุณธรรมด้วยหลักศาสนา	หลักสูตรปรัชญาดุษฎีบัณฑิต สาขาวิชารัฐประศาสนศาสตร์

ยุทธศาสตร์ที่ ๒

พัฒนางานวิจัย และสร้างพหุชนวัตกรรมให้มีคุณภาพทั้งในระดับชาติและนานาชาติ

เป้าประสงค์ที่ ๓

ผลงานวิจัยงานสร้างสรรค์หรือพหุชนนวัตกรรมได้รับการตีพิมพ์หรือเผยแพร่ทั้งในระดับชาติหรือนานาชาติ

โครงการ/กิจกรรม	กลยุทธ์มหาวิทยาลัย	ตัวชี้วัด	*หมายเหตุ (ส่วนงาน)
๑ พัฒนาวารสารวิทยาลัยสงฆ์ปัตตานี ปรึทรทัศน์เพื่อเข้าสู่ฐาน TCI ระดับชาติหรือนานาชาติ	๒.๓.๒ ส่งเสริม สนับสนุน การตีพิมพ์เผยแพร่ผลงานวิจัย งานสร้างสรรค์หรือพหุชนนวัตกรรมในระดับชาติ หรือนานาชาติ	๒.๓.๒ ร้อยละของผลงานวิจัย งานสร้างสรรค์หรือพหุชนนวัตกรรมที่ตีพิมพ์เผยแพร่ในวารสารที่ได้รับการยอมรับในระดับชาติหรือนานาชาติ	วิทยาลัยสงฆ์ปัตตานี
๒ โครงการพัฒนาศักยภาพบุคลากรสายวิชาการด้านการวิจัยและนวัตกรรม	๒.๓.๑ ส่งเสริมสนับสนุนให้อาจารย์และนักวิจัยมีผลงานการวิจัย งานสร้างสรรค์ หรือพหุชนนวัตกรรมในระดับชาติหรือนานาชาติ ๒.๓.๒ ส่งเสริม สนับสนุน การตีพิมพ์เผยแพร่ผลงานวิจัย งานสร้างสรรค์หรือพหุชนนวัตกรรมในระดับชาติ หรือนานาชาติ	๒.๓.๑ ร้อยละของอาจารย์และนักวิจัยที่มีผลงานวิจัย งานสร้างสรรค์หรือพหุชนนวัตกรรมในระดับชาติหรือนานาชาติ	วิทยาลัยสงฆ์ปัตตานี

ยุทธศาสตร์ที่ ๒

พัฒนางานวิจัย และสร้างพุทธนวัตกรรมให้มีคุณภาพทั้งในระดับชาติและนานาชาติ

เป้าประสงค์ที่ ๓

ผลงานวิจัยงานสร้างสรรค์หรือพุทธนวัตกรรมได้รับการตีพิมพ์หรือเผยแพร่ทั้งในระดับชาติหรือนานาชาติ

โครงการ/กิจกรรม	กลยุทธ์มหาวิทยาลัย	ตัวชี้วัด	*หมายเหตุ (ส่วนงาน)
๓ โครงการสืบสานพุทธศาสนาในอาเซียน	๒.๓.๑ ส่งเสริมสนับสนุนให้อาจารย์และนักวิจัยมีผลงานการวิจัย งานสร้างสรรค์ หรือ พุทธนวัตกรรมในระดับชาติหรือนานาชาติ	๒.๓.๑ ร้อยละของอาจารย์และนักวิจัยที่มีผลงานวิจัย งานสร้างสรรค์หรือพุทธนวัตกรรมในระดับชาติหรือนานาชาติ ๒.๓.๒ ร้อยละของผลงานวิจัย งานสร้างสรรค์หรือพุทธนวัตกรรมที่ตีพิมพ์เผยแพร่ในวารสารที่ได้รับการยอมรับในระดับชาติหรือนานาชาติ	หลักสูตรพธ.ด.พุทธบริหารการศึกษาคณะครุศาสตร์
๔ สัมมนาวิชาการครบรอบวันสถาปนา มจร วิทยาเขตเชียงใหม่		๒.๓.๑ ร้อยละของอาจารย์และนักวิจัยที่มีผลงานวิจัย งานสร้างสรรค์หรือพุทธนวัตกรรมในระดับชาติหรือนานาชาติ	วิทยาเขตเชียงใหม่

ยุทธศาสตร์ที่ ๒

พัฒนางานวิจัย และสร้างพหุชนวัตกรรมให้มีคุณภาพทั้งในระดับชาติและนานาชาติ

เป้าประสงค์ที่ ๓

ผลงานวิจัยงานสร้างสรรค์หรือพหุชนนวัตกรรมได้รับการตีพิมพ์หรือเผยแพร่ทั้งในระดับชาติหรือนานาชาติ

โครงการ/กิจกรรม	กลยุทธ์มหาวิทยาลัย	ตัวชี้วัด	*หมายเหตุ (ส่วนงาน)
๕ โครงการส่งเสริมการเผยแพร่ผลงานทางวิชาการหรือพหุชนนวัตกรรมของคณาจารย์ในระดับชาติหรือนานาชาติ	๒.๓.๑ ส่งเสริมสนับสนุนให้อาจารย์และนักวิจัยมีผลงานการวิจัย งานสร้างสรรค์ หรือพหุชนนวัตกรรมในระดับชาติหรือนานาชาติ ๒.๓.๒ ส่งเสริม สนับสนุน การตีพิมพ์เผยแพร่ผลงานวิจัย งานสร้างสรรค์หรือพหุชนนวัตกรรมในระดับชาติ หรือนานาชาติ	๒.๓.๑ ร้อยละของอาจารย์และนักวิจัยที่มีผลงานวิจัย งานสร้างสรรค์หรือพหุชนนวัตกรรมในระดับชาติหรือนานาชาติ ๒.๓.๒ ร้อยละของผลงานวิจัย งานสร้างสรรค์หรือพหุชนนวัตกรรมที่ตีพิมพ์เผยแพร่ในวารสารที่ได้รับการยอมรับในระดับชาติหรือนานาชาติ	วิทยาลัยสงฆ์ราชบุรี
๖ โครงการพัฒนาศักยภาพสร้างผลงานของคณาจารย์	๒.๓.๒ ส่งเสริม สนับสนุน การตีพิมพ์เผยแพร่ผลงานวิจัย งานสร้างสรรค์หรือพหุชนนวัตกรรมในระดับชาติ หรือนานาชาติ	๒.๓.๒ ร้อยละของผลงานวิจัย งานสร้างสรรค์หรือพหุชนนวัตกรรมที่ตีพิมพ์เผยแพร่ในวารสารที่ได้รับการยอมรับในระดับชาติหรือนานาชาติ	วิทยาลัยสงฆ์สุพรรณบุรีศรีสุวรรณภูมิ
๗ ส่งเสริมอาจารย์พัฒนางานวิจัย งานสร้างสรรค์ หรือพหุชนนวัตกรรม ระดับชาติหรือนานาชาติ	๒.๓.๑ ส่งเสริมสนับสนุนให้อาจารย์และนักวิจัยมีผลงานการวิจัย งานสร้างสรรค์ หรือพหุชนนวัตกรรมในระดับชาติหรือนานาชาติ	๒.๓.๑ ร้อยละของอาจารย์และนักวิจัยที่มีผลงานวิจัย งานสร้างสรรค์หรือพหุชนนวัตกรรมในระดับชาติหรือนานาชาติ	วิทยาเขตบาฬีศึกษาพุทธโฆส

ยุทธศาสตร์ที่ ๒

พัฒนางานวิจัย และสร้างพหุชนวัตกรรมให้มีคุณภาพทั้งในระดับชาติและนานาชาติ

เป้าประสงค์ที่ ๓

ผลงานวิจัยงานสร้างสรรค์หรือพหุชนนวัตกรรมได้รับการตีพิมพ์หรือเผยแพร่ทั้งในระดับชาติหรือนานาชาติ

โครงการ/กิจกรรม	กลยุทธ์มหาวิทยาลัย	ตัวชี้วัด	*หมายเหตุ (ส่วนงาน)
๘ สนับสนุนทุนเพื่อการตีพิมพ์เผยแพร่ผลงานวิจัย งานสร้างสรรค์หรือพหุชนนวัตกรรม ในระดับชาติหรือนานาชาติ	๒.๓.๒ ส่งเสริม สนับสนุน การตีพิมพ์เผยแพร่ผลงานวิจัย งานสร้างสรรค์หรือพหุชนนวัตกรรมในระดับชาติ หรือนานาชาติ	๒.๓.๒ ร้อยละของผลงานวิจัย งานสร้างสรรค์หรือพหุชนนวัตกรรมที่ตีพิมพ์เผยแพร่ในวารสารที่ได้รับการยอมรับในระดับชาติหรือนานาชาติ	วิทยาเขตบาหลีศึกษาพุทธโฆส
๙ พัฒนาวารสารบาหลีศึกษาพุทธโฆสปริทรรศน์ ฐาน 1 TCI และ SCOPUS		๒.๓.๒ ร้อยละของผลงานวิจัย งานสร้างสรรค์หรือพหุชนนวัตกรรมที่ตีพิมพ์เผยแพร่ในวารสารที่ได้รับการยอมรับในระดับชาติหรือนานาชาติ	วิทยาเขตบาหลีศึกษาพุทธโฆส
๑๐ โครงการประชุมวิชาการระดับชาติ	๒.๓.๑ ส่งเสริมสนับสนุนให้อาจารย์และนักวิจัยมีผลงานการวิจัย งานสร้างสรรค์ หรือพหุชนนวัตกรรมในระดับชาติหรือนานาชาติ	๒.๓.๑ ร้อยละของอาจารย์และนักวิจัยที่มีผลงานวิจัย งานสร้างสรรค์หรือพหุชนนวัตกรรมในระดับชาติหรือนานาชาติ	วิทยาลัยสงฆ์สุพรรณบุรีศรีสุวรรณภูมิ
๑๑ โครงการ พัฒนาศักยภาพบุคลากรด้านการวิจัย		๒.๓.๑ ร้อยละของอาจารย์และนักวิจัยที่มีผลงานวิจัย งานสร้างสรรค์หรือพหุชนนวัตกรรมในระดับชาติหรือนานาชาติ	วิทยาลัยสงฆ์พุทธโสธร

ยุทธศาสตร์ที่ ๒

พัฒนางานวิจัย และสร้างพหุชนวัตกรรมให้มีคุณภาพทั้งในระดับชาติและนานาชาติ

เป้าประสงค์ที่ ๓

ผลงานวิจัยงานสร้างสรรค์หรือพหุชนนวัตกรรมได้รับการตีพิมพ์หรือเผยแพร่ทั้งในระดับชาติหรือนานาชาติ

โครงการ/กิจกรรม	กลยุทธ์มหาวิทยาลัย	ตัวชี้วัด	*หมายเหตุ (ส่วนงาน)
๑๒ โครงการ จัดทำวารสาร มจร พุทธโสธรปริทรรศน์	๒.๓.๒ ส่งเสริม สนับสนุน การตีพิมพ์เผยแพร่ผลงานวิจัย งานสร้างสรรค์หรือพหุชนนวัตกรรมในระดับชาติ หรือนานาชาติ	๒.๓.๒ ร้อยละของผลงานวิจัย งานสร้างสรรค์หรือพหุชนนวัตกรรมที่ตีพิมพ์เผยแพร่ในวารสารที่ได้รับการยอมรับในระดับชาติหรือนานาชาติ	วิทยาลัยสงฆ์พุทธโสธร
๑๓ โครงการ ผลิตและเผยแพร่ผลงานวิจัย งานสร้างสรรค์และพหุชนนวัตกรรม		๒.๓.๒ ร้อยละของผลงานวิจัย งานสร้างสรรค์หรือพหุชนนวัตกรรมที่ตีพิมพ์เผยแพร่ในวารสารที่ได้รับการยอมรับในระดับชาติหรือนานาชาติ	วิทยาลัยสงฆ์พุทธโสธร
๑๔ โครงการพัฒนาและยกระดับวารสารเข้าสู่ฐาน TCI		๒.๓.๑ ร้อยละของอาจารย์และนักวิจัยที่มีผลงานวิจัย งานสร้างสรรค์หรือพหุชนนวัตกรรมในระดับชาติหรือนานาชาติ ๒.๓.๒ ร้อยละของผลงานวิจัย งานสร้างสรรค์หรือพหุชนนวัตกรรมที่ตีพิมพ์เผยแพร่ในวารสารที่ได้รับการยอมรับในระดับชาติหรือนานาชาติ	วิทยาเขตพะเยา

ยุทธศาสตร์ที่ ๒

พัฒนางานวิจัย และสร้างพหุชนวัตกรรมให้มีคุณภาพทั้งในระดับชาติและนานาชาติ

เป้าประสงค์ที่ ๓

ผลงานวิจัยงานสร้างสรรค์หรือพหุชนนวัตกรรมได้รับการตีพิมพ์หรือเผยแพร่ทั้งในระดับชาติหรือนานาชาติ

โครงการ/กิจกรรม	กลยุทธ์มหาวิทยาลัย	ตัวชี้วัด	*หมายเหตุ (ส่วนงาน)
๑๕ โครงการสัมมนาวิชาการระดับชาติหรือนานาชาติ	๒.๓.๑ ส่งเสริมสนับสนุนให้อาจารย์และนักวิจัยมีผลงานการวิจัย งานสร้างสรรค์ หรือ พหุชนนวัตกรรมในระดับชาติหรือนานาชาติ ๒.๓.๒ ส่งเสริม สนับสนุน การตีพิมพ์เผยแพร่ผลงานวิจัย งานสร้างสรรค์หรือพหุชนนวัตกรรมในระดับชาติ หรือนานาชาติ	๒.๓.๑ ร้อยละของอาจารย์และนักวิจัยที่มีผลงานวิจัย งานสร้างสรรค์หรือพหุชนนวัตกรรมในระดับชาติหรือนานาชาติ ๒.๓.๒ ร้อยละของผลงานวิจัย งานสร้างสรรค์หรือพหุชนนวัตกรรมที่ตีพิมพ์เผยแพร่ในวารสารที่ได้รับการยอมรับในระดับชาติหรือนานาชาติ	วิทยาเขตพะเยา
๑๖ โครงการส่งเสริมสนับสนุนทุนวิจัยและผลงานทางวิชาการแก่บุคลากร	๒.๓.๑ ส่งเสริมสนับสนุนให้อาจารย์และนักวิจัยมีผลงานการวิจัย งานสร้างสรรค์ หรือ พหุชนนวัตกรรมในระดับชาติหรือนานาชาติ	๒.๓.๑ ร้อยละของอาจารย์และนักวิจัยที่มีผลงานวิจัย งานสร้างสรรค์หรือพหุชนนวัตกรรมในระดับชาติหรือนานาชาติ	วิทยาลัยสงฆ์นครลำปาง

ยุทธศาสตร์ที่ ๒

พัฒนางานวิจัย และสร้างพหุชนวัตกรรมให้มีคุณภาพทั้งในระดับชาติและนานาชาติ

เป้าประสงค์ที่ ๓

ผลงานวิจัยงานสร้างสรรค์หรือพหุชนนวัตกรรมได้รับการตีพิมพ์หรือเผยแพร่ทั้งในระดับชาติหรือนานาชาติ

โครงการ/กิจกรรม	กลยุทธ์มหาวิทยาลัย	ตัวชี้วัด	*หมายเหตุ (ส่วนงาน)
๑๗ โครงการเผยแพร่ผลงานทางวิชาการระดับชาติหรือนานาชาติ	๒.๓.๑ ส่งเสริมสนับสนุนให้อาจารย์และนักวิจัยมีผลงานการวิจัย งานสร้างสรรค์ หรือ พหุชนนวัตกรรมในระดับชาติหรือนานาชาติ ๒.๓.๒ ส่งเสริม สนับสนุน การตีพิมพ์เผยแพร่ผลงานวิจัย งานสร้างสรรค์หรือพหุชนนวัตกรรมในระดับชาติ หรือนานาชาติ	๒.๓.๑ ร้อยละของอาจารย์และนักวิจัยที่มีผลงานวิจัย งานสร้างสรรค์หรือพหุชนนวัตกรรมในระดับชาติหรือนานาชาติ ๒.๓.๒ ร้อยละของผลงานวิจัย งานสร้างสรรค์หรือพหุชนนวัตกรรมที่ตีพิมพ์เผยแพร่ในวารสารที่ได้รับการยอมรับในระดับชาติหรือนานาชาติ	วิทยาลัยสงฆ์นครลำปาง
๑๘ โครงการจัดทำวารสารและเผยแพร่ผลงานทางวิชาการ		๒.๓.๑ ร้อยละของอาจารย์และนักวิจัยที่มีผลงานวิจัย งานสร้างสรรค์หรือพหุชนนวัตกรรมในระดับชาติหรือนานาชาติ ๒.๓.๒ ร้อยละของผลงานวิจัย งานสร้างสรรค์หรือพหุชนนวัตกรรมที่ตีพิมพ์เผยแพร่ในวารสารที่ได้รับการยอมรับในระดับชาติหรือนานาชาติ	วิทยาเขตนครสวรรค์

ยุทธศาสตร์ที่ ๒

พัฒนางานวิจัย และสร้างพหุชนวัตกรรมให้มีคุณภาพทั้งในระดับชาติและนานาชาติ

เป้าประสงค์ที่ ๓

ผลงานวิจัยงานสร้างสรรค์หรือพหุชนนวัตกรรมได้รับการตีพิมพ์หรือเผยแพร่ทั้งในระดับชาติหรือนานาชาติ

โครงการ/กิจกรรม	กลยุทธ์มหาวิทยาลัย	ตัวชี้วัด	*หมายเหตุ (ส่วนงาน)
๑๙ โครงการวิจัยในชั้นเรียน	๒.๓.๑ ส่งเสริมสนับสนุนให้อาจารย์และนักวิจัยมีผลงานการวิจัย งานสร้างสรรค์ หรือ พหุชนนวัตกรรมในระดับชาติหรือนานาชาติ ๒.๓.๒ ส่งเสริม สนับสนุน การตีพิมพ์เผยแพร่ผลงานวิจัย งานสร้างสรรค์หรือพหุชนนวัตกรรมในระดับชาติ หรือนานาชาติ	๒.๓.๑ ร้อยละของอาจารย์และนักวิจัยที่มีผลงานวิจัย งานสร้างสรรค์หรือพหุชนนวัตกรรมในระดับชาติหรือนานาชาติ ๒.๓.๒ ร้อยละของผลงานวิจัย งานสร้างสรรค์หรือพหุชนนวัตกรรมที่ตีพิมพ์เผยแพร่ในวารสารที่ได้รับการยอมรับในระดับชาติหรือนานาชาติ	วิทยาลัยสงฆ์ตาก
๒๐ โครงการอบรมผลิตผลงานทางวิชาการ อาจารย์ เจ้าหน้าที่ และนิสิต (กิจกรรมที่ 2 สาขาวิชาพระพุทธศาสนาปริญญาตรี)	๒.๓.๑ ส่งเสริมสนับสนุนให้อาจารย์และนักวิจัยมีผลงานการวิจัย งานสร้างสรรค์ หรือ พหุชนนวัตกรรมในระดับชาติหรือนานาชาติ	๒.๓.๒ ร้อยละของผลงานวิจัย งานสร้างสรรค์หรือพหุชนนวัตกรรมที่ตีพิมพ์เผยแพร่ในวารสารที่ได้รับการยอมรับในระดับชาติหรือนานาชาติ	วิทยาเขตนครราชสีมา

ยุทธศาสตร์ที่ ๒

พัฒนางานวิจัย และสร้างพหุชนวัตกรรมให้มีคุณภาพทั้งในระดับชาติและนานาชาติ

เป้าประสงค์ที่ ๓

ผลงานวิจัยงานสร้างสรรค์หรือพหุชนนวัตกรรมได้รับการตีพิมพ์หรือเผยแพร่ทั้งในระดับชาติหรือนานาชาติ

โครงการ/กิจกรรม	กลยุทธ์มหาวิทยาลัย	ตัวชี้วัด	*หมายเหตุ (ส่วนงาน)
๒๑ โครงการเสริมสร้างภาคีเครือข่ายความร่วมมือทางวิชาการ	๒.๓.๑ ส่งเสริมสนับสนุนให้อาจารย์และนักวิจัยมีผลงานการวิจัย งานสร้างสรรค์ หรือ พหุชนนวัตกรรมในระดับชาติหรือนานาชาติ ๒.๓.๒ ส่งเสริม สนับสนุน การตีพิมพ์เผยแพร่ผลงานวิจัย งานสร้างสรรค์หรือพหุชนนวัตกรรมในระดับชาติ หรือนานาชาติ	๒.๓.๑ ร้อยละของอาจารย์และนักวิจัยที่มีผลงานวิจัย งานสร้างสรรค์หรือพหุชนนวัตกรรมในระดับชาติหรือนานาชาติ ๒.๓.๒ ร้อยละของผลงานวิจัย งานสร้างสรรค์หรือพหุชนนวัตกรรมที่ตีพิมพ์เผยแพร่ในวารสารที่ได้รับการยอมรับในระดับชาติหรือนานาชาติ	วิทยาลัยสงฆ์เชียงราย
๒๒ โครงการพัฒนาระบบเทคโนโลยีสารสนเทศเพื่อการเรียนการสอนการบริหารจัดการและวิจัย		๒.๓.๑ ร้อยละของอาจารย์และนักวิจัยที่มีผลงานวิจัย งานสร้างสรรค์หรือพหุชนนวัตกรรมในระดับชาติหรือนานาชาติ ๒.๓.๒ ร้อยละของผลงานวิจัย งานสร้างสรรค์หรือพหุชนนวัตกรรมที่ตีพิมพ์เผยแพร่ในวารสารที่ได้รับการยอมรับในระดับชาติหรือนานาชาติ	วิทยาลัยสงฆ์เชียงราย

ยุทธศาสตร์ที่ ๒

พัฒนางานวิจัย และสร้างพหุชนวัตกรรมให้มีคุณภาพทั้งในระดับชาติและนานาชาติ

เป้าประสงค์ที่ ๓

ผลงานวิจัยงานสร้างสรรค์หรือพหุชนนวัตกรรมได้รับการตีพิมพ์หรือเผยแพร่ทั้งในระดับชาติหรือนานาชาติ

โครงการ/กิจกรรม	กลยุทธ์มหาวิทยาลัย	ตัวชี้วัด	*หมายเหตุ (ส่วนงาน)
๒๓ โครงการเสริมสร้างภาคีเครือข่ายความร่วมมือทางวิชาการ และวิจัย	๒.๓.๑ ส่งเสริมสนับสนุนให้อาจารย์และนักวิจัยมีผลงานการวิจัย งานสร้างสรรค์ หรือ พหุชนนวัตกรรมในระดับชาติหรือนานาชาติ ๒.๓.๒ ส่งเสริม สนับสนุน การตีพิมพ์เผยแพร่ผลงานวิจัย งานสร้างสรรค์หรือพหุชนนวัตกรรมในระดับชาติ หรือนานาชาติ	๒.๓.๑ ร้อยละของอาจารย์และนักวิจัยที่มีผลงานวิจัย งานสร้างสรรค์หรือพหุชนนวัตกรรมในระดับชาติหรือนานาชาติ ๒.๓.๒ ร้อยละของผลงานวิจัย งานสร้างสรรค์หรือพหุชนนวัตกรรมที่ตีพิมพ์เผยแพร่ในวารสารที่ได้รับการยอมรับในระดับชาติหรือนานาชาติ	วิทยาลัยสงฆ์เชียงราย
๒๔ พัฒนภาคีเครือข่ายความร่วมมือทางวิชาการ		๒.๓.๑ ร้อยละของอาจารย์และนักวิจัยที่มีผลงานวิจัย งานสร้างสรรค์หรือพหุชนนวัตกรรมในระดับชาติหรือนานาชาติ ๒.๓.๒ ร้อยละของผลงานวิจัย งานสร้างสรรค์หรือพหุชนนวัตกรรมที่ตีพิมพ์เผยแพร่ในวารสารที่ได้รับการยอมรับในระดับชาติหรือนานาชาติ	วิทยาเขตแพร่

ยุทธศาสตร์ที่ ๒

พัฒนางานวิจัย และสร้างพหุชนวัตกรรมให้มีคุณภาพทั้งในระดับชาติและนานาชาติ

เป้าประสงค์ที่ ๓

ผลงานวิจัยงานสร้างสรรค์หรือพหุชนนวัตกรรมได้รับการตีพิมพ์หรือเผยแพร่ทั้งในระดับชาติหรือนานาชาติ

โครงการ/กิจกรรม	กลยุทธ์มหาวิทยาลัย	ตัวชี้วัด	*หมายเหตุ (ส่วนงาน)
๒๕ โครงการพัฒนาคุณภาพวารสารวิชาการสู่คุณภาพมาตรฐานระดับชาติและนานาชาติ	๒.๓.๒ ส่งเสริม สนับสนุน การตีพิมพ์เผยแพร่ผลงานวิจัย งานสร้างสรรค์หรือพหุชนนวัตกรรมในระดับชาติ หรือนานาชาติ	๒.๓.๒ ร้อยละของผลงานวิจัย งานสร้างสรรค์หรือพหุชนนวัตกรรมที่ตีพิมพ์เผยแพร่ในวารสารที่ได้รับการยอมรับในระดับชาติหรือนานาชาติ	วิทยาเขตนครศรีธรรมราช
๒๖ โครงการอบรมเชิงปฏิบัติการพัฒนาทักษะการเขียนผลงานทางวิชาการเป็นภาษาอังกฤษ	๒.๓.๑ ส่งเสริมสนับสนุนให้อาจารย์และนักวิจัยมีผลงานการวิจัย งานสร้างสรรค์ หรือพหุชนนวัตกรรมในระดับชาติหรือนานาชาติ	๒.๓.๑ ร้อยละของอาจารย์และนักวิจัยที่มีผลงานวิจัย งานสร้างสรรค์หรือพหุชนนวัตกรรมในระดับชาติหรือนานาชาติ ๒.๓.๒ ร้อยละของผลงานวิจัย งานสร้างสรรค์หรือพหุชนนวัตกรรมที่ตีพิมพ์เผยแพร่ในวารสารที่ได้รับการยอมรับในระดับชาติหรือนานาชาติ	วิทยาเขตนครศรีธรรมราช

ยุทธศาสตร์ที่ ๒

พัฒนางานวิจัย และสร้างพหุชนวัตกรรมให้มีคุณภาพทั้งในระดับชาติและนานาชาติ

เป้าประสงค์ที่ ๓

ผลงานวิจัยงานสร้างสรรค์หรือพหุชนนวัตกรรมได้รับการตีพิมพ์หรือเผยแพร่ทั้งในระดับชาติหรือนานาชาติ

โครงการ/กิจกรรม	กลยุทธ์มหาวิทยาลัย	ตัวชี้วัด	*หมายเหตุ (ส่วนงาน)
๒๗ โครงการปฐมนิเทศการศึกษาหลักสูตรปรัชญาดุษฎีบัณฑิต สาขาวิชารัฐศาสตร์	๒.๓.๑ ส่งเสริมสนับสนุนให้อาจารย์และนักวิจัยมีผลงานการวิจัย งานสร้างสรรค์ หรือ พหุชนนวัตกรรมในระดับชาติหรือนานาชาติ ๒.๓.๒ ส่งเสริม สนับสนุน การตีพิมพ์เผยแพร่ผลงานวิจัย งานสร้างสรรค์หรือพหุชนนวัตกรรมในระดับชาติ หรือนานาชาติ	๒.๓.๑ ร้อยละของอาจารย์และนักวิจัยที่มีผลงานวิจัย งานสร้างสรรค์หรือพหุชนนวัตกรรมในระดับชาติหรือนานาชาติ ๒.๓.๒ ร้อยละของผลงานวิจัย งานสร้างสรรค์หรือพหุชนนวัตกรรมที่ตีพิมพ์เผยแพร่ในวารสารที่ได้รับการยอมรับในระดับชาติหรือนานาชาติ	หลักสูตรปรัชญาดุษฎีบัณฑิต สาขาวิชารัฐศาสตร์
๒๘ โครงการส่งเสริมศักยภาพอาจารย์ด้านการวิจัย ของหลักสูตรบัณฑิตศึกษา ภาควิชารัฐศาสตร์		๒.๓.๑ ร้อยละของอาจารย์และนักวิจัยที่มีผลงานวิจัย งานสร้างสรรค์หรือพหุชนนวัตกรรมในระดับชาติหรือนานาชาติ ๒.๓.๒ ร้อยละของผลงานวิจัย งานสร้างสรรค์หรือพหุชนนวัตกรรมที่ตีพิมพ์เผยแพร่ในวารสารที่ได้รับการยอมรับในระดับชาติหรือนานาชาติ	หลักสูตรปรัชญาดุษฎีบัณฑิต สาขาวิชารัฐศาสตร์

ยุทธศาสตร์ที่ ๒

พัฒนางานวิจัย และสร้างพหุชนวัตกรรมให้มีคุณภาพทั้งในระดับชาติและนานาชาติ

เป้าประสงค์ที่ ๓

ผลงานวิจัยงานสร้างสรรค์หรือพหุชนนวัตกรรมได้รับการตีพิมพ์หรือเผยแพร่ทั้งในระดับชาติหรือนานาชาติ

โครงการ/กิจกรรม	กลยุทธ์มหาวิทยาลัย	ตัวชี้วัด	*หมายเหตุ (ส่วนงาน)
๒๙ โครงการพัฒนาศักยภาพอาจารย์ในการทำวิจัย และเขียนบทความ ครั้งที่ 1-2	๒.๓.๑ ส่งเสริมสนับสนุนให้อาจารย์และนักวิจัยมีผลงานการวิจัย งานสร้างสรรค์ หรือ พหุชนนวัตกรรมในระดับชาติหรือนานาชาติ	๒.๓.๑ ร้อยละของอาจารย์และนักวิจัยที่มีผลงานวิจัย งานสร้างสรรค์หรือพหุชนนวัตกรรมในระดับชาติหรือนานาชาติ	วิทยาลัยสงฆ์จันทร์บุรี
๓๐ โครงการพัฒนาบุคลากรด้านการวิจัย	๒.๓.๒ ส่งเสริม สนับสนุน การตีพิมพ์เผยแพร่ผลงานวิจัย งานสร้างสรรค์หรือพหุชนนวัตกรรมในระดับชาติ หรือนานาชาติ	๒.๓.๒ ร้อยละของผลงานวิจัย งานสร้างสรรค์หรือพหุชนนวัตกรรมที่ตีพิมพ์เผยแพร่ในวารสารที่ได้รับการยอมรับในระดับชาติหรือนานาชาติ	บัณฑิตวิทยาลัย
๓๑ โครงการเผยแพร่งานวิจัยและเอกสารทางวิชาการระดับชาติหรือนานาชาติ	๒.๓.๑ ส่งเสริมสนับสนุนให้อาจารย์และนักวิจัยมีผลงานการวิจัย งานสร้างสรรค์ หรือ พหุชนนวัตกรรมในระดับชาติหรือนานาชาติ ๒.๓.๒ ส่งเสริม สนับสนุน การตีพิมพ์เผยแพร่ผลงานวิจัย งานสร้างสรรค์หรือพหุชนนวัตกรรมในระดับชาติ หรือนานาชาติ	๒.๓.๑ ร้อยละของอาจารย์และนักวิจัยที่มีผลงานวิจัย งานสร้างสรรค์หรือพหุชนนวัตกรรมในระดับชาติหรือนานาชาติ ๒.๓.๒ ร้อยละของผลงานวิจัย งานสร้างสรรค์หรือพหุชนนวัตกรรมที่ตีพิมพ์เผยแพร่ในวารสารที่ได้รับการยอมรับในระดับชาติหรือนานาชาติ	วิทยาลัยสงฆ์พุทธชินราช

ยุทธศาสตร์ที่ ๒

พัฒนางานวิจัย และสร้างพุทธนวัตกรรมให้มีคุณภาพทั้งในระดับชาติและนานาชาติ

เป้าประสงค์ที่ ๓

ผลงานวิจัยงานสร้างสรรค์หรือพุทธนวัตกรรมได้รับการตีพิมพ์หรือเผยแพร่ทั้งในระดับชาติหรือนานาชาติ

โครงการ/กิจกรรม	กลยุทธ์มหาวิทยาลัย	ตัวชี้วัด	*หมายเหตุ (ส่วนงาน)
๓๒ โครงการคลินิกวิจัยหลักสูตรบัณฑิตศึกษา ภาควิชารัฐศาสตร์	๒.๓.๑ ส่งเสริมสนับสนุนให้อาจารย์และนักวิจัยมีผลงานการวิจัย งานสร้างสรรค์ หรือ พุทธนวัตกรรมในระดับชาติหรือนานาชาติ ๒.๓.๒ ส่งเสริม สนับสนุน การตีพิมพ์เผยแพร่ผลงานวิจัย งานสร้างสรรค์หรือพุทธนวัตกรรมในระดับชาติ หรือนานาชาติ	๒.๓.๑ ร้อยละของอาจารย์และนักวิจัยที่มีผลงานวิจัย งานสร้างสรรค์หรือพุทธนวัตกรรมในระดับชาติหรือนานาชาติ ๒.๓.๒ ร้อยละของผลงานวิจัย งานสร้างสรรค์หรือพุทธนวัตกรรมที่ตีพิมพ์เผยแพร่ในวารสารที่ได้รับการยอมรับในระดับชาติหรือนานาชาติ	หลักสูตรพุทธศาสตรดุษฎีบัณฑิต สาขาวิชาการจัดการเชิงพุทธ

ยุทธศาสตร์ที่ ๒

พัฒนางานวิจัย และสร้างพหุชนวัตกรรมให้มีคุณภาพทั้งในระดับชาติและนานาชาติ

เป้าประสงค์ที่ ๔

ผลงานวิจัยงานสร้างสรรค์หรือพหุชนนวัตกรรมได้รับการอ้างอิงหรือนำไปใช้ประโยชน์ในระดับชาติหรือนานาชาติ

โครงการ/กิจกรรม	กลยุทธ์มหาวิทยาลัย	ตัวชี้วัด	*หมายเหตุ (ส่วนงาน)
๑ โครงการวิจัยและนวัตกรรมเพื่อพัฒนาสังคมและสิ่งแวดล้อม	๒.๔.๑ สร้างและพัฒนาระบบฐานข้อมูลเพื่อใช้ในเผยแพร่และอ้างอิงรวมถึงการสืบค้นข้อมูลงานวิจัยงานสร้างสรรค์และพหุชนนวัตกรรม	๒.๔.๒ ร้อยละของผลงานวิจัยงานสร้างสรรค์หรือพหุชนนวัตกรรมเชิงบูรณาการที่ได้รับการอ้างอิงหรือนำไปใช้ประโยชน์ในการพัฒนาจิตใจเพื่อขับเคลื่อนชุมชนสังคมและสิ่งแวดล้อมสู่การมีชีวิตที่ดีขึ้นในระดับนานาชาติ	ประกาศนียบัตรบัณฑิตวิชาชีพครู

ยุทธศาสตร์ที่ ๒

พัฒนางานวิจัย และสร้างพุทธนวัตกรรมให้มีคุณภาพทั้งในระดับชาติและนานาชาติ

เป้าประสงค์ที่ ๔

ผลงานวิจัยงานสร้างสรรค์หรือพุทธนวัตกรรมได้รับการอ้างอิงหรือนำไปใช้ประโยชน์ในระดับชาติหรือนานาชาติ

โครงการ/กิจกรรม	กลยุทธ์มหาวิทยาลัย	ตัวชี้วัด	*หมายเหตุ (ส่วนงาน)
๒ โครงการวิจัยและนวัตกรรมเพื่อพัฒนาสังคมและสิ่งแวดล้อม	๒.๔.๑ สร้างและพัฒนาระบบฐานข้อมูลเพื่อใช้ในเผยแพร่และอ้างอิงรวมถึงการสืบค้นข้อมูลงานวิจัยงานสร้างสรรค์และพุทธนวัตกรรม ๒.๔.๒ สร้างภาคีเครือข่ายความร่วมมือด้านการวิจัย	๒.๔.๑ ผลรวมคะแนนถ่วงน้ำหนักของจำนวนบุคลากรที่มีบทบาทหรือผลงานที่ได้รับการอ้างอิง หรือนำไปใช้เป็นต้นแบบเพื่อพัฒนาต่อยอดหรือได้รับรางวัลในการพัฒนาจิตใจ สติปัญญา และพฤติกรรมของประชาชน ๒.๔.๒ ร้อยละของผลงานวิจัยงานสร้างสรรค์หรือพุทธนวัตกรรมเชิงบูรณาการที่ได้รับการอ้างอิงหรือนำไปใช้ประโยชน์ในการพัฒนาจิตใจเพื่อขับเคลื่อนชุมชนสังคมและสิ่งแวดล้อมสู่การมีชีวิตที่ดีขึ้นในระดับนานาชาติ ๒.๔.๓ จำนวนโครงการวิจัยที่อาจารย์และนักวิจัยไทยดำเนินการร่วมกับนักวิจัยชาวต่างประเทศ	หลักสูตรครุศาสตรมหาบัณฑิต สาขาวิชาพุทธบริหารการศึกษาศึกษา

ยุทธศาสตร์ที่ ๒

พัฒนางานวิจัย และสร้างพุทธนวัตกรรมให้มีคุณภาพทั้งในระดับชาติและนานาชาติ

เป้าประสงค์ที่ ๔

ผลงานวิจัยงานสร้างสรรค์หรือพุทธนวัตกรรมได้รับการอ้างอิงหรือนำไปใช้ประโยชน์ในระดับชาติหรือนานาชาติ

โครงการ/กิจกรรม	กลยุทธ์มหาวิทยาลัย	ตัวชี้วัด	*หมายเหตุ (ส่วนงาน)
๓ สร้างและพัฒนาระบบฐานข้อมูลงานวิจัยของ มจร.วิทยาเขต บาฬีศึกษาพุทธโฆส นครปฐม	๒.๔.๑ สร้างและพัฒนาระบบฐานข้อมูลเพื่อ ใช้ในเผยแพร่และอ้างอิงรวมถึงการสืบค้น ข้อมูลงานวิจัยงานสร้างสรรค์และพุทธนว กรรม	๒.๔.๑ ผลรวมคะแนนถ่วงน้ำหนักของ จำนวนบุคลากรที่มีบทบาทหรือผลงานที่ ได้รับการอ้างอิง หรือนำไปใช้เป็นต้น แบบเพื่อพัฒนาต่อยอดหรือได้รับรางวัล ในการพัฒนาจิตใจ สติปัญญา และ พฤติกรรมของประชาชน	วิทยาเขตบาฬีศึกษาพุทธโฆส
๔ เครือข่ายวิจัยสัมพันธ์ด้านพุทธศาสตร์ บาลี และวิปัสสนา ภาวนา (จัดประชุมวิชาการระดับชาติและนานาชาติ)	๒.๔.๒ สร้างภาคีเครือข่ายความร่วมมือด้าน การวิจัย	๒.๔.๒ ร้อยละของผลงานวิจัยงานสร้าง สรรค์หรือพุทธนวัตกรรมเชิงบูรณาการที่ ได้รับการอ้างอิงหรือนำไปใช้ประโยชน์ ในการพัฒนาจิตใจเพื่อขับเคลื่อนชุมชน สังคมและสิ่งแวดล้อมสู่การมีชีวิตที่ดีขึ้น ในระดับนานาชาติ	วิทยาเขตบาฬีศึกษาพุทธโฆส

ยุทธศาสตร์ที่ ๒

พัฒนางานวิจัย และสร้างพุทธนวัตกรรมให้มีคุณภาพทั้งในระดับชาติและนานาชาติ

เป้าประสงค์ที่ ๔

ผลงานวิจัยงานสร้างสรรค์หรือพุทธนวัตกรรมได้รับการอ้างอิงหรือนำไปใช้ประโยชน์ในระดับชาติหรือนานาชาติ

โครงการ/กิจกรรม	กลยุทธ์มหาวิทยาลัย	ตัวชี้วัด	*หมายเหตุ (ส่วนงาน)
๕ โครงการวิจัยและนวัตกรรมเพื่อพัฒนาสังคมและสิ่งแวดล้อม	๒.๔.๑ สร้างและพัฒนาระบบฐานข้อมูลเพื่อใช้ในเผยแพร่และอ้างอิงรวมถึงการสืบค้นข้อมูลงานวิจัยงานสร้างสรรค์และพุทธนวัตกรรม	๒.๔.๑ ผลรวมคะแนนถ่วงน้ำหนักของจำนวนบุคลากรที่มีบทบาทหรือผลงานที่ได้รับการอ้างอิง หรือนำไปใช้เป็นต้นแบบเพื่อพัฒนาต่อยอดหรือได้รับรางวัลในการพัฒนาจิตใจ สติปัญญา และพฤติกรรมของประชาชน ๒.๔.๒ ร้อยละของผลงานวิจัยงานสร้างสรรค์หรือพุทธนวัตกรรมเชิงบูรณาการที่ได้รับการอ้างอิงหรือนำไปใช้ประโยชน์ในการพัฒนาจิตใจเพื่อขับเคลื่อนชุมชนสังคมและสิ่งแวดล้อมสู่การมีชีวิตที่ดีขึ้นในระดับนานาชาติ ๒.๔.๓ จำนวนโครงการวิจัยที่อาจารย์และนักวิจัยไทยดำเนินการร่วมกับนักวิจัยชาวต่างประเทศ	หลักสูตรพธ.ด.พุทธบริหารการศึกษาศึกษา คณะครุศาสตร์

ยุทธศาสตร์ที่ ๒

พัฒนางานวิจัย และสร้างพหุชนวัตกรรมให้มีคุณภาพทั้งในระดับชาติและนานาชาติ

เป้าประสงค์ที่ ๔

ผลงานวิจัยงานสร้างสรรค์หรือพหุชนนวัตกรรมได้รับการอ้างอิงหรือนำไปใช้ประโยชน์ในระดับชาติหรือนานาชาติ

โครงการ/กิจกรรม	กลยุทธ์มหาวิทยาลัย	ตัวชี้วัด	*หมายเหตุ (ส่วนงาน)
๖ โครงการวิจัยและนวัตกรรมเพื่อพัฒนาสังคมและสิ่งแวดล้อม	๒.๔.๑ สร้างและพัฒนาระบบฐานข้อมูลเพื่อใช้ในเผยแพร่และอ้างอิงรวมถึงการสืบค้นข้อมูลงานวิจัยงานสร้างสรรค์และพหุชนนวัตกรรม ๒.๔.๒ สร้างภาคีเครือข่ายความร่วมมือด้านการวิจัย	๒.๔.๑ ผลรวมคะแนนถ่วงน้ำหนักของจำนวนบุคลากรที่มีบทบาทหรือผลงานที่ได้รับการอ้างอิง หรือนำไปใช้เป็นตัวแบบเพื่อพัฒนาต่อยอดหรือได้รับรางวัลในการพัฒนาจิตใจ สติปัญญา และพฤติกรรมของประชาชน ๒.๔.๒ ร้อยละของผลงานวิจัยงานสร้างสรรค์หรือพหุชนนวัตกรรมเชิงบูรณาการที่ได้รับการอ้างอิงหรือนำไปใช้ประโยชน์ในการพัฒนาจิตใจเพื่อขับเคลื่อนชุมชนสังคมและสิ่งแวดล้อมสู่การมีชีวิตที่ดีขึ้นในระดับนานาชาติ ๒.๔.๓ จำนวนโครงการวิจัยที่อาจารย์และนักวิจัยไทยดำเนินการร่วมกับนักวิจัยชาวต่างประเทศ	หลักสูตรครุศาสตรมหาบัณฑิต สาขาจิตวิทยาการศึกษาและการแนะแนว

ยุทธศาสตร์ที่ ๒

พัฒนางานวิจัย และสร้างพหุชนวัตกรรมให้มีคุณภาพทั้งในระดับชาติและนานาชาติ

เป้าประสงค์ที่ ๔

ผลงานวิจัยงานสร้างสรรค์หรือพหุชนนวัตกรรมได้รับการอ้างอิงหรือนำไปใช้ประโยชน์ในระดับชาติหรือนานาชาติ

โครงการ/กิจกรรม	กลยุทธ์มหาวิทยาลัย	ตัวชี้วัด	*หมายเหตุ (ส่วนงาน)
๗ โครงการพัฒนาศูนย์วิจัยและนวัตกรรม	๒.๔.๑ สร้างและพัฒนาระบบฐานข้อมูลเพื่อใช้ในเผยแพร่และอ้างอิงรวมถึงการสืบค้นข้อมูลงานวิจัยงานสร้างสรรค์และพหุชนนวัตกรรม ๒.๔.๒ สร้างภาคีเครือข่ายความร่วมมือด้านการวิจัย	๒.๔.๑ ผลรวมคะแนนถ่วงน้ำหนักของจำนวนบุคลากรที่มีบทบาทหรือผลงานที่ได้รับการอ้างอิง หรือนำไปใช้เป็นต้นแบบเพื่อพัฒนาต่อยอดหรือได้รับรางวัลในการพัฒนาจิตใจ สติปัญญา และพฤติกรรมของประชาชน ๒.๔.๒ ร้อยละของผลงานวิจัยงานสร้างสรรค์หรือพหุชนนวัตกรรมเชิงบูรณาการที่ได้รับการอ้างอิงหรือนำไปใช้ประโยชน์ในการพัฒนาจิตใจเพื่อขับเคลื่อนชุมชนสังคมและสิ่งแวดล้อมสู่การมีชีวิตที่ดีขึ้นในระดับนานาชาติ	วิทยาเขตขอนแก่น

ยุทธศาสตร์ที่ ๒

พัฒนางานวิจัย และสร้างพหุชนวัตกรรมให้มีคุณภาพทั้งในระดับชาติและนานาชาติ

เป้าประสงค์ที่ ๔

ผลงานวิจัยงานสร้างสรรค์หรือพหุชนนวัตกรรมได้รับการอ้างอิงหรือนำไปใช้ประโยชน์ในระดับชาติหรือนานาชาติ

โครงการ/กิจกรรม	กลยุทธ์มหาวิทยาลัย	ตัวชี้วัด	*หมายเหตุ (ส่วนงาน)
๘ โครงการพัฒนาระบบสารสนเทศเพื่อการบริการและการเรียนการสอนและวิจัย	๒.๔.๑ สร้างและพัฒนาระบบฐานข้อมูลเพื่อใช้ในเผยแพร่และอ้างอิงรวมถึงการสืบค้นข้อมูลงานวิจัยงานสร้างสรรค์และพหุชนนวัตกรรม	๒.๔.๑ ผลรวมคะแนนถ่วงน้ำหนักของจำนวนบุคลากรที่มีบทบาทหรือผลงานที่ได้รับการอ้างอิง หรือนำไปใช้เป็นต้นแบบเพื่อพัฒนาต่อยอดหรือได้รับรางวัล	วิทยาเขตพะเยา
๙ โครงการ พัฒนาข้อมูลและระบบสารสนเทศการวิจัย	๒.๔.๒ สร้างภาคีเครือข่ายความร่วมมือด้านการวิจัย	ในการพัฒนาจิตใจ สติปัญญา และพฤติกรรมของประชาชน	
	๒.๔.๑ สร้างและพัฒนาระบบฐานข้อมูลเพื่อใช้ในเผยแพร่และอ้างอิงรวมถึงการสืบค้นข้อมูลงานวิจัยงานสร้างสรรค์และพหุชนนวัตกรรม	๒.๔.๑ ผลรวมคะแนนถ่วงน้ำหนักของจำนวนบุคลากรที่มีบทบาทหรือผลงานที่ได้รับการอ้างอิง หรือนำไปใช้เป็นต้นแบบเพื่อพัฒนาต่อยอดหรือได้รับรางวัล	วิทยาลัยสงฆ์พุทธโสธร
		ในการพัฒนาจิตใจ สติปัญญา และพฤติกรรมของประชาชน	

ยุทธศาสตร์ที่ ๒

พัฒนางานวิจัย และสร้างพหุชนวัตกรรมให้มีคุณภาพทั้งในระดับชาติและนานาชาติ

เป้าประสงค์ที่ ๔

ผลงานวิจัยงานสร้างสรรค์หรือพหุชนนวัตกรรมได้รับการอ้างอิงหรือนำไปใช้ประโยชน์ในระดับชาติหรือนานาชาติ

โครงการ/กิจกรรม	กลยุทธ์มหาวิทยาลัย	ตัวชี้วัด	*หมายเหตุ (ส่วนงาน)
๑๐ โครงการพัฒนาระบบฐานข้อมูลงานวิจัย งานสร้างสรรค์และพหุชนนวัตกรรม	๒.๔.๑ สร้างและพัฒนาระบบฐานข้อมูลเพื่อใช้ในเผยแพร่และอ้างอิงรวมถึงการสืบค้นข้อมูลงานวิจัยงานสร้างสรรค์และพหุชนนวัตกรรม	๒.๔.๑ ผลรวมคะแนนถ่วงน้ำหนักของจำนวนบุคลากรที่มีบทบาทหรือผลงานที่ได้รับการอ้างอิง หรือนำไปใช้เป็นต้นแบบเพื่อพัฒนาต่อยอดหรือได้รับรางวัลในการพัฒนาจิตใจ สติปัญญา และพฤติกรรมของประชาชน ๒.๔.๒ ร้อยละของผลงานวิจัยงานสร้างสรรค์หรือพหุชนนวัตกรรมเชิงบูรณาการที่ได้รับการอ้างอิงหรือนำไปใช้ประโยชน์ในการพัฒนาจิตใจเพื่อขับเคลื่อนชุมชนสังคมและสิ่งแวดล้อมสู่การมีชีวิตที่ดีขึ้นในระดับนานาชาติ	วิทยาลัยสงฆ์นครลำปาง

ยุทธศาสตร์ที่ ๒

พัฒนางานวิจัย และสร้างพหุชนวัตกรรมให้มีคุณภาพทั้งในระดับชาติและนานาชาติ

เป้าประสงค์ที่ ๔

ผลงานวิจัยงานสร้างสรรค์หรือพหุชนนวัตกรรมได้รับการอ้างอิงหรือนำไปใช้ประโยชน์ในระดับชาติหรือนานาชาติ

โครงการ/กิจกรรม	กลยุทธ์มหาวิทยาลัย	ตัวชี้วัด	*หมายเหตุ (ส่วนงาน)
<p>๑๑ โครงการจัดตั้งสถาบันวิจัยและบริการวิชาการ “บวรพัฒน์” เพื่อสังคมสันติสุข</p>	<p>๒.๔.๑ สร้างและพัฒนาระบบฐานข้อมูลเพื่อใช้ในเผยแพร่และอ้างอิงรวมถึงการสืบค้นข้อมูลงานวิจัยงานสร้างสรรค์และพหุชนนวัตกรรม</p> <p>๒.๔.๒ สร้างภาคีเครือข่ายความร่วมมือด้านการวิจัย</p>	<p>๒.๔.๑ ผลรวมคะแนนถ่วงน้ำหนักของจำนวนบุคลากรที่มีบทบาทหรือผลงานที่ได้รับการอ้างอิง หรือนำไปใช้เป็นต้นแบบเพื่อพัฒนาต่อยอดหรือได้รับรางวัลในการพัฒนาจิตใจ สติปัญญา และพฤติกรรมของประชาชน</p> <p>๒.๔.๒ ร้อยละของผลงานวิจัยงานสร้างสรรค์หรือพหุชนนวัตกรรมเชิงบูรณาการที่ได้รับการอ้างอิงหรือนำไปใช้ประโยชน์ในการพัฒนาจิตใจเพื่อขับเคลื่อนชุมชนสังคมและสิ่งแวดล้อมสู่การมีชีวิตที่ดีขึ้นในระดับนานาชาติ</p> <p>๒.๔.๓ จำนวนโครงการวิจัยที่อาจารย์และนักวิจัยไทยดำเนินการร่วมกับนักวิจัยชาวต่างประเทศ</p>	<p>วิทยาเขตนครสวรรค์</p>

ยุทธศาสตร์ที่ ๒

พัฒนางานวิจัย และสร้างพหุชนวัตกรรมให้มีคุณภาพทั้งในระดับชาติและนานาชาติ

เป้าประสงค์ที่ ๔

ผลงานวิจัยงานสร้างสรรค์หรือพหุชนนวัตกรรมได้รับการอ้างอิงหรือนำไปใช้ประโยชน์ในระดับชาติหรือนานาชาติ

โครงการ/กิจกรรม	กลยุทธ์มหาวิทยาลัย	ตัวชี้วัด	*หมายเหตุ (ส่วนงาน)
๑๒ โครงการพัฒนากระบวนการวิจัยเพื่อสร้างพหุชนนวัตกรรม	๒.๔.๑ สร้างและพัฒนาระบบฐานข้อมูลเพื่อใช้ในเผยแพร่และอ้างอิงรวมถึงการสืบค้นข้อมูลงานวิจัยงานสร้างสรรค์และพหุชนนวัตกรรม ๒.๔.๒ สร้างภาคีเครือข่ายความร่วมมือด้านการวิจัย	๒.๔.๑ ผลรวมคะแนนถ่วงน้ำหนักของจำนวนบุคลากรที่มีบทบาทหรือผลงานที่ได้รับการอ้างอิง หรือนำไปใช้เป็นตัวแบบเพื่อพัฒนาต่อยอดหรือได้รับรางวัลในการพัฒนาจิตใจ สติปัญญา และพฤติกรรมของประชาชน ๒.๔.๒ ร้อยละของผลงานวิจัยงานสร้างสรรค์หรือพหุชนนวัตกรรมเชิงบูรณาการที่ได้รับการอ้างอิงหรือนำไปใช้ประโยชน์ในการพัฒนาจิตใจเพื่อขับเคลื่อนชุมชนสังคมและสิ่งแวดล้อมสู่การมีชีวิตที่ดีขึ้นในระดับนานาชาติ ๒.๔.๓ จำนวนโครงการวิจัยที่อาจารย์และนักวิจัยไทยดำเนินการร่วมกับนักวิจัยชาวต่างประเทศ	วิทยาเขตนครสวรรค์

ยุทธศาสตร์ที่ ๒

พัฒนางานวิจัย และสร้างพหุชนวัตกรรมให้มีคุณภาพทั้งในระดับชาติและนานาชาติ

เป้าประสงค์ที่ ๔

ผลงานวิจัยงานสร้างสรรค์หรือพหุชนนวัตกรรมได้รับการอ้างอิงหรือนำไปใช้ประโยชน์ในระดับชาติหรือนานาชาติ

โครงการ/กิจกรรม	กลยุทธ์มหาวิทยาลัย	ตัวชี้วัด	*หมายเหตุ (ส่วนงาน)
๑๓ โครงการประชุมสัมมนาทางวิชาการระดับชาติ และนานาชาติ	๒.๔.๑ สร้างและพัฒนาระบบฐานข้อมูลเพื่อใช้ในเผยแพร่และอ้างอิงรวมถึงการสืบค้นข้อมูลงานวิจัยงานสร้างสรรค์และพหุชนนวัตกรรม ๒.๔.๒ สร้างภาคีเครือข่ายความร่วมมือด้านการวิจัย	๒.๔.๑ ผลรวมคะแนนถ่วงน้ำหนักของจำนวนบุคลากรที่มีบทบาทหรือผลงานที่ได้รับการอ้างอิง หรือนำไปใช้เป็นตัวแบบเพื่อพัฒนาต่อยอดหรือได้รับรางวัลในการพัฒนาจิตใจ สติปัญญา และพฤติกรรมของประชาชน ๒.๔.๒ ร้อยละของผลงานวิจัยงานสร้างสรรค์หรือพหุชนนวัตกรรมเชิงบูรณาการที่ได้รับการอ้างอิงหรือนำไปใช้ประโยชน์ในการพัฒนาจิตใจเพื่อขับเคลื่อนชุมชนสังคมและสิ่งแวดล้อมสู่การมีชีวิตที่ดีขึ้นในระดับนานาชาติ ๒.๔.๓ จำนวนโครงการวิจัยที่อาจารย์และนักวิจัยไทยดำเนินการร่วมกับนักวิจัยชาวต่างประเทศ	วิทยาเขตนครสวรรค์

ยุทธศาสตร์ที่ ๒

พัฒนางานวิจัย และสร้างพุทธนวัตกรรมให้มีคุณภาพทั้งในระดับชาติและนานาชาติ

เป้าประสงค์ที่ ๔

ผลงานวิจัยงานสร้างสรรค์หรือพุทธนวัตกรรมได้รับการอ้างอิงหรือนำไปใช้ประโยชน์ในระดับชาติหรือนานาชาติ

โครงการ/กิจกรรม	กลยุทธ์มหาวิทยาลัย	ตัวชี้วัด	*หมายเหตุ (ส่วนงาน)
๑๔ โครงการพัฒนาวารสารวิชาการสังคมศาสตร์ วิทยาลัยสงฆ์ ร้อยเอ็ด	๒.๔.๑ สร้างและพัฒนาระบบฐานข้อมูลเพื่อใช้ในเผยแพร่และอ้างอิงรวมถึงการสืบค้นข้อมูลงานวิจัยงานสร้างสรรค์และพุทธนวัตกรรม	๒.๔.๑ ผลรวมคะแนนถ่วงน้ำหนักของจำนวนบุคลากรที่มีบทบาทหรือผลงานที่ได้รับการอ้างอิง หรือนำไปใช้เป็นตัวแบบเพื่อพัฒนาต่อยอดหรือได้รับรางวัลในการพัฒนาจิตใจ สติปัญญา และพฤติกรรมของประชาชน	วิทยาลัยสงฆ์ร้อยเอ็ด
๑๕ โครงการจัดทำวารสาร มจร พุทธชินราชปริทรรศน์		๒.๔.๑ ผลรวมคะแนนถ่วงน้ำหนักของจำนวนบุคลากรที่มีบทบาทหรือผลงานที่ได้รับการอ้างอิง หรือนำไปใช้เป็นตัวแบบเพื่อพัฒนาต่อยอดหรือได้รับรางวัลในการพัฒนาจิตใจ สติปัญญา และพฤติกรรมของประชาชน	วิทยาลัยสงฆ์พุทธชินราช

ยุทธศาสตร์ที่ ๓

บริการวิชาการด้านพระพุทธศาสนาเพื่อส่งเสริมและสนับสนุน ชุมชน วัด ท้องถิ่น และสังคม ให้เกิดสันติสุข

เป้าประสงค์ที่ ๑

ความเข้มแข็งของเครือข่ายความร่วมมือเพื่อพัฒนาสังคมที่ยั่งยืน

โครงการ/กิจกรรม	กลยุทธ์มหาวิทยาลัย	ตัวชี้วัด	*หมายเหตุ (ส่วนงาน)
๑ โครงการจัดทำแผนพัฒนาแผนปฏิบัติงานการบริการวิชาการ และแหล่งเรียนรู้	๓.๑.๑ ส่งเสริมและสนับสนุนการพัฒนา ระบบกลไกในการเสริมสร้างความเข้มแข็ง ของเครือข่ายความร่วมมือในการพัฒนา สังคมที่ยั่งยืน ๓.๑.๒ สร้างและพัฒนาเครือข่ายความร่วมมือให้ นำหลักพุทธธรรมไปใช้ประโยชน์จน เกิดชุมชนสันติสุขอย่างยั่งยืน	๓.๑.๑ ระดับความสำเร็จของการดำเนินงานตามระบบและกลไกการเสริมสร้างความเข้มแข็งของเครือข่ายความร่วมมือ เพื่อพัฒนาสังคมที่ยั่งยืน ๓.๑.๒ ระดับความสำเร็จของการ ดำเนินงานเครือข่ายความร่วมมือที่นำ หลักพุทธธรรมไปใช้ประโยชน์จนเกิด ชุมชนสันติสุขอย่างยั่งยืน	วิทยาลัยสงฆ์ปัตตานี
๒ โครงการศึกษาและรวบรวมองค์ความรู้ด้านศาสนาและ วัฒนธรรมเพื่อการพัฒนาท้องถิ่น		๓.๑.๑ ระดับความสำเร็จของการดำเนินงานตามระบบและกลไกการเสริมสร้างความเข้มแข็งของเครือข่ายความร่วมมือ เพื่อพัฒนาสังคมที่ยั่งยืน ๓.๑.๒ ระดับความสำเร็จของการ ดำเนินงานเครือข่ายความร่วมมือที่นำ หลักพุทธธรรมไปใช้ประโยชน์จนเกิด ชุมชนสันติสุขอย่างยั่งยืน	วิทยาลัยสงฆ์ปัตตานี

ยุทธศาสตร์ที่ ๓

บริการวิชาการด้านพระพุทธศาสนาเพื่อส่งเสริมและสนับสนุน ชุมชน วัด ท้องถิ่น และสังคม ให้เกิดสันติสุข

เป้าประสงค์ที่ ๑

ความเข้มแข็งของเครือข่ายความร่วมมือเพื่อพัฒนาสังคมที่ยั่งยืน

โครงการ/กิจกรรม	กลยุทธ์มหาวิทยาลัย	ตัวชี้วัด	*หมายเหตุ (ส่วนงาน)
๓ โครงการส่งเสริมและสร้างการเรียนรู้สู่ชุมชน วสปน-ชุมชนรวมใจ	๓.๑.๑ ส่งเสริมและสนับสนุนการพัฒนา ระบบกลไกในการเสริมสร้างความเข้มแข็ง ของเครือข่ายความร่วมมือในการพัฒนา สังคมที่ยั่งยืน ๓.๑.๒ สร้างและพัฒนาเครือข่ายความร่วมมือ ให้นำหลักพุทธธรรมไปใช้ประโยชน์จน เกิดชุมชนสันติสุขอย่างยั่งยืน	๓.๑.๑ ระดับความสำเร็จของการดำเนินงานตามระบบและกลไกการเสริมสร้างความเข้มแข็งของเครือข่ายความร่วมมือเพื่อพัฒนาสังคมที่ยั่งยืน ๓.๑.๒ ระดับความสำเร็จของการดำเนินงานเครือข่ายความร่วมมือที่นำหลักพุทธธรรมไปใช้ประโยชน์จนเกิดชุมชนสันติสุขอย่างยั่งยืน	วิทยาลัยสงฆ์ปัตตานี
๔ โครงการจัดทำโปรแกรม MIS ด้านงปม.การเงินและพัสดุและจัดอบรม	๓.๑.๑ ส่งเสริมและสนับสนุนการพัฒนา ระบบกลไกในการเสริมสร้างความเข้มแข็ง ของเครือข่ายความร่วมมือในการพัฒนา สังคมที่ยั่งยืน	๓.๑.๑ ระดับความสำเร็จของการดำเนินงานตามระบบและกลไกการเสริมสร้างความเข้มแข็งของเครือข่ายความร่วมมือเพื่อพัฒนาสังคมที่ยั่งยืน	กองคลังและทรัพย์สิน
๕ โครงการแนะแนวทางการศึกษาเชิงรุกแก่ภิกษุสามเณรและประชาชนทั่วไป		๓.๑.๑ ระดับความสำเร็จของการดำเนินงานตามระบบและกลไกการเสริมสร้างความเข้มแข็งของเครือข่ายความร่วมมือเพื่อพัฒนาสังคมที่ยั่งยืน	วิทยาลัยสงฆ์ราชบุรี

ยุทธศาสตร์ที่ ๓

บริการวิชาการด้านพระพุทธศาสนาเพื่อส่งเสริมและสนับสนุน ชุมชน วัด ท้องถิ่น และสังคม ให้เกิดสันติสุข

เป้าประสงค์ที่ ๑

ความเข้มแข็งของเครือข่ายความร่วมมือเพื่อพัฒนาสังคมที่ยั่งยืน

โครงการ/กิจกรรม	กลยุทธ์มหาวิทยาลัย	ตัวชี้วัด	*หมายเหตุ (ส่วนงาน)
๖ โครงการ Delivery Dhamma	๓.๑.๑ ส่งเสริมและสนับสนุนการพัฒนา ระบบกลไกในการเสริมสร้างความเข้มแข็ง ของเครือข่ายความร่วมมือในการพัฒนา สังคมที่ยั่งยืน	๓.๑.๑ ระดับความสำเร็จของการดำเนิน งานตามระบบและกลไกการเสริมสร้าง ความเข้มแข็งของเครือข่ายความร่วมมือ เพื่อพัฒนาสังคมที่ยั่งยืน	วิทยาลัยสงฆ์ราชบุรี
๗ โครงการบริการทางวิชาการแก่คณะสงฆ์ภาคตะวันตก		๓.๑.๑ ระดับความสำเร็จของการดำเนิน งานตามระบบและกลไกการเสริมสร้าง ความเข้มแข็งของเครือข่ายความร่วมมือ เพื่อพัฒนาสังคมที่ยั่งยืน	วิทยาลัยสงฆ์ราชบุรี
๘ โครงการพัฒนาเครือข่ายพระพุทธศาสนาเพื่อพัฒนาชุมชนและ สังคมภาคตะวันตก	๓.๑.๒ สร้างและพัฒนาเครือข่ายความร่วม มือให้นำหลักพุทธธรรมไปใช้ประโยชน์จน เกิดชุมชนสันติสุขอย่างยั่งยืน	๓.๑.๒ ระดับความสำเร็จของการดำเนิน งานเครือข่ายความร่วมมือที่นำหลักพุทธ ธรรมไปใช้ประโยชน์จนเกิดชุมชนสันติ สุขอย่างยั่งยืน	วิทยาลัยสงฆ์ราชบุรี
๙ ศูนย์พระบิณฑิตพัฒนาราชภูรบนพื้นที่สูง	๓.๑.๑ ส่งเสริมและสนับสนุนการพัฒนา ระบบกลไกในการเสริมสร้างความเข้มแข็ง ของเครือข่ายความร่วมมือในการพัฒนา สังคมที่ยั่งยืน	๓.๑.๑ ระดับความสำเร็จของการดำเนิน งานตามระบบและกลไกการเสริมสร้าง ความเข้มแข็งของเครือข่ายความร่วมมือ เพื่อพัฒนาสังคมที่ยั่งยืน	วิทยาเขตเชียงใหม่

ยุทธศาสตร์ที่ ๓

บริการวิชาการด้านพระพุทธศาสนาเพื่อส่งเสริมและสนับสนุน ชุมชน วัด ท้องถิ่น และสังคม ให้เกิดสันติสุข

เป้าประสงค์ที่ ๑

ความเข้มแข็งของเครือข่ายความร่วมมือเพื่อพัฒนาสังคมที่ยั่งยืน

โครงการ/กิจกรรม	กลยุทธ์มหาวิทยาลัย	ตัวชี้วัด	*หมายเหตุ (ส่วนงาน)
๑๐ พระสอนศีลธรรมในโรงเรียนเชียงใหม่	๓.๑.๑ ส่งเสริมและสนับสนุนการพัฒนา ระบบกลไกในการเสริมสร้างความเข้มแข็ง ของเครือข่ายความร่วมมือในการพัฒนา สังคมที่ยั่งยืน	๓.๑.๑ ระดับความสำเร็จของการดำเนินงานตามระบบและกลไกการเสริมสร้างความเข้มแข็งของเครือข่ายความร่วมมือเพื่อพัฒนาสังคมที่ยั่งยืน	วิทยาเขตเชียงใหม่
๑๑ ศูนย์ภาษานานาชาติ		๓.๑.๑ ระดับความสำเร็จของการดำเนินงานตามระบบและกลไกการเสริมสร้างความเข้มแข็งของเครือข่ายความร่วมมือเพื่อพัฒนาสังคมที่ยั่งยืน	วิทยาเขตเชียงใหม่
๑๒ โครงการมหาบัณฑิตอาสาพัฒนาชุมชน		๓.๑.๒ สร้างและพัฒนาเครือข่ายความร่วมมือให้นำหลักพุทธธรรมไปใช้ประโยชน์จนเกิดชุมชนสันติสุขอย่างยั่งยืน	๓.๑.๒ ระดับความสำเร็จของการดำเนินงานเครือข่ายความร่วมมือที่นำหลักพุทธธรรมไปใช้ประโยชน์จนเกิดชุมชนสันติสุขอย่างยั่งยืน

ยุทธศาสตร์ที่ ๓

บริการวิชาการด้านพระพุทธศาสนาเพื่อส่งเสริมและสนับสนุน ชุมชน วัด ท้องถิ่น และสังคม ให้เกิดสันติสุข

เป้าประสงค์ที่ ๑

ความเข้มแข็งของเครือข่ายความร่วมมือเพื่อพัฒนาสังคมที่ยั่งยืน

โครงการ/กิจกรรม	กลยุทธ์มหาวิทยาลัย	ตัวชี้วัด	*หมายเหตุ (ส่วนงาน)
๑๓ โครงการแลกเปลี่ยนเรียนรู้และสร้างเครือข่ายพุทธบริหาร การศึกษา	๓.๑.๑ ส่งเสริมและสนับสนุนการพัฒนา ระบบกลไกในการเสริมสร้างความเข้มแข็ง ของเครือข่ายความร่วมมือในการพัฒนา สังคมที่ยั่งยืน ๓.๑.๒ สร้างและพัฒนาเครือข่ายความร่วม มือให้นำหลักพุทธธรรมไปใช้ประโยชน์จน เกิดชุมชนสันติสุขอย่างยั่งยืน	๓.๑.๑ ระดับความสำเร็จของการดำเนิน งานตามระบบและกลไกการเสริมสร้าง ความเข้มแข็งของเครือข่ายความร่วมมือ เพื่อพัฒนาสังคมที่ยั่งยืน ๓.๑.๒ ระดับความสำเร็จของการ ดำเนินงานเครือข่ายความร่วมมือที่นำ หลักพุทธธรรมไปใช้ประโยชน์จนเกิด ชุมชนสันติสุขอย่างยั่งยืน	หลักสูตรครุศาสตรมหาบัณฑิต สาขาวิชาพุทธบริหารการศึกษา
๑๔ เครือข่ายความร่วมมือเพื่อการพัฒนาสังคมที่ยั่งยืน	๓.๑.๑ ส่งเสริมและสนับสนุนการพัฒนา ระบบกลไกในการเสริมสร้างความเข้มแข็ง ของเครือข่ายความร่วมมือในการพัฒนา สังคมที่ยั่งยืน	๓.๑.๑ ระดับความสำเร็จของการดำเนิน งานตามระบบและกลไกการเสริมสร้าง ความเข้มแข็งของเครือข่ายความร่วมมือ เพื่อพัฒนาสังคมที่ยั่งยืน	วิทยาเขตบาฬีศึกษาพุทธโฆส
๑๕ พัฒนาเครือข่ายความร่วมมือให้นำหลักพุทธธรรมไปใช้ ประโยชน์จนเกิดชุมชนสันติสุข	๓.๑.๒ สร้างและพัฒนาเครือข่ายความร่วม มือให้นำหลักพุทธธรรมไปใช้ประโยชน์จน เกิดชุมชนสันติสุขอย่างยั่งยืน	๓.๑.๒ ระดับความสำเร็จของการดำเนิน งานเครือข่ายความร่วมมือที่นำหลักพุทธ ธรรมไปใช้ประโยชน์จนเกิดชุมชนสันติ สุขอย่างยั่งยืน	วิทยาเขตบาฬีศึกษาพุทธโฆส

ยุทธศาสตร์ที่ ๓

บริการวิชาการด้านพระพุทธศาสนาเพื่อส่งเสริมและสนับสนุน ชุมชน วัด ท้องถิ่น และสังคม ให้เกิดสันติสุข

เป้าประสงค์ที่ ๑

ความเข้มแข็งของเครือข่ายความร่วมมือเพื่อพัฒนาสังคมที่ยั่งยืน

โครงการ/กิจกรรม	กลยุทธ์มหาวิทยาลัย	ตัวชี้วัด	*หมายเหตุ (ส่วนงาน)
๑๖ โครงการพัฒนาเครือข่าย MOU	<p>๓.๑.๑ ส่งเสริมและสนับสนุนการพัฒนา ระบบกลไกในการเสริมสร้างความเข้มแข็ง ของเครือข่ายความร่วมมือในการพัฒนา สังคมที่ยั่งยืน</p> <p>๓.๑.๒ สร้างและพัฒนาเครือข่ายความร่วม มือให้นำหลักพุทธธรรมไปใช้ประโยชน์จน เกิดชุมชนสันติสุขอย่างยั่งยืน</p>	<p>๓.๑.๑ ระดับความสำเร็จของการดำเนิน งานตามระบบและกลไกการเสริมสร้าง ความเข้มแข็งของเครือข่ายความร่วมมือ เพื่อพัฒนาสังคมที่ยั่งยืน</p> <p>๓.๑.๒ ระดับความสำเร็จของการ ดำเนินงานเครือข่ายความร่วมมือที่นำ หลักพุทธธรรมไปใช้ประโยชน์จนเกิด ชุมชนสันติสุขอย่างยั่งยืน</p>	วิทยาเขตขอนแก่น
๑๗ โครงการพัฒนาวิทยากรบริการวิชาการ	<p>๓.๑.๒ สร้างและพัฒนาเครือข่ายความร่วม มือให้นำหลักพุทธธรรมไปใช้ประโยชน์จน เกิดชุมชนสันติสุขอย่างยั่งยืน</p>	<p>๓.๑.๒ ระดับความสำเร็จของการดำเนิน งานเครือข่ายความร่วมมือที่นำหลักพุทธ ธรรมไปใช้ประโยชน์จนเกิดชุมชนสันติ สุขอย่างยั่งยืน</p>	วิทยาเขตขอนแก่น
๑๘ โครงการนิสิตอาสาพัฒนาชุมชน		<p>๓.๑.๒ ระดับความสำเร็จของการดำเนิน งานเครือข่ายความร่วมมือที่นำหลักพุทธ ธรรมไปใช้ประโยชน์จนเกิดชุมชนสันติ สุขอย่างยั่งยืน</p>	วิทยาลัยสงฆ์สุพรรณบุรีศรี สุวรรณภูมิ

ยุทธศาสตร์ที่ ๓

บริการวิชาการด้านพระพุทธศาสนาเพื่อส่งเสริมและสนับสนุน ชุมชน วัด ท้องถิ่น และสังคม ให้เกิดสันติสุข

เป้าประสงค์ที่ ๑

ความเข้มแข็งของเครือข่ายความร่วมมือเพื่อพัฒนาสังคมที่ยั่งยืน

โครงการ/กิจกรรม	กลยุทธ์มหาวิทยาลัย	ตัวชี้วัด	*หมายเหตุ (ส่วนงาน)
๑๙ โครงการจัดพิมพ์สารมहाจุฬาริชาการ	๓.๑.๑ ส่งเสริมและสนับสนุนการพัฒนา ระบบกลไกในการเสริมสร้างความเข้มแข็ง ของเครือข่ายความร่วมมือในการพัฒนา สังคมที่ยั่งยืน	๓.๑.๑ ระดับความสำเร็จของการดำเนิน งานตามระบบและกลไกการเสริมสร้าง ความเข้มแข็งของเครือข่ายความร่วมมือ เพื่อพัฒนาสังคมที่ยั่งยืน	กองวิชาการ
๒๐ โครงการพุทธธรรมนำสุขด้วยหลักบวร กิจกรรมสังฆเมตตา พัฒนาชุมชนผู้สูงอายุ	๓.๑.๑ ส่งเสริมและสนับสนุนการพัฒนา ระบบกลไกในการเสริมสร้างความเข้มแข็ง ของเครือข่ายความร่วมมือในการพัฒนา สังคมที่ยั่งยืน ๓.๑.๒ สร้างและพัฒนาเครือข่ายความร่วม มือให้นำหลักพุทธธรรมไปใช้ประโยชน์จน เกิดชุมชนสันติสุขอย่างยั่งยืน	๓.๑.๑ ระดับความสำเร็จของการดำเนิน งานตามระบบและกลไกการเสริมสร้าง ความเข้มแข็งของเครือข่ายความร่วมมือ เพื่อพัฒนาสังคมที่ยั่งยืน ๓.๑.๒ ระดับความสำเร็จของการ ดำเนินงานเครือข่ายความร่วมมือที่นำ หลักพุทธธรรมไปใช้ประโยชน์จนเกิด ชุมชนสันติสุขอย่างยั่งยืน	วิทยาลัยสงฆ์นครลำปาง

ยุทธศาสตร์ที่ ๓

บริการวิชาการด้านพระพุทธศาสนาเพื่อส่งเสริมและสนับสนุน ชุมชน วัด ท้องถิ่น และสังคม ให้เกิดสันติสุข

เป้าประสงค์ที่ ๑

ความเข้มแข็งของเครือข่ายความร่วมมือเพื่อพัฒนาสังคมที่ยั่งยืน

โครงการ/กิจกรรม	กลยุทธ์มหาวิทยาลัย	ตัวชี้วัด	*หมายเหตุ (ส่วนงาน)
<p>๒๑ โครงการพุทธธรรมนำสุขด้วยหลักบวร กิจกรรมพัฒนาและเผยแพร่ธรรมะทางสถานีวิทยุและรายการ MCUTV</p>	<p>๓.๑.๑ ส่งเสริมและสนับสนุนการพัฒนา ระบบกลไกในการเสริมสร้างความเข้มแข็ง ของเครือข่ายความร่วมมือในการพัฒนา สังคมที่ยั่งยืน</p> <p>๓.๑.๒ สร้างและพัฒนาเครือข่ายความร่วมมือ ให้นำหลักพุทธธรรมไปใช้ประโยชน์จน เกิดชุมชนสันติสุขอย่างยั่งยืน</p>	<p>๓.๑.๑ ระดับความสำเร็จของการดำเนินงานตามระบบและกลไกการเสริมสร้างความเข้มแข็งของเครือข่ายความร่วมมือเพื่อพัฒนาสังคมที่ยั่งยืน</p> <p>๓.๑.๒ ระดับความสำเร็จของการดำเนินงานเครือข่ายความร่วมมือที่นำหลักพุทธธรรมไปใช้ประโยชน์จนเกิดชุมชนสันติสุขอย่างยั่งยืน</p>	<p>วิทยาลัยสงฆ์นครลำปาง</p>
<p>๒๒ โครงการพุทธธรรมนำสุขด้วยหลักบวร กิจกรรมส่งเสริมหมู่บ้านรักษาศีล 5 กับชุมชนเพื่อนำไปสู่ชุมชนต้นแบบ</p>		<p>๓.๑.๑ ระดับความสำเร็จของการดำเนินงานตามระบบและกลไกการเสริมสร้างความเข้มแข็งของเครือข่ายความร่วมมือเพื่อพัฒนาสังคมที่ยั่งยืน</p> <p>๓.๑.๒ ระดับความสำเร็จของการดำเนินงานเครือข่ายความร่วมมือที่นำหลักพุทธธรรมไปใช้ประโยชน์จนเกิดชุมชนสันติสุขอย่างยั่งยืน</p>	<p>วิทยาลัยสงฆ์นครลำปาง</p>

ยุทธศาสตร์ที่ ๓

บริการวิชาการด้านพระพุทธศาสนาเพื่อส่งเสริมและสนับสนุน ชุมชน วัด ท้องถิ่น และสังคม ให้เกิดสันติสุข

เป้าประสงค์ที่ ๑

ความเข้มแข็งของเครือข่ายความร่วมมือเพื่อพัฒนาสังคมที่ยั่งยืน

โครงการ/กิจกรรม	กลยุทธ์มหาวิทยาลัย	ตัวชี้วัด	*หมายเหตุ (ส่วนงาน)
๒๓ โครงการบริการสังคมหน่วยวิทยบริการจังหวัดตาก	๓.๑.๑ ส่งเสริมและสนับสนุนการพัฒนา ระบบกลไกในการเสริมสร้างความเข้มแข็ง ของเครือข่ายความร่วมมือในการพัฒนา สังคมที่ยั่งยืน ๓.๑.๒ สร้างและพัฒนาเครือข่ายความร่วมมือ ให้นำหลักพุทธธรรมไปใช้ประโยชน์จน เกิดชุมชนสันติสุขอย่างยั่งยืน	๓.๑.๑ ระดับความสำเร็จของการดำเนิน งานตามระบบและกลไกการเสริมสร้าง ความเข้มแข็งของเครือข่ายความร่วมมือ เพื่อพัฒนาสังคมที่ยั่งยืน ๓.๑.๒ ระดับความสำเร็จของการ ดำเนินงานเครือข่ายความร่วมมือที่นำ หลักพุทธธรรมไปใช้ประโยชน์จนเกิด ชุมชนสันติสุขอย่างยั่งยืน	วิทยาลัยสงฆ์ตาก
๒๔ โครงการสร้างเครือข่ายความร่วมมือด้านบริการวิชาการแก่ สังคม (MOU)		๓.๑.๑ ระดับความสำเร็จของการดำเนิน งานตามระบบและกลไกการเสริมสร้าง ความเข้มแข็งของเครือข่ายความร่วมมือ เพื่อพัฒนาสังคมที่ยั่งยืน ๓.๑.๒ ระดับความสำเร็จของการ ดำเนินงานเครือข่ายความร่วมมือที่นำ หลักพุทธธรรมไปใช้ประโยชน์จนเกิด ชุมชนสันติสุขอย่างยั่งยืน	วิทยาเขตนครสวรรค์

ยุทธศาสตร์ที่ ๓

บริการวิชาการด้านพระพุทธศาสนาเพื่อส่งเสริมและสนับสนุน ชุมชน วัด ท้องถิ่น และสังคม ให้เกิดสันติสุข

เป้าประสงค์ที่ ๑

ความเข้มแข็งของเครือข่ายความร่วมมือเพื่อพัฒนาสังคมที่ยั่งยืน

โครงการ/กิจกรรม	กลยุทธ์มหาวิทยาลัย	ตัวชี้วัด	*หมายเหตุ (ส่วนงาน)
๒๕ โครงการอบรมวิปัสสนากัมมัฏฐานสำหรับประชาชนทั่วไป	๓.๑.๑ ส่งเสริมและสนับสนุนการพัฒนา ระบบกลไกในการเสริมสร้างความเข้มแข็ง ของเครือข่ายความร่วมมือในการพัฒนา สังคมที่ยั่งยืน ๓.๑.๒ สร้างและพัฒนาเครือข่ายความร่วมมือ ให้นำหลักพุทธธรรมไปใช้ประโยชน์จน เกิดชุมชนสันติสุขอย่างยั่งยืน	๓.๑.๑ ระดับความสำเร็จของการดำเนิน งานตามระบบและกลไกการเสริมสร้าง ความเข้มแข็งของเครือข่ายความร่วมมือ เพื่อพัฒนาสังคมที่ยั่งยืน ๓.๑.๒ ระดับความสำเร็จของการ ดำเนินงานเครือข่ายความร่วมมือที่นำ หลักพุทธธรรมไปใช้ประโยชน์จนเกิด ชุมชนสันติสุขอย่างยั่งยืน	วิทยาเขตนครสวรรค์
๒๖ โครงการสอนธรรมศึกษาในทัณฑสถาน		๓.๑.๑ ระดับความสำเร็จของการดำเนิน งานตามระบบและกลไกการเสริมสร้าง ความเข้มแข็งของเครือข่ายความร่วมมือ เพื่อพัฒนาสังคมที่ยั่งยืน ๓.๑.๒ ระดับความสำเร็จของการ ดำเนินงานเครือข่ายความร่วมมือที่นำ หลักพุทธธรรมไปใช้ประโยชน์จนเกิด ชุมชนสันติสุขอย่างยั่งยืน	วิทยาเขตนครสวรรค์

ยุทธศาสตร์ที่ ๓

บริการวิชาการด้านพระพุทธศาสนาเพื่อส่งเสริมและสนับสนุน ชุมชน วัด ท้องถิ่น และสังคม ให้เกิดสันติสุข

เป้าประสงค์ที่ ๑

ความเข้มแข็งของเครือข่ายความร่วมมือเพื่อพัฒนาสังคมที่ยั่งยืน

โครงการ/กิจกรรม	กลยุทธ์มหาวิทยาลัย	ตัวชี้วัด	*หมายเหตุ (ส่วนงาน)
๒๗ โครงการ "บรรพชาสามเณรภาคฤดูร้อน เฉลิมพระเกียรติ"	๓.๑.๑ ส่งเสริมและสนับสนุนการพัฒนา ระบบกลไกในการเสริมสร้างความเข้มแข็ง ของเครือข่ายความร่วมมือในการพัฒนา สังคมที่ยั่งยืน ๓.๑.๒ สร้างและพัฒนาเครือข่ายความร่วม มือให้นำหลักพุทธธรรมไปใช้ประโยชน์จน เกิดชุมชนสันติสุขอย่างยั่งยืน	๓.๑.๑ ระดับความสำเร็จของการดำเนิน งานตามระบบและกลไกการเสริมสร้าง ความเข้มแข็งของเครือข่ายความร่วมมือ เพื่อพัฒนาสังคมที่ยั่งยืน ๓.๑.๒ ระดับความสำเร็จของการ ดำเนินงานเครือข่ายความร่วมมือที่นำ หลักพุทธธรรมไปใช้ประโยชน์จนเกิด ชุมชนสันติสุขอย่างยั่งยืน	วิทยาลัยนครสวรรค์
๒๘ การจัดตั้งศูนย์การเรียนรู้ต้นแบบการบริหารจัดการน้ำระบบ “ ธนาคารน้ำใต้ดินแบบพอเพียง”		๓.๑.๑ ระดับความสำเร็จของการดำเนิน งานตามระบบและกลไกการเสริมสร้าง ความเข้มแข็งของเครือข่ายความร่วมมือ เพื่อพัฒนาสังคมที่ยั่งยืน ๓.๑.๒ ระดับความสำเร็จของการ ดำเนินงานเครือข่ายความร่วมมือที่นำ หลักพุทธธรรมไปใช้ประโยชน์จนเกิด ชุมชนสันติสุขอย่างยั่งยืน	วิทยาลัยนครสวรรค์

ยุทธศาสตร์ที่ ๓

บริการวิชาการด้านพระพุทธศาสนาเพื่อส่งเสริมและสนับสนุน ชุมชน วัด ท้องถิ่น และสังคม ให้เกิดสันติสุข

เป้าประสงค์ที่ ๑

ความเข้มแข็งของเครือข่ายความร่วมมือเพื่อพัฒนาสังคมที่ยั่งยืน

โครงการ/กิจกรรม	กลยุทธ์มหาวิทยาลัย	ตัวชี้วัด	*หมายเหตุ (ส่วนงาน)
๒๙ โครงการส่งเสริมสุขภาพของผู้ป่วยในโรงพยาบาล	๓.๑.๑ ส่งเสริมและสนับสนุนการพัฒนา ระบบกลไกในการเสริมสร้างความเข้มแข็ง ของเครือข่ายความร่วมมือในการพัฒนา สังคมที่ยั่งยืน ๓.๑.๒ สร้างและพัฒนาเครือข่ายความร่วม มือให้นำหลักพุทธธรรมไปใช้ประโยชน์จน เกิดชุมชนสันติสุขอย่างยั่งยืน	๓.๑.๑ ระดับความสำเร็จของการดำเนิน งานตามระบบและกลไกการเสริมสร้าง ความเข้มแข็งของเครือข่ายความร่วมมือ เพื่อพัฒนาสังคมที่ยั่งยืน ๓.๑.๒ ระดับความสำเร็จของการ ดำเนินงานเครือข่ายความร่วมมือที่นำ หลักพุทธธรรมไปใช้ประโยชน์จนเกิด ชุมชนสันติสุขอย่างยั่งยืน	วิทยาลัยสงฆ์ลำพูน
๓๐ พัฒนาเครือข่ายทางพระพุทธศาสนาและศิลปวัฒนธรรมใน อาเซียน	๓.๑.๒ สร้างและพัฒนาเครือข่ายความร่วม มือให้นำหลักพุทธธรรมไปใช้ประโยชน์จน เกิดชุมชนสันติสุขอย่างยั่งยืน	๓.๑.๒ ระดับความสำเร็จของการดำเนิน งานเครือข่ายความร่วมมือที่นำหลักพุทธ ธรรมไปใช้ประโยชน์จนเกิดชุมชนสันติ สุขอย่างยั่งยืน	วิทยาเขตเชียงใหม่
๓๑ โครงการอบรมพระธรรมทูตสายต่างประเทศ	๓.๑.๑ ส่งเสริมและสนับสนุนการพัฒนา ระบบกลไกในการเสริมสร้างความเข้มแข็ง ของเครือข่ายความร่วมมือในการพัฒนา สังคมที่ยั่งยืน	๓.๑.๑ ระดับความสำเร็จของการดำเนิน งานตามระบบและกลไกการเสริมสร้าง ความเข้มแข็งของเครือข่ายความร่วมมือ เพื่อพัฒนาสังคมที่ยั่งยืน	วิทยาลัยพระธรรมทูต

ยุทธศาสตร์ที่ ๓

บริการวิชาการด้านพระพุทธศาสนาเพื่อส่งเสริมและสนับสนุน ชุมชน วัด ท้องถิ่น และสังคม ให้เกิดสันติสุข

เป้าประสงค์ที่ ๑

ความเข้มแข็งของเครือข่ายความร่วมมือเพื่อพัฒนาสังคมที่ยั่งยืน

โครงการ/กิจกรรม	กลยุทธ์มหาวิทยาลัย	ตัวชี้วัด	*หมายเหตุ (ส่วนงาน)
๓๒ โครงการสัมมนาพระธรรมทูตไทยในต่างประเทศ	๓.๑.๑ ส่งเสริมและสนับสนุนการพัฒนา ระบบกลไกในการเสริมสร้างความเข้มแข็ง ของเครือข่ายความร่วมมือในการพัฒนา สังคมที่ยั่งยืน	๓.๑.๑ ระดับความสำเร็จของการดำเนิน งานตามระบบและกลไกการเสริมสร้าง ความเข้มแข็งของเครือข่ายความร่วมมือ เพื่อพัฒนาสังคมที่ยั่งยืน	วิทยาลัยพระธรรมทูต
๓๓ โครงการเปิดสอนหลักสูตรพุทธศาสตรดุษฎีบัณฑิต	๓.๑.๒ สร้างและพัฒนาเครือข่ายความร่วมมือ ให้นำหลักพุทธธรรมไปใช้ประโยชน์จน เกิดชุมชนสันติสุขอย่างยั่งยืน	๓.๑.๒ ระดับความสำเร็จของการดำเนิน งานเครือข่ายความร่วมมือที่นำหลักพุทธ ธรรมไปใช้ประโยชน์จนเกิดชุมชนสันติ สุขอย่างยั่งยืน	วิทยาลัยสงฆ์ร้อยเอ็ด
๓๔ โครงการ ธรรมาภิบาลสู่องค์กรปกครองท้องถิ่น		๓.๑.๒ ระดับความสำเร็จของการดำเนิน งานเครือข่ายความร่วมมือที่นำหลักพุทธ ธรรมไปใช้ประโยชน์จนเกิดชุมชนสันติ สุขอย่างยั่งยืน	วิทยาลัยสงฆ์พุทธโสธร
๓๕ ค่าประชุมเฉพาะกิจและประสานงานทั่วไป	๓.๑.๑ ส่งเสริมและสนับสนุนการพัฒนา ระบบกลไกในการเสริมสร้างความเข้มแข็ง ของเครือข่ายความร่วมมือในการพัฒนา สังคมที่ยั่งยืน	๓.๑.๑ ระดับความสำเร็จของการดำเนิน งานตามระบบและกลไกการเสริมสร้าง ความเข้มแข็งของเครือข่ายความร่วมมือ เพื่อพัฒนาสังคมที่ยั่งยืน	วิทยาลัยพระธรรมทูต

ยุทธศาสตร์ที่ ๓

บริการวิชาการด้านพระพุทธศาสนาเพื่อส่งเสริมและสนับสนุน ชุมชน วัด ท้องถิ่น และสังคม ให้เกิดสันติสุข

เป้าประสงค์ที่ ๑

ความเข้มแข็งของเครือข่ายความร่วมมือเพื่อพัฒนาสังคมที่ยั่งยืน

โครงการ/กิจกรรม	กลยุทธ์มหาวิทยาลัย	ตัวชี้วัด	*หมายเหตุ (ส่วนงาน)
๓๖ ค่าใช้จ่ายในการเดินทางสำรวจ-ตรวจงานพระธรรมทูตในต่างประเทศ	๓.๑.๑ ส่งเสริมและสนับสนุนการพัฒนา ระบบกลไกในการเสริมสร้างความเข้มแข็ง ของเครือข่ายความร่วมมือในการพัฒนา สังคมที่ยั่งยืน	๓.๑.๑ ระดับความสำเร็จของการดำเนินงานตามระบบและกลไกการเสริมสร้างความเข้มแข็งของเครือข่ายความร่วมมือเพื่อพัฒนาสังคมที่ยั่งยืน	วิทยาลัยพระธรรมทูต
๓๗ ค่าใช้จ่ายในการรับรองพระธรรมทูตสายต่างประเทศ		๓.๑.๑ ระดับความสำเร็จของการดำเนินงานตามระบบและกลไกการเสริมสร้างความเข้มแข็งของเครือข่ายความร่วมมือเพื่อพัฒนาสังคมที่ยั่งยืน	วิทยาลัยพระธรรมทูต
๓๘ โครงการบริการวิชาการด้านพระพุทธศาสนาเพื่อสันติสุข	๓.๑.๑ ส่งเสริมและสนับสนุนการพัฒนา ระบบกลไกในการเสริมสร้างความเข้มแข็ง ของเครือข่ายความร่วมมือในการพัฒนา สังคมที่ยั่งยืน ๓.๑.๒ สร้างและพัฒนาเครือข่ายความร่วมมือ ให้นำหลักพุทธธรรมไปใช้ประโยชน์จน เกิดชุมชนสันติสุขอย่างยั่งยืน	๓.๑.๒ ระดับความสำเร็จของการดำเนินงานเครือข่ายความร่วมมือที่นำหลักพุทธธรรมไปใช้ประโยชน์จนเกิดชุมชนสันติสุขอย่างยั่งยืน	วิทยาเขตหนองคาย

ยุทธศาสตร์ที่ ๓

บริการวิชาการด้านพระพุทธศาสนาเพื่อส่งเสริมและสนับสนุน ชุมชน วัด ท้องถิ่น และสังคม ให้เกิดสันติสุข

เป้าประสงค์ที่ ๑

ความเข้มแข็งของเครือข่ายความร่วมมือเพื่อพัฒนาสังคมที่ยั่งยืน

โครงการ/กิจกรรม	กลยุทธ์มหาวิทยาลัย	ตัวชี้วัด	*หมายเหตุ (ส่วนงาน)
๓๙ โครงการเผยแผ่หลักพุทธธรรมเพื่อชุมชนสันติสุขอย่างยั่งยืน	๓.๑.๑ ส่งเสริมและสนับสนุนการพัฒนา ระบบกลไกในการเสริมสร้างความเข้มแข็ง ของเครือข่ายความร่วมมือในการพัฒนา สังคมที่ยั่งยืน ๓.๑.๒ สร้างและพัฒนาเครือข่ายความร่วม มือให้นำหลักพุทธธรรมไปใช้ประโยชน์จน เกิดชุมชนสันติสุขอย่างยั่งยืน	๓.๑.๑ ระดับความสำเร็จของการดำเนิน งานตามระบบและกลไกการเสริมสร้าง ความเข้มแข็งของเครือข่ายความร่วมมือ เพื่อพัฒนาสังคมที่ยั่งยืน	วิทยาเขตหนองคาย
๔๐ โครงการค่ายพุทธบุตรเสริมสร้างคุณธรรมจริยธรรมในถิ่น ทุรกันดาร		๓.๑.๑ ระดับความสำเร็จของการดำเนิน งานตามระบบและกลไกการเสริมสร้าง ความเข้มแข็งของเครือข่ายความร่วมมือ เพื่อพัฒนาสังคมที่ยั่งยืน ๓.๑.๒ ระดับความสำเร็จของการ ดำเนินงานเครือข่ายความร่วมมือที่นำ หลักพุทธธรรมไปใช้ประโยชน์จนเกิด ชุมชนสันติสุขอย่างยั่งยืน	วิทยาลัยสงฆ์เชียงราย

ยุทธศาสตร์ที่ ๓

บริการวิชาการด้านพระพุทธศาสนาเพื่อส่งเสริมและสนับสนุน ชุมชน วัด ท้องถิ่น และสังคม ให้เกิดสันติสุข

เป้าประสงค์ที่ ๑

ความเข้มแข็งของเครือข่ายความร่วมมือเพื่อพัฒนาสังคมที่ยั่งยืน

โครงการ/กิจกรรม	กลยุทธ์มหาวิทยาลัย	ตัวชี้วัด	*หมายเหตุ (ส่วนงาน)
๔๑ โครงการประชาสัมพันธ์และแนะแนวการศึกษา	๓.๑.๑ ส่งเสริมและสนับสนุนการพัฒนา ระบบกลไกในการเสริมสร้างความเข้มแข็ง ของเครือข่ายความร่วมมือในการพัฒนา สังคมที่ยั่งยืน ๓.๑.๒ สร้างและพัฒนาเครือข่ายความร่วม มือให้นำหลักพุทธธรรมไปใช้ประโยชน์จน เกิดชุมชนสันติสุขอย่างยั่งยืน	๓.๑.๑ ระดับความสำเร็จของการดำเนิน งานตามระบบและกลไกการเสริมสร้าง ความเข้มแข็งของเครือข่ายความร่วมมือ เพื่อพัฒนาสังคมที่ยั่งยืน ๓.๑.๒ ระดับความสำเร็จของการ ดำเนินงานเครือข่ายความร่วมมือที่นำ หลักพุทธธรรมไปใช้ประโยชน์จนเกิด ชุมชนสันติสุขอย่างยั่งยืน	วิทยาลัยสงฆ์ลำพูน
๔๒ โครงการเสริมสร้างภาคีเครือข่ายความร่วมมือทางวิชาการ		๓.๑.๑ ระดับความสำเร็จของการดำเนิน งานตามระบบและกลไกการเสริมสร้าง ความเข้มแข็งของเครือข่ายความร่วมมือ เพื่อพัฒนาสังคมที่ยั่งยืน ๓.๑.๒ ระดับความสำเร็จของการ ดำเนินงานเครือข่ายความร่วมมือที่นำ หลักพุทธธรรมไปใช้ประโยชน์จนเกิด ชุมชนสันติสุขอย่างยั่งยืน	วิทยาลัยสงฆ์เชียงใหม่

ยุทธศาสตร์ที่ ๓

บริการวิชาการด้านพระพุทธศาสนาเพื่อส่งเสริมและสนับสนุน ชุมชน วัด ท้องถิ่น และสังคม ให้เกิดสันติสุข

เป้าประสงค์ที่ ๑

ความเข้มแข็งของเครือข่ายความร่วมมือเพื่อพัฒนาสังคมที่ยั่งยืน

โครงการ/กิจกรรม	กลยุทธ์มหาวิทยาลัย	ตัวชี้วัด	*หมายเหตุ (ส่วนงาน)
๔๓ โครงการอุดหนุนกิจกรรมโรงเรียนสาธิตหอปรียาศีศึกษา	๓.๑.๑ ส่งเสริมและสนับสนุนการพัฒนา ระบบกลไกในการเสริมสร้างความเข้มแข็ง ของเครือข่ายความร่วมมือในการพัฒนา สังคมที่ยั่งยืน ๓.๑.๒ สร้างและพัฒนาเครือข่ายความร่วมมือ ให้นำหลักพุทธธรรมไปใช้ประโยชน์จน เกิดชุมชนสันติสุขอย่างยั่งยืน	๓.๑.๑ ระดับความสำเร็จของการดำเนิน งานตามระบบและกลไกการเสริมสร้าง ความเข้มแข็งของเครือข่ายความร่วมมือ เพื่อพัฒนาสังคมที่ยั่งยืน ๓.๑.๒ ระดับความสำเร็จของการ ดำเนินงานเครือข่ายความร่วมมือที่นำ หลักพุทธธรรมไปใช้ประโยชน์จนเกิด ชุมชนสันติสุขอย่างยั่งยืน	วิทยาลัยสงฆ์ลำพูน
๔๔ โครงการศูนย์ศึกษาพระพุทธศาสนาประเทศเพื่อนบ้าน	๓.๑.๑ ส่งเสริมและสนับสนุนการพัฒนา ระบบกลไกในการเสริมสร้างความเข้มแข็ง ของเครือข่ายความร่วมมือในการพัฒนา สังคมที่ยั่งยืน	๓.๑.๑ ระดับความสำเร็จของการดำเนิน งานตามระบบและกลไกการเสริมสร้าง ความเข้มแข็งของเครือข่ายความร่วมมือ เพื่อพัฒนาสังคมที่ยั่งยืน	วิทยาเขตสุรินทร์

ยุทธศาสตร์ที่ ๓

บริการวิชาการด้านพระพุทธศาสนาเพื่อส่งเสริมและสนับสนุน ชุมชน วัด ท้องถิ่น และสังคม ให้เกิดสันติสุข

เป้าประสงค์ที่ ๑

ความเข้มแข็งของเครือข่ายความร่วมมือเพื่อพัฒนาสังคมที่ยั่งยืน

โครงการ/กิจกรรม	กลยุทธ์มหาวิทยาลัย	ตัวชี้วัด	*หมายเหตุ (ส่วนงาน)
๔๕ โครงการมหาจุฬาลงกรณราชูเพื่อส่งเสริมพลังประชารัฐเพื่อความสามัคคี	๓.๑.๑ ส่งเสริมและสนับสนุนการพัฒนา ระบบกลไกในการเสริมสร้างความเข้มแข็ง ของเครือข่ายความร่วมมือในการพัฒนา สังคมที่ยั่งยืน ๓.๑.๒ สร้างและพัฒนาเครือข่ายความร่วม มือให้นำหลักพุทธธรรมไปใช้ประโยชน์จน เกิดชุมชนสันติสุขอย่างยั่งยืน	๓.๑.๑ ระดับความสำเร็จของการดำเนิน งานตามระบบและกลไกการเสริมสร้าง ความเข้มแข็งของเครือข่ายความร่วมมือ เพื่อพัฒนาสังคมที่ยั่งยืน ๓.๑.๒ ระดับความสำเร็จของการ ดำเนินงานเครือข่ายความร่วมมือที่นำ หลักพุทธธรรมไปใช้ประโยชน์จนเกิด ชุมชนสันติสุขอย่างยั่งยืน	วิทยาลัยสงฆ์ลำพูน
๔๖ พุทธธรรมนำสุขด้วยหลัก “บวร”		๓.๑.๑ ระดับความสำเร็จของการดำเนิน งานตามระบบและกลไกการเสริมสร้าง ความเข้มแข็งของเครือข่ายความร่วมมือ เพื่อพัฒนาสังคมที่ยั่งยืน ๓.๑.๒ ระดับความสำเร็จของการ ดำเนินงานเครือข่ายความร่วมมือที่นำ หลักพุทธธรรมไปใช้ประโยชน์จนเกิด ชุมชนสันติสุขอย่างยั่งยืน	วิทยาเขตแพร่

ยุทธศาสตร์ที่ ๓

บริการวิชาการด้านพระพุทธศาสนาเพื่อส่งเสริมและสนับสนุน ชุมชน วัด ท้องถิ่น และสังคม ให้เกิดสันติสุข

เป้าประสงค์ที่ ๑

ความเข้มแข็งของเครือข่ายความร่วมมือเพื่อพัฒนาสังคมที่ยั่งยืน

โครงการ/กิจกรรม	กลยุทธ์มหาวิทยาลัย	ตัวชี้วัด	*หมายเหตุ (ส่วนงาน)
๔๗ โครงการบริการวิชาการแก่สังคม	๓.๑.๑ ส่งเสริมและสนับสนุนการพัฒนา ระบบกลไกในการเสริมสร้างความเข้มแข็ง ของเครือข่ายความร่วมมือในการพัฒนา สังคมที่ยั่งยืน ๓.๑.๒ สร้างและพัฒนาเครือข่ายความร่วม มือให้นำหลักพุทธธรรมไปใช้ประโยชน์จน เกิดชุมชนสันติสุขอย่างยั่งยืน	๓.๑.๑ ระดับความสำเร็จของการดำเนิน งานตามระบบและกลไกการเสริมสร้าง ความเข้มแข็งของเครือข่ายความร่วมมือ เพื่อพัฒนาสังคมที่ยั่งยืน ๓.๑.๒ ระดับความสำเร็จของการ ดำเนินงานเครือข่ายความร่วมมือที่นำ หลักพุทธธรรมไปใช้ประโยชน์จนเกิด ชุมชนสันติสุขอย่างยั่งยืน	วิทยาลัยสงฆ์พูนผาเมือง
๔๘ โครงการเปิดสอนหลักสูตรประกาศนียบัตร		๓.๑.๑ ระดับความสำเร็จของการดำเนิน งานตามระบบและกลไกการเสริมสร้าง ความเข้มแข็งของเครือข่ายความร่วมมือ เพื่อพัฒนาสังคมที่ยั่งยืน ๓.๑.๒ ระดับความสำเร็จของการ ดำเนินงานเครือข่ายความร่วมมือที่นำ หลักพุทธธรรมไปใช้ประโยชน์จนเกิด ชุมชนสันติสุขอย่างยั่งยืน	วิทยาลัยสงฆ์พูนผาเมือง

ยุทธศาสตร์ที่ ๓

บริการวิชาการด้านพระพุทธศาสนาเพื่อส่งเสริมและสนับสนุน ชุมชน วัด ท้องถิ่น และสังคม ให้เกิดสันติสุข

เป้าประสงค์ที่ ๑

ความเข้มแข็งของเครือข่ายความร่วมมือเพื่อพัฒนาสังคมที่ยั่งยืน

โครงการ/กิจกรรม	กลยุทธ์มหาวิทยาลัย	ตัวชี้วัด	*หมายเหตุ (ส่วนงาน)
๔๙ โครงการบริการวิชาการด้านพระไตรปิฎก	๓.๑.๒ สร้างและพัฒนาเครือข่ายความร่วมมือให้นำหลักพุทธธรรมไปใช้ประโยชน์จนเกิดชุมชนสันติสุขอย่างยั่งยืน	๓.๑.๒ ระดับความสำเร็จของการดำเนินงานเครือข่ายความร่วมมือที่นำหลักพุทธธรรมไปใช้ประโยชน์จนเกิดชุมชนสันติสุขอย่างยั่งยืน	หลักสูตร พธ.ม. สาขาวิชาพระพุทธศาสนา(ภาคพิเศษ)
๕๐ โครงการนิสิตจิตอาสาพัฒนาสังคม (CSR) ป.โท สาขาวิชารัฐศาสตร์	๓.๑.๑ ส่งเสริมและสนับสนุนการพัฒนาระบบกลไกในการเสริมสร้างความเข้มแข็งของเครือข่ายความร่วมมือในการพัฒนาสังคมที่ยั่งยืน ๓.๑.๒ สร้างและพัฒนาเครือข่ายความร่วมมือให้นำหลักพุทธธรรมไปใช้ประโยชน์จนเกิดชุมชนสันติสุขอย่างยั่งยืน	๓.๑.๑ ระดับความสำเร็จของการดำเนินงานตามระบบและกลไกการเสริมสร้างความเข้มแข็งของเครือข่ายความร่วมมือเพื่อพัฒนาสังคมที่ยั่งยืน ๓.๑.๒ ระดับความสำเร็จของการดำเนินงานเครือข่ายความร่วมมือที่นำหลักพุทธธรรมไปใช้ประโยชน์จนเกิดชุมชนสันติสุขอย่างยั่งยืน	หลักสูตรรัฐศาสตรมหาบัณฑิต
๕๑ โครงการบริการวิชาการด้านคัมภีร์	๓.๑.๒ สร้างและพัฒนาเครือข่ายความร่วมมือให้นำหลักพุทธธรรมไปใช้ประโยชน์จนเกิดชุมชนสันติสุขอย่างยั่งยืน	๓.๑.๒ ระดับความสำเร็จของการดำเนินงานเครือข่ายความร่วมมือที่นำหลักพุทธธรรมไปใช้ประโยชน์จนเกิดชุมชนสันติสุขอย่างยั่งยืน	บัณฑิตวิทยาลัย

ยุทธศาสตร์ที่ ๓

บริการวิชาการด้านพระพุทธศาสนาเพื่อส่งเสริมและสนับสนุน ชุมชน วัด ท้องถิ่น และสังคม ให้เกิดสันติสุข

เป้าประสงค์ที่ ๑

ความเข้มแข็งของเครือข่ายความร่วมมือเพื่อพัฒนาสังคมที่ยั่งยืน

โครงการ/กิจกรรม	กลยุทธ์มหาวิทยาลัย	ตัวชี้วัด	*หมายเหตุ (ส่วนงาน)
๕๒ โครงการสัมมนาทางวิชาการ ป.โท สาขาวิชารัฐประศาสนศาสตร์	๓.๑.๑ ส่งเสริมและสนับสนุนการพัฒนา ระบบกลไกในการเสริมสร้างความเข้มแข็ง ของเครือข่ายความร่วมมือในการพัฒนา สังคมที่ยั่งยืน ๓.๑.๒ สร้างและพัฒนาเครือข่ายความร่วมมือ ให้นำหลักพุทธธรรมไปใช้ประโยชน์จน เกิดชุมชนสันติสุขอย่างยั่งยืน	๓.๑.๑ ระดับความสำเร็จของการดำเนิน งานตามระบบและกลไกการเสริมสร้าง ความเข้มแข็งของเครือข่ายความร่วมมือ เพื่อพัฒนาสังคมที่ยั่งยืน ๓.๑.๒ ระดับความสำเร็จของการ ดำเนินงานเครือข่ายความร่วมมือที่นำ หลักพุทธธรรมไปใช้ประโยชน์จนเกิด ชุมชนสันติสุขอย่างยั่งยืน	หลักสูตรรัฐประศาสนศาสตร์ มหาบัณฑิต สาขาวิชารัฐประ ศาสนศาสตร์
๕๓ โครงการบัณฑิตศึกษาพัฒนาชุมชน	๓.๑.๑ ส่งเสริมและสนับสนุนการพัฒนา ระบบกลไกในการเสริมสร้างความเข้มแข็ง ของเครือข่ายความร่วมมือในการพัฒนา สังคมที่ยั่งยืน	๓.๑.๒ ระดับความสำเร็จของการดำเนิน งานเครือข่ายความร่วมมือที่นำหลักพุทธ ธรรมไปใช้ประโยชน์จนเกิดชุมชนสันติ สุขอย่างยั่งยืน	บัณฑิตวิทยาลัย
๕๔ โครงการ "มจร ปันสุข"	๓.๑.๒ สร้างและพัฒนาเครือข่ายร่วมมือ ให้นำหลักพุทธธรรมไปใช้ประโยชน์จน เกิดชุมชนสันติสุขอย่างยั่งยืน	๓.๑.๒ ระดับความสำเร็จของการดำเนิน งานเครือข่ายร่วมมือที่นำหลักพุทธ ธรรมไปใช้ประโยชน์จนเกิดชุมชนสันติ สุขอย่างยั่งยืน	วิทยาลัยสงฆ์จันทบุรี

ยุทธศาสตร์ที่ ๓

บริการวิชาการด้านพระพุทธศาสนาเพื่อส่งเสริมและสนับสนุน ชุมชน วัด ท้องถิ่น และสังคม ให้เกิดสันติสุข

เป้าประสงค์ที่ ๑

ความเข้มแข็งของเครือข่ายความร่วมมือเพื่อพัฒนาสังคมที่ยั่งยืน

โครงการ/กิจกรรม	กลยุทธ์มหาวิทยาลัย	ตัวชี้วัด	*หมายเหตุ (ส่วนงาน)
๕๕ โครงการจัดการความรู้จากคัมภีร์สู่วิถีปฏิบัติ (อบรมหลักสูตรระยะสั้นด้านคัมภีร์และพระไตรปิฎก)	๓.๑.๒ สร้างและพัฒนาเครือข่ายความร่วมมือให้นำหลักพุทธธรรมไปใช้ประโยชน์จนเกิดชุมชนสันติสุขอย่างยั่งยืน	๓.๑.๒ ระดับความสำเร็จของการดำเนินงานเครือข่ายความร่วมมือที่นำหลักพุทธธรรมไปใช้ประโยชน์จนเกิดชุมชนสันติสุขอย่างยั่งยืน	หลักสูตร พธ.ด. สาขาวิชาพระพุทธศาสนา(ภาคพิเศษ)
๕๖ โครงการบำเพ็ญสาธารณประโยชน์	๓.๑.๑ ส่งเสริมและสนับสนุนการพัฒนาระบบกลไกในการเสริมสร้างความเข้มแข็งของเครือข่ายความร่วมมือในการพัฒนาสังคมที่ยั่งยืน ๓.๑.๒ สร้างและพัฒนาเครือข่ายความร่วมมือให้นำหลักพุทธธรรมไปใช้ประโยชน์จนเกิดชุมชนสันติสุขอย่างยั่งยืน	๓.๑.๑ ระดับความสำเร็จของการดำเนินงานตามระบบและกลไกการเสริมสร้างความเข้มแข็งของเครือข่ายความร่วมมือเพื่อพัฒนาสังคมที่ยั่งยืน	หลักสูตร พธ.ด. สาขาวิชาพระพุทธศาสนา(ภาคพิเศษ)
๕๗ โครงการเสริมสร้างความเข้มแข็งของเครือข่ายความร่วมมือในการพัฒนาสังคมที่ยั่งยืน	๓.๑.๑ ส่งเสริมและสนับสนุนการพัฒนา ระบบกลไกในการเสริมสร้างความเข้มแข็งของเครือข่ายความร่วมมือในการพัฒนาสังคมที่ยั่งยืน	๓.๑.๑ ระดับความสำเร็จของการดำเนินงานตามระบบและกลไกการเสริมสร้างความเข้มแข็งของเครือข่ายความร่วมมือเพื่อพัฒนาสังคมที่ยั่งยืน	วิทยาลัยสงฆ์พุทธชินราช

ยุทธศาสตร์ที่ ๓

บริการวิชาการด้านพระพุทธศาสนาเพื่อส่งเสริมและสนับสนุน ชุมชน วัด ท้องถิ่น และสังคม ให้เกิดสันติสุข

เป้าประสงค์ที่ ๑

ความเข้มแข็งของเครือข่ายความร่วมมือเพื่อพัฒนาสังคมที่ยั่งยืน

โครงการ/กิจกรรม	กลยุทธ์มหาวิทยาลัย	ตัวชี้วัด	*หมายเหตุ (ส่วนงาน)
๕๘ โครงการเสริมสร้างความเข้มแข็งของเครือข่ายความร่วมมือในการพัฒนาสังคมที่ยั่งยืน	๓.๑.๑ ส่งเสริมและสนับสนุนการพัฒนา ระบบกลไกในการเสริมสร้างความเข้มแข็ง ของเครือข่ายความร่วมมือในการพัฒนา สังคมที่ยั่งยืน ๓.๑.๒ สร้างและพัฒนาเครือข่ายความร่วมมือ ให้นำหลักพุทธธรรมไปใช้ประโยชน์จน เกิดชุมชนสันติสุขอย่างยั่งยืน	๓.๑.๑ ระดับความสำเร็จของการดำเนิน งานตามระบบและกลไกการเสริมสร้าง ความเข้มแข็งของเครือข่ายความร่วมมือ เพื่อพัฒนาสังคมที่ยั่งยืน ๓.๑.๒ ระดับความสำเร็จของการ ดำเนินงานเครือข่ายความร่วมมือที่นำ หลักพุทธธรรมไปใช้ประโยชน์จนเกิด ชุมชนสันติสุขอย่างยั่งยืน	วิทยาลัยสงฆ์สุราษฎร์ธานี
๕๙ โครงการส่งเสริมและพัฒนาศักยภาพนิสิต หลักสูตรระดับปริญญาเอก		๓.๑.๑ ระดับความสำเร็จของการดำเนิน งานตามระบบและกลไกการเสริมสร้าง ความเข้มแข็งของเครือข่ายความร่วมมือ เพื่อพัฒนาสังคมที่ยั่งยืน ๓.๑.๒ ระดับความสำเร็จของการ ดำเนินงานเครือข่ายความร่วมมือที่นำ หลักพุทธธรรมไปใช้ประโยชน์จนเกิด ชุมชนสันติสุขอย่างยั่งยืน	หลักสูตรปรัชญาดุษฎีบัณฑิต สาขาวิชารัฐประศาสนศาสตร์

ยุทธศาสตร์ที่ ๓

บริการวิชาการด้านพระพุทธศาสนาเพื่อส่งเสริมและสนับสนุน ชุมชน วัด ท้องถิ่น และสังคม ให้เกิดสันติสุข

เป้าประสงค์ที่ ๑

ความเข้มแข็งของเครือข่ายความร่วมมือเพื่อพัฒนาสังคมที่ยั่งยืน

โครงการ/กิจกรรม	กลยุทธ์มหาวิทยาลัย	ตัวชี้วัด	*หมายเหตุ (ส่วนงาน)
๖๐ โครงการจัดกิจกรรมเสริมหลักสูตรศึกษาดูงานนอกสถานที่ในประเทศหลักสูตรระดับปริญญาเอก	๓.๑.๑ ส่งเสริมและสนับสนุนการพัฒนา ระบบกลไกในการเสริมสร้างความเข้มแข็ง ของเครือข่ายความร่วมมือในการพัฒนา สังคมที่ยั่งยืน	๓.๑.๑ ระดับความสำเร็จของการดำเนินงานตามระบบและกลไกการเสริมสร้างความเข้มแข็งของเครือข่ายความร่วมมือเพื่อพัฒนาสังคมที่ยั่งยืน	หลักสูตรปรัชญาดุษฎีบัณฑิต สาขาวิชารัฐประศาสนศาสตร์
๖๑ โครงการนิสิตจิตอาสาพัฒนาสังคม (CSR) ป.เอก สาขา วิชาการจัดการเชิงพุทธ	๓.๑.๑ ส่งเสริมและสนับสนุนการพัฒนา ระบบกลไกในการเสริมสร้างความเข้มแข็ง ของเครือข่ายความร่วมมือในการพัฒนา สังคมที่ยั่งยืน ๓.๑.๒ สร้างและพัฒนาเครือข่ายความร่วมมือ ให้นำหลักพุทธธรรมไปใช้ประโยชน์จน เกิดชุมชนสันติสุขอย่างยั่งยืน	๓.๑.๑ ระดับความสำเร็จของการดำเนินงานตามระบบและกลไกการเสริมสร้างความเข้มแข็งของเครือข่ายความร่วมมือเพื่อพัฒนาสังคมที่ยั่งยืน ๓.๑.๒ ระดับความสำเร็จของการดำเนินงานเครือข่ายความร่วมมือที่นำหลักพุทธธรรมไปใช้ประโยชน์จนเกิดชุมชนสันติสุขอย่างยั่งยืน	หลักสูตรพุทธศาสตรดุษฎี บัณฑิต สาขาวิชาการจัดการเชิง พุทธ
๖๒ โครงการจัดกิจกรรมเสริมหลักสูตรศึกษาดูงานนอกสถานที่ในประเทศหลักสูตรระดับปริญญาเอก	๓.๑.๒ สร้างและพัฒนาเครือข่ายความร่วมมือ ให้นำหลักพุทธธรรมไปใช้ประโยชน์จน เกิดชุมชนสันติสุขอย่างยั่งยืน	๓.๑.๑ ระดับความสำเร็จของการดำเนินงานตามระบบและกลไกการเสริมสร้างความเข้มแข็งของเครือข่ายความร่วมมือเพื่อพัฒนาสังคมที่ยั่งยืน	หลักสูตรปรัชญาดุษฎีบัณฑิต สาขาวิชารัฐประศาสนศาสตร์

ยุทธศาสตร์ที่ ๓

บริการวิชาการด้านพระพุทธศาสนาเพื่อส่งเสริมและสนับสนุน ชุมชน วัด ท้องถิ่น และสังคม ให้เกิดสันติสุข

เป้าประสงค์ที่ ๑

ความเข้มแข็งของเครือข่ายความร่วมมือเพื่อพัฒนาสังคมที่ยั่งยืน

โครงการ/กิจกรรม	กลยุทธ์มหาวิทยาลัย	ตัวชี้วัด	*หมายเหตุ (ส่วนงาน)
๖๓ โครงการเปิดการศึกษาและเตรียมความพร้อมบัณฑิตศึกษา ระดับปริญญาเอก	๓.๑.๑ ส่งเสริมและสนับสนุนการพัฒนา ระบบกลไกในการเสริมสร้างความเข้มแข็ง ของเครือข่ายความร่วมมือในการพัฒนา สังคมที่ยั่งยืน	๓.๑.๑ ระดับความสำเร็จของการดำเนิน งานตามระบบและกลไกการเสริมสร้าง ความเข้มแข็งของเครือข่ายความร่วมมือ เพื่อพัฒนาสังคมที่ยั่งยืน	หลักสูตรปรัชญาดุษฎีบัณฑิต สาขาวิชารัฐประศาสนศาสตร์
๖๔ โครงการปฐมนิเทศการศึกษาหลักสูตรปรัชญาดุษฎีบัณฑิต สาขาวิชารัฐประศาสนศาสตร์		๓.๑.๑ ระดับความสำเร็จของการดำเนิน งานตามระบบและกลไกการเสริมสร้าง ความเข้มแข็งของเครือข่ายความร่วมมือ เพื่อพัฒนาสังคมที่ยั่งยืน	หลักสูตรปรัชญาดุษฎีบัณฑิต สาขาวิชารัฐประศาสนศาสตร์
๖๕ โครงการสัมมนาทางวิชาการหลักสูตรบัณฑิตศึกษา สาขาวิชา รัฐประศาสนศาสตร์		๓.๑.๑ ระดับความสำเร็จของการดำเนิน งานตามระบบและกลไกการเสริมสร้าง ความเข้มแข็งของเครือข่ายความร่วมมือ เพื่อพัฒนาสังคมที่ยั่งยืน	หลักสูตรปรัชญาดุษฎีบัณฑิต สาขาวิชารัฐประศาสนศาสตร์
๖๖ โครงการนิสิตจิตอาสาพัฒนาสังคม (CSR) ป.เอก สาขาวิชา รัฐประศาสนศาสตร์		๓.๑.๑ ระดับความสำเร็จของการดำเนิน งานตามระบบและกลไกการเสริมสร้าง ความเข้มแข็งของเครือข่ายความร่วมมือ เพื่อพัฒนาสังคมที่ยั่งยืน	หลักสูตรปรัชญาดุษฎีบัณฑิต สาขาวิชารัฐประศาสนศาสตร์

ยุทธศาสตร์ที่ ๓

บริการวิชาการด้านพระพุทธศาสนาเพื่อส่งเสริมและสนับสนุน ชุมชน วัด ท้องถิ่น และสังคม ให้เกิดสันติสุข

เป้าประสงค์ที่ ๑

ความเข้มแข็งของเครือข่ายความร่วมมือเพื่อพัฒนาสังคมที่ยั่งยืน

โครงการ/กิจกรรม	กลยุทธ์มหาวิทยาลัย	ตัวชี้วัด	*หมายเหตุ (ส่วนงาน)
๖๗ โครงการส่งเสริมและพัฒนาศักยภาพของอาจารย์ประจำหลักสูตรบัณฑิตศึกษา ภาควิชารัฐศาสตร์	๓.๑.๑ ส่งเสริมและสนับสนุนการพัฒนา ระบบกลไกในการเสริมสร้างความเข้มแข็ง ของเครือข่ายความร่วมมือในการพัฒนา สังคมที่ยั่งยืน	๓.๑.๑ ระดับความสำเร็จของการดำเนินงานตามระบบและกลไกการเสริมสร้างความเข้มแข็งของเครือข่ายความร่วมมือเพื่อพัฒนาสังคมที่ยั่งยืน	หลักสูตรปรัชญาดุษฎีบัณฑิต สาขาวิชารัฐประศาสนศาสตร์
๖๘ โครงการอบรมค่ายคุณธรรมจริยธรรม	๓.๑.๒ สร้างและพัฒนาเครือข่ายความร่วมมือ ให้นำหลักพุทธธรรมไปใช้ประโยชน์จน เกิดชุมชนสันติสุขอย่างยั่งยืน	๓.๑.๒ ระดับความสำเร็จของการดำเนินงานเครือข่ายความร่วมมือที่นำหลักพุทธธรรมไปใช้ประโยชน์จนเกิดชุมชนสันติสุขอย่างยั่งยืน	วิทยาลัยสงฆ์ศรีสะเกษ
๖๙ โครงการส่งเสริมและพัฒนากิจการงานคณะสงฆ์		๓.๑.๒ ระดับความสำเร็จของการดำเนินงานเครือข่ายความร่วมมือที่นำหลักพุทธธรรมไปใช้ประโยชน์จนเกิดชุมชนสันติสุขอย่างยั่งยืน	วิทยาลัยสงฆ์ศรีสะเกษ
๗๐ โครงการส่งเสริมศักยภาพพระสอนศีลธรรมในโรงเรียน		๓.๑.๒ ระดับความสำเร็จของการดำเนินงานเครือข่ายความร่วมมือที่นำหลักพุทธธรรมไปใช้ประโยชน์จนเกิดชุมชนสันติสุขอย่างยั่งยืน	วิทยาลัยสงฆ์ศรีสะเกษ

ยุทธศาสตร์ที่ ๓

บริการวิชาการด้านพระพุทธศาสนาเพื่อส่งเสริมและสนับสนุน ชุมชน วัด ท้องถิ่น และสังคม ให้เกิดสันติสุข

เป้าประสงค์ที่ ๑

ความเข้มแข็งของเครือข่ายความร่วมมือเพื่อพัฒนาสังคมที่ยั่งยืน

โครงการ/กิจกรรม	กลยุทธ์มหาวิทยาลัย	ตัวชี้วัด	*หมายเหตุ (ส่วนงาน)
๗๑ โครงการจัดทำสื่อประชาสัมพันธ์และเผยแพร่การบริการวิชาการด้านพระพุทธศาสนา	๓.๑.๑ ส่งเสริมและสนับสนุนการพัฒนา ระบบกลไกในการเสริมสร้างความเข้มแข็ง ของเครือข่ายความร่วมมือในการพัฒนา สังคมที่ยั่งยืน	๓.๑.๑ ระดับความสำเร็จของการดำเนินงานตามระบบและกลไกการเสริมสร้างความเข้มแข็งของเครือข่ายความร่วมมือเพื่อพัฒนาสังคมที่ยั่งยืน	วิทยาลัยสงฆ์ศรีสะเกษ
๗๒ โครงการส่งเสริม สนับสนุนภาคีเครือข่ายชุมชนเข้มแข็งตามหลักศาสนา		๓.๑.๑ ระดับความสำเร็จของการดำเนินงานตามระบบและกลไกการเสริมสร้างความเข้มแข็งของเครือข่ายความร่วมมือเพื่อพัฒนาสังคมที่ยั่งยืน	วิทยาลัยสงฆ์ศรีสะเกษ

ยุทธศาสตร์ที่ ๓

บริการวิชาการด้านพระพุทธศาสนาเพื่อส่งเสริมและสนับสนุน ชุมชน วัด ท้องถิ่น และสังคม ให้เกิดสันติสุข

เป้าประสงค์ที่ ๒

ผลงานบริการวิชาการด้านพระพุทธศาสนาและปรัชญาที่บูรณาการกับพันธกิจเพื่อสร้างชุมชนสังคมสันติสุขอย่างยั่งยืน

โครงการ/กิจกรรม	กลยุทธ์มหาวิทยาลัย	ตัวชี้วัด	*หมายเหตุ (ส่วนงาน)
๑ โครงการจัดนิทรรศการเนื่องในวันสำคัญทางพระพุทธศาสนา	๓.๒.๑ ส่งเสริมและสนับสนุนการบริการวิชาการด้านพระพุทธศาสนาที่บูรณาการกับพันธกิจเพื่อพัฒนา ชุมชน วัดและสังคมสันติสุขอย่างยั่งยืน	๓.๒.๑ จำนวนผลงานบริการวิชาการด้านพระพุทธศาสนาที่บูรณาการกับพันธกิจเพื่อพัฒนา ชุมชน วัด ท้องถิ่น และสังคมสันติสุขอย่างยั่งยืน	วิทยาลัยสงฆ์ปัตตานี
๒ โครงการเผยแพร่ธรรมทางสถานีวิทยุออนไลน์		๓.๒.๑ จำนวนผลงานบริการวิชาการด้านพระพุทธศาสนาที่บูรณาการกับพันธกิจเพื่อพัฒนา ชุมชน วัด ท้องถิ่น และสังคมสันติสุขอย่างยั่งยืน	วิทยาลัยสงฆ์ปัตตานี
๓ โครงการอบรมธรรมศึกษาในวิทยาลัยสงฆ์ปัตตานี		๓.๒.๑ จำนวนผลงานบริการวิชาการด้านพระพุทธศาสนาที่บูรณาการกับพันธกิจเพื่อพัฒนา ชุมชน วัด ท้องถิ่น และสังคมสันติสุขอย่างยั่งยืน	วิทยาลัยสงฆ์ปัตตานี
๔ โครงการอบรมวิปัสสนากรรมฐานแก่บุคคลภายนอก		๓.๒.๑ จำนวนผลงานบริการวิชาการด้านพระพุทธศาสนาที่บูรณาการกับพันธกิจเพื่อพัฒนา ชุมชน วัด ท้องถิ่น และสังคมสันติสุขอย่างยั่งยืน	วิทยาลัยสงฆ์ปัตตานี

ยุทธศาสตร์ที่ ๓

บริการวิชาการด้านพระพุทธศาสนาเพื่อส่งเสริมและสนับสนุน ชุมชน วัด ท้องถิ่น และสังคม ให้เกิดสันติสุข

เป้าประสงค์ที่ ๒

ผลงานบริการวิชาการด้านพระพุทธศาสนาและปรัชญาที่บูรณาการกับพันธกิจเพื่อสร้างชุมชนสังคมสันติสุขอย่างยั่งยืน

โครงการ/กิจกรรม	กลยุทธ์มหาวิทยาลัย	ตัวชี้วัด	*หมายเหตุ (ส่วนงาน)
๕ เผยแผ่พระพุทธศาสนาเพื่อการศึกษา ทางสถานีวิทยุ โทรทัศน์ และสื่อออนไลน์	๓.๒.๑ ส่งเสริมและสนับสนุนการบริการ วิชาการด้านพระพุทธศาสนาที่บูรณาการกับ พันธกิจเพื่อพัฒนา ชุมชน วัดและสังคมสันติ สุขอย่างยั่งยืน	๓.๒.๑ จำนวนผลงานบริการวิชาการ ด้านพระพุทธศาสนาที่บูรณาการกับ พันธกิจเพื่อพัฒนา ชุมชน วัด ท้องถิ่น และสังคมสันติสุขอย่างยั่งยืน	วิทยาเขตเชียงใหม่
๖ โครงการบริการวิชาการแก่สังคม		๓.๒.๑ จำนวนผลงานบริการวิชาการ ด้านพระพุทธศาสนาที่บูรณาการกับ พันธกิจเพื่อพัฒนา ชุมชน วัด ท้องถิ่น และสังคมสันติสุขอย่างยั่งยืน	ประกาศนียบัตรบัณฑิตวิชาชีพ ครู
๗ โครงการสังคมสงเคราะห์เชิงพุทธเพื่อเสริมสร้างชุมชนเข้มแข็ง		๓.๒.๑ จำนวนผลงานบริการวิชาการ ด้านพระพุทธศาสนาที่บูรณาการกับ พันธกิจเพื่อพัฒนา ชุมชน วัด ท้องถิ่น และสังคมสันติสุขอย่างยั่งยืน	วิทยาลัยสงฆ์ราชบุรี
๘ โครงการนิสิตปฏิบัติศาสนกิจ		๓.๒.๑ จำนวนผลงานบริการวิชาการ ด้านพระพุทธศาสนาที่บูรณาการกับ พันธกิจเพื่อพัฒนา ชุมชน วัด ท้องถิ่น และสังคมสันติสุขอย่างยั่งยืน	วิทยาลัยสงฆ์สุพรรณบุรีศรี สุวรรณภูมิ

ยุทธศาสตร์ที่ ๓

บริการวิชาการด้านพระพุทธศาสนาเพื่อส่งเสริมและสนับสนุน ชุมชน วัด ท้องถิ่น และสังคม ให้เกิดสันติสุข

เป้าประสงค์ที่ ๒

ผลงานบริการวิชาการด้านพระพุทธศาสนาและปรัชญาที่บูรณาการกับพันธกิจเพื่อสร้างชุมชนสังคมสันติสุขอย่างยั่งยืน

โครงการ/กิจกรรม	กลยุทธ์มหาวิทยาลัย	ตัวชี้วัด	*หมายเหตุ (ส่วนงาน)
๙ โครงการบริการวิชาการพุทธบริหารการศึกษาสู่สังคม	๓.๒.๑ ส่งเสริมและสนับสนุนการบริการวิชาการด้านพระพุทธศาสนาที่บูรณาการกับพันธกิจเพื่อพัฒนา ชุมชน วัดและสังคมสันติสุขอย่างยั่งยืน	๓.๒.๑ จำนวนผลงานบริการวิชาการด้านพระพุทธศาสนาที่บูรณาการกับพันธกิจเพื่อพัฒนา ชุมชน วัด ท้องถิ่น และสังคมสันติสุขอย่างยั่งยืน	หลักสูตรครุศาสตรมหาบัณฑิต สาขาวิชาพุทธบริหารการศึกษา
๑๐ พัฒนาเครือข่ายและเผยแพร่ความรู้ ข่าวสารธรรม เพื่อพัฒนาสังคมสันติสุข (PB-TV-Apps.Podcast)		๓.๒.๑ จำนวนผลงานบริการวิชาการด้านพระพุทธศาสนาที่บูรณาการกับพันธกิจเพื่อพัฒนา ชุมชน วัด ท้องถิ่น และสังคมสันติสุขอย่างยั่งยืน	วิทยาเขตบาหลีศึกษาพุทธโฆส
๑๑ โครงการเผยแพร่ธรรมทางสถานีวิทยุมหาวิทยาลัย		๓.๒.๑ จำนวนผลงานบริการวิชาการด้านพระพุทธศาสนาที่บูรณาการกับพันธกิจเพื่อพัฒนา ชุมชน วัด ท้องถิ่น และสังคมสันติสุขอย่างยั่งยืน	วิทยาเขตขอนแก่น
๑๒ โครงการบรรพชาสามเณรและอบรมเยาวชนภาคฤดูร้อน เฉลิมพระเกียรติฯ		๓.๒.๑ จำนวนผลงานบริการวิชาการด้านพระพุทธศาสนาที่บูรณาการกับพันธกิจเพื่อพัฒนา ชุมชน วัด ท้องถิ่น และสังคมสันติสุขอย่างยั่งยืน	วิทยาเขตขอนแก่น

ยุทธศาสตร์ที่ ๓

บริการวิชาการด้านพระพุทธศาสนาเพื่อส่งเสริมและสนับสนุน ชุมชน วัด ท้องถิ่น และสังคม ให้เกิดสันติสุข

เป้าประสงค์ที่ ๒

ผลงานบริการวิชาการด้านพระพุทธศาสนาและปรัชญาที่บูรณาการกับพันธกิจเพื่อสร้างชุมชนสังคมสันติสุขอย่างยั่งยืน

โครงการ/กิจกรรม	กลยุทธ์มหาวิทยาลัย	ตัวชี้วัด	*หมายเหตุ (ส่วนงาน)
๑๓ โครงการส่งเสริมพระพุทธศาสนาและบริการสังคม (อบรม คุณธรรมจริยธรรม)	๓.๒.๑ ส่งเสริมและสนับสนุนการบริการ วิชาการด้านพระพุทธศาสนาที่บูรณาการกับ พันธกิจเพื่อพัฒนา ชุมชน วัดและสังคมสันติ สุขอย่างยั่งยืน	๓.๒.๑ จำนวนผลงานบริการวิชาการ ด้านพระพุทธศาสนาที่บูรณาการกับ พันธกิจเพื่อพัฒนา ชุมชน วัด ท้องถิ่น และสังคมสันติสุขอย่างยั่งยืน	วิทยาเขตขอนแก่น
๑๔ โครงการพัฒนา โคนง หนอง นา พุทธอารยเกษตร		๓.๒.๑ จำนวนผลงานบริการวิชาการ ด้านพระพุทธศาสนาที่บูรณาการกับ พันธกิจเพื่อพัฒนา ชุมชน วัด ท้องถิ่น และสังคมสันติสุขอย่างยั่งยืน	วิทยาเขตขอนแก่น
๑๕ โครงการพัฒนาศูนย์ใกล้เคียง		๓.๒.๑ จำนวนผลงานบริการวิชาการ ด้านพระพุทธศาสนาที่บูรณาการกับ พันธกิจเพื่อพัฒนา ชุมชน วัด ท้องถิ่น และสังคมสันติสุขอย่างยั่งยืน	วิทยาเขตขอนแก่น
๑๖ โครงการพัฒนาวารสาร		๓.๒.๑ จำนวนผลงานบริการวิชาการ ด้านพระพุทธศาสนาที่บูรณาการกับ พันธกิจเพื่อพัฒนา ชุมชน วัด ท้องถิ่น และสังคมสันติสุขอย่างยั่งยืน	วิทยาเขตขอนแก่น

ยุทธศาสตร์ที่ ๓

บริการวิชาการด้านพระพุทธศาสนาเพื่อส่งเสริมและสนับสนุน ชุมชน วัด ท้องถิ่น และสังคม ให้เกิดสันติสุข

เป้าประสงค์ที่ ๒

ผลงานบริการวิชาการด้านพระพุทธศาสนาและปรัชญาที่บูรณาการกับพันธกิจเพื่อสร้างชุมชนสังคมสันติสุขอย่างยั่งยืน

โครงการ/กิจกรรม	กลยุทธ์มหาวิทยาลัย	ตัวชี้วัด	*หมายเหตุ (ส่วนงาน)
๑๗ โครงการหลักสูตรประกาศนียบัตรพุทธจิตวิทยาโหราศาสตร์ เพื่อการแนะแนว	๓.๒.๑ ส่งเสริมและสนับสนุนการบริการ วิชาการด้านพระพุทธศาสนาที่บูรณาการกับ พันธกิจเพื่อพัฒนา ชุมชน วัดและสังคมสันติ สุขอย่างยั่งยืน	๓.๒.๑ จำนวนผลงานบริการวิชาการ ด้านพระพุทธศาสนาที่บูรณาการกับ พันธกิจเพื่อพัฒนา ชุมชน วัด ท้องถิ่น และสังคมสันติสุขอย่างยั่งยืน	หลักสูตรครุศาสตรมหาบัณฑิต สาขาจิตวิทยาการศึกษาและการ แนะแนว
๑๘ โครงการอาคันตุกะสำหรับบริการวิชาการ		๓.๒.๑ จำนวนผลงานบริการวิชาการ ด้านพระพุทธศาสนาที่บูรณาการกับ พันธกิจเพื่อพัฒนา ชุมชน วัด ท้องถิ่น และสังคมสันติสุขอย่างยั่งยืน	วิทยาเขตขอนแก่น
๑๙ โครงการหลักสูตรประกาศนียบัตรวิชาการเทศนา (ป.ทศ.)		๓.๒.๑ จำนวนผลงานบริการวิชาการ ด้านพระพุทธศาสนาที่บูรณาการกับ พันธกิจเพื่อพัฒนา ชุมชน วัด ท้องถิ่น และสังคมสันติสุขอย่างยั่งยืน	หลักสูตรครุศาสตรมหาบัณฑิต สาขาจิตวิทยาการศึกษาและการ แนะแนว
๒๐ โครงการจัดพิมพ์หนังสือทางวิชาการ		๓.๒.๑ จำนวนผลงานบริการวิชาการ ด้านพระพุทธศาสนาที่บูรณาการกับ พันธกิจเพื่อพัฒนา ชุมชน วัด ท้องถิ่น และสังคมสันติสุขอย่างยั่งยืน	กองวิชาการ

ยุทธศาสตร์ที่ ๓

บริการวิชาการด้านพระพุทธศาสนาเพื่อส่งเสริมและสนับสนุน ชุมชน วัด ท้องถิ่น และสังคม ให้เกิดสันติสุข

เป้าประสงค์ที่ ๒

ผลงานบริการวิชาการด้านพระพุทธศาสนาและปรัชญาที่บูรณาการกับพันธกิจเพื่อสร้างชุมชนสังคมสันติสุขอย่างยั่งยืน

โครงการ/กิจกรรม	กลยุทธ์มหาวิทยาลัย	ตัวชี้วัด	*หมายเหตุ (ส่วนงาน)
๒๑ โครงการการนำผลงานบริการวิชาการกับสังคมบูรณาการกับการเรียนการสอน	๓.๒.๑ ส่งเสริมและสนับสนุนการบริการวิชาการด้านพระพุทธศาสนาที่บูรณาการกับพันธกิจเพื่อพัฒนา ชุมชน วัดและสังคมสันติสุขอย่างยั่งยืน	๓.๒.๑ จำนวนผลงานบริการวิชาการด้านพระพุทธศาสนาที่บูรณาการกับพันธกิจเพื่อพัฒนา ชุมชน วัด ท้องถิ่น และสังคมสันติสุขอย่างยั่งยืน	วิทยาลัยสงฆ์สุพรรณบุรีศรีสุวรรณภูมิ
๒๒ โครงการบูรณาการวิจัยกับบริการวิชาการเพื่อพัฒนาคุณภาพชีวิตสร้างความเข้มแข็งแก่ชุมชนสร้างสังคมสันติสุข		๓.๒.๑ จำนวนผลงานบริการวิชาการด้านพระพุทธศาสนาที่บูรณาการกับพันธกิจเพื่อพัฒนา ชุมชน วัด ท้องถิ่น และสังคมสันติสุขอย่างยั่งยืน	วิทยาเขตพะเยา
๒๓ โครงการพัฒนาเครือข่ายความร่วมมือด้านบริการวิชาการตามหลักพุทธธรรมอย่างยั่งยืน		๓.๒.๑ จำนวนผลงานบริการวิชาการด้านพระพุทธศาสนาที่บูรณาการกับพันธกิจเพื่อพัฒนา ชุมชน วัด ท้องถิ่น และสังคมสันติสุขอย่างยั่งยืน	วิทยาเขตพะเยา
๒๔ โครงการค่ายพุทธบุตรเสริมสร้างคุณธรรมจริยธรรมในถิ่นทุรกันดาร		๓.๒.๑ จำนวนผลงานบริการวิชาการด้านพระพุทธศาสนาที่บูรณาการกับพันธกิจเพื่อพัฒนา ชุมชน วัด ท้องถิ่น และสังคมสันติสุขอย่างยั่งยืน	วิทยาเขตพะเยา

ยุทธศาสตร์ที่ ๓

บริการวิชาการด้านพระพุทธศาสนาเพื่อส่งเสริมและสนับสนุน ชุมชน วัด ท้องถิ่น และสังคม ให้เกิดสันติสุข

เป้าประสงค์ที่ ๒

ผลงานบริการวิชาการด้านพระพุทธศาสนาและปรัชญาที่บูรณาการกับพันธกิจเพื่อสร้างชุมชนสังคมสันติสุขอย่างยั่งยืน

โครงการ/กิจกรรม	กลยุทธ์มหาวิทยาลัย	ตัวชี้วัด	*หมายเหตุ (ส่วนงาน)
๒๕ โครงการปฏิบัติวิปัสสนากรรมฐานสำหรับประชาชนร่วมใจ เฉลิมพระเกียรติฯ	๓.๒.๑ ส่งเสริมและสนับสนุนการบริการ วิชาการด้านพระพุทธศาสนาที่บูรณาการกับ พันธกิจเพื่อพัฒนา ชุมชน วัดและสังคมสันติ สุขอย่างยั่งยืน	๓.๒.๑ จำนวนผลงานบริการวิชาการ ด้านพระพุทธศาสนาที่บูรณาการกับ พันธกิจเพื่อพัฒนา ชุมชน วัด ท้องถิ่น และสังคมสันติสุขอย่างยั่งยืน	วิทยาเขตพะเยา
๒๖ อบรมพระพุทธศาสนาและวิปัสสนากรรมฐานสำหรับนิสิต ประชาชนและชาวต่างชาติ		๓.๒.๑ จำนวนผลงานบริการวิชาการ ด้านพระพุทธศาสนาที่บูรณาการกับ พันธกิจเพื่อพัฒนา ชุมชน วัด ท้องถิ่น และสังคมสันติสุขอย่างยั่งยืน	วิทยาเขตเชียงใหม่
๒๗ โครงการจิตอาสาพัฒนาชุมชน วัด ท้องถิ่นและสังคม กิจกรรมนิสิตจิตอาสาบำเพ็ญประโยชน์ตามแนววิถีพุทธ		๓.๒.๑ จำนวนผลงานบริการวิชาการ ด้านพระพุทธศาสนาที่บูรณาการกับ พันธกิจเพื่อพัฒนา ชุมชน วัด ท้องถิ่น และสังคมสันติสุขอย่างยั่งยืน	วิทยาลัยสงฆ์นครลำปาง
๒๘ โครงการจิตอาสาพัฒนาชุมชน วัด ท้องถิ่นและสังคม กิจกรรมแนะแนวการศึกษาและแสดงนิทรรศการบริการวิชาการ		๓.๒.๑ จำนวนผลงานบริการวิชาการ ด้านพระพุทธศาสนาที่บูรณาการกับ พันธกิจเพื่อพัฒนา ชุมชน วัด ท้องถิ่น และสังคมสันติสุขอย่างยั่งยืน	วิทยาลัยสงฆ์นครลำปาง

ยุทธศาสตร์ที่ ๓

บริการวิชาการด้านพระพุทธศาสนาเพื่อส่งเสริมและสนับสนุน ชุมชน วัด ท้องถิ่น และสังคม ให้เกิดสันติสุข

เป้าประสงค์ที่ ๒

ผลงานบริการวิชาการด้านพระพุทธศาสนาและปรัชญาที่บูรณาการกับพันธกิจเพื่อสร้างชุมชนสังคมสันติสุขอย่างยั่งยืน

โครงการ/กิจกรรม	กลยุทธ์มหาวิทยาลัย	ตัวชี้วัด	*หมายเหตุ (ส่วนงาน)
๒๙ โครงการจิตอาสาพัฒนาชุมชน วัด ท้องถิ่นและสังคม กิจกรรมวิทยาลัยสงฆ์พัฒนาจิตใจสู่ชุมชนและสังคม	๓.๒.๑ ส่งเสริมและสนับสนุนการบริการ วิชาการด้านพระพุทธศาสนาที่บูรณาการกับ พันธกิจเพื่อพัฒนา ชุมชน วัดและสังคมสันติ สุขอย่างยั่งยืน	๓.๒.๑ จำนวนผลงานบริการวิชาการ ด้านพระพุทธศาสนาที่บูรณาการกับ พันธกิจเพื่อพัฒนา ชุมชน วัด ท้องถิ่น และสังคมสันติสุขอย่างยั่งยืน	วิทยาลัยสงฆ์นครลำปาง
๓๐ โครงการพัฒนาศักยภาพบุคลากรในการบริการวิชาการแก่ ชุมชนและสังคม		๓.๒.๑ จำนวนผลงานบริการวิชาการ ด้านพระพุทธศาสนาที่บูรณาการกับ พันธกิจเพื่อพัฒนา ชุมชน วัด ท้องถิ่น และสังคมสันติสุขอย่างยั่งยืน	วิทยาเขตนครสวรรค์
๓๑ โครงการจิตอาสาสร้างปัญญาและพัฒนาสังคม		๓.๒.๑ จำนวนผลงานบริการวิชาการ ด้านพระพุทธศาสนาที่บูรณาการกับ พันธกิจเพื่อพัฒนา ชุมชน วัด ท้องถิ่น และสังคมสันติสุขอย่างยั่งยืน	วิทยาเขตนครสวรรค์
๓๒ โครงการพัฒนาศักยภาพพระสอนศีลธรรมในโรงเรียน วิทยาเขตนครสวรรค์		๓.๒.๑ จำนวนผลงานบริการวิชาการ ด้านพระพุทธศาสนาที่บูรณาการกับ พันธกิจเพื่อพัฒนา ชุมชน วัด ท้องถิ่น และสังคมสันติสุขอย่างยั่งยืน	วิทยาเขตนครสวรรค์

ยุทธศาสตร์ที่ ๓

บริการวิชาการด้านพระพุทธศาสนาเพื่อส่งเสริมและสนับสนุน ชุมชน วัด ท้องถิ่น และสังคม ให้เกิดสันติสุข

เป้าประสงค์ที่ ๒

ผลงานบริการวิชาการด้านพระพุทธศาสนาและปรัชญาที่บูรณาการกับพันธกิจเพื่อสร้างชุมชนสังคมสันติสุขอย่างยั่งยืน

โครงการ/กิจกรรม	กลยุทธ์มหาวิทยาลัย	ตัวชี้วัด	*หมายเหตุ (ส่วนงาน)
๓๓ โครงการเผยแพร่ธรรมทางสถานีวิทยุและโทรทัศน์	๓.๒.๑ ส่งเสริมและสนับสนุนการบริการวิชาการด้านพระพุทธศาสนาที่บูรณาการกับพันธกิจเพื่อพัฒนา ชุมชน วัด และสังคมสันติสุขอย่างยั่งยืน	๓.๒.๑ จำนวนผลงานบริการวิชาการด้านพระพุทธศาสนาที่บูรณาการกับพันธกิจเพื่อพัฒนา ชุมชน วัด ท้องถิ่น และสังคมสันติสุขอย่างยั่งยืน	วิทยาเขตนครราชสีมา
๓๔ โครงการฟิงเทศน์มหาชาติเฉลิมพระเกียรติ		๓.๒.๑ จำนวนผลงานบริการวิชาการด้านพระพุทธศาสนาที่บูรณาการกับพันธกิจเพื่อพัฒนา ชุมชน วัด ท้องถิ่น และสังคมสันติสุขอย่างยั่งยืน	วิทยาลัยสงฆ์ลำพูน
๓๕ โครงการพุทธศาสนสงเคราะห์		๓.๒.๑ จำนวนผลงานบริการวิชาการด้านพระพุทธศาสนาที่บูรณาการกับพันธกิจเพื่อพัฒนา ชุมชน วัด ท้องถิ่น และสังคมสันติสุขอย่างยั่งยืน	วิทยาลัยสงฆ์ลำพูน
๓๖ โครงการธรรมสัญจรพัฒนาจิตใจ		๓.๒.๑ จำนวนผลงานบริการวิชาการด้านพระพุทธศาสนาที่บูรณาการกับพันธกิจเพื่อพัฒนา ชุมชน วัด ท้องถิ่น และสังคมสันติสุขอย่างยั่งยืน	วิทยาลัยสงฆ์ลำพูน

ยุทธศาสตร์ที่ ๓

บริการวิชาการด้านพระพุทธศาสนาเพื่อส่งเสริมและสนับสนุน ชุมชน วัด ท้องถิ่น และสังคม ให้เกิดสันติสุข

เป้าประสงค์ที่ ๒

ผลงานบริการวิชาการด้านพระพุทธศาสนาและปรัชญาที่บูรณาการกับพันธกิจเพื่อสร้างชุมชนสังคมสันติสุขอย่างยั่งยืน

โครงการ/กิจกรรม	กลยุทธ์มหาวิทยาลัย	ตัวชี้วัด	*หมายเหตุ (ส่วนงาน)
๓๗ โครงการปฏิบัติธรรมเฉลิมพระเกียรติ	๓.๒.๑ ส่งเสริมและสนับสนุนการบริการวิชาการด้านพระพุทธศาสนาที่บูรณาการกับพันธกิจเพื่อพัฒนา ชุมชน วัดและสังคมสันติสุขอย่างยั่งยืน	๓.๒.๑ จำนวนผลงานบริการวิชาการด้านพระพุทธศาสนาที่บูรณาการกับพันธกิจเพื่อพัฒนา ชุมชน วัด ท้องถิ่น และสังคมสันติสุขอย่างยั่งยืน	วิทยาลัยสงฆ์ลำพูน
๓๘ โครงการบริการวิชาการแก่คณะสงฆ์และชุมชน		๓.๒.๑ จำนวนผลงานบริการวิชาการด้านพระพุทธศาสนาที่บูรณาการกับพันธกิจเพื่อพัฒนา ชุมชน วัด ท้องถิ่น และสังคมสันติสุขอย่างยั่งยืน	วิทยาลัยสงฆ์ระยอง
๓๙ โครงการปฏิบัติการสอนบูรณาการพันธกิจบริการวิชาการสนองงานคณะสงฆ์และชุมชน (กิจกรรมที่ 2 สาขาวิชาพระพุทธศาสนาปริญาตรี)		๓.๒.๑ จำนวนผลงานบริการวิชาการด้านพระพุทธศาสนาที่บูรณาการกับพันธกิจเพื่อพัฒนา ชุมชน วัด ท้องถิ่น และสังคมสันติสุขอย่างยั่งยืน	วิทยาเขตนครราชสีมา
๔๐ บริการวิชาการแก่สังคมบูรณาการกับการเรียนการสอน การวิจัยและทำนุบำรุงศิลปวัฒนธรรม		๓.๒.๑ จำนวนผลงานบริการวิชาการด้านพระพุทธศาสนาที่บูรณาการกับพันธกิจเพื่อพัฒนา ชุมชน วัด ท้องถิ่น และสังคมสันติสุขอย่างยั่งยืน	วิทยาเขตเชียงใหม่

ยุทธศาสตร์ที่ ๓

บริการวิชาการด้านพระพุทธศาสนาเพื่อส่งเสริมและสนับสนุน ชุมชน วัด ท้องถิ่น และสังคม ให้เกิดสันติสุข

เป้าประสงค์ที่ ๒

ผลงานบริการวิชาการด้านพระพุทธศาสนาและปรัชญาที่บูรณาการกับพันธกิจเพื่อสร้างชุมชนสังคมสันติสุขอย่างยั่งยืน

โครงการ/กิจกรรม	กลยุทธ์มหาวิทยาลัย	ตัวชี้วัด	*หมายเหตุ (ส่วนงาน)
๔๑ โครงการเผยแพร่ธรรมนำสันติสุขสู่ชุมชน	๓.๒.๑ ส่งเสริมและสนับสนุนการบริการวิชาการด้านพระพุทธศาสนาที่บูรณาการกับพันธกิจเพื่อพัฒนา ชุมชน วัด และสังคมสันติสุขอย่างยั่งยืน	๓.๒.๑ จำนวนผลงานบริการวิชาการด้านพระพุทธศาสนาที่บูรณาการกับพันธกิจเพื่อพัฒนา ชุมชน วัด ท้องถิ่น และสังคมสันติสุขอย่างยั่งยืน	วิทยาลัยสงฆ์ร้อยเอ็ด
๔๒ โครงการสาธยายพระไตรปิฎก เฉลิมพระเกียรติ		๓.๒.๑ จำนวนผลงานบริการวิชาการด้านพระพุทธศาสนาที่บูรณาการกับพันธกิจเพื่อพัฒนา ชุมชน วัด ท้องถิ่น และสังคมสันติสุขอย่างยั่งยืน	วิทยาลัยสงฆ์ร้อยเอ็ด
๔๓ โครงการส่งเสริมและพัฒนากิจกรรมนิสิตจิตอาสา		๓.๒.๑ จำนวนผลงานบริการวิชาการด้านพระพุทธศาสนาที่บูรณาการกับพันธกิจเพื่อพัฒนา ชุมชน วัด ท้องถิ่น และสังคมสันติสุขอย่างยั่งยืน	วิทยาลัยสงฆ์ร้อยเอ็ด
๔๔ โครงการบริการวิชาการเพื่อการบริหารกิจการคณะสงฆ์จังหวัดร้อยเอ็ด		๓.๒.๑ จำนวนผลงานบริการวิชาการด้านพระพุทธศาสนาที่บูรณาการกับพันธกิจเพื่อพัฒนา ชุมชน วัด ท้องถิ่น และสังคมสันติสุขอย่างยั่งยืน	วิทยาลัยสงฆ์ร้อยเอ็ด

ยุทธศาสตร์ที่ ๓

บริการวิชาการด้านพระพุทธศาสนาเพื่อส่งเสริมและสนับสนุน ชุมชน วัด ท้องถิ่น และสังคม ให้เกิดสันติสุข

เป้าประสงค์ที่ ๒

ผลงานบริการวิชาการด้านพระพุทธศาสนาและปรัชญาที่บูรณาการกับพันธกิจเพื่อสร้างชุมชนสังคมสันติสุขอย่างยั่งยืน

โครงการ/กิจกรรม	กลยุทธ์มหาวิทยาลัย	ตัวชี้วัด	*หมายเหตุ (ส่วนงาน)
๔๕ โครงการพัฒนาผลงานทางวิชาการ	๓.๒.๑ ส่งเสริมและสนับสนุนการบริการวิชาการด้านพระพุทธศาสนาที่บูรณาการกับพันธกิจเพื่อพัฒนา ชุมชน วัดและสังคมสันติสุขอย่างยั่งยืน	๓.๒.๑ จำนวนผลงานบริการวิชาการด้านพระพุทธศาสนาที่บูรณาการกับพันธกิจเพื่อพัฒนา ชุมชน วัด ท้องถิ่น และสังคมสันติสุขอย่างยั่งยืน	วิทยาเขตสุรินทร์
๔๖ โครงการปฐมนิเทศ และปัจฉิมนิเทศพระสอนศีลธรรมประจำปี 2566		๓.๒.๑ จำนวนผลงานบริการวิชาการด้านพระพุทธศาสนาที่บูรณาการกับพันธกิจเพื่อพัฒนา ชุมชน วัด ท้องถิ่น และสังคมสันติสุขอย่างยั่งยืน	สำนักงานพระสอนศีลธรรม
๔๗ โครงการจัดการความรู้ และพัฒนาสมรรถนะบุคลากร		๓.๒.๑ จำนวนผลงานบริการวิชาการด้านพระพุทธศาสนาที่บูรณาการกับพันธกิจเพื่อพัฒนา ชุมชน วัด ท้องถิ่น และสังคมสันติสุขอย่างยั่งยืน	สำนักงานพระสอนศีลธรรม
๔๘ โครงการโรงเรียนวิถีพุทธชั้นนำ รุ่นที่ 14		๓.๒.๑ จำนวนผลงานบริการวิชาการด้านพระพุทธศาสนาที่บูรณาการกับพันธกิจเพื่อพัฒนา ชุมชน วัด ท้องถิ่น และสังคมสันติสุขอย่างยั่งยืน	สำนักงานพระสอนศีลธรรม

ยุทธศาสตร์ที่ ๓

บริการวิชาการด้านพระพุทธศาสนาเพื่อส่งเสริมและสนับสนุน ชุมชน วัด ท้องถิ่น และสังคม ให้เกิดสันติสุข

เป้าประสงค์ที่ ๒

ผลงานบริการวิชาการด้านพระพุทธศาสนาและปรัชญาที่บูรณาการกับพันธกิจเพื่อสร้างชุมชนสังคมสันติสุขอย่างยั่งยืน

โครงการ/กิจกรรม	กลยุทธ์มหาวิทยาลัย	ตัวชี้วัด	*หมายเหตุ (ส่วนงาน)
๔๙ ค่ายคุณธรรมนิสิตนำธรรมะสู่เยาวชน	๓.๒.๑ ส่งเสริมและสนับสนุนการบริการวิชาการด้านพระพุทธศาสนาที่บูรณาการกับพันธกิจเพื่อพัฒนา ชุมชน วัดและสังคมสันติสุขอย่างยั่งยืน	๓.๒.๑ จำนวนผลงานบริการวิชาการด้านพระพุทธศาสนาที่บูรณาการกับพันธกิจเพื่อพัฒนา ชุมชน วัด ท้องถิ่น และสังคมสันติสุขอย่างยั่งยืน	วิทยาเขตเชียงใหม่
๕๐ โครงการ มหาจุฬารัฐประศาสนศาสตร์อาสาพัฒนาสังคม		๓.๒.๑ จำนวนผลงานบริการวิชาการด้านพระพุทธศาสนาที่บูรณาการกับพันธกิจเพื่อพัฒนา ชุมชน วัด ท้องถิ่น และสังคมสันติสุขอย่างยั่งยืน	วิทยาลัยสงฆ์พุทธโสธร
๕๑ โครงการ นวัตกรรมพุทธศาสตร์พัฒนาชุมชนให้เข้มแข็งด้วยธรรม		๓.๒.๑ จำนวนผลงานบริการวิชาการด้านพระพุทธศาสนาที่บูรณาการกับพันธกิจเพื่อพัฒนา ชุมชน วัด ท้องถิ่น และสังคมสันติสุขอย่างยั่งยืน	วิทยาลัยสงฆ์พุทธโสธร
๕๒ โครงการนิเทศการศึกษาต่อระดับบัณฑิตศึกษา		๓.๒.๑ จำนวนผลงานบริการวิชาการด้านพระพุทธศาสนาที่บูรณาการกับพันธกิจเพื่อพัฒนา ชุมชน วัด ท้องถิ่น และสังคมสันติสุขอย่างยั่งยืน	วิทยาเขตนครราชสีมา

ยุทธศาสตร์ที่ ๓

บริการวิชาการด้านพระพุทธศาสนาเพื่อส่งเสริมและสนับสนุน ชุมชน วัด ท้องถิ่น และสังคม ให้เกิดสันติสุข

เป้าประสงค์ที่ ๒

ผลงานบริการวิชาการด้านพระพุทธศาสนาและปรัชญาที่บูรณาการกับพันธกิจเพื่อสร้างชุมชนสังคมสันติสุขอย่างยั่งยืน

โครงการ/กิจกรรม	กลยุทธ์มหาวิทยาลัย	ตัวชี้วัด	*หมายเหตุ (ส่วนงาน)
๕๓ โครงการจัดนิทรรศการเนื่องในวันสำคัญทางพระพุทธศาสนา	๓.๒.๑ ส่งเสริมและสนับสนุนการบริการวิชาการด้านพระพุทธศาสนาที่บูรณาการกับพันธกิจเพื่อพัฒนา ชุมชน วัดและสังคมสันติสุขอย่างยั่งยืน	๓.๒.๑ จำนวนผลงานบริการวิชาการด้านพระพุทธศาสนาที่บูรณาการกับพันธกิจเพื่อพัฒนา ชุมชน วัด ท้องถิ่น และสังคมสันติสุขอย่างยั่งยืน	วิทยาเขตหนองคาย
๕๔ โครงการอบรมคุณธรรมจริยธรรมแก่เด็กและเยาวชน		๓.๒.๑ จำนวนผลงานบริการวิชาการด้านพระพุทธศาสนาที่บูรณาการกับพันธกิจเพื่อพัฒนา ชุมชน วัด ท้องถิ่น และสังคมสันติสุขอย่างยั่งยืน	วิทยาเขตหนองคาย
๕๕ โครงการสัมมนาวิชาการ		๓.๒.๑ จำนวนผลงานบริการวิชาการด้านพระพุทธศาสนาที่บูรณาการกับพันธกิจเพื่อพัฒนา ชุมชน วัด ท้องถิ่น และสังคมสันติสุขอย่างยั่งยืน	วิทยาเขตหนองคาย
๕๖ โครงการการบูรณาการวิจัยกับบริการวิชาการเพื่อพัฒนาคุณภาพชีวิตสร้างความเข้มแข็งแก่ชุมชนสร้างสังคมสันติสุข		๓.๒.๑ จำนวนผลงานบริการวิชาการด้านพระพุทธศาสนาที่บูรณาการกับพันธกิจเพื่อพัฒนา ชุมชน วัด ท้องถิ่น และสังคมสันติสุขอย่างยั่งยืน	วิทยาลัยสงฆ์เชียงราย

ยุทธศาสตร์ที่ ๓

บริการวิชาการด้านพระพุทธศาสนาเพื่อส่งเสริมและสนับสนุน ชุมชน วัด ท้องถิ่น และสังคม ให้เกิดสันติสุข

เป้าประสงค์ที่ ๒

ผลงานบริการวิชาการด้านพระพุทธศาสนาและปรัชญาที่บูรณาการกับพันธกิจเพื่อสร้างชุมชนสังคมสันติสุขอย่างยั่งยืน

โครงการ/กิจกรรม	กลยุทธ์มหาวิทยาลัย	ตัวชี้วัด	*หมายเหตุ (ส่วนงาน)
๕๗ โครงการส่งเสริมศักยภาพศิษย์เก่า	๓.๒.๑ ส่งเสริมและสนับสนุนการบริการวิชาการด้านพระพุทธศาสนาที่บูรณาการกับพันธกิจเพื่อพัฒนา ชุมชน วัดและสังคมสันติสุขอย่างยั่งยืน	๓.๒.๑ จำนวนผลงานบริการวิชาการด้านพระพุทธศาสนาที่บูรณาการกับพันธกิจเพื่อพัฒนา ชุมชน วัด ท้องถิ่น และสังคมสันติสุขอย่างยั่งยืน	วิทยาลัยสงฆ์ลำพูน
๕๘ โครงการพัฒนาศักยภาพของบุคลากรและนิสิตด้านทักษะการใช้เทคโนโลยีสารสนเทศ	๓.๒.๑ ส่งเสริมและสนับสนุนการบริการวิชาการด้านพระพุทธศาสนาที่บูรณาการกับพันธกิจเพื่อพัฒนา ชุมชน วัด ท้องถิ่น และสังคมสันติสุขอย่างยั่งยืน	๓.๒.๑ จำนวนผลงานบริการวิชาการด้านพระพุทธศาสนาที่บูรณาการกับพันธกิจเพื่อพัฒนา ชุมชน วัด ท้องถิ่น และสังคมสันติสุขอย่างยั่งยืน	วิทยาเขตนครราชสีมา
๕๙ โครงการส่งเสริมพระบัณฑิตปฏิบัติศาสนกิจชายแดนเชื่อมสัมพันธ์สองแผ่นดินจังหวัดสุรินทร์	๓.๒.๑ ส่งเสริมและสนับสนุนการบริการวิชาการด้านพระพุทธศาสนาที่บูรณาการกับพันธกิจเพื่อพัฒนา ชุมชน วัดและสังคมสันติสุขอย่างยั่งยืน	๓.๒.๑ จำนวนผลงานบริการวิชาการด้านพระพุทธศาสนาที่บูรณาการกับพันธกิจเพื่อพัฒนา ชุมชน วัด ท้องถิ่น และสังคมสันติสุขอย่างยั่งยืน	วิทยาเขตสุรินทร์
๖๐ โครงการจัดทำวารสารวามัญองแหกรพุทธศาสตร์ปริทรรศ	๓.๒.๑ ส่งเสริมและสนับสนุนการบริการวิชาการด้านพระพุทธศาสนาที่บูรณาการกับพันธกิจเพื่อพัฒนา ชุมชน วัด ท้องถิ่น และสังคมสันติสุขอย่างยั่งยืน	๓.๒.๑ จำนวนผลงานบริการวิชาการด้านพระพุทธศาสนาที่บูรณาการกับพันธกิจเพื่อพัฒนา ชุมชน วัด ท้องถิ่น และสังคมสันติสุขอย่างยั่งยืน	วิทยาเขตสุรินทร์

ยุทธศาสตร์ที่ ๓

บริการวิชาการด้านพระพุทธศาสนาเพื่อส่งเสริมและสนับสนุน ชุมชน วัด ท้องถิ่น และสังคม ให้เกิดสันติสุข

เป้าประสงค์ที่ ๒

ผลงานบริการวิชาการด้านพระพุทธศาสนาและปรัชญาที่บูรณาการกับพันธกิจเพื่อสร้างชุมชนสังคมสันติสุขอย่างยั่งยืน

โครงการ/กิจกรรม	กลยุทธ์มหาวิทยาลัย	ตัวชี้วัด	*หมายเหตุ (ส่วนงาน)
๖๑ โครงการจัดทำวารสาร “มหาจุฬาคชสาร”	๓.๒.๑ ส่งเสริมและสนับสนุนการบริการวิชาการด้านพระพุทธศาสนาที่บูรณาการกับพันธกิจเพื่อพัฒนา ชุมชน วัดและสังคมสันติสุขอย่างยั่งยืน	๓.๒.๑ จำนวนผลงานบริการวิชาการด้านพระพุทธศาสนาที่บูรณาการกับพันธกิจเพื่อพัฒนา ชุมชน วัด ท้องถิ่น และสังคมสันติสุขอย่างยั่งยืน	วิทยาเขตสุรินทร์
๖๒ โครงการพัฒนาศักยภาพการเผยแพร่ธรรมทางสถานีวิทยุ และโทรทัศน์		๓.๒.๑ จำนวนผลงานบริการวิชาการด้านพระพุทธศาสนาที่บูรณาการกับพันธกิจเพื่อพัฒนา ชุมชน วัด ท้องถิ่น และสังคมสันติสุขอย่างยั่งยืน	วิทยาลัยสงฆ์ลำพูน
๖๓ โครงการนิสิตอาสาบริการวิชาการแก่ชุมชน		๓.๒.๑ จำนวนผลงานบริการวิชาการด้านพระพุทธศาสนาที่บูรณาการกับพันธกิจเพื่อพัฒนา ชุมชน วัด ท้องถิ่น และสังคมสันติสุขอย่างยั่งยืน	วิทยาลัยสงฆ์ลำพูน
๖๔ โครงการพัฒนาทักษะด้านคอมพิวเตอร์แก่พระสงฆ์และประชาชน		๓.๒.๑ จำนวนผลงานบริการวิชาการด้านพระพุทธศาสนาที่บูรณาการกับพันธกิจเพื่อพัฒนา ชุมชน วัด ท้องถิ่น และสังคมสันติสุขอย่างยั่งยืน	วิทยาลัยสงฆ์ลำพูน

ยุทธศาสตร์ที่ ๓

บริการวิชาการด้านพระพุทธศาสนาเพื่อส่งเสริมและสนับสนุน ชุมชน วัด ท้องถิ่น และสังคม ให้เกิดสันติสุข

เป้าประสงค์ที่ ๒

ผลงานบริการวิชาการด้านพระพุทธศาสนาและปรัชญาที่บูรณาการกับพันธกิจเพื่อสร้างชุมชนสังคมสันติสุขอย่างยั่งยืน

โครงการ/กิจกรรม	กลยุทธ์มหาวิทยาลัย	ตัวชี้วัด	*หมายเหตุ (ส่วนงาน)
๖๕ โครงการสอนภาษาและวรรณกรรมล้านนา	๓.๒.๑ ส่งเสริมและสนับสนุนการบริการวิชาการด้านพระพุทธศาสนาที่บูรณาการกับพันธกิจเพื่อพัฒนา ชุมชน วัดและสังคมสันติสุขอย่างยั่งยืน	๓.๒.๑ จำนวนผลงานบริการวิชาการด้านพระพุทธศาสนาที่บูรณาการกับพันธกิจเพื่อพัฒนา ชุมชน วัด ท้องถิ่น และสังคมสันติสุขอย่างยั่งยืน	วิทยาลัยสงฆ์ลำพูน
๖๖ โครงการพัฒนาทักษะด้านพิธีกรรมและภูมิปัญญาท้องถิ่น		๓.๒.๑ จำนวนผลงานบริการวิชาการด้านพระพุทธศาสนาที่บูรณาการกับพันธกิจเพื่อพัฒนา ชุมชน วัด ท้องถิ่น และสังคมสันติสุขอย่างยั่งยืน	วิทยาลัยสงฆ์ลำพูน
๖๗ โครงการอบรมเชิงปฏิบัติการ "พัฒนาทักษะเทคโนโลยีและการจัดทำบัญชีวัด (เฟส ๒)		๓.๒.๑ จำนวนผลงานบริการวิชาการด้านพระพุทธศาสนาที่บูรณาการกับพันธกิจเพื่อพัฒนา ชุมชน วัด ท้องถิ่น และสังคมสันติสุขอย่างยั่งยืน	วิทยาลัยสงฆ์จันทบุรี
๖๘ โครงการสัมมนาวิชาการด้านการบริการวิชาการพระพุทธศาสนา		๓.๒.๑ จำนวนผลงานบริการวิชาการด้านพระพุทธศาสนาที่บูรณาการกับพันธกิจเพื่อพัฒนา ชุมชน วัด ท้องถิ่น และสังคมสันติสุขอย่างยั่งยืน	วิทยาลัยสงฆ์ลำพูน

ยุทธศาสตร์ที่ ๓

บริการวิชาการด้านพระพุทธศาสนาเพื่อส่งเสริมและสนับสนุน ชุมชน วัด ท้องถิ่น และสังคม ให้เกิดสันติสุข

เป้าประสงค์ที่ ๒

ผลงานบริการวิชาการด้านพระพุทธศาสนาและปรัชญาที่บูรณาการกับพันธกิจเพื่อสร้างชุมชนสังคมสันติสุขอย่างยั่งยืน

โครงการ/กิจกรรม	กลยุทธ์มหาวิทยาลัย	ตัวชี้วัด	*หมายเหตุ (ส่วนงาน)
๖๙ โครงการบริการวิชาการด้วยหลักพุทธธรรมเพื่อการทำงานเป็นทีม	๓.๒.๑ ส่งเสริมและสนับสนุนการบริการวิชาการด้านพระพุทธศาสนาที่บูรณาการกับพันธกิจเพื่อพัฒนา ชุมชน วัดและสังคมสันติสุขอย่างยั่งยืน	๓.๒.๑ จำนวนผลงานบริการวิชาการด้านพระพุทธศาสนาที่บูรณาการกับพันธกิจเพื่อพัฒนา ชุมชน วัด ท้องถิ่น และสังคมสันติสุขอย่างยั่งยืน	วิทยาลัยสงฆ์พุทธชินราช
๗๐ โครงการจัดทำและเผยแพร่ผลงานทางวิชาการด้านพระพุทธศาสนา (กิจกรรมที่ 2 สาขาวิชาพระพุทธศาสนา ปริญญาตรี)		๓.๒.๑ จำนวนผลงานบริการวิชาการด้านพระพุทธศาสนาที่บูรณาการกับพันธกิจเพื่อพัฒนา ชุมชน วัด ท้องถิ่น และสังคมสันติสุขอย่างยั่งยืน	วิทยาเขตนครราชสีมา
๗๑ โครงการจัดทำแผนและเผยแพร่งานวิชาการด้านพระพุทธศาสนา (กิจกรรมที่ 3 คณะมนุษยศาสตร์)		๓.๒.๑ จำนวนผลงานบริการวิชาการด้านพระพุทธศาสนาที่บูรณาการกับพันธกิจเพื่อพัฒนา ชุมชน วัด ท้องถิ่น และสังคมสันติสุขอย่างยั่งยืน	วิทยาเขตนครราชสีมา
๗๒ โครงการจัดกิจกรรมเสริมหลักสูตรศึกษาดูงานในประเทศ (กิจกรรมที่ 2 สาขาวิชาพระพุทธศาสนา ปริญญาตรี)		๓.๒.๑ จำนวนผลงานบริการวิชาการด้านพระพุทธศาสนาที่บูรณาการกับพันธกิจเพื่อพัฒนา ชุมชน วัด ท้องถิ่น และสังคมสันติสุขอย่างยั่งยืน	วิทยาเขตนครราชสีมา

ยุทธศาสตร์ที่ ๓

บริการวิชาการด้านพระพุทธศาสนาเพื่อส่งเสริมและสนับสนุน ชุมชน วัด ท้องถิ่น และสังคม ให้เกิดสันติสุข

เป้าประสงค์ที่ ๒

ผลงานบริการวิชาการด้านพระพุทธศาสนาและปรัชญาที่บูรณาการกับพันธกิจเพื่อสร้างชุมชนสังคมสันติสุขอย่างยั่งยืน

โครงการ/กิจกรรม	กลยุทธ์มหาวิทยาลัย	ตัวชี้วัด	*หมายเหตุ (ส่วนงาน)
๗๓ โครงการประชุมสัมมนาวิชาการระดับชาติและนานาชาติ	๓.๒.๑ ส่งเสริมและสนับสนุนการบริการวิชาการด้านพระพุทธศาสนาที่บูรณาการกับพันธกิจเพื่อพัฒนา ชุมชน วัดและสังคมสันติสุขอย่างยั่งยืน	๓.๒.๑ จำนวนผลงานบริการวิชาการด้านพระพุทธศาสนาที่บูรณาการกับพันธกิจเพื่อพัฒนา ชุมชน วัด ท้องถิ่น และสังคมสันติสุขอย่างยั่งยืน	วิทยาลัยสงฆ์ลำพูน
๗๔ โครงการจัดนิทรรศการวันสำคัญทางพระพุทธศาสนา		๓.๒.๑ จำนวนผลงานบริการวิชาการด้านพระพุทธศาสนาที่บูรณาการกับพันธกิจเพื่อพัฒนา ชุมชน วัด ท้องถิ่น และสังคมสันติสุขอย่างยั่งยืน	วิทยาลัยสงฆ์ลำพูน
๗๕ จิตอาสาพัฒนาชุมชน วัด ท้องถิ่นและสังคม		๓.๒.๑ จำนวนผลงานบริการวิชาการด้านพระพุทธศาสนาที่บูรณาการกับพันธกิจเพื่อพัฒนา ชุมชน วัด ท้องถิ่น และสังคมสันติสุขอย่างยั่งยืน	วิทยาเขตแพร่
๗๖ โครงการส่งเสริมกิจกรรมพัฒนาเยาวชนเนื่องในสัปดาห์วันสำคัญทางพระพุทธศาสนา		๓.๒.๑ จำนวนผลงานบริการวิชาการด้านพระพุทธศาสนาที่บูรณาการกับพันธกิจเพื่อพัฒนา ชุมชน วัด ท้องถิ่น และสังคมสันติสุขอย่างยั่งยืน	วิทยาเขตนครศรีธรรมราช

ยุทธศาสตร์ที่ ๓

บริการวิชาการด้านพระพุทธศาสนาเพื่อส่งเสริมและสนับสนุน ชุมชน วัด ท้องถิ่น และสังคม ให้เกิดสันติสุข

เป้าประสงค์ที่ ๒

ผลงานบริการวิชาการด้านพระพุทธศาสนาและปรัชญาที่บูรณาการกับพันธกิจเพื่อสร้างชุมชนสังคมสันติสุขอย่างยั่งยืน

โครงการ/กิจกรรม	กลยุทธ์มหาวิทยาลัย	ตัวชี้วัด	*หมายเหตุ (ส่วนงาน)
๗๗ โครงการพัฒนาขีดความสามารถการบริหารกิจการคณะสงฆ์ แก่พระสังฆาธิการในเขตปกครองคณะสงฆ์ภาค 16	๓.๒.๑ ส่งเสริมและสนับสนุนการบริการ วิชาการด้านพระพุทธศาสนาที่บูรณาการกับ พันธกิจเพื่อพัฒนา ชุมชน วัดและสังคมสันติ สุขอย่างยั่งยืน	๓.๒.๑ จำนวนผลงานบริการวิชาการ ด้านพระพุทธศาสนาที่บูรณาการกับ พันธกิจเพื่อพัฒนา ชุมชน วัด ท้องถิ่น และสังคมสันติสุขอย่างยั่งยืน	วิทยาเขตนครศรีธรรมราช
๗๘ โครงการอบรมและจัดสอบธรรมศึกษาในทัณฑสถานและ สถาบันการศึกษา		๓.๒.๑ จำนวนผลงานบริการวิชาการ ด้านพระพุทธศาสนาที่บูรณาการกับ พันธกิจเพื่อพัฒนา ชุมชน วัด ท้องถิ่น และสังคมสันติสุขอย่างยั่งยืน	วิทยาเขตนครศรีธรรมราช
๗๙ โครงการส่งเสริมการพัฒนาชุมชนท้องถิ่นเข้มแข็งด้วยพุทธ นวัตกรรม		๓.๒.๑ จำนวนผลงานบริการวิชาการ ด้านพระพุทธศาสนาที่บูรณาการกับ พันธกิจเพื่อพัฒนา ชุมชน วัด ท้องถิ่น และสังคมสันติสุขอย่างยั่งยืน	วิทยาเขตนครศรีธรรมราช
๘๐ โครงการสัมมนาวิชาการ		๓.๒.๑ จำนวนผลงานบริการวิชาการ ด้านพระพุทธศาสนาที่บูรณาการกับ พันธกิจเพื่อพัฒนา ชุมชน วัด ท้องถิ่น และสังคมสันติสุขอย่างยั่งยืน	หลักสูตรปรัชญาดุษฎีบัณฑิต สาขาวิชารัฐศาสตร์

ยุทธศาสตร์ที่ ๓

บริการวิชาการด้านพระพุทธศาสนาเพื่อส่งเสริมและสนับสนุน ชุมชน วัด ท้องถิ่น และสังคม ให้เกิดสันติสุข

เป้าประสงค์ที่ ๒

ผลงานบริการวิชาการด้านพระพุทธศาสนาและปรัชญาที่บูรณาการกับพันธกิจเพื่อสร้างชุมชนสังคมสันติสุขอย่างยั่งยืน

โครงการ/กิจกรรม	กลยุทธ์มหาวิทยาลัย	ตัวชี้วัด	*หมายเหตุ (ส่วนงาน)
๘๑ โครงการจัดการเรียนการสอนพระอภิธรรมปิฎก	๓.๒.๑ ส่งเสริมและสนับสนุนการบริการวิชาการด้านพระพุทธศาสนาที่บูรณาการกับพันธกิจเพื่อพัฒนา ชุมชน วัดและสังคมสันติสุขอย่างยั่งยืน	๓.๒.๑ จำนวนผลงานบริการวิชาการด้านพระพุทธศาสนาที่บูรณาการกับพันธกิจเพื่อพัฒนา ชุมชน วัด ท้องถิ่น และสังคมสันติสุขอย่างยั่งยืน	อภิธรรมโชติกะวิทยาลัย
๘๒ โครงการสัมมนาทางวิชาการ ป.โท สาขาวิชารัฐประศาสนศาสตร์		๓.๒.๑ จำนวนผลงานบริการวิชาการด้านพระพุทธศาสนาที่บูรณาการกับพันธกิจเพื่อพัฒนา ชุมชน วัด ท้องถิ่น และสังคมสันติสุขอย่างยั่งยืน	หลักสูตรรัฐประศาสนศาสตร์ มหาบัณฑิต สาขาวิชารัฐประศาสนศาสตร์
๘๓ โครงการนิสิตจิตอาสาพัฒนาสังคม (CSR) ป.โท สาขาวิชารัฐประศาสนศาสตร์		๓.๒.๑ จำนวนผลงานบริการวิชาการด้านพระพุทธศาสนาที่บูรณาการกับพันธกิจเพื่อพัฒนา ชุมชน วัด ท้องถิ่น และสังคมสันติสุขอย่างยั่งยืน	หลักสูตรรัฐประศาสนศาสตร์ มหาบัณฑิต สาขาวิชารัฐประศาสนศาสตร์
๘๔ โครงการบริการวิชาการด้วยพระพุทธศาสนาเพื่อสังคมสันติสุขอย่างยั่งยืน		๓.๒.๑ จำนวนผลงานบริการวิชาการด้านพระพุทธศาสนาที่บูรณาการกับพันธกิจเพื่อพัฒนา ชุมชน วัด ท้องถิ่น และสังคมสันติสุขอย่างยั่งยืน	วิทยาลัยสงฆ์พุทธชินราช

ยุทธศาสตร์ที่ ๓

บริการวิชาการด้านพระพุทธศาสนาเพื่อส่งเสริมและสนับสนุน ชุมชน วัด ท้องถิ่น และสังคม ให้เกิดสันติสุข

เป้าประสงค์ที่ ๒

ผลงานบริการวิชาการด้านพระพุทธศาสนาและปรัชญาที่บูรณาการกับพันธกิจเพื่อสร้างชุมชนสังคมสันติสุขอย่างยั่งยืน

โครงการ/กิจกรรม	กลยุทธ์มหาวิทยาลัย	ตัวชี้วัด	*หมายเหตุ (ส่วนงาน)
๘๕ โครงการบริการวิชาการด้านพระพุทธศาสนา	๓.๒.๑ ส่งเสริมและสนับสนุนการบริการวิชาการด้านพระพุทธศาสนาที่บูรณาการกับพันธกิจเพื่อพัฒนา ชุมชน วัดและสังคมสันติสุขอย่างยั่งยืน	๓.๒.๑ จำนวนผลงานบริการวิชาการด้านพระพุทธศาสนาที่บูรณาการกับพันธกิจเพื่อพัฒนา ชุมชน วัด ท้องถิ่น และสังคมสันติสุขอย่างยั่งยืน	วิทยาลัยสงฆ์สุราษฎร์ธานี
๘๖ โครงการธรรมะสู่สถานศึกษาและส่วนราชการ		๓.๒.๑ จำนวนผลงานบริการวิชาการด้านพระพุทธศาสนาที่บูรณาการกับพันธกิจเพื่อพัฒนา ชุมชน วัด ท้องถิ่น และสังคมสันติสุขอย่างยั่งยืน	วิทยาลัยสงฆ์ศรีสะเกษ
๘๗ โครงการพัฒนาศักยภาพบุคลากรและนิสิตในการให้บริการวิชาการ		๓.๒.๑ จำนวนผลงานบริการวิชาการด้านพระพุทธศาสนาที่บูรณาการกับพันธกิจเพื่อพัฒนา ชุมชน วัด ท้องถิ่น และสังคมสันติสุขอย่างยั่งยืน	วิทยาลัยสงฆ์ศรีสะเกษ
๘๘ โครงการชุมชนสัมพันธ์สามัคคีร่วมสืบสานประเพณีลอยกระทง		๓.๒.๑ จำนวนผลงานบริการวิชาการด้านพระพุทธศาสนาที่บูรณาการกับพันธกิจเพื่อพัฒนา ชุมชน วัด ท้องถิ่น และสังคมสันติสุขอย่างยั่งยืน	วิทยาลัยสงฆ์กำแพงเพชร

ยุทธศาสตร์ที่ ๓

บริการวิชาการด้านพระพุทธศาสนาเพื่อส่งเสริมและสนับสนุน ชุมชน วัด ท้องถิ่น และสังคม ให้เกิดสันติสุข

เป้าประสงค์ที่ ๒

ผลงานบริการวิชาการด้านพระพุทธศาสนาและปรัชญาที่บูรณาการกับพันธกิจเพื่อสร้างชุมชนสังคมสันติสุขอย่างยั่งยืน

โครงการ/กิจกรรม	กลยุทธ์มหาวิทยาลัย	ตัวชี้วัด	*หมายเหตุ (ส่วนงาน)
๘๙ โครงการปัจฉิมนิเทศนิสิต	๓.๒.๑ ส่งเสริมและสนับสนุนการบริการวิชาการด้านพระพุทธศาสนาที่บูรณาการกับพันธกิจเพื่อพัฒนา ชุมชน วัดและสังคมสันติสุขอย่างยั่งยืน	๓.๒.๑ จำนวนผลงานบริการวิชาการด้านพระพุทธศาสนาที่บูรณาการกับพันธกิจเพื่อพัฒนา ชุมชน วัด ท้องถิ่น และสังคมสันติสุขอย่างยั่งยืน	วิทยาลัยสงฆ์กำแพงเพชร
๙๐ โครงการปฏิบัติวิปัสสนากัมมัฏฐาน		๓.๒.๑ จำนวนผลงานบริการวิชาการด้านพระพุทธศาสนาที่บูรณาการกับพันธกิจเพื่อพัฒนา ชุมชน วัด ท้องถิ่น และสังคมสันติสุขอย่างยั่งยืน	วิทยาลัยสงฆ์กำแพงเพชร
๙๑ โครงการกีฬาสัมพันธ์ กำแพงเพชร		๓.๒.๑ จำนวนผลงานบริการวิชาการด้านพระพุทธศาสนาที่บูรณาการกับพันธกิจเพื่อพัฒนา ชุมชน วัด ท้องถิ่น และสังคมสันติสุขอย่างยั่งยืน	วิทยาลัยสงฆ์กำแพงเพชร
๙๒ โครงการจัดทำแผนพัฒนาฯ/งบประมาณ/แผนปฏิบัติการประจำปี		๓.๒.๑ จำนวนผลงานบริการวิชาการด้านพระพุทธศาสนาที่บูรณาการกับพันธกิจเพื่อพัฒนา ชุมชน วัด ท้องถิ่น และสังคมสันติสุขอย่างยั่งยืน	วิทยาลัยสงฆ์กำแพงเพชร

ยุทธศาสตร์ที่ ๓

บริการวิชาการด้านพระพุทธศาสนาเพื่อส่งเสริมและสนับสนุน ชุมชน วัด ท้องถิ่น และสังคม ให้เกิดสันติสุข

เป้าประสงค์ที่ ๒

ผลงานบริการวิชาการด้านพระพุทธศาสนาและปรัชญาที่บูรณาการกับพันธกิจเพื่อสร้างชุมชนสังคมสันติสุขอย่างยั่งยืน

โครงการ/กิจกรรม	กลยุทธ์มหาวิทยาลัย	ตัวชี้วัด	*หมายเหตุ (ส่วนงาน)
๙๓ โครงการพัฒนาศักยภาพบุคลากรสายวิชาการและสายปฏิบัติการวิชาชีพ	๓.๒.๑ ส่งเสริมและสนับสนุนการบริการวิชาการด้านพระพุทธศาสนาที่บูรณาการกับพันธกิจเพื่อพัฒนา ชุมชน วัดและสังคมสันติสุขอย่างยั่งยืน	๓.๒.๑ จำนวนผลงานบริการวิชาการด้านพระพุทธศาสนาที่บูรณาการกับพันธกิจเพื่อพัฒนา ชุมชน วัด ท้องถิ่น และสังคมสันติสุขอย่างยั่งยืน	วิทยาลัยสงฆ์กำแพงเพชร
๙๔ โครงการปริญญานิเทศการศึกษา/สัมมนาปฏิบัติศาสนกิจ		๓.๒.๑ จำนวนผลงานบริการวิชาการด้านพระพุทธศาสนาที่บูรณาการกับพันธกิจเพื่อพัฒนา ชุมชน วัด ท้องถิ่น และสังคมสันติสุขอย่างยั่งยืน	วิทยาลัยสงฆ์กำแพงเพชร
๙๕ โครงการวิจัยพุทธศาสน์กำแพงเพชร		๓.๒.๑ จำนวนผลงานบริการวิชาการด้านพระพุทธศาสนาที่บูรณาการกับพันธกิจเพื่อพัฒนา ชุมชน วัด ท้องถิ่น และสังคมสันติสุขอย่างยั่งยืน	วิทยาลัยสงฆ์กำแพงเพชร
๙๖ โครงการจัดนิทรรศการเนื่องในวันสำคัญทางพระพุทธศาสนา		๓.๒.๑ จำนวนผลงานบริการวิชาการด้านพระพุทธศาสนาที่บูรณาการกับพันธกิจเพื่อพัฒนา ชุมชน วัด ท้องถิ่น และสังคมสันติสุขอย่างยั่งยืน	วิทยาลัยสงฆ์กำแพงเพชร

ยุทธศาสตร์ที่ ๓

บริการวิชาการด้านพระพุทธศาสนาเพื่อส่งเสริมและสนับสนุน ชุมชน วัด ท้องถิ่น และสังคม ให้เกิดสันติสุข

เป้าประสงค์ที่ ๒

ผลงานบริการวิชาการด้านพระพุทธศาสนาและปรัชญาที่บูรณาการกับพันธกิจเพื่อสร้างชุมชนสังคมสันติสุขอย่างยั่งยืน

โครงการ/กิจกรรม	กลยุทธ์มหาวิทยาลัย	ตัวชี้วัด	*หมายเหตุ (ส่วนงาน)
๔๗ โครงการกิจกรรมเสริมหลักสูตร ป.ตรี	๓.๒.๑ ส่งเสริมและสนับสนุนการบริการวิชาการด้านพระพุทธศาสนาที่บูรณาการกับพันธกิจเพื่อพัฒนา ชุมชน วัดและสังคมสันติสุขอย่างยั่งยืน	๓.๒.๑ จำนวนผลงานบริการวิชาการด้านพระพุทธศาสนาที่บูรณาการกับพันธกิจเพื่อพัฒนา ชุมชน วัด ท้องถิ่น และสังคมสันติสุขอย่างยั่งยืน	วิทยาลัยสงฆ์กำแพงเพชร
๔๘ โครงการประกันคุณภาพการศึกษา		๓.๒.๑ จำนวนผลงานบริการวิชาการด้านพระพุทธศาสนาที่บูรณาการกับพันธกิจเพื่อพัฒนา ชุมชน วัด ท้องถิ่น และสังคมสันติสุขอย่างยั่งยืน	วิทยาลัยสงฆ์กำแพงเพชร
๔๙ โครงการพัฒนาภาษาอังกฤษสำหรับผู้บริหารและบุคลากรของมหาวิทยาลัย		๓.๒.๑ จำนวนผลงานบริการวิชาการด้านพระพุทธศาสนาที่บูรณาการกับพันธกิจเพื่อพัฒนา ชุมชน วัด ท้องถิ่น และสังคมสันติสุขอย่างยั่งยืน	วิทยาลัยสงฆ์กำแพงเพชร
๑๐๐ โครงการพัฒนาเทคโนโลยีสารสนเทศและการสื่อสาร		๓.๒.๑ จำนวนผลงานบริการวิชาการด้านพระพุทธศาสนาที่บูรณาการกับพันธกิจเพื่อพัฒนา ชุมชน วัด ท้องถิ่น และสังคมสันติสุขอย่างยั่งยืน	วิทยาลัยสงฆ์กำแพงเพชร

ยุทธศาสตร์ที่ ๓

บริการวิชาการด้านพระพุทธศาสนาเพื่อส่งเสริมและสนับสนุน ชุมชน วัด ท้องถิ่น และสังคม ให้เกิดสันติสุข

เป้าประสงค์ที่ ๒

ผลงานบริการวิชาการด้านพระพุทธศาสนาและปรัชญาที่บูรณาการกับพันธกิจเพื่อสร้างชุมชนสังคมสันติสุขอย่างยั่งยืน

โครงการ/กิจกรรม	กลยุทธ์มหาวิทยาลัย	ตัวชี้วัด	*หมายเหตุ (ส่วนงาน)
๑๐๑ โครงการไหว้ครูบูรพาจารย์	๓.๒.๑ ส่งเสริมและสนับสนุนการบริการ วิชาการด้านพระพุทธศาสนาที่บูรณาการกับ พันธกิจเพื่อพัฒนา ชุมชน วัดและสังคมสันติ สุขอย่างยั่งยืน	๓.๒.๑ จำนวนผลงานบริการวิชาการ ด้านพระพุทธศาสนาที่บูรณาการกับ พันธกิจเพื่อพัฒนา ชุมชน วัด ท้องถิ่น และสังคมสันติสุขอย่างยั่งยืน	วิทยาลัยสงฆ์กำแพงเพชร
๑๐๒ โครงการนิสิตอาสาพัฒนาชุมชน		๓.๒.๑ จำนวนผลงานบริการวิชาการ ด้านพระพุทธศาสนาที่บูรณาการกับ พันธกิจเพื่อพัฒนา ชุมชน วัด ท้องถิ่น และสังคมสันติสุขอย่างยั่งยืน	วิทยาลัยสงฆ์กำแพงเพชร
๑๐๓ โครงการจัดตั้งกองทุนพัฒนาวิทยาลัย		๓.๒.๑ จำนวนผลงานบริการวิชาการ ด้านพระพุทธศาสนาที่บูรณาการกับ พันธกิจเพื่อพัฒนา ชุมชน วัด ท้องถิ่น และสังคมสันติสุขอย่างยั่งยืน	วิทยาลัยสงฆ์กำแพงเพชร
๑๐๔ โครงการจัดประชาสัมพันธ์แนะนำการศึกษาประจำปี		๓.๒.๑ จำนวนผลงานบริการวิชาการ ด้านพระพุทธศาสนาที่บูรณาการกับ พันธกิจเพื่อพัฒนา ชุมชน วัด ท้องถิ่น และสังคมสันติสุขอย่างยั่งยืน	วิทยาลัยสงฆ์กำแพงเพชร

ยุทธศาสตร์ที่ ๔

อนุรักษ์ สืบสาน ส่งเสริม พระพุทธศาสนา ศิลปวัฒนธรรม และภูมิปัญญาท้องถิ่นอย่างยั่งยืน

เป้าประสงค์ที่ ๑

พุทธนวัตกรรมการที่เกิดจากความร่วมมือของภาคีเครือข่าย ชุมชน วัด ท้องถิ่น ในการอนุรักษ์ สืบสาน ส่งเสริม พระพุทธศาสนา ศิลปวัฒนธรรมและภูมิปัญญาท้องถิ่น

โครงการ/กิจกรรม	กลยุทธ์มหาวิทยาลัย	ตัวชี้วัด	*หมายเหตุ (ส่วนงาน)
๑ โครงการจัดทำแผนพัฒนาและแผนปฏิบัติงานทะนุบำรุงศาสนาและศิลปวัฒนธรรม	๔.๑.๑ ส่งเสริมและสนับสนุนการสร้างเครือข่ายความร่วมมือในการอนุรักษ์ สืบสาน ส่งเสริมพระพุทธศาสนา ศิลปวัฒนธรรมและภูมิปัญญาท้องถิ่น	๔.๑.๑ จำนวนพุทธนวัตกรรมการที่เกิดจากความร่วมมือของภาคีเครือข่าย ชุมชน วัดและท้องถิ่น ในการอนุรักษ์ สืบสาน ส่งเสริม พระพุทธศาสนา ศิลปวัฒนธรรม และภูมิปัญญาท้องถิ่น	วิทยาลัยสงฆ์ปัตตานี
๒ โครงการสืบสาน รักษา และต่อยอดศิลปวัฒนธรรมพื้นถิ่นราชบุรีเชิงสร้างสรรค์		๔.๑.๑ จำนวนพุทธนวัตกรรมการที่เกิดจากความร่วมมือของภาคีเครือข่าย ชุมชน วัดและท้องถิ่น ในการอนุรักษ์ สืบสาน ส่งเสริม พระพุทธศาสนา ศิลปวัฒนธรรม และภูมิปัญญาท้องถิ่น	วิทยาลัยสงฆ์ราชบุรี
๓ โครงการส่งเสริม สืบสาน และอนุรักษ์ประเพณีไทย		๔.๑.๑ จำนวนพุทธนวัตกรรมการที่เกิดจากความร่วมมือของภาคีเครือข่าย ชุมชน วัดและท้องถิ่น ในการอนุรักษ์ สืบสาน ส่งเสริม พระพุทธศาสนา ศิลปวัฒนธรรม และภูมิปัญญาท้องถิ่น	วิทยาลัยสงฆ์ราชบุรี

ยุทธศาสตร์ที่ ๔

อนุรักษ์ สืบสาน ส่งเสริม พระพุทธศาสนา ศิลปวัฒนธรรม และภูมิปัญญาท้องถิ่นอย่างยั่งยืน

เป้าประสงค์ที่ ๑

พุทธนวัตกรรมการที่เกิดจากความร่วมมือของภาคีเครือข่าย ชุมชน วัด ท้องถิ่น ในการอนุรักษ์ สืบสาน ส่งเสริม พระพุทธศาสนา ศิลปวัฒนธรรมและภูมิปัญญาท้องถิ่น

โครงการ/กิจกรรม	กลยุทธ์มหาวิทยาลัย	ตัวชี้วัด	*หมายเหตุ (ส่วนงาน)
๔ จัดนิทรรศการวันสำคัญทางพระพุทธศาสนา	๔.๑.๑ ส่งเสริมและสนับสนุนการสร้างเครือข่ายความร่วมมือในการอนุรักษ์ สืบสาน ส่งเสริมพระพุทธศาสนา ศิลปวัฒนธรรมและภูมิปัญญาท้องถิ่น	๔.๑.๑ จำนวนพุทธนวัตกรรมการที่เกิดจากความร่วมมือของภาคีเครือข่าย ชุมชน วัดและท้องถิ่น ในการอนุรักษ์ สืบสาน ส่งเสริม พระพุทธศาสนา ศิลปวัฒนธรรม และภูมิปัญญาท้องถิ่น	วิทยาเขตเชียงใหม่
๕ เครือข่ายความร่วมมือในการอนุรักษ์ สืบสาน พระพุทธศาสนา ศิลปวัฒนธรรมและภูมิปัญญาท้องถิ่น		๔.๑.๑ จำนวนพุทธนวัตกรรมการที่เกิดจากความร่วมมือของภาคีเครือข่าย ชุมชน วัดและท้องถิ่น ในการอนุรักษ์ สืบสาน ส่งเสริม พระพุทธศาสนา ศิลปวัฒนธรรม และภูมิปัญญาท้องถิ่น	วิทยาเขตบาฬีศึกษาพุทธโฆส
๖ โครงการส่งเสริมกิจกรรมเนื่องในวันสำคัญของไทย		๔.๑.๑ จำนวนพุทธนวัตกรรมการที่เกิดจากความร่วมมือของภาคีเครือข่าย ชุมชน วัดและท้องถิ่น ในการอนุรักษ์ สืบสาน ส่งเสริม พระพุทธศาสนา ศิลปวัฒนธรรม และภูมิปัญญาท้องถิ่น	วิทยาเขตขอนแก่น

ยุทธศาสตร์ที่ ๔

อนุรักษ์ สืบสาน ส่งเสริม พระพุทธศาสนา ศิลปวัฒนธรรม และภูมิปัญญาท้องถิ่นอย่างยั่งยืน

เป้าประสงค์ที่ ๑

พุทธนวัตกรรมการที่เกิดจากความร่วมมือของภาคีเครือข่าย ชุมชน วัด ท้องถิ่น ในการอนุรักษ์ สืบสาน ส่งเสริม พระพุทธศาสนา ศิลปวัฒนธรรมและภูมิปัญญาท้องถิ่น

โครงการ/กิจกรรม	กลยุทธ์มหาวิทยาลัย	ตัวชี้วัด	*หมายเหตุ (ส่วนงาน)
๗ โครงการส่งเสริมกิจกรรมเนื่องในวันสำคัญทางพระพุทธศาสนา	๔.๑.๑ ส่งเสริมและสนับสนุนการสร้างเครือข่ายความร่วมมือในการอนุรักษ์ สืบสาน ส่งเสริมพระพุทธศาสนา ศิลปวัฒนธรรมและภูมิปัญญาท้องถิ่น	๔.๑.๑ จำนวนพุทธนวัตกรรมการที่เกิดจากความร่วมมือของภาคีเครือข่าย ชุมชน วัดและท้องถิ่น ในการอนุรักษ์ สืบสาน ส่งเสริม พระพุทธศาสนา ศิลปวัฒนธรรม และภูมิปัญญาท้องถิ่น	วิทยาเขตขอนแก่น
๘ โครงการสืบสานอารยธรรมด้านสังคมและทำนุบำรุงศิลปวัฒนธรรมในระดับชาติ และนานาชาติ		๔.๑.๑ จำนวนพุทธนวัตกรรมการที่เกิดจากความร่วมมือของภาคีเครือข่าย ชุมชน วัดและท้องถิ่น ในการอนุรักษ์ สืบสาน ส่งเสริม พระพุทธศาสนา ศิลปวัฒนธรรม และภูมิปัญญาท้องถิ่น	วิทยาเขตขอนแก่น
๙ โครงการปฏิบัติวิปัสสนากรรมฐาน		๔.๑.๑ จำนวนพุทธนวัตกรรมการที่เกิดจากความร่วมมือของภาคีเครือข่าย ชุมชน วัดและท้องถิ่น ในการอนุรักษ์ สืบสาน ส่งเสริม พระพุทธศาสนา ศิลปวัฒนธรรม และภูมิปัญญาท้องถิ่น	หลักสูตรครุศาสตรมหาบัณฑิต สาขาจิตวิทยาการศึกษาและการแนะแนว

ยุทธศาสตร์ที่ ๔

อนุรักษ์ สืบสาน ส่งเสริม พระพุทธศาสนา ศิลปวัฒนธรรม และภูมิปัญญาท้องถิ่นอย่างยั่งยืน

เป้าประสงค์ที่ ๑

พุทธนวัตกรรมการที่เกิดจากความร่วมมือของภาคีเครือข่าย ชุมชน วัด ท้องถิ่น ในการอนุรักษ์ สืบสาน ส่งเสริม พระพุทธศาสนา ศิลปวัฒนธรรมและภูมิปัญญาท้องถิ่น

โครงการ/กิจกรรม	กลยุทธ์มหาวิทยาลัย	ตัวชี้วัด	*หมายเหตุ (ส่วนงาน)
๑๐ โครงการอนุรักษ์อัตลักษณ์ชุมชนพื้นถิ่นด้วยวิถีพุทธ	๔.๑.๑ ส่งเสริมและสนับสนุนการสร้างเครือข่ายความร่วมมือในการอนุรักษ์ สืบสาน ส่งเสริมพระพุทธศาสนา ศิลปวัฒนธรรมและภูมิปัญญาท้องถิ่น	๔.๑.๑ จำนวนพุทธนวัตกรรมการที่เกิดจากความร่วมมือของภาคีเครือข่าย ชุมชน วัดและท้องถิ่น ในการอนุรักษ์ สืบสาน ส่งเสริม พระพุทธศาสนา ศิลปวัฒนธรรม และภูมิปัญญาท้องถิ่น	วิทยาลัยสงฆ์สุพรรณบุรีศรีสุวรรณภูมิ
๑๑ โครงการพัฒนาหนังสือประกอบการศึกษาพระปริยัติธรรม		๔.๑.๑ จำนวนพุทธนวัตกรรมการที่เกิดจากความร่วมมือของภาคีเครือข่าย ชุมชน วัดและท้องถิ่น ในการอนุรักษ์ สืบสาน ส่งเสริม พระพุทธศาสนา ศิลปวัฒนธรรม และภูมิปัญญาท้องถิ่น	กองวิชาการ
๑๒ โครงการจัดนิทรรศการเนื่องในวันสำคัญทางพระพุทธศาสนา		๔.๑.๑ จำนวนพุทธนวัตกรรมการที่เกิดจากความร่วมมือของภาคีเครือข่าย ชุมชน วัดและท้องถิ่น ในการอนุรักษ์ สืบสาน ส่งเสริม พระพุทธศาสนา ศิลปวัฒนธรรม และภูมิปัญญาท้องถิ่น	วิทยาลัยสงฆ์สุพรรณบุรีศรีสุวรรณภูมิ

ยุทธศาสตร์ที่ ๔

อนุรักษ์ สืบสาน ส่งเสริม พระพุทธศาสนา ศิลปวัฒนธรรม และภูมิปัญญาท้องถิ่นอย่างยั่งยืน

เป้าประสงค์ที่ ๑

พุทธนวัตกรรมการที่เกิดจากความร่วมมือของภาคีเครือข่าย ชุมชน วัด ท้องถิ่น ในการอนุรักษ์ สืบสาน ส่งเสริม พระพุทธศาสนา ศิลปวัฒนธรรมและภูมิปัญญาท้องถิ่น

โครงการ/กิจกรรม	กลยุทธ์มหาวิทยาลัย	ตัวชี้วัด	*หมายเหตุ (ส่วนงาน)
๑๓ โครงการเทศมหาชาติ	๔.๑.๑ ส่งเสริมและสนับสนุนการสร้างเครือข่ายความร่วมมือในการอนุรักษ์ สืบสาน ส่งเสริมพระพุทธศาสนา ศิลปวัฒนธรรมและภูมิปัญญาท้องถิ่น	๔.๑.๑ จำนวนพุทธนวัตกรรมการที่เกิดจากความร่วมมือของภาคีเครือข่าย ชุมชน วัดและท้องถิ่น ในการอนุรักษ์ สืบสาน ส่งเสริม พระพุทธศาสนา ศิลปวัฒนธรรม และภูมิปัญญาท้องถิ่น	หลักสูตรครุศาสตรมหาบัณฑิต สาขาจิตวิทยาการศึกษาและการแนะแนว
๑๔ โครงการเสริมสร้างพุทธนวัตกรรมการศิลปวัฒนธรรมภูมิปัญญาท้องถิ่น		๔.๑.๑ จำนวนพุทธนวัตกรรมการที่เกิดจากความร่วมมือของภาคีเครือข่าย ชุมชน วัดและท้องถิ่น ในการอนุรักษ์ สืบสาน ส่งเสริม พระพุทธศาสนา ศิลปวัฒนธรรม และภูมิปัญญาท้องถิ่น	วิทยาเขตพะเยา
๑๕ โครงการจัดนิทรรศการเชิงชุมชน		๔.๑.๑ จำนวนพุทธนวัตกรรมการที่เกิดจากความร่วมมือของภาคีเครือข่าย ชุมชน วัดและท้องถิ่น ในการอนุรักษ์ สืบสาน ส่งเสริม พระพุทธศาสนา ศิลปวัฒนธรรม และภูมิปัญญาท้องถิ่น	วิทยาลัยสงฆ์ตาก

ยุทธศาสตร์ที่ ๔

อนุรักษ์ สืบสาน ส่งเสริม พระพุทธศาสนา ศิลปวัฒนธรรม และภูมิปัญญาท้องถิ่นอย่างยั่งยืน

เป้าประสงค์ที่ ๑

พุทธนวัตกรรมการที่เกิดจากความร่วมมือของภาคีเครือข่าย ชุมชน วัด ท้องถิ่น ในการอนุรักษ์ สืบสาน ส่งเสริม พระพุทธศาสนา ศิลปวัฒนธรรมและภูมิปัญญาท้องถิ่น

โครงการ/กิจกรรม	กลยุทธ์มหาวิทยาลัย	ตัวชี้วัด	*หมายเหตุ (ส่วนงาน)
๑๖ โครงการสร้างเครือข่ายความร่วมมือด้านทำนุบำรุงศิลปวัฒนธรรม และภูมิปัญญาท้องถิ่น (MOU)	๔.๑.๑ ส่งเสริมและสนับสนุนการสร้างเครือข่ายความร่วมมือในการอนุรักษ์ สืบสาน ส่งเสริมพระพุทธศาสนา ศิลปวัฒนธรรมและภูมิปัญญาท้องถิ่น	๔.๑.๑ จำนวนพุทธนวัตกรรมการที่เกิดจากความร่วมมือของภาคีเครือข่าย ชุมชน วัดและท้องถิ่น ในการอนุรักษ์ สืบสาน ส่งเสริม พระพุทธศาสนา ศิลปวัฒนธรรม และภูมิปัญญาท้องถิ่น	วิทยาเขตนครสวรรค์
๑๗ โครงการสืบสานวัฒนธรรมทางพระพุทธศาสนาเทศน์มหาชาติ		๔.๑.๑ จำนวนพุทธนวัตกรรมการที่เกิดจากความร่วมมือของภาคีเครือข่าย ชุมชน วัดและท้องถิ่น ในการอนุรักษ์ สืบสาน ส่งเสริม พระพุทธศาสนา ศิลปวัฒนธรรม และภูมิปัญญาท้องถิ่น	วิทยาเขตนครสวรรค์
๑๘ โครงการสืบสานศิลปวัฒนธรรมหล่อเทียนพรรษาและถวายเทียนพรรษา		๔.๑.๑ จำนวนพุทธนวัตกรรมการที่เกิดจากความร่วมมือของภาคีเครือข่าย ชุมชน วัดและท้องถิ่น ในการอนุรักษ์ สืบสาน ส่งเสริม พระพุทธศาสนา ศิลปวัฒนธรรม และภูมิปัญญาท้องถิ่น	วิทยาเขตนครสวรรค์

ยุทธศาสตร์ที่ ๔

อนุรักษ์ สืบสาน ส่งเสริม พระพุทธศาสนา ศิลปวัฒนธรรม และภูมิปัญญาท้องถิ่นอย่างยั่งยืน

เป้าประสงค์ที่ ๑

พุทธนวัตกรรมการที่เกิดจากความร่วมมือของภาคีเครือข่าย ชุมชน วัด ท้องถิ่น ในการอนุรักษ์ สืบสาน ส่งเสริม พระพุทธศาสนา ศิลปวัฒนธรรมและภูมิปัญญาท้องถิ่น

โครงการ/กิจกรรม	กลยุทธ์มหาวิทยาลัย	ตัวชี้วัด	*หมายเหตุ (ส่วนงาน)
๑๙ โครงการพิธีไหว้ครูบูชาคุณบูรพาจารย์	๔.๑.๑ ส่งเสริมและสนับสนุนการสร้างเครือข่ายความร่วมมือในการอนุรักษ์ สืบสาน ส่งเสริมพระพุทธศาสนา ศิลปวัฒนธรรมและภูมิปัญญาท้องถิ่น	๔.๑.๑ จำนวนพุทธนวัตกรรมการที่เกิดจากความร่วมมือของภาคีเครือข่าย ชุมชน วัดและท้องถิ่น ในการอนุรักษ์ สืบสาน ส่งเสริม พระพุทธศาสนา ศิลปวัฒนธรรม และภูมิปัญญาท้องถิ่น	วิทยาเขตนครสวรรค์
๒๐ โครงการสืบสานประเพณีลอยกระทง วิถีไทย วิถีพุทธ		๔.๑.๑ จำนวนพุทธนวัตกรรมการที่เกิดจากความร่วมมือของภาคีเครือข่าย ชุมชน วัดและท้องถิ่น ในการอนุรักษ์ สืบสาน ส่งเสริม พระพุทธศาสนา ศิลปวัฒนธรรม และภูมิปัญญาท้องถิ่น	วิทยาเขตนครสวรรค์
๒๑ สืบสานพระเพณีทางพระพุทธศาสนา ตักบาตรเทโวโรหนะ		๔.๑.๑ จำนวนพุทธนวัตกรรมการที่เกิดจากความร่วมมือของภาคีเครือข่าย ชุมชน วัดและท้องถิ่น ในการอนุรักษ์ สืบสาน ส่งเสริม พระพุทธศาสนา ศิลปวัฒนธรรม และภูมิปัญญาท้องถิ่น	วิทยาเขตนครสวรรค์

ยุทธศาสตร์ที่ ๔

อนุรักษ์ สืบสาน ส่งเสริม พระพุทธศาสนา ศิลปวัฒนธรรม และภูมิปัญญาท้องถิ่นอย่างยั่งยืน

เป้าประสงค์ที่ ๑

พุทธนวัตกรรมการที่เกิดจากความร่วมมือของภาคีเครือข่าย ชุมชน วัด ท้องถิ่น ในการอนุรักษ์ สืบสาน ส่งเสริม พระพุทธศาสนา ศิลปวัฒนธรรมและภูมิปัญญาท้องถิ่น

โครงการ/กิจกรรม	กลยุทธ์มหาวิทยาลัย	ตัวชี้วัด	*หมายเหตุ (ส่วนงาน)
๒๒ จัดนิทรรศการเนื่องในวันสำคัญทางพระพุทธศาสนาและวันสำคัญของชาติ	๔.๑.๑ ส่งเสริมและสนับสนุนการสร้างเครือข่ายความร่วมมือในการอนุรักษ์ สืบสาน ส่งเสริมพระพุทธศาสนา ศิลปวัฒนธรรมและภูมิปัญญาท้องถิ่น	๔.๑.๑ จำนวนพุทธนวัตกรรมการที่เกิดจากความร่วมมือของภาคีเครือข่าย ชุมชน วัดและท้องถิ่น ในการอนุรักษ์ สืบสาน ส่งเสริม พระพุทธศาสนา ศิลปวัฒนธรรม และภูมิปัญญาท้องถิ่น	วิทยาเขตนครสวรรค์
๒๓ โครงการเทิดพระเกียรติพระปิยะมหาราช “ผู้ทรงสถาปนามหาวิทยาลัย”		๔.๑.๑ จำนวนพุทธนวัตกรรมการที่เกิดจากความร่วมมือของภาคีเครือข่าย ชุมชน วัดและท้องถิ่น ในการอนุรักษ์ สืบสาน ส่งเสริม พระพุทธศาสนา ศิลปวัฒนธรรม และภูมิปัญญาท้องถิ่น	วิทยาเขตนครสวรรค์
๒๔ โครงการจัดกิจกรรมเฉลิมพระเกียรติ พระเจ้าอยู่หัวมหาวชิราลงกรณ บดินทรเทพยวรางกูร		๔.๑.๑ จำนวนพุทธนวัตกรรมการที่เกิดจากความร่วมมือของภาคีเครือข่าย ชุมชน วัดและท้องถิ่น ในการอนุรักษ์ สืบสาน ส่งเสริม พระพุทธศาสนา ศิลปวัฒนธรรม และภูมิปัญญาท้องถิ่น	วิทยาเขตนครสวรรค์

ยุทธศาสตร์ที่ ๔

อนุรักษ์ สืบสาน ส่งเสริม พระพุทธศาสนา ศิลปวัฒนธรรม และภูมิปัญญาท้องถิ่นอย่างยั่งยืน

เป้าประสงค์ที่ ๑

พุทธนวัตกรรมการที่เกิดจากความร่วมมือของภาคีเครือข่าย ชุมชน วัด ท้องถิ่น ในการอนุรักษ์ สืบสาน ส่งเสริม พระพุทธศาสนา ศิลปวัฒนธรรมและภูมิปัญญาท้องถิ่น

โครงการ/กิจกรรม	กลยุทธ์มหาวิทยาลัย	ตัวชี้วัด	*หมายเหตุ (ส่วนงาน)
๒๕ โครงการอนุรักษ์ สืบสานประเพณี ส่งเสริมพระพุทธศาสนา ศิลปวัฒนธรรม และภูมิปัญญาท้องถิ่น กิจกรรมตั้งธรรมหลวง เวียงละกอน (เทศน์มหาชาติ) จังหวัดลำปาง	๔.๑.๑ ส่งเสริมและสนับสนุนการสร้างเครือข่ายความร่วมมือในการอนุรักษ์ สืบสาน ส่งเสริมพระพุทธศาสนา ศิลปวัฒนธรรมและภูมิปัญญาท้องถิ่น	๔.๑.๑ จำนวนพุทธนวัตกรรมการที่เกิดจากความร่วมมือของภาคีเครือข่าย ชุมชน วัดและท้องถิ่น ในการอนุรักษ์ สืบสาน ส่งเสริม พระพุทธศาสนา ศิลปวัฒนธรรม และภูมิปัญญาท้องถิ่น	วิทยาลัยสงฆ์นครลำปาง
๒๖ โครงการเทศน์มหาชาติ		๔.๑.๑ จำนวนพุทธนวัตกรรมการที่เกิดจากความร่วมมือของภาคีเครือข่าย ชุมชน วัดและท้องถิ่น ในการอนุรักษ์ สืบสาน ส่งเสริม พระพุทธศาสนา ศิลปวัฒนธรรม และภูมิปัญญาท้องถิ่น	วิทยาลัยสงฆ์ระยอง
๒๗ อนุรักษ์ประเพณีและวัฒนธรรมล้านนา		๔.๑.๑ จำนวนพุทธนวัตกรรมการที่เกิดจากความร่วมมือของภาคีเครือข่าย ชุมชน วัดและท้องถิ่น ในการอนุรักษ์ สืบสาน ส่งเสริม พระพุทธศาสนา ศิลปวัฒนธรรม และภูมิปัญญาท้องถิ่น	วิทยาเขตเชียงใหม่

ยุทธศาสตร์ที่ ๔

อนุรักษ์ สืบสาน ส่งเสริม พระพุทธศาสนา ศิลปวัฒนธรรม และภูมิปัญญาท้องถิ่นอย่างยั่งยืน

เป้าประสงค์ที่ ๑

พุทธนวัตกรรมการที่เกิดจากความร่วมมือของภาคีเครือข่าย ชุมชน วัด ท้องถิ่น ในการอนุรักษ์ สืบสาน ส่งเสริม พระพุทธศาสนา ศิลปวัฒนธรรมและภูมิปัญญาท้องถิ่น

โครงการ/กิจกรรม	กลยุทธ์มหาวิทยาลัย	ตัวชี้วัด	*หมายเหตุ (ส่วนงาน)
๒๘ โครงการอบรมธรรมทูตคฤหัสถ์วิถีพุทธในต่างประเทศ	๔.๑.๑ ส่งเสริมและสนับสนุนการสร้างเครือข่ายความร่วมมือในการอนุรักษ์ สืบสาน ส่งเสริมพระพุทธศาสนา ศิลปวัฒนธรรมและภูมิปัญญาท้องถิ่น	๔.๑.๑ จำนวนพุทธนวัตกรรมการที่เกิดจากความร่วมมือของภาคีเครือข่าย ชุมชน วัดและท้องถิ่น ในการอนุรักษ์ สืบสาน ส่งเสริม พระพุทธศาสนา ศิลปวัฒนธรรม และภูมิปัญญาท้องถิ่น	วิทยาลัยพระธรรมทูต
๒๙ โครงการสืบสาน รักษาและต่อยอดศิลปวัฒนธรรมทางพระพุทธศาสนา		๔.๑.๑ จำนวนพุทธนวัตกรรมการที่เกิดจากความร่วมมือของภาคีเครือข่าย ชุมชน วัดและท้องถิ่น ในการอนุรักษ์ สืบสาน ส่งเสริม พระพุทธศาสนา ศิลปวัฒนธรรม และภูมิปัญญาท้องถิ่น	วิทยาลัยสงฆ์ร้อยเอ็ด
๓๐ โครงการ พัฒนาศักยภาพบุคลากรด้านการส่งเสริมและพัฒนาศาสนาและศิลปวัฒนธรรม		๔.๑.๑ จำนวนพุทธนวัตกรรมการที่เกิดจากความร่วมมือของภาคีเครือข่าย ชุมชน วัดและท้องถิ่น ในการอนุรักษ์ สืบสาน ส่งเสริม พระพุทธศาสนา ศิลปวัฒนธรรม และภูมิปัญญาท้องถิ่น	วิทยาลัยสงฆ์พุทธโสธร

ยุทธศาสตร์ที่ ๔

อนุรักษ์ สืบสาน ส่งเสริม พระพุทธศาสนา ศิลปวัฒนธรรม และภูมิปัญญาท้องถิ่นอย่างยั่งยืน

เป้าประสงค์ที่ ๑

พุทธนวัตกรรมการที่เกิดจากความร่วมมือของภาคีเครือข่าย ชุมชน วัด ท้องถิ่น ในการอนุรักษ์ สืบสาน ส่งเสริม พระพุทธศาสนา ศิลปวัฒนธรรมและภูมิปัญญาท้องถิ่น

โครงการ/กิจกรรม	กลยุทธ์มหาวิทยาลัย	ตัวชี้วัด	*หมายเหตุ (ส่วนงาน)
๓๑ โครงการ วิปัสสนากัมมัฏฐานสำหรับประชาชนทั่วไป	๔.๑.๑ ส่งเสริมและสนับสนุนการสร้างเครือข่ายความร่วมมือในการอนุรักษ์ สืบสาน ส่งเสริมพระพุทธศาสนา ศิลปวัฒนธรรมและภูมิปัญญาท้องถิ่น	๔.๑.๑ จำนวนพุทธนวัตกรรมการที่เกิดจากความร่วมมือของภาคีเครือข่าย ชุมชน วัดและท้องถิ่น ในการอนุรักษ์ สืบสาน ส่งเสริม พระพุทธศาสนา ศิลปวัฒนธรรม และภูมิปัญญาท้องถิ่น	วิทยาลัยสงฆ์พุทธโสธร
๓๒ โครงการ จัดกิจกรรมเฉลิมพระเกียรติเนื่องในวันสำคัญของพระบรมวงศานุวงศ์		๔.๑.๑ จำนวนพุทธนวัตกรรมการที่เกิดจากความร่วมมือของภาคีเครือข่าย ชุมชน วัดและท้องถิ่น ในการอนุรักษ์ สืบสาน ส่งเสริม พระพุทธศาสนา ศิลปวัฒนธรรม และภูมิปัญญาท้องถิ่น	วิทยาลัยสงฆ์พุทธโสธร
๓๓ โครงการก่อสร้างอาคารหอพักนิสิต (ออกแบบอาคาร)		๔.๑.๑ จำนวนพุทธนวัตกรรมการที่เกิดจากความร่วมมือของภาคีเครือข่าย ชุมชน วัดและท้องถิ่น ในการอนุรักษ์ สืบสาน ส่งเสริม พระพุทธศาสนา ศิลปวัฒนธรรม และภูมิปัญญาท้องถิ่น	วิทยาลัยสงฆ์เชียงราย

ยุทธศาสตร์ที่ ๔

อนุรักษ์ สืบสาน ส่งเสริม พระพุทธศาสนา ศิลปวัฒนธรรม และภูมิปัญญาท้องถิ่นอย่างยั่งยืน

เป้าประสงค์ที่ ๑

พุทธนวัตกรรมการที่เกิดจากความร่วมมือของภาคีเครือข่าย ชุมชน วัด ท้องถิ่น ในการอนุรักษ์ สืบสาน ส่งเสริม พระพุทธศาสนา ศิลปวัฒนธรรมและภูมิปัญญาท้องถิ่น

โครงการ/กิจกรรม	กลยุทธ์มหาวิทยาลัย	ตัวชี้วัด	*หมายเหตุ (ส่วนงาน)
๓๔ โครงการเสริมสร้างภาคีเครือข่ายความร่วมมือทางวิชาการ วัฒนธรรมและวิจัย	๔.๑.๑ ส่งเสริมและสนับสนุนการสร้างเครือข่ายความร่วมมือในการอนุรักษ์ สืบสาน ส่งเสริมพระพุทธศาสนา ศิลปวัฒนธรรมและภูมิปัญญาท้องถิ่น	๔.๑.๑ จำนวนพุทธนวัตกรรมการที่เกิดจากความร่วมมือของภาคีเครือข่าย ชุมชน วัดและท้องถิ่น ในการอนุรักษ์ สืบสาน ส่งเสริม พระพุทธศาสนา ศิลปวัฒนธรรม และภูมิปัญญาท้องถิ่น	วิทยาลัยสงฆ์เชียงราย
๓๕ โครงการนิตยสารเนื่องในวันสำคัญทางพระพุทธศาสนา และวันสำคัญของชาติ		๔.๑.๑ จำนวนพุทธนวัตกรรมการที่เกิดจากความร่วมมือของภาคีเครือข่าย ชุมชน วัดและท้องถิ่น ในการอนุรักษ์ สืบสาน ส่งเสริม พระพุทธศาสนา ศิลปวัฒนธรรม และภูมิปัญญาท้องถิ่น	วิทยาลัยสงฆ์เชียงราย
๓๖ โครงการส่งเสริมและสนับสนุนศูนย์พุทธนวัตกรรมการ		๔.๑.๑ จำนวนพุทธนวัตกรรมการที่เกิดจากความร่วมมือของภาคีเครือข่าย ชุมชน วัดและท้องถิ่น ในการอนุรักษ์ สืบสาน ส่งเสริม พระพุทธศาสนา ศิลปวัฒนธรรม และภูมิปัญญาท้องถิ่น	วิทยาเขตหนองคาย

ยุทธศาสตร์ที่ ๔

อนุรักษ์ สืบสาน ส่งเสริม พระพุทธศาสนา ศิลปวัฒนธรรม และภูมิปัญญาท้องถิ่นอย่างยั่งยืน

เป้าประสงค์ที่ ๑

พุทธนวัตกรรมการที่เกิดจากความร่วมมือของภาคีเครือข่าย ชุมชน วัด ท้องถิ่น ในการอนุรักษ์ สืบสาน ส่งเสริม พระพุทธศาสนา ศิลปวัฒนธรรมและภูมิปัญญาท้องถิ่น

โครงการ/กิจกรรม	กลยุทธ์มหาวิทยาลัย	ตัวชี้วัด	*หมายเหตุ (ส่วนงาน)
๓๗ โครงการส่งเสริมพัฒนาหอพุทธศิลป์	๔.๑.๑ ส่งเสริมและสนับสนุนการสร้างเครือข่ายความร่วมมือในการอนุรักษ์ สืบสาน ส่งเสริมพระพุทธศาสนา ศิลปวัฒนธรรมและภูมิปัญญาท้องถิ่น	๔.๑.๑ จำนวนพุทธนวัตกรรมการที่เกิดจากความร่วมมือของภาคีเครือข่าย ชุมชน วัดและท้องถิ่น ในการอนุรักษ์ สืบสาน ส่งเสริม พระพุทธศาสนา ศิลปวัฒนธรรม และภูมิปัญญาท้องถิ่น	วิทยาลัยสงฆ์ชัยภูมิ
๓๘ โครงการสืบสานประเพณีปีใหม่เมือง		๔.๑.๑ จำนวนพุทธนวัตกรรมการที่เกิดจากความร่วมมือของภาคีเครือข่าย ชุมชน วัดและท้องถิ่น ในการอนุรักษ์ สืบสาน ส่งเสริม พระพุทธศาสนา ศิลปวัฒนธรรม และภูมิปัญญาท้องถิ่น	วิทยาลัยสงฆ์ลำพูน
๓๙ โครงการวันบูรพาจารย์รำลึก		๔.๑.๑ จำนวนพุทธนวัตกรรมการที่เกิดจากความร่วมมือของภาคีเครือข่าย ชุมชน วัดและท้องถิ่น ในการอนุรักษ์ สืบสาน ส่งเสริม พระพุทธศาสนา ศิลปวัฒนธรรม และภูมิปัญญาท้องถิ่น	วิทยาเขตหนองคาย

ยุทธศาสตร์ที่ ๔

อนุรักษ์ สืบสาน ส่งเสริม พระพุทธศาสนา ศิลปวัฒนธรรม และภูมิปัญญาท้องถิ่นอย่างยั่งยืน

เป้าประสงค์ที่ ๑

พุทธนวัตกรรมการที่เกิดจากความร่วมมือของภาคีเครือข่าย ชุมชน วัด ท้องถิ่น ในการอนุรักษ์ สืบสาน ส่งเสริม พระพุทธศาสนา ศิลปวัฒนธรรมและภูมิปัญญาท้องถิ่น

โครงการ/กิจกรรม	กลยุทธ์มหาวิทยาลัย	ตัวชี้วัด	*หมายเหตุ (ส่วนงาน)
๔๐ โครงการอนุรักษ์ประเพณีแปดเป็งสงกราน้ำพระบรมธาตุหริภุญชัย	๔.๑.๑ ส่งเสริมและสนับสนุนการสร้างเครือข่ายความร่วมมือในการอนุรักษ์ สืบสาน ส่งเสริมพระพุทธศาสนา ศิลปวัฒนธรรมและภูมิปัญญาท้องถิ่น	๔.๑.๑ จำนวนพุทธนวัตกรรมการที่เกิดจากความร่วมมือของภาคีเครือข่าย ชุมชน วัดและท้องถิ่น ในการอนุรักษ์ สืบสาน ส่งเสริม พระพุทธศาสนา ศิลปวัฒนธรรม และภูมิปัญญาท้องถิ่น	วิทยาลัยสงฆ์ลำพูน
๔๑ โครงการสืบสานประเพณียี่เป็งล้านนา		๔.๑.๑ จำนวนพุทธนวัตกรรมการที่เกิดจากความร่วมมือของภาคีเครือข่าย ชุมชน วัดและท้องถิ่น ในการอนุรักษ์ สืบสาน ส่งเสริม พระพุทธศาสนา ศิลปวัฒนธรรม และภูมิปัญญาท้องถิ่น	วิทยาลัยสงฆ์ลำพูน
๔๒ โครงการส่งเสริมสนับสนุนความร่วมมือของภาคีเครือข่าย วัด ชุมชน และท้องถิ่น		๔.๑.๑ จำนวนพุทธนวัตกรรมการที่เกิดจากความร่วมมือของภาคีเครือข่าย ชุมชน วัดและท้องถิ่น ในการอนุรักษ์ สืบสาน ส่งเสริม พระพุทธศาสนา ศิลปวัฒนธรรม และภูมิปัญญาท้องถิ่น	วิทยาลัยสงฆ์พุทธชินราช

ยุทธศาสตร์ที่ ๔

อนุรักษ์ สืบสาน ส่งเสริม พระพุทธศาสนา ศิลปวัฒนธรรม และภูมิปัญญาท้องถิ่นอย่างยั่งยืน

เป้าประสงค์ที่ ๑

พุทธนวัตกรรมการที่เกิดจากความร่วมมือของภาคีเครือข่าย ชุมชน วัด ท้องถิ่น ในการอนุรักษ์ สืบสาน ส่งเสริม พระพุทธศาสนา ศิลปวัฒนธรรมและภูมิปัญญาท้องถิ่น

โครงการ/กิจกรรม	กลยุทธ์มหาวิทยาลัย	ตัวชี้วัด	*หมายเหตุ (ส่วนงาน)
๔๓ โครงการส่งเสริมศิลปวัฒนธรรม	๔.๑.๑ ส่งเสริมและสนับสนุนการสร้างเครือข่ายความร่วมมือในการอนุรักษ์ สืบสาน ส่งเสริมพระพุทธศาสนา ศิลปวัฒนธรรมและภูมิปัญญาท้องถิ่น	๔.๑.๑ จำนวนพุทธนวัตกรรมการที่เกิดจากความร่วมมือของภาคีเครือข่าย ชุมชน วัดและท้องถิ่น ในการอนุรักษ์ สืบสาน ส่งเสริม พระพุทธศาสนา ศิลปวัฒนธรรม และภูมิปัญญาท้องถิ่น	วิทยาลัยสงฆ์พูนผาเมือง
๔๔ โครงการประชุมสัมมนาปฏิรูปกิจการพระพุทธศาสนา		๔.๑.๑ จำนวนพุทธนวัตกรรมการที่เกิดจากความร่วมมือของภาคีเครือข่าย ชุมชน วัดและท้องถิ่น ในการอนุรักษ์ สืบสาน ส่งเสริม พระพุทธศาสนา ศิลปวัฒนธรรม และภูมิปัญญาท้องถิ่น	วิทยาลัยสงฆ์ลำพูน
๔๕ โครงการสืบสานศิลปวัฒนธรรมท้องถิ่นได้		๔.๑.๑ จำนวนพุทธนวัตกรรมการที่เกิดจากความร่วมมือของภาคีเครือข่าย ชุมชน วัดและท้องถิ่น ในการอนุรักษ์ สืบสาน ส่งเสริม พระพุทธศาสนา ศิลปวัฒนธรรม และภูมิปัญญาท้องถิ่น	วิทยาลัยสงฆ์ปัตตานี

ยุทธศาสตร์ที่ ๔

อนุรักษ์ สืบสาน ส่งเสริม พระพุทธศาสนา ศิลปวัฒนธรรม และภูมิปัญญาท้องถิ่นอย่างยั่งยืน

เป้าประสงค์ที่ ๑

พุทธนวัตกรรมการที่เกิดจากความร่วมมือของภาคีเครือข่าย ชุมชน วัด ท้องถิ่น ในการอนุรักษ์ สืบสาน ส่งเสริม พระพุทธศาสนา ศิลปวัฒนธรรมและภูมิปัญญาท้องถิ่น

โครงการ/กิจกรรม	กลยุทธ์มหาวิทยาลัย	ตัวชี้วัด	*หมายเหตุ (ส่วนงาน)
๔๖ โครงการการอนุรักษ์ส่งเสริมประเพณีสลากย้อม	๔.๑.๑ ส่งเสริมและสนับสนุนการสร้างเครือข่ายความร่วมมือในการอนุรักษ์ สืบสาน ส่งเสริมพระพุทธศาสนา ศิลปวัฒนธรรมและภูมิปัญญาท้องถิ่น	๔.๑.๑ จำนวนพุทธนวัตกรรมการที่เกิดจากความร่วมมือของภาคีเครือข่าย ชุมชน วัดและท้องถิ่น ในการอนุรักษ์ สืบสาน ส่งเสริม พระพุทธศาสนา ศิลปวัฒนธรรม และภูมิปัญญาท้องถิ่น	วิทยาลัยสงฆ์ลำพูน
๔๗ อนุรักษ์ สืบสานประเพณี ส่งเสริมพระพุทธศาสนา ศิลปวัฒนธรรมและภูมิปัญญาท้องถิ่น		๔.๑.๑ จำนวนพุทธนวัตกรรมการที่เกิดจากความร่วมมือของภาคีเครือข่าย ชุมชน วัดและท้องถิ่น ในการอนุรักษ์ สืบสาน ส่งเสริม พระพุทธศาสนา ศิลปวัฒนธรรม และภูมิปัญญาท้องถิ่น	วิทยาเขตแพร่
๔๘ โครงการศึกษาวิถีวัฒนธรรมหรือภูมิปัญญา		๔.๑.๑ จำนวนพุทธนวัตกรรมการที่เกิดจากความร่วมมือของภาคีเครือข่าย ชุมชน วัดและท้องถิ่น ในการอนุรักษ์ สืบสาน ส่งเสริม พระพุทธศาสนา ศิลปวัฒนธรรม และภูมิปัญญาท้องถิ่น	วิทยาลัยสงฆ์ลำพูน

ยุทธศาสตร์ที่ ๔

อนุรักษ์ สืบสาน ส่งเสริม พระพุทธศาสนา ศิลปวัฒนธรรม และภูมิปัญญาท้องถิ่นอย่างยั่งยืน

เป้าประสงค์ที่ ๑

พุทธนวัตกรรมการที่เกิดจากความร่วมมือของภาคีเครือข่าย ชุมชน วัด ท้องถิ่น ในการอนุรักษ์ สืบสาน ส่งเสริม พระพุทธศาสนา ศิลปวัฒนธรรมและภูมิปัญญาท้องถิ่น

โครงการ/กิจกรรม	กลยุทธ์มหาวิทยาลัย	ตัวชี้วัด	*หมายเหตุ (ส่วนงาน)
๔๙ โครงการสืบสานภูมิปัญญาบุขามารมี	๔.๑.๑ ส่งเสริมและสนับสนุนการสร้างเครือข่ายความร่วมมือในการอนุรักษ์ สืบสาน ส่งเสริมพระพุทธศาสนา ศิลปวัฒนธรรมและภูมิปัญญาท้องถิ่น	๔.๑.๑ จำนวนพุทธนวัตกรรมการที่เกิดจากความร่วมมือของภาคีเครือข่าย ชุมชน วัดและท้องถิ่น ในการอนุรักษ์ สืบสาน ส่งเสริม พระพุทธศาสนา ศิลปวัฒนธรรม และภูมิปัญญาท้องถิ่น	วิทยาลัยสงฆ์ลำพูน
๕๐ โครงการนิสิตจิตอาสาพัฒนาสังคม (CSR) สาขาวิชาการจัดการเชิงพุทธ		๔.๑.๑ จำนวนพุทธนวัตกรรมการที่เกิดจากความร่วมมือของภาคีเครือข่าย ชุมชน วัดและท้องถิ่น ในการอนุรักษ์ สืบสาน ส่งเสริม พระพุทธศาสนา ศิลปวัฒนธรรม และภูมิปัญญาท้องถิ่น	หลักสูตร พธ.ม.สาขาวิชาการจัดการเชิงพุทธ
๕๑ โครงการจัดนิทรรศการสัปดาห์ส่งเสริมพระพุทธศาสนาวิชาบูชา		๔.๑.๑ จำนวนพุทธนวัตกรรมการที่เกิดจากความร่วมมือของภาคีเครือข่าย ชุมชน วัดและท้องถิ่น ในการอนุรักษ์ สืบสาน ส่งเสริม พระพุทธศาสนา ศิลปวัฒนธรรม และภูมิปัญญาท้องถิ่น	อภิธรรมโชติกะวิทยาลัย

ยุทธศาสตร์ที่ ๔

อนุรักษ์ สืบสาน ส่งเสริม พระพุทธศาสนา ศิลปวัฒนธรรม และภูมิปัญญาท้องถิ่นอย่างยั่งยืน

เป้าประสงค์ที่ ๑

พุทธนวัตกรรมการที่เกิดจากความร่วมมือของภาคีเครือข่าย ชุมชน วัด ท้องถิ่น ในการอนุรักษ์ สืบสาน ส่งเสริม พระพุทธศาสนา ศิลปวัฒนธรรมและภูมิปัญญาท้องถิ่น

โครงการ/กิจกรรม	กลยุทธ์มหาวิทยาลัย	ตัวชี้วัด	*หมายเหตุ (ส่วนงาน)
๕๒ โครงการจัดงานวันเฉลิมพระชนมพรรษาเทิดพระเกียรติ	๔.๑.๑ ส่งเสริมและสนับสนุนการสร้างเครือข่ายความร่วมมือในการอนุรักษ์ สืบสาน ส่งเสริมพระพุทธศาสนา ศิลปวัฒนธรรมและภูมิปัญญาท้องถิ่น	๔.๑.๑ จำนวนพุทธนวัตกรรมการที่เกิดจากความร่วมมือของภาคีเครือข่าย ชุมชน วัดและท้องถิ่น ในการอนุรักษ์ สืบสาน ส่งเสริม พระพุทธศาสนา ศิลปวัฒนธรรม และภูมิปัญญาท้องถิ่น	โรงเรียนบาลีสาธิต
๕๓ โครงการภูมิปัญญาวิถีพุทธ		๔.๑.๑ จำนวนพุทธนวัตกรรมการที่เกิดจากความร่วมมือของภาคีเครือข่าย ชุมชน วัดและท้องถิ่น ในการอนุรักษ์ สืบสาน ส่งเสริม พระพุทธศาสนา ศิลปวัฒนธรรม และภูมิปัญญาท้องถิ่น	บัณฑิตวิทยาลัย
๕๔ โครงการจัดกิจกรรมเนื่องในวันสำคัญทางพระพุทธศาสนา		๔.๑.๑ จำนวนพุทธนวัตกรรมการที่เกิดจากความร่วมมือของภาคีเครือข่าย ชุมชน วัดและท้องถิ่น ในการอนุรักษ์ สืบสาน ส่งเสริม พระพุทธศาสนา ศิลปวัฒนธรรม และภูมิปัญญาท้องถิ่น	โรงเรียนบาลีสาธิต

ยุทธศาสตร์ที่ ๔

อนุรักษ์ สืบสาน ส่งเสริม พระพุทธศาสนา ศิลปวัฒนธรรม และภูมิปัญญาท้องถิ่นอย่างยั่งยืน

เป้าประสงค์ที่ ๑

พุทธนวัตกรรมการที่เกิดจากความร่วมมือของภาคีเครือข่าย ชุมชน วัด ท้องถิ่น ในการอนุรักษ์ สืบสาน ส่งเสริม พระพุทธศาสนา ศิลปวัฒนธรรมและภูมิปัญญาท้องถิ่น

โครงการ/กิจกรรม	กลยุทธ์มหาวิทยาลัย	ตัวชี้วัด	*หมายเหตุ (ส่วนงาน)
๕๕ โครงการพัฒนาผู้เรียนหลักสูตรภูมิปัญญาท้องถิ่นและแหล่งเรียนรู้ในชุมชน	๔.๑.๑ ส่งเสริมและสนับสนุนการสร้างเครือข่ายความร่วมมือในการอนุรักษ์ สืบสาน ส่งเสริมพระพุทธศาสนา ศิลปวัฒนธรรมและภูมิปัญญาท้องถิ่น	๔.๑.๑ จำนวนพุทธนวัตกรรมการที่เกิดจากความร่วมมือของภาคีเครือข่าย ชุมชน วัดและท้องถิ่น ในการอนุรักษ์ สืบสาน ส่งเสริม พระพุทธศาสนา ศิลปวัฒนธรรม และภูมิปัญญาท้องถิ่น	โรงเรียนบาลีสาธิต
๕๖ ส่งเสริมกิจกรรมทำนุบำรุงศิลปวัฒนธรรม และภูมิปัญญาท้องถิ่น : วัดตะปอนใหญ่ อำเภอขลุง จังหวัดจันทบุรี ครั้งที่ ๑		๔.๑.๑ จำนวนพุทธนวัตกรรมการที่เกิดจากความร่วมมือของภาคีเครือข่าย ชุมชน วัดและท้องถิ่น ในการอนุรักษ์ สืบสาน ส่งเสริม พระพุทธศาสนา ศิลปวัฒนธรรม และภูมิปัญญาท้องถิ่น	วิทยาลัยสงฆ์จันทบุรี
๕๗ โครงการภูมิปัญญาวิถีพุทธ		๔.๑.๑ จำนวนพุทธนวัตกรรมการที่เกิดจากความร่วมมือของภาคีเครือข่าย ชุมชน วัดและท้องถิ่น ในการอนุรักษ์ สืบสาน ส่งเสริม พระพุทธศาสนา ศิลปวัฒนธรรม และภูมิปัญญาท้องถิ่น	หลักสูตร พธ.ด. สาขาวิชาพระพุทธศาสนา(ภาคพิเศษ)

ยุทธศาสตร์ที่ ๔

อนุรักษ์ สืบสาน ส่งเสริม พระพุทธศาสนา ศิลปวัฒนธรรม และภูมิปัญญาท้องถิ่นอย่างยั่งยืน

เป้าประสงค์ที่ ๑

พุทธนวัตกรรมการที่เกิดจากความร่วมมือของภาคีเครือข่าย ชุมชน วัด ท้องถิ่น ในการอนุรักษ์ สืบสาน ส่งเสริม พระพุทธศาสนา ศิลปวัฒนธรรมและภูมิปัญญาท้องถิ่น

โครงการ/กิจกรรม	กลยุทธ์มหาวิทยาลัย	ตัวชี้วัด	*หมายเหตุ (ส่วนงาน)
๕๘ โครงการส่งเสริม สืบสาน และอนุรักษ์ ประเพณีไทย	๔.๑.๑ ส่งเสริมและสนับสนุนการสร้างเครือข่ายความร่วมมือในการอนุรักษ์ สืบสาน ส่งเสริมพระพุทธศาสนา ศิลปวัฒนธรรมและภูมิปัญญาท้องถิ่น	๔.๑.๑ จำนวนพุทธนวัตกรรมการที่เกิดจากความร่วมมือของภาคีเครือข่าย ชุมชน วัดและท้องถิ่น ในการอนุรักษ์ สืบสาน ส่งเสริม พระพุทธศาสนา ศิลปวัฒนธรรม และภูมิปัญญาท้องถิ่น	วิทยาลัยสงฆ์สุราษฎร์ธานี
๕๙ โครงการจัดกิจกรรมเสริมหลักสูตรศึกษาดูงานนอกสถานที่ในประเทศ หลักสูตรระดับปริญญาเอก หลักสูตรบัณฑิตศึกษา ภาควิชารัฐศาสตร์ คณะสังคมศาสตร์ ประจำปีการศึกษา ๒๕๖๖		๔.๑.๑ จำนวนพุทธนวัตกรรมการที่เกิดจากความร่วมมือของภาคีเครือข่าย ชุมชน วัดและท้องถิ่น ในการอนุรักษ์ สืบสาน ส่งเสริม พระพุทธศาสนา ศิลปวัฒนธรรม และภูมิปัญญาท้องถิ่น	หลักสูตรพุทธศาสตรดุษฎี บัณฑิต สาขาวิชาการจัดการเชิงพุทธ
๖๐ โครงการเดินจุดดง - ธรรมยาตรา หลักสูตรบัณฑิตศึกษา ภาควิชารัฐศาสตร์		๔.๑.๑ จำนวนพุทธนวัตกรรมการที่เกิดจากความร่วมมือของภาคีเครือข่าย ชุมชน วัดและท้องถิ่น ในการอนุรักษ์ สืบสาน ส่งเสริม พระพุทธศาสนา ศิลปวัฒนธรรม และภูมิปัญญาท้องถิ่น	หลักสูตรพุทธศาสตรดุษฎี บัณฑิต สาขาวิชาการจัดการเชิงพุทธ

ยุทธศาสตร์ที่ ๔

อนุรักษ์ สืบสาน ส่งเสริม พระพุทธศาสนา ศิลปวัฒนธรรม และภูมิปัญญาท้องถิ่นอย่างยั่งยืน

เป้าประสงค์ที่ ๑

พุทธนวัตกรรมการที่เกิดจากความร่วมมือของภาคีเครือข่าย ชุมชน วัด ท้องถิ่น ในการอนุรักษ์ สืบสาน ส่งเสริม พระพุทธศาสนา ศิลปวัฒนธรรมและภูมิปัญญาท้องถิ่น

โครงการ/กิจกรรม	กลยุทธ์มหาวิทยาลัย	ตัวชี้วัด	*หมายเหตุ (ส่วนงาน)
๖๑ โครงการสืบสานงานบุญมหาสังฆทาน	๔.๑.๑ ส่งเสริมและสนับสนุนการสร้างเครือข่ายความร่วมมือในการอนุรักษ์ สืบสาน ส่งเสริมพระพุทธศาสนา ศิลปวัฒนธรรมและภูมิปัญญาท้องถิ่น	๔.๑.๑ จำนวนพุทธนวัตกรรมการที่เกิดจากความร่วมมือของภาคีเครือข่าย ชุมชน วัดและท้องถิ่น ในการอนุรักษ์ สืบสาน ส่งเสริม พระพุทธศาสนา ศิลปวัฒนธรรม และภูมิปัญญาท้องถิ่น	วิทยาลัยสงฆ์ศรีสะเกษ
๖๒ โครงการเฉลิมพระเกียรติพระบาทสมเด็จพระเจ้าอยู่หัว, สมเด็จพระนางเจ้าฯ พระบรมราชินีนาถ		๔.๑.๑ จำนวนพุทธนวัตกรรมการที่เกิดจากความร่วมมือของภาคีเครือข่าย ชุมชน วัดและท้องถิ่น ในการอนุรักษ์ สืบสาน ส่งเสริม พระพุทธศาสนา ศิลปวัฒนธรรม และภูมิปัญญาท้องถิ่น	วิทยาลัยสงฆ์ศรีสะเกษ
๖๓ โครงการจัดนิทรรศการเนื่องในวันสำคัญทางพระพุทธศาสนา		๔.๑.๑ จำนวนพุทธนวัตกรรมการที่เกิดจากความร่วมมือของภาคีเครือข่าย ชุมชน วัดและท้องถิ่น ในการอนุรักษ์ สืบสาน ส่งเสริม พระพุทธศาสนา ศิลปวัฒนธรรม และภูมิปัญญาท้องถิ่น	วิทยาลัยสงฆ์ศรีสะเกษ

ยุทธศาสตร์ที่ ๔

อนุรักษ์ สืบสาน ส่งเสริม พระพุทธศาสนา ศิลปะวัฒนธรรม และภูมิปัญญาท้องถิ่นอย่างยั่งยืน

เป้าประสงค์ที่ ๒

ผลการดำเนินงานร่วมกับภาคีเครือข่าย ชุมชน วัด และท้องถิ่น ด้านการอนุรักษ์ สืบสานส่งเสริมพระพุทธศาสนาและพัฒนาศิลปะวัฒนธรรมและภูมิปัญญาท้องถิ่นอย่างยั่งยืน

โครงการ/กิจกรรม	กลยุทธ์มหาวิทยาลัย	ตัวชี้วัด	*หมายเหตุ (ส่วนงาน)
๑ โครงการวันบูรพาจารย์	๔.๒.๑ ส่งเสริมการดำเนินงานร่วมกับภาคีเครือข่าย ชุมชนและวัด ด้านการอนุรักษ์ สืบสาน ส่งเสริม พระพุทธศาสนา ศิลปวัฒนธรรมและภูมิปัญญาท้องถิ่นที่ส่งผลต่อการพัฒนา ชุมชน วัด ท้องถิ่น และสังคมอย่างยั่งยืน	๔.๒.๑ จำนวนผลการดำเนินงานร่วมกับภาคีเครือข่าย ชุมชนและวัด ด้านการอนุรักษ์ สืบสาน ส่งเสริมพระพุทธศาสนา ศิลปวัฒนธรรม และภูมิปัญญาท้องถิ่นที่ส่งผลต่อการพัฒนา ชุมชน วัด ท้องถิ่นและสังคมอย่างยั่งยืน	วิทยาลัยสงฆ์ปัตตานี
๒ โครงการวิถีไทย วิถีพุทธ		๔.๒.๑ จำนวนผลการดำเนินงานร่วมกับภาคีเครือข่าย ชุมชนและวัด ด้านการอนุรักษ์ สืบสาน ส่งเสริมพระพุทธศาสนา ศิลปวัฒนธรรม และภูมิปัญญาท้องถิ่นที่ส่งผลต่อการพัฒนา ชุมชน วัด ท้องถิ่นและสังคมอย่างยั่งยืน	วิทยาลัยสงฆ์ปัตตานี

ยุทธศาสตร์ที่ ๔

อนุรักษ์ สืบสาน ส่งเสริม พระพุทธศาสนา ศิลปะวัฒนธรรม และภูมิปัญญาท้องถิ่นอย่างยั่งยืน

เป้าประสงค์ที่ ๒

ผลการดำเนินงานร่วมกับภาคีเครือข่าย ชุมชน วัด และท้องถิ่น ด้านการอนุรักษ์ สืบสานส่งเสริมพระพุทธศาสนาและพัฒนาศิลปะวัฒนธรรมและภูมิปัญญาท้องถิ่นอย่างยั่งยืน

โครงการ/กิจกรรม	กลยุทธ์มหาวิทยาลัย	ตัวชี้วัด	*หมายเหตุ (ส่วนงาน)
๓ โครงการสามัคคีธรรมส่งเสริมวัฒนธรรมประเพณีไทย	๔.๒.๑ ส่งเสริมการดำเนินงานร่วมกับภาคีเครือข่าย ชุมชนและวัด ด้านการอนุรักษ์ สืบสาน ส่งเสริม พระพุทธศาสนา ศิลปะวัฒนธรรมและภูมิปัญญาท้องถิ่นที่ส่งผลต่อการพัฒนา ชุมชน วัด ท้องถิ่น และสังคมอย่างยั่งยืน	๔.๒.๑ จำนวนผลการดำเนินงานร่วมกับภาคีเครือข่าย ชุมชนและวัด ด้านการอนุรักษ์ สืบสาน ส่งเสริมพระพุทธศาสนา ศิลปะวัฒนธรรม และภูมิปัญญาท้องถิ่นที่ส่งผลต่อการพัฒนา ชุมชน วัด ท้องถิ่นและสังคมอย่างยั่งยืน	วิทยาลัยสงฆ์ปัตตานี
๔ ศูนย์ศึกษาพระพุทธศาสนานานาชาติ		๔.๒.๑ จำนวนผลการดำเนินงานร่วมกับภาคีเครือข่าย ชุมชนและวัด ด้านการอนุรักษ์ สืบสาน ส่งเสริมพระพุทธศาสนา ศิลปะวัฒนธรรม และภูมิปัญญาท้องถิ่นที่ส่งผลต่อการพัฒนา ชุมชน วัด ท้องถิ่นและสังคมอย่างยั่งยืน	วิทยาเขตเชียงใหม่

ยุทธศาสตร์ที่ ๔

อนุรักษ์ สืบสาน ส่งเสริม พระพุทธศาสนา ศิลปะวัฒนธรรม และภูมิปัญญาท้องถิ่นอย่างยั่งยืน

เป้าประสงค์ที่ ๒

ผลการดำเนินงานร่วมกับภาคีเครือข่าย ชุมชน วัด และท้องถิ่น ด้านการอนุรักษ์ สืบสานส่งเสริมพระพุทธศาสนาและพัฒนาศิลปะวัฒนธรรมและภูมิปัญญาท้องถิ่นอย่างยั่งยืน

โครงการ/กิจกรรม	กลยุทธ์มหาวิทยาลัย	ตัวชี้วัด	*หมายเหตุ (ส่วนงาน)
๕ โครงการสืบสานพุทธศาสนาในอาเซียน	๔.๒.๑ ส่งเสริมการดำเนินงานร่วมกับภาคีเครือข่าย ชุมชนและวัด ด้านการอนุรักษ์ สืบสาน ส่งเสริม พระพุทธศาสนา ศิลปะวัฒนธรรมและภูมิปัญญาท้องถิ่นที่ส่งผลต่อการพัฒนา ชุมชน วัด ท้องถิ่น และสังคมอย่างยั่งยืน	๔.๒.๑ จำนวนผลการดำเนินงานร่วมกับภาคีเครือข่าย ชุมชนและวัด ด้านการอนุรักษ์ สืบสาน ส่งเสริมพระพุทธศาสนา ศิลปะวัฒนธรรม และภูมิปัญญาท้องถิ่นที่ส่งผลต่อการพัฒนา ชุมชน วัด ท้องถิ่นและสังคมอย่างยั่งยืน	หลักสูตรครุศาสตรมหาบัณฑิต สาขาวิชาพุทธบริหารการศึกษา
๖ โครงการศึกษาดูงานพระพุทธศาสนาภายในประเทศและต่างประเทศ		๔.๒.๑ จำนวนผลการดำเนินงานร่วมกับภาคีเครือข่าย ชุมชนและวัด ด้านการอนุรักษ์ สืบสาน ส่งเสริมพระพุทธศาสนา ศิลปะวัฒนธรรม และภูมิปัญญาท้องถิ่นที่ส่งผลต่อการพัฒนา ชุมชน วัด ท้องถิ่นและสังคมอย่างยั่งยืน	หลักสูตรครุศาสตรมหาบัณฑิต สาขาวิชาพุทธบริหารการศึกษา

ยุทธศาสตร์ที่ ๔

อนุรักษ์ สืบสาน ส่งเสริม พระพุทธศาสนา ศิลปะวัฒนธรรม และภูมิปัญญาท้องถิ่นอย่างยั่งยืน

เป้าประสงค์ที่ ๒

ผลการดำเนินงานร่วมกับภาคีเครือข่าย ชุมชน วัด และท้องถิ่น ด้านการอนุรักษ์ สืบสานส่งเสริมพระพุทธศาสนาและพัฒนาศิลปะวัฒนธรรมและภูมิปัญญาท้องถิ่นอย่างยั่งยืน

โครงการ/กิจกรรม	กลยุทธ์มหาวิทยาลัย	ตัวชี้วัด	*หมายเหตุ (ส่วนงาน)
๗ อนุรักษ์ สืบสาน ส่งเสริม พระพุทธศาสนา ศิลปะวัฒนธรรม และภูมิปัญญาท้องถิ่น	๔.๒.๑ ส่งเสริมการดำเนินงานร่วมกับภาคีเครือข่าย ชุมชนและวัด ด้านการอนุรักษ์ สืบสาน ส่งเสริม พระพุทธศาสนา ศิลปะวัฒนธรรมและภูมิปัญญาท้องถิ่นที่ส่งผลต่อการพัฒนา ชุมชน วัด ท้องถิ่น และสังคมอย่างยั่งยืน	๔.๒.๑ จำนวนผลการดำเนินงานร่วมกับภาคีเครือข่าย ชุมชนและวัด ด้านการอนุรักษ์ สืบสาน ส่งเสริมพระพุทธศาสนา ศิลปะวัฒนธรรม และภูมิปัญญาท้องถิ่นที่ส่งผลต่อการพัฒนา ชุมชน วัด ท้องถิ่นและสังคมอย่างยั่งยืน	วิทยาเขตบาฬีศึกษาพุทธโฆส
๘ โครงการพัฒนาแหล่งเรียนรู้ในชุมชน ๑ หลักสูตร ๑ ชุมชน สันติสุข		๔.๒.๑ จำนวนผลการดำเนินงานร่วมกับภาคีเครือข่าย ชุมชนและวัด ด้านการอนุรักษ์ สืบสาน ส่งเสริมพระพุทธศาสนา ศิลปะวัฒนธรรม และภูมิปัญญาท้องถิ่นที่ส่งผลต่อการพัฒนา ชุมชน วัด ท้องถิ่นและสังคมอย่างยั่งยืน	วิทยาเขตขอนแก่น

ยุทธศาสตร์ที่ ๔

อนุรักษ์ สืบสาน ส่งเสริม พระพุทธศาสนา ศิลปะวัฒนธรรม และภูมิปัญญาท้องถิ่นอย่างยั่งยืน

เป้าประสงค์ที่ ๒

ผลการดำเนินงานร่วมกับภาคีเครือข่าย ชุมชน วัด และท้องถิ่น ด้านการอนุรักษ์ สืบสานส่งเสริมพระพุทธศาสนาและพัฒนาศิลปะวัฒนธรรมและภูมิปัญญาท้องถิ่นอย่างยั่งยืน

โครงการ/กิจกรรม	กลยุทธ์มหาวิทยาลัย	ตัวชี้วัด	*หมายเหตุ (ส่วนงาน)
๔ โครงการกฐินมหาวิทยาลัย	๔.๒.๑ ส่งเสริมการดำเนินงานร่วมกับภาคีเครือข่าย ชุมชนและวัด ด้านการอนุรักษ์ สืบสาน ส่งเสริม พระพุทธศาสนา ศิลปะวัฒนธรรมและภูมิปัญญาท้องถิ่นที่ส่งผลต่อการพัฒนา ชุมชน วัด ท้องถิ่น และสังคมอย่างยั่งยืน	๔.๒.๑ จำนวนผลการดำเนินงานร่วมกับภาคีเครือข่าย ชุมชนและวัด ด้านการอนุรักษ์ สืบสาน ส่งเสริมพระพุทธศาสนา ศิลปะวัฒนธรรม และภูมิปัญญาท้องถิ่นที่ส่งผลต่อการพัฒนา ชุมชน วัด ท้องถิ่นและสังคมอย่างยั่งยืน	วิทยาเขตขอนแก่น
๑๐ โครงการบุญกุ่มข้าวใหญ่และฟังเทศน์มหาชาติ นานาชาติ		๔.๒.๑ จำนวนผลการดำเนินงานร่วมกับภาคีเครือข่าย ชุมชนและวัด ด้านการอนุรักษ์ สืบสาน ส่งเสริมพระพุทธศาสนา ศิลปะวัฒนธรรม และภูมิปัญญาท้องถิ่นที่ส่งผลต่อการพัฒนา ชุมชน วัด ท้องถิ่นและสังคมอย่างยั่งยืน	วิทยาเขตขอนแก่น

ยุทธศาสตร์ที่ ๔

อนุรักษ์ สืบสาน ส่งเสริม พระพุทธศาสนา ศิลปะวัฒนธรรม และภูมิปัญญาท้องถิ่นอย่างยั่งยืน

เป้าประสงค์ที่ ๒

ผลการดำเนินงานร่วมกับภาคีเครือข่าย ชุมชน วัด และท้องถิ่น ด้านการอนุรักษ์ สืบสานส่งเสริมพระพุทธศาสนาและพัฒนาศิลปะวัฒนธรรมและภูมิปัญญาท้องถิ่นอย่างยั่งยืน

โครงการ/กิจกรรม	กลยุทธ์มหาวิทยาลัย	ตัวชี้วัด	*หมายเหตุ (ส่วนงาน)
๑๑ โครงการครุฐานียบูชา	๔.๒.๑ ส่งเสริมการดำเนินงานร่วมกับภาคีเครือข่าย ชุมชนและวัด ด้านการอนุรักษ์ สืบสาน ส่งเสริม พระพุทธศาสนา ศิลปะวัฒนธรรมและภูมิปัญญาท้องถิ่นที่ส่งผลต่อการพัฒนา ชุมชน วัด ท้องถิ่น และสังคมอย่างยั่งยืน	๔.๒.๑ จำนวนผลการดำเนินงานร่วมกับภาคีเครือข่าย ชุมชนและวัด ด้านการอนุรักษ์ สืบสาน ส่งเสริมพระพุทธศาสนา ศิลปะวัฒนธรรม และภูมิปัญญาท้องถิ่นที่ส่งผลต่อการพัฒนา ชุมชน วัด ท้องถิ่นและสังคมอย่างยั่งยืน	หลักสูตรครุศาสตรมหาบัณฑิต สาขาจิตวิทยาการศึกษาและการแนะแนว
๑๒ โครงการบรรพชาสามเณรเฉลิมพระเกียรติจำนวน 50 รูป		๔.๒.๑ จำนวนผลการดำเนินงานร่วมกับภาคีเครือข่าย ชุมชนและวัด ด้านการอนุรักษ์ สืบสาน ส่งเสริมพระพุทธศาสนา ศิลปะวัฒนธรรม และภูมิปัญญาท้องถิ่นที่ส่งผลต่อการพัฒนา ชุมชน วัด ท้องถิ่นและสังคมอย่างยั่งยืน	วิทยาลัยสงฆ์สุพรรณบุรีศรีสุวรรณภูมิ

ยุทธศาสตร์ที่ ๔

อนุรักษ์ สืบสาน ส่งเสริม พระพุทธศาสนา ศิลปะวัฒนธรรม และภูมิปัญญาท้องถิ่นอย่างยั่งยืน

เป้าประสงค์ที่ ๒

ผลการดำเนินงานร่วมกับภาคีเครือข่าย ชุมชน วัด และท้องถิ่น ด้านการอนุรักษ์ สืบสานส่งเสริมพระพุทธศาสนาและพัฒนาศิลปะวัฒนธรรมและภูมิปัญญาท้องถิ่นอย่างยั่งยืน

โครงการ/กิจกรรม	กลยุทธ์มหาวิทยาลัย	ตัวชี้วัด	*หมายเหตุ (ส่วนงาน)
๑๓ โครงการส่งเสริมสืบสานและอนุรักษ์ศิลปวัฒนธรรมและภูมิปัญญาท้องถิ่นในภูมิภาคตะวันตก	๔.๒.๑ ส่งเสริมการดำเนินงานร่วมกับภาคีเครือข่าย ชุมชนและวัด ด้านการอนุรักษ์ สืบสาน ส่งเสริม พระพุทธศาสนา ศิลปะวัฒนธรรมและภูมิปัญญาท้องถิ่นที่ส่งผลต่อการพัฒนา ชุมชน วัด ท้องถิ่น และสังคมอย่างยั่งยืน	๔.๒.๑ จำนวนผลการดำเนินงานร่วมกับภาคีเครือข่าย ชุมชนและวัด ด้านการอนุรักษ์ สืบสาน ส่งเสริมพระพุทธศาสนา ศิลปะวัฒนธรรม และภูมิปัญญาท้องถิ่นที่ส่งผลต่อการพัฒนา ชุมชน วัด ท้องถิ่นและสังคมอย่างยั่งยืน	วิทยาลัยสงฆ์สุพรรณบุรีศรีสุวรรณภูมิ
๑๔ โครงการจัดนิทรรศการเนื่องในวันสำคัญทางพระพุทธศาสนา และวันสำคัญของชาติ		๔.๒.๑ จำนวนผลการดำเนินงานร่วมกับภาคีเครือข่าย ชุมชนและวัด ด้านการอนุรักษ์ สืบสาน ส่งเสริมพระพุทธศาสนา ศิลปะวัฒนธรรม และภูมิปัญญาท้องถิ่นที่ส่งผลต่อการพัฒนา ชุมชน วัด ท้องถิ่นและสังคมอย่างยั่งยืน	วิทยาเขตพะเยา

ยุทธศาสตร์ที่ ๔

อนุรักษ์ สืบสาน ส่งเสริม พระพุทธศาสนา ศิลปะวัฒนธรรม และภูมิปัญญาท้องถิ่นอย่างยั่งยืน

เป้าประสงค์ที่ ๒

ผลการดำเนินงานร่วมกับภาคีเครือข่าย ชุมชน วัด และท้องถิ่น ด้านการอนุรักษ์ สืบสานส่งเสริมพระพุทธศาสนาและพัฒนาศิลปะวัฒนธรรมและภูมิปัญญาท้องถิ่นอย่างยั่งยืน

โครงการ/กิจกรรม	กลยุทธ์มหาวิทยาลัย	ตัวชี้วัด	*หมายเหตุ (ส่วนงาน)
๑๕ โครงการจัดกิจกรรมวันสำคัญแห่งชาติ	๔.๒.๑ ส่งเสริมการดำเนินงานร่วมกับภาคีเครือข่าย ชุมชนและวัด ด้านการอนุรักษ์ สืบสาน ส่งเสริม พระพุทธศาสนา ศิลปะวัฒนธรรมและภูมิปัญญาท้องถิ่นที่ส่งผลต่อการพัฒนา ชุมชน วัด ท้องถิ่น และสังคมอย่างยั่งยืน	๔.๒.๑ จำนวนผลการดำเนินงานร่วมกับภาคีเครือข่าย ชุมชนและวัด ด้านการอนุรักษ์ สืบสาน ส่งเสริมพระพุทธศาสนา ศิลปะวัฒนธรรม และภูมิปัญญาท้องถิ่นที่ส่งผลต่อการพัฒนา ชุมชน วัด ท้องถิ่นและสังคมอย่างยั่งยืน	วิทยาลัยสงฆ์พูนผาเมือง
๑๖ โครงการเพื่อการพัฒนาแหล่งท่องเที่ยวทางวัฒนธรรม		๔.๒.๑ จำนวนผลการดำเนินงานร่วมกับภาคีเครือข่าย ชุมชนและวัด ด้านการอนุรักษ์ สืบสาน ส่งเสริมพระพุทธศาสนา ศิลปะวัฒนธรรม และภูมิปัญญาท้องถิ่นที่ส่งผลต่อการพัฒนา ชุมชน วัด ท้องถิ่นและสังคมอย่างยั่งยืน	วิทยาลัยสงฆ์สุพรรณบุรีศรีสุวรรณภูมิ

ยุทธศาสตร์ที่ ๔

อนุรักษ์ สืบสาน ส่งเสริม พระพุทธศาสนา ศิลปวัฒนธรรม และภูมิปัญญาท้องถิ่นอย่างยั่งยืน

เป้าประสงค์ที่ ๒

ผลการดำเนินงานร่วมกับภาคีเครือข่าย ชุมชน วัด และท้องถิ่น ด้านการอนุรักษ์ สืบสานส่งเสริมพระพุทธศาสนาและพัฒนาศิลปวัฒนธรรมและภูมิปัญญาท้องถิ่นอย่างยั่งยืน

โครงการ/กิจกรรม	กลยุทธ์มหาวิทยาลัย	ตัวชี้วัด	*หมายเหตุ (ส่วนงาน)
๑๗ เสริมสร้างวัฒนธรรมวิถีชุมชนด้วยหลักบวร (บ้าน วัด ราชการ)	๔.๒.๑ ส่งเสริมการดำเนินงานร่วมกับภาคีเครือข่าย ชุมชนและวัด ด้านการอนุรักษ์ สืบสาน ส่งเสริม พระพุทธศาสนา ศิลปวัฒนธรรมและภูมิปัญญาท้องถิ่นที่ส่งผลต่อการพัฒนา ชุมชน วัด ท้องถิ่น และสังคมอย่างยั่งยืน	๔.๒.๑ จำนวนผลการดำเนินงานร่วมกับภาคีเครือข่าย ชุมชนและวัด ด้านการอนุรักษ์ สืบสาน ส่งเสริมพระพุทธศาสนา ศิลปวัฒนธรรม และภูมิปัญญาท้องถิ่นที่ส่งผลต่อการพัฒนา ชุมชน วัด ท้องถิ่นและสังคมอย่างยั่งยืน	วิทยาเขตนครสวรรค์
๑๘ โครงการอนุรักษ์ สืบสานประเพณี ส่งเสริมพระพุทธศาสนา ศิลปวัฒนธรรม และภูมิปัญญาท้องถิ่น กิจกรรมไหว้สารบารมี หลวงพ่อเกษม เขมโก		๔.๒.๑ จำนวนผลการดำเนินงานร่วมกับภาคีเครือข่าย ชุมชนและวัด ด้านการอนุรักษ์ สืบสาน ส่งเสริมพระพุทธศาสนา ศิลปวัฒนธรรม และภูมิปัญญาท้องถิ่นที่ส่งผลต่อการพัฒนา ชุมชน วัด ท้องถิ่นและสังคมอย่างยั่งยืน	วิทยาลัยสงฆ์นครลำปาง

ยุทธศาสตร์ที่ ๔

อนุรักษ์ สืบสาน ส่งเสริม พระพุทธศาสนา ศิลปวัฒนธรรม และภูมิปัญญาท้องถิ่นอย่างยั่งยืน

เป้าประสงค์ที่ ๒

ผลการดำเนินงานร่วมกับภาคีเครือข่าย ชุมชน วัด และท้องถิ่น ด้านการอนุรักษ์ สืบสานส่งเสริมพระพุทธศาสนาและพัฒนาศิลปวัฒนธรรมและภูมิปัญญาท้องถิ่นอย่างยั่งยืน

โครงการ/กิจกรรม	กลยุทธ์มหาวิทยาลัย	ตัวชี้วัด	*หมายเหตุ (ส่วนงาน)
๑๙ โครงการอนุรักษ์ สืบสานประเพณี ส่งเสริมพระพุทธศาสนา ศิลปวัฒนธรรม และภูมิปัญญาท้องถิ่น กิจกรรมจัดนิทรรศการ เนื่องในวันสำคัญทางพระพุทธศาสนาและวันสำคัญของชาติ	๔.๒.๑ ส่งเสริมการดำเนินงานร่วมกับภาคีเครือข่าย ชุมชนและวัด ด้านการอนุรักษ์ สืบสาน ส่งเสริม พระพุทธศาสนา ศิลปวัฒนธรรมและภูมิปัญญาท้องถิ่นที่ส่งผลต่อการพัฒนา ชุมชน วัด ท้องถิ่น และสังคมอย่างยั่งยืน	๔.๒.๑ จำนวนผลการดำเนินงานร่วมกับภาคีเครือข่าย ชุมชนและวัด ด้านการอนุรักษ์ สืบสาน ส่งเสริมพระพุทธศาสนา ศิลปวัฒนธรรม และภูมิปัญญาท้องถิ่นที่ส่งผลต่อการพัฒนา ชุมชน วัด ท้องถิ่นและสังคมอย่างยั่งยืน	วิทยาลัยสงฆ์นครลำปาง
๒๐ โครงการอนุรักษ์ สืบสานประเพณี ส่งเสริมพระพุทธศาสนา ศิลปวัฒนธรรม และภูมิปัญญาท้องถิ่น กิจกรรมรดน้ำดำหัวปีใหม่เมือง		๔.๒.๑ จำนวนผลการดำเนินงานร่วมกับภาคีเครือข่าย ชุมชนและวัด ด้านการอนุรักษ์ สืบสาน ส่งเสริมพระพุทธศาสนา ศิลปวัฒนธรรม และภูมิปัญญาท้องถิ่นที่ส่งผลต่อการพัฒนา ชุมชน วัด ท้องถิ่นและสังคมอย่างยั่งยืน	วิทยาลัยสงฆ์นครลำปาง

ยุทธศาสตร์ที่ ๔

อนุรักษ์ สืบสาน ส่งเสริม พระพุทธศาสนา ศิลปวัฒนธรรม และภูมิปัญญาท้องถิ่นอย่างยั่งยืน

เป้าประสงค์ที่ ๒

ผลการดำเนินงานร่วมกับภาคีเครือข่าย ชุมชน วัด และท้องถิ่น ด้านการอนุรักษ์ สืบสานส่งเสริมพระพุทธศาสนาและพัฒนาศิลปวัฒนธรรมและภูมิปัญญาท้องถิ่นอย่างยั่งยืน

โครงการ/กิจกรรม	กลยุทธ์มหาวิทยาลัย	ตัวชี้วัด	*หมายเหตุ (ส่วนงาน)
๒๑ โครงการอนุรักษ์ สืบสานประเพณี ส่งเสริมพระพุทธศาสนา ศิลปวัฒนธรรม และภูมิปัญญาท้องถิ่น กิจกรรมตามเปรตพลี	๔.๒.๑ ส่งเสริมการดำเนินงานร่วมกับภาคีเครือข่าย ชุมชนและวัด ด้านการอนุรักษ์ สืบสาน ส่งเสริม พระพุทธศาสนา ศิลปวัฒนธรรมและภูมิปัญญาท้องถิ่นที่ส่งผลต่อการพัฒนา ชุมชน วัด ท้องถิ่น และสังคมอย่างยั่งยืน	๔.๒.๑ จำนวนผลการดำเนินงานร่วมกับภาคีเครือข่าย ชุมชนและวัด ด้านการอนุรักษ์ สืบสาน ส่งเสริมพระพุทธศาสนา ศิลปวัฒนธรรม และภูมิปัญญาท้องถิ่นที่ส่งผลต่อการพัฒนา ชุมชน วัด ท้องถิ่นและสังคมอย่างยั่งยืน	วิทยาลัยสงฆ์นครลำปาง
๒๒ โครงการเผยแผ่วันสำคัญทางพระพุทธศาสนา-กิจกรรมวันวิสาขบูชา		๔.๒.๑ จำนวนผลการดำเนินงานร่วมกับภาคีเครือข่าย ชุมชนและวัด ด้านการอนุรักษ์ สืบสาน ส่งเสริมพระพุทธศาสนา ศิลปวัฒนธรรม และภูมิปัญญาท้องถิ่นที่ส่งผลต่อการพัฒนา ชุมชน วัด ท้องถิ่นและสังคมอย่างยั่งยืน	วิทยาลัยสงฆ์ระยอง

ยุทธศาสตร์ที่ ๔

อนุรักษ์ สืบสาน ส่งเสริม พระพุทธศาสนา ศิลปวัฒนธรรม และภูมิปัญญาท้องถิ่นอย่างยั่งยืน

เป้าประสงค์ที่ ๒

ผลการดำเนินงานร่วมกับภาคีเครือข่าย ชุมชน วัด และท้องถิ่น ด้านการอนุรักษ์ สืบสานส่งเสริมพระพุทธศาสนาและพัฒนาศิลปวัฒนธรรมและภูมิปัญญาท้องถิ่นอย่างยั่งยืน

โครงการ/กิจกรรม	กลยุทธ์มหาวิทยาลัย	ตัวชี้วัด	*หมายเหตุ (ส่วนงาน)
๒๓ โครงการเผยแพร่วันสำคัญทางพระพุทธศาสนา-กิจกรรมวันมาฆบูชา	๔.๒.๑ ส่งเสริมการดำเนินงานร่วมกับภาคีเครือข่าย ชุมชนและวัด ด้านการอนุรักษ์ สืบสาน ส่งเสริม พระพุทธศาสนา ศิลปวัฒนธรรมและภูมิปัญญาท้องถิ่นที่ส่งผลต่อการพัฒนา ชุมชน วัด ท้องถิ่น และสังคมอย่างยั่งยืน	๔.๒.๑ จำนวนผลการดำเนินงานร่วมกับภาคีเครือข่าย ชุมชนและวัด ด้านการอนุรักษ์ สืบสาน ส่งเสริมพระพุทธศาสนา ศิลปวัฒนธรรม และภูมิปัญญาท้องถิ่นที่ส่งผลต่อการพัฒนา ชุมชน วัด ท้องถิ่นและสังคมอย่างยั่งยืน	วิทยาลัยสงฆ์ระยอง
๒๔ โครงการเผยแพร่วันสำคัญทางพระพุทธศาสนา-กิจกรรมวันอาสาฬหบูชา		๔.๒.๑ จำนวนผลการดำเนินงานร่วมกับภาคีเครือข่าย ชุมชนและวัด ด้านการอนุรักษ์ สืบสาน ส่งเสริมพระพุทธศาสนา ศิลปวัฒนธรรม และภูมิปัญญาท้องถิ่นที่ส่งผลต่อการพัฒนา ชุมชน วัด ท้องถิ่นและสังคมอย่างยั่งยืน	วิทยาลัยสงฆ์ระยอง

ยุทธศาสตร์ที่ ๔

อนุรักษ์ สืบสาน ส่งเสริม พระพุทธศาสนา ศิลปะวัฒนธรรม และภูมิปัญญาท้องถิ่นอย่างยั่งยืน

เป้าประสงค์ที่ ๒

ผลการดำเนินงานร่วมกับภาคีเครือข่าย ชุมชน วัด และท้องถิ่น ด้านการอนุรักษ์ สืบสานส่งเสริมพระพุทธศาสนาและพัฒนาศิลปะวัฒนธรรมและภูมิปัญญาท้องถิ่นอย่างยั่งยืน

โครงการ/กิจกรรม	กลยุทธ์มหาวิทยาลัย	ตัวชี้วัด	*หมายเหตุ (ส่วนงาน)
๒๕ โครงการส่งเสริมอนุรักษ์ประเพณีและวัฒนธรรม-กิจกรรมวันสงกรานต์	๔.๒.๑ ส่งเสริมการดำเนินงานร่วมกับภาคีเครือข่าย ชุมชนและวัด ด้านการอนุรักษ์ สืบสาน ส่งเสริม พระพุทธศาสนา ศิลปะวัฒนธรรมและภูมิปัญญาท้องถิ่นที่ส่งผลต่อการพัฒนา ชุมชน วัด ท้องถิ่น และสังคมอย่างยั่งยืน	๔.๒.๑ จำนวนผลการดำเนินงานร่วมกับภาคีเครือข่าย ชุมชนและวัด ด้านการอนุรักษ์ สืบสาน ส่งเสริมพระพุทธศาสนา ศิลปะวัฒนธรรม และภูมิปัญญาท้องถิ่นที่ส่งผลต่อการพัฒนา ชุมชน วัด ท้องถิ่นและสังคมอย่างยั่งยืน	วิทยาลัยสงฆ์ระยอง
๒๖ โครงการส่งเสริมอนุรักษ์ประเพณีและวัฒนธรรม-กิจกรรมหล่อเทียนและถวายเทียนเข้าพรรษา		๔.๒.๑ จำนวนผลการดำเนินงานร่วมกับภาคีเครือข่าย ชุมชนและวัด ด้านการอนุรักษ์ สืบสาน ส่งเสริมพระพุทธศาสนา ศิลปะวัฒนธรรม และภูมิปัญญาท้องถิ่นที่ส่งผลต่อการพัฒนา ชุมชน วัด ท้องถิ่นและสังคมอย่างยั่งยืน	วิทยาลัยสงฆ์ระยอง

ยุทธศาสตร์ที่ ๔

อนุรักษ์ สืบสาน ส่งเสริม พระพุทธศาสนา ศิลปะวัฒนธรรม และภูมิปัญญาท้องถิ่นอย่างยั่งยืน

เป้าประสงค์ที่ ๒

ผลการดำเนินงานร่วมกับภาคีเครือข่าย ชุมชน วัด และท้องถิ่น ด้านการอนุรักษ์ สืบสานส่งเสริมพระพุทธศาสนาและพัฒนาศิลปะวัฒนธรรมและภูมิปัญญาท้องถิ่นอย่างยั่งยืน

โครงการ/กิจกรรม	กลยุทธ์มหาวิทยาลัย	ตัวชี้วัด	*หมายเหตุ (ส่วนงาน)
๒๗ โครงการส่งเสริมอนุรักษ์ประเพณีและวัฒนธรรม-กิจกรรมประเพณีลอยกระทง	๔.๒.๑ ส่งเสริมการดำเนินงานร่วมกับภาคีเครือข่าย ชุมชนและวัด ด้านการอนุรักษ์ สืบสาน ส่งเสริม พระพุทธศาสนา ศิลปะวัฒนธรรมและภูมิปัญญาท้องถิ่นที่ส่งผลต่อการพัฒนา ชุมชน วัด ท้องถิ่น และสังคมอย่างยั่งยืน	๔.๒.๑ จำนวนผลการดำเนินงานร่วมกับภาคีเครือข่าย ชุมชนและวัด ด้านการอนุรักษ์ สืบสาน ส่งเสริมพระพุทธศาสนา ศิลปะวัฒนธรรม และภูมิปัญญาท้องถิ่นที่ส่งผลต่อการพัฒนา ชุมชน วัด ท้องถิ่นและสังคมอย่างยั่งยืน	วิทยาลัยสงฆ์ระยอง
๒๘ โครงการวันบูรพาจารย์		๔.๒.๑ จำนวนผลการดำเนินงานร่วมกับภาคีเครือข่าย ชุมชนและวัด ด้านการอนุรักษ์ สืบสาน ส่งเสริมพระพุทธศาสนา ศิลปะวัฒนธรรม และภูมิปัญญาท้องถิ่นที่ส่งผลต่อการพัฒนา ชุมชน วัด ท้องถิ่นและสังคมอย่างยั่งยืน	วิทยาลัยสงฆ์ร้อยเอ็ด

ยุทธศาสตร์ที่ ๔

อนุรักษ์ สืบสาน ส่งเสริม พระพุทธศาสนา ศิลปะวัฒนธรรม และภูมิปัญญาท้องถิ่นอย่างยั่งยืน

เป้าประสงค์ที่ ๒

ผลการดำเนินงานร่วมกับภาคีเครือข่าย ชุมชน วัด และท้องถิ่น ด้านการอนุรักษ์ สืบสานส่งเสริมพระพุทธศาสนาและพัฒนาศิลปะวัฒนธรรมและภูมิปัญญาท้องถิ่นอย่างยั่งยืน

โครงการ/กิจกรรม	กลยุทธ์มหาวิทยาลัย	ตัวชี้วัด	*หมายเหตุ (ส่วนงาน)
๒๙ โครงการส่งเสริมและพัฒนาการเรียนรู้อุบัติปัญญาแก่ชุมชนและสถานศึกษา	๔.๒.๑ ส่งเสริมการดำเนินงานร่วมกับภาคีเครือข่าย ชุมชนและวัด ด้านการอนุรักษ์ สืบสาน ส่งเสริม พระพุทธศาสนา ศิลปะวัฒนธรรมและภูมิปัญญาท้องถิ่นที่ส่งผลต่อการพัฒนา ชุมชน วัด ท้องถิ่น และสังคมอย่างยั่งยืน	๔.๒.๑ จำนวนผลการดำเนินงานร่วมกับภาคีเครือข่าย ชุมชนและวัด ด้านการอนุรักษ์ สืบสาน ส่งเสริมพระพุทธศาสนา ศิลปะวัฒนธรรม และภูมิปัญญาท้องถิ่นที่ส่งผลต่อการพัฒนา ชุมชน วัด ท้องถิ่นและสังคมอย่างยั่งยืน	วิทยาลัยสงฆ์ร้อยเอ็ด
๓๐ โครงการ อนุรักษ์ประเพณีและวัฒนธรรมไทย		๔.๒.๑ จำนวนผลการดำเนินงานร่วมกับภาคีเครือข่าย ชุมชนและวัด ด้านการอนุรักษ์ สืบสาน ส่งเสริมพระพุทธศาสนา ศิลปะวัฒนธรรม และภูมิปัญญาท้องถิ่นที่ส่งผลต่อการพัฒนา ชุมชน วัด ท้องถิ่นและสังคมอย่างยั่งยืน	วิทยาลัยสงฆ์พุทธโสธร

ยุทธศาสตร์ที่ ๔

อนุรักษ์ สืบสาน ส่งเสริม พระพุทธศาสนา ศิลปะวัฒนธรรม และภูมิปัญญาท้องถิ่นอย่างยั่งยืน

เป้าประสงค์ที่ ๒

ผลการดำเนินงานร่วมกับภาคีเครือข่าย ชุมชน วัด และท้องถิ่น ด้านการอนุรักษ์ สืบสานส่งเสริมพระพุทธศาสนาและพัฒนาศิลปะวัฒนธรรมและภูมิปัญญาท้องถิ่นอย่างยั่งยืน

โครงการ/กิจกรรม	กลยุทธ์มหาวิทยาลัย	ตัวชี้วัด	*หมายเหตุ (ส่วนงาน)
๓๑ โครงการปฏิบัติวิปัสสนากรรมฐานสำหรับประชาชนร่วมใจ เฉลิมพระเกียรติ	๔.๒.๑ ส่งเสริมการดำเนินงานร่วมกับภาคีเครือข่าย ชุมชนและวัด ด้านการอนุรักษ์ สืบสาน ส่งเสริม พระพุทธศาสนา ศิลปะวัฒนธรรมและภูมิปัญญาท้องถิ่นที่ส่งผลต่อการพัฒนา ชุมชน วัด ท้องถิ่น และสังคมอย่างยั่งยืน	๔.๒.๑ จำนวนผลการดำเนินงานร่วมกับภาคีเครือข่าย ชุมชนและวัด ด้านการอนุรักษ์ สืบสาน ส่งเสริมพระพุทธศาสนา ศิลปะวัฒนธรรม และภูมิปัญญาท้องถิ่นที่ส่งผลต่อการพัฒนา ชุมชน วัด ท้องถิ่นและสังคมอย่างยั่งยืน	วิทยาลัยสงฆ์เชียงราย
๓๒ โครงการจาริกบุญพุทธสถานเมืองเชียงราย		๔.๒.๑ จำนวนผลการดำเนินงานร่วมกับภาคีเครือข่าย ชุมชนและวัด ด้านการอนุรักษ์ สืบสาน ส่งเสริมพระพุทธศาสนา ศิลปะวัฒนธรรม และภูมิปัญญาท้องถิ่นที่ส่งผลต่อการพัฒนา ชุมชน วัด ท้องถิ่นและสังคมอย่างยั่งยืน	วิทยาลัยสงฆ์เชียงราย

ยุทธศาสตร์ที่ ๔

อนุรักษ์ สืบสาน ส่งเสริม พระพุทธศาสนา ศิลปะวัฒนธรรม และภูมิปัญญาท้องถิ่นอย่างยั่งยืน

เป้าประสงค์ที่ ๒

ผลการดำเนินงานร่วมกับภาคีเครือข่าย ชุมชน วัด และท้องถิ่น ด้านการอนุรักษ์ สืบสานส่งเสริมพระพุทธศาสนาและพัฒนาศิลปะวัฒนธรรมและภูมิปัญญาท้องถิ่นอย่างยั่งยืน

โครงการ/กิจกรรม	กลยุทธ์มหาวิทยาลัย	ตัวชี้วัด	*หมายเหตุ (ส่วนงาน)
๓๓ โครงการส่งเสริมวัฒนธรรมประเพณีท้องถิ่น	๔.๒.๑ ส่งเสริมการดำเนินงานร่วมกับภาคีเครือข่าย ชุมชนและวัด ด้านการอนุรักษ์ สืบสาน ส่งเสริม พระพุทธศาสนา ศิลปะวัฒนธรรมและภูมิปัญญาท้องถิ่นที่ส่งผลต่อการพัฒนา ชุมชน วัด ท้องถิ่น และสังคมอย่างยั่งยืน	๔.๒.๑ จำนวนผลการดำเนินงานร่วมกับภาคีเครือข่าย ชุมชนและวัด ด้านการอนุรักษ์ สืบสาน ส่งเสริมพระพุทธศาสนา ศิลปะวัฒนธรรม และภูมิปัญญาท้องถิ่นที่ส่งผลต่อการพัฒนา ชุมชน วัด ท้องถิ่นและสังคมอย่างยั่งยืน	วิทยาเขตหนองคาย
๓๔ โครงการศึกษาดูงานด้านพระพุทธศาสนาและศิลปะวัฒนธรรม		๔.๒.๑ จำนวนผลการดำเนินงานร่วมกับภาคีเครือข่าย ชุมชนและวัด ด้านการอนุรักษ์ สืบสาน ส่งเสริมพระพุทธศาสนา ศิลปะวัฒนธรรม และภูมิปัญญาท้องถิ่นที่ส่งผลต่อการพัฒนา ชุมชน วัด ท้องถิ่นและสังคมอย่างยั่งยืน	วิทยาเขตหนองคาย

ยุทธศาสตร์ที่ ๔

อนุรักษ์ สืบสาน ส่งเสริม พระพุทธศาสนา ศิลปะวัฒนธรรม และภูมิปัญญาท้องถิ่นอย่างยั่งยืน

เป้าประสงค์ที่ ๒

ผลการดำเนินงานร่วมกับภาคีเครือข่าย ชุมชน วัด และท้องถิ่น ด้านการอนุรักษ์ สืบสานส่งเสริมพระพุทธศาสนาและพัฒนาศิลปะวัฒนธรรมและภูมิปัญญาท้องถิ่นอย่างยั่งยืน

โครงการ/กิจกรรม	กลยุทธ์มหาวิทยาลัย	ตัวชี้วัด	*หมายเหตุ (ส่วนงาน)
๓๕ โครงการจัดงานวันสมเด็จพระปรมหาราชรำลึก	๔.๒.๑ ส่งเสริมการดำเนินงานร่วมกับภาคีเครือข่าย ชุมชนและวัด ด้านการอนุรักษ์ สืบสาน ส่งเสริม พระพุทธศาสนา ศิลปะวัฒนธรรมและภูมิปัญญาท้องถิ่นที่ส่งผลต่อการพัฒนา ชุมชน วัด ท้องถิ่น และสังคมอย่างยั่งยืน	๔.๒.๑ จำนวนผลการดำเนินงานร่วมกับภาคีเครือข่าย ชุมชนและวัด ด้านการอนุรักษ์ สืบสาน ส่งเสริมพระพุทธศาสนา ศิลปะวัฒนธรรม และภูมิปัญญาท้องถิ่นที่ส่งผลต่อการพัฒนา ชุมชน วัด ท้องถิ่นและสังคมอย่างยั่งยืน	กองกิจการพิเศษ
๓๖ โครงการสัมมนาและประชุมเชิงปฏิบัติการทำนุบำรุงศิลปวัฒนธรรม		๔.๒.๑ จำนวนผลการดำเนินงานร่วมกับภาคีเครือข่าย ชุมชนและวัด ด้านการอนุรักษ์ สืบสาน ส่งเสริมพระพุทธศาสนา ศิลปะวัฒนธรรม และภูมิปัญญาท้องถิ่นที่ส่งผลต่อการพัฒนา ชุมชน วัด ท้องถิ่นและสังคมอย่างยั่งยืน	วิทยาเขตนครราชสีมา

ยุทธศาสตร์ที่ ๔

อนุรักษ์ สืบสาน ส่งเสริม พระพุทธศาสนา ศิลปะวัฒนธรรม และภูมิปัญญาท้องถิ่นอย่างยั่งยืน

เป้าประสงค์ที่ ๒

ผลการดำเนินงานร่วมกับภาคีเครือข่าย ชุมชน วัด และท้องถิ่น ด้านการอนุรักษ์ สืบสานส่งเสริมพระพุทธศาสนาและพัฒนาศิลปะวัฒนธรรมและภูมิปัญญาท้องถิ่นอย่างยั่งยืน

โครงการ/กิจกรรม	กลยุทธ์มหาวิทยาลัย	ตัวชี้วัด	*หมายเหตุ (ส่วนงาน)
๓๗ โครงการกิจกรรมเสริมหลักสูตร (ศึกษาดูงาน) "ธรรมยาตรา บูชารอยพระบาทเขาคิชฌกูฏ" ครั้งที่ ๒	๔.๒.๑ ส่งเสริมการดำเนินงานร่วมกับภาคีเครือข่าย ชุมชนและวัด ด้านการอนุรักษ์ สืบสาน ส่งเสริม พระพุทธศาสนา ศิลปวัฒนธรรมและภูมิปัญญาท้องถิ่นที่ส่งผลต่อการพัฒนา ชุมชน วัด ท้องถิ่น และสังคมอย่างยั่งยืน	๔.๒.๑ จำนวนผลการดำเนินงานร่วมกับภาคีเครือข่าย ชุมชนและวัด ด้านการอนุรักษ์ สืบสาน ส่งเสริมพระพุทธศาสนา ศิลปวัฒนธรรม และภูมิปัญญาท้องถิ่นที่ส่งผลต่อการพัฒนา ชุมชน วัด ท้องถิ่นและสังคมอย่างยั่งยืน	วิทยาลัยสงฆ์จันทบุรี
๓๘ โครงการจัดนิทรรศการเนื่องในวันสำคัญทางพระพุทธศาสนา และวันสำคัญของชาติ		๔.๒.๑ จำนวนผลการดำเนินงานร่วมกับภาคีเครือข่าย ชุมชนและวัด ด้านการอนุรักษ์ สืบสาน ส่งเสริมพระพุทธศาสนา ศิลปวัฒนธรรม และภูมิปัญญาท้องถิ่นที่ส่งผลต่อการพัฒนา ชุมชน วัด ท้องถิ่นและสังคมอย่างยั่งยืน	วิทยาเขตสุรินทร์

ยุทธศาสตร์ที่ ๔

อนุรักษ์ สืบสาน ส่งเสริม พระพุทธศาสนา ศิลปะวัฒนธรรม และภูมิปัญญาท้องถิ่นอย่างยั่งยืน

เป้าประสงค์ที่ ๒

ผลการดำเนินงานร่วมกับภาคีเครือข่าย ชุมชน วัด และท้องถิ่น ด้านการอนุรักษ์ สืบสานส่งเสริมพระพุทธศาสนาและพัฒนาศิลปะวัฒนธรรมและภูมิปัญญาท้องถิ่นอย่างยั่งยืน

โครงการ/กิจกรรม	กลยุทธ์มหาวิทยาลัย	ตัวชี้วัด	*หมายเหตุ (ส่วนงาน)
๓๙ เนื่องในวันสำคัญทางพระพุทธศาสนา "วันอาสาฬหบูชา และวันเข้าพรรษา"	๔.๒.๑ ส่งเสริมการดำเนินงานร่วมกับภาคีเครือข่าย ชุมชนและวัด ด้านการอนุรักษ์ สืบสาน ส่งเสริม พระพุทธศาสนา ศิลปะวัฒนธรรมและภูมิปัญญาท้องถิ่นที่ส่งผลต่อการพัฒนา ชุมชน วัด ท้องถิ่น และสังคมอย่างยั่งยืน	๔.๒.๑ จำนวนผลการดำเนินงานร่วมกับภาคีเครือข่าย ชุมชนและวัด ด้านการอนุรักษ์ สืบสาน ส่งเสริมพระพุทธศาสนา ศิลปะวัฒนธรรม และภูมิปัญญาท้องถิ่นที่ส่งผลต่อการพัฒนา ชุมชน วัด ท้องถิ่นและสังคมอย่างยั่งยืน	วิทยาลัยสงฆ์จันทบุรี
๔๐ โครงการชุมชนสัมพันธ์สามัคคีร่วมสืบสานประเพณีลอยกระทง		๔.๒.๑ จำนวนผลการดำเนินงานร่วมกับภาคีเครือข่าย ชุมชนและวัด ด้านการอนุรักษ์ สืบสาน ส่งเสริมพระพุทธศาสนา ศิลปะวัฒนธรรม และภูมิปัญญาท้องถิ่นที่ส่งผลต่อการพัฒนา ชุมชน วัด ท้องถิ่นและสังคมอย่างยั่งยืน	วิทยาเขตสุรินทร์

ยุทธศาสตร์ที่ ๔

อนุรักษ์ สืบสาน ส่งเสริม พระพุทธศาสนา ศิลปะวัฒนธรรม และภูมิปัญญาท้องถิ่นอย่างยั่งยืน

เป้าประสงค์ที่ ๒

ผลการดำเนินงานร่วมกับภาคีเครือข่าย ชุมชน วัด และท้องถิ่น ด้านการอนุรักษ์ สืบสานส่งเสริมพระพุทธศาสนาและพัฒนาศิลปะวัฒนธรรมและภูมิปัญญาท้องถิ่นอย่างยั่งยืน

โครงการ/กิจกรรม	กลยุทธ์มหาวิทยาลัย	ตัวชี้วัด	*หมายเหตุ (ส่วนงาน)
๔๑ โครงการส่งเสริมและอนุรักษ์ศิลปวัฒนธรรมท้องถิ่น	๔.๒.๑ ส่งเสริมการดำเนินงานร่วมกับภาคีเครือข่าย ชุมชนและวัด ด้านการอนุรักษ์ สืบสาน ส่งเสริม พระพุทธศาสนา ศิลปวัฒนธรรมและภูมิปัญญาท้องถิ่นที่ส่งผลต่อการพัฒนา ชุมชน วัด ท้องถิ่น และสังคมอย่างยั่งยืน	๔.๒.๑ จำนวนผลการดำเนินงานร่วมกับภาคีเครือข่าย ชุมชนและวัด ด้านการอนุรักษ์ สืบสาน ส่งเสริมพระพุทธศาสนา ศิลปวัฒนธรรม และภูมิปัญญาท้องถิ่นที่ส่งผลต่อการพัฒนา ชุมชน วัด ท้องถิ่นและสังคมอย่างยั่งยืน	วิทยาเขตนครราชสีมา
๔๒ เนื่องในวันสำคัญทางพระพุทธศาสนา "วันวิสาขบูชา"		๔.๒.๑ จำนวนผลการดำเนินงานร่วมกับภาคีเครือข่าย ชุมชนและวัด ด้านการอนุรักษ์ สืบสาน ส่งเสริมพระพุทธศาสนา ศิลปวัฒนธรรม และภูมิปัญญาท้องถิ่นที่ส่งผลต่อการพัฒนา ชุมชน วัด ท้องถิ่นและสังคมอย่างยั่งยืน	วิทยาลัยสงฆ์จันทร์บุรี

ยุทธศาสตร์ที่ ๔

อนุรักษ์ สืบสาน ส่งเสริม พระพุทธศาสนา ศิลปวัฒนธรรม และภูมิปัญญาท้องถิ่นอย่างยั่งยืน

เป้าประสงค์ที่ ๒

ผลการดำเนินงานร่วมกับภาคีเครือข่าย ชุมชน วัด และท้องถิ่น ด้านการอนุรักษ์ สืบสานส่งเสริมพระพุทธศาสนาและพัฒนาศิลปวัฒนธรรมและภูมิปัญญาท้องถิ่นอย่างยั่งยืน

โครงการ/กิจกรรม	กลยุทธ์มหาวิทยาลัย	ตัวชี้วัด	*หมายเหตุ (ส่วนงาน)
๔๓ โครงการ จัดกิจกรรมเนื่องในวันสำคัญทางพระพุทธศาสนา	๔.๒.๑ ส่งเสริมการดำเนินงานร่วมกับภาคีเครือข่าย ชุมชนและวัด ด้านการอนุรักษ์ สืบสาน ส่งเสริม พระพุทธศาสนา ศิลปวัฒนธรรมและภูมิปัญญาท้องถิ่นที่ส่งผลต่อการพัฒนา ชุมชน วัด ท้องถิ่น และสังคมอย่างยั่งยืน	๔.๒.๑ จำนวนผลการดำเนินงานร่วมกับภาคีเครือข่าย ชุมชนและวัด ด้านการอนุรักษ์ สืบสาน ส่งเสริมพระพุทธศาสนา ศิลปวัฒนธรรม และภูมิปัญญาท้องถิ่นที่ส่งผลต่อการพัฒนา ชุมชน วัด ท้องถิ่นและสังคมอย่างยั่งยืน	วิทยาลัยสงฆ์พุทธโสธร
๔๔ โครงการ ไหว้ครูและสามัคคีธรรม		๔.๒.๑ จำนวนผลการดำเนินงานร่วมกับภาคีเครือข่าย ชุมชนและวัด ด้านการอนุรักษ์ สืบสาน ส่งเสริมพระพุทธศาสนา ศิลปวัฒนธรรม และภูมิปัญญาท้องถิ่นที่ส่งผลต่อการพัฒนา ชุมชน วัด ท้องถิ่นและสังคมอย่างยั่งยืน	วิทยาลัยสงฆ์พุทธโสธร

ยุทธศาสตร์ที่ ๔

อนุรักษ์ สืบสาน ส่งเสริม พระพุทธศาสนา ศิลปะวัฒนธรรม และภูมิปัญญาท้องถิ่นอย่างยั่งยืน

เป้าประสงค์ที่ ๒

ผลการดำเนินงานร่วมกับภาคีเครือข่าย ชุมชน วัด และท้องถิ่น ด้านการอนุรักษ์ สืบสานส่งเสริมพระพุทธศาสนาและพัฒนาศิลปะวัฒนธรรมและภูมิปัญญาท้องถิ่นอย่างยั่งยืน

โครงการ/กิจกรรม	กลยุทธ์มหาวิทยาลัย	ตัวชี้วัด	*หมายเหตุ (ส่วนงาน)
๔๕ โครงการส่งเสริมอนุรักษ์ศิลปวัฒนธรรมวิถีชีวิตและภูมิปัญญาท้องถิ่น	๔.๒.๑ ส่งเสริมการดำเนินงานร่วมกับภาคีเครือข่าย ชุมชนและวัด ด้านการอนุรักษ์ สืบสาน ส่งเสริม พระพุทธศาสนา ศิลปะวัฒนธรรมและภูมิปัญญาท้องถิ่นที่ส่งผลต่อการพัฒนา ชุมชน วัด ท้องถิ่น และสังคมอย่างยั่งยืน	๔.๒.๑ จำนวนผลการดำเนินงานร่วมกับภาคีเครือข่าย ชุมชนและวัด ด้านการอนุรักษ์ สืบสาน ส่งเสริมพระพุทธศาสนา ศิลปะวัฒนธรรม และภูมิปัญญาท้องถิ่นที่ส่งผลต่อการพัฒนา ชุมชน วัด ท้องถิ่นและสังคมอย่างยั่งยืน	วิทยาลัยสงฆ์ชัยภูมิ
๔๖ โครงการพุทธศิลป์ : เครือข่ายพุทธศิลป์ถิ่นโคราชกับการอนุรักษ์		๔.๒.๑ จำนวนผลการดำเนินงานร่วมกับภาคีเครือข่าย ชุมชนและวัด ด้านการอนุรักษ์ สืบสาน ส่งเสริมพระพุทธศาสนา ศิลปะวัฒนธรรม และภูมิปัญญาท้องถิ่นที่ส่งผลต่อการพัฒนา ชุมชน วัด ท้องถิ่นและสังคมอย่างยั่งยืน	วิทยาเขตนครราชสีมา
๔๗ โครงการวันกตัญญูรำลึกถึงคุณูปการผู้เกษียณอายุการทำงาน ประจำปี 2566			กองกลาง

ยุทธศาสตร์ที่ ๔

อนุรักษ์ สืบสาน ส่งเสริม พระพุทธศาสนา ศิลปวัฒนธรรม และภูมิปัญญาท้องถิ่นอย่างยั่งยืน

เป้าประสงค์ที่ ๒

ผลการดำเนินงานร่วมกับภาคีเครือข่าย ชุมชน วัด และท้องถิ่น ด้านการอนุรักษ์ สืบสานส่งเสริมพระพุทธศาสนาและพัฒนาศิลปวัฒนธรรมและภูมิปัญญาท้องถิ่นอย่างยั่งยืน

โครงการ/กิจกรรม	กลยุทธ์มหาวิทยาลัย	ตัวชี้วัด	*หมายเหตุ (ส่วนงาน)
๔๘ โครงการสืบสานประเพณีถวายเทียนพรรษา	๔.๒.๑ ส่งเสริมการดำเนินงานร่วมกับภาคีเครือข่าย ชุมชนและวัด ด้านการอนุรักษ์ สืบสาน ส่งเสริม พระพุทธศาสนา ศิลปวัฒนธรรมและภูมิปัญญาท้องถิ่นที่ส่งผลต่อการพัฒนา ชุมชน วัด ท้องถิ่น และสังคมอย่างยั่งยืน	๔.๒.๑ จำนวนผลการดำเนินงานร่วมกับภาคีเครือข่าย ชุมชนและวัด ด้านการอนุรักษ์ สืบสาน ส่งเสริมพระพุทธศาสนา ศิลปวัฒนธรรม และภูมิปัญญาท้องถิ่นที่ส่งผลต่อการพัฒนา ชุมชน วัด ท้องถิ่นและสังคมอย่างยั่งยืน	วิทยาเขตสุรินทร์
๔๙ โครงการกระทำสามัคคีธรรมแด่พระมหาเถระเทศกาลเข้าพรรษา		๔.๒.๑ จำนวนผลการดำเนินงานร่วมกับภาคีเครือข่าย ชุมชนและวัด ด้านการอนุรักษ์ สืบสาน ส่งเสริมพระพุทธศาสนา ศิลปวัฒนธรรม และภูมิปัญญาท้องถิ่นที่ส่งผลต่อการพัฒนา ชุมชน วัด ท้องถิ่นและสังคมอย่างยั่งยืน	วิทยาเขตสุรินทร์

ยุทธศาสตร์ที่ ๔

อนุรักษ์ สืบสาน ส่งเสริม พระพุทธศาสนา ศิลปวัฒนธรรม และภูมิปัญญาท้องถิ่นอย่างยั่งยืน

เป้าประสงค์ที่ ๒

ผลการดำเนินงานร่วมกับภาคีเครือข่าย ชุมชน วัด และท้องถิ่น ด้านการอนุรักษ์ สืบสานส่งเสริมพระพุทธศาสนาและพัฒนาศิลปวัฒนธรรมและภูมิปัญญาท้องถิ่นอย่างยั่งยืน

โครงการ/กิจกรรม	กลยุทธ์มหาวิทยาลัย	ตัวชี้วัด	*หมายเหตุ (ส่วนงาน)
๕๐ โครงการส่งเสริมหอพุทธศิลป์	๔.๒.๑ ส่งเสริมการดำเนินงานร่วมกับภาคีเครือข่าย ชุมชนและวัด ด้านการอนุรักษ์ สืบสาน ส่งเสริม พระพุทธศาสนา ศิลปวัฒนธรรมและภูมิปัญญาท้องถิ่นที่ส่งผลต่อการพัฒนา ชุมชน วัด ท้องถิ่น และสังคมอย่างยั่งยืน	๔.๒.๑ จำนวนผลการดำเนินงานร่วมกับภาคีเครือข่าย ชุมชนและวัด ด้านการอนุรักษ์ สืบสาน ส่งเสริมพระพุทธศาสนา ศิลปวัฒนธรรม และภูมิปัญญาท้องถิ่นที่ส่งผลต่อการพัฒนา ชุมชน วัด ท้องถิ่นและสังคมอย่างยั่งยืน	วิทยาเขตสุรินทร์
๕๑ โครงการสืบสานประเพณีเทศน์มหาชาติ		๔.๒.๑ จำนวนผลการดำเนินงานร่วมกับภาคีเครือข่าย ชุมชนและวัด ด้านการอนุรักษ์ สืบสาน ส่งเสริมพระพุทธศาสนา ศิลปวัฒนธรรม และภูมิปัญญาท้องถิ่นที่ส่งผลต่อการพัฒนา ชุมชน วัด ท้องถิ่นและสังคมอย่างยั่งยืน	วิทยาเขตสุรินทร์

ยุทธศาสตร์ที่ ๔

อนุรักษ์ สืบสาน ส่งเสริม พระพุทธศาสนา ศิลปวัฒนธรรม และภูมิปัญญาท้องถิ่นอย่างยั่งยืน

เป้าประสงค์ที่ ๒

ผลการดำเนินงานร่วมกับภาคีเครือข่าย ชุมชน วัด และท้องถิ่น ด้านการอนุรักษ์ สืบสานส่งเสริมพระพุทธศาสนาและพัฒนาศิลปวัฒนธรรมและภูมิปัญญาท้องถิ่นอย่างยั่งยืน

โครงการ/กิจกรรม	กลยุทธ์มหาวิทยาลัย	ตัวชี้วัด	*หมายเหตุ (ส่วนงาน)
๕๒ โครงการส่งเสริมศิลปวัฒนธรรมและภูมิปัญญาท้องถิ่นในวันสำคัญทางพระพุทธศาสนา (กิจกรรมที่ 2 สาขาวิชาพระพุทธศาสนา ปริญญาตรี)	๔.๒.๑ ส่งเสริมการดำเนินงานร่วมกับภาคีเครือข่าย ชุมชนและวัด ด้านการอนุรักษ์ สืบสาน ส่งเสริม พระพุทธศาสนา ศิลปวัฒนธรรมและภูมิปัญญาท้องถิ่นที่ส่งผลต่อการพัฒนา ชุมชน วัด ท้องถิ่น และสังคมอย่างยั่งยืน	๔.๒.๑ จำนวนผลการดำเนินงานร่วมกับภาคีเครือข่าย ชุมชนและวัด ด้านการอนุรักษ์ สืบสาน ส่งเสริมพระพุทธศาสนา ศิลปวัฒนธรรม และภูมิปัญญาท้องถิ่นที่ส่งผลต่อการพัฒนา ชุมชน วัด ท้องถิ่นและสังคมอย่างยั่งยืน	วิทยาเขตนครราชสีมา
๕๓ หอศิลป์และวรรณกรรมโบราณอีสาน		๔.๒.๑ จำนวนผลการดำเนินงานร่วมกับภาคีเครือข่าย ชุมชนและวัด ด้านการอนุรักษ์ สืบสาน ส่งเสริมพระพุทธศาสนา ศิลปวัฒนธรรม และภูมิปัญญาท้องถิ่นที่ส่งผลต่อการพัฒนา ชุมชน วัด ท้องถิ่นและสังคมอย่างยั่งยืน	วิทยาเขตสุรินทร์

ยุทธศาสตร์ที่ ๔

อนุรักษ์ สืบสาน ส่งเสริม พระพุทธศาสนา ศิลปวัฒนธรรม และภูมิปัญญาท้องถิ่นอย่างยั่งยืน

เป้าประสงค์ที่ ๒

ผลการดำเนินงานร่วมกับภาคีเครือข่าย ชุมชน วัด และท้องถิ่น ด้านการอนุรักษ์ สืบสานส่งเสริมพระพุทธศาสนาและพัฒนาศิลปวัฒนธรรมและภูมิปัญญาท้องถิ่นอย่างยั่งยืน

โครงการ/กิจกรรม	กลยุทธ์มหาวิทยาลัย	ตัวชี้วัด	*หมายเหตุ (ส่วนงาน)
๕๔ โครงการส่งเสริมหอพุทธศิลป์	๔.๒.๑ ส่งเสริมการดำเนินงานร่วมกับภาคีเครือข่าย ชุมชนและวัด ด้านการอนุรักษ์ สืบสาน ส่งเสริม พระพุทธศาสนา ศิลปวัฒนธรรมและภูมิปัญญาท้องถิ่นที่ส่งผลต่อการพัฒนา ชุมชน วัด ท้องถิ่น และสังคมอย่างยั่งยืน	๔.๒.๑ จำนวนผลการดำเนินงานร่วมกับภาคีเครือข่าย ชุมชนและวัด ด้านการอนุรักษ์ สืบสาน ส่งเสริมพระพุทธศาสนา ศิลปวัฒนธรรม และภูมิปัญญาท้องถิ่นที่ส่งผลต่อการพัฒนา ชุมชน วัด ท้องถิ่นและสังคมอย่างยั่งยืน	วิทยาลัยสงฆ์ลำพูน
๕๕ โครงการพุทธวิถีกับพัฒนาผู้สูงอายุ		๔.๒.๑ จำนวนผลการดำเนินงานร่วมกับภาคีเครือข่าย ชุมชนและวัด ด้านการอนุรักษ์ สืบสาน ส่งเสริมพระพุทธศาสนา ศิลปวัฒนธรรม และภูมิปัญญาท้องถิ่นที่ส่งผลต่อการพัฒนา ชุมชน วัด ท้องถิ่นและสังคมอย่างยั่งยืน	วิทยาลัยสงฆ์ลำพูน

ยุทธศาสตร์ที่ ๔

อนุรักษ์ สืบสาน ส่งเสริม พระพุทธศาสนา ศิลปะวัฒนธรรม และภูมิปัญญาท้องถิ่นอย่างยั่งยืน

เป้าประสงค์ที่ ๒

ผลการดำเนินงานร่วมกับภาคีเครือข่าย ชุมชน วัด และท้องถิ่น ด้านการอนุรักษ์ สืบสานส่งเสริมพระพุทธศาสนาและพัฒนาศิลปะวัฒนธรรมและภูมิปัญญาท้องถิ่นอย่างยั่งยืน

โครงการ/กิจกรรม	กลยุทธ์มหาวิทยาลัย	ตัวชี้วัด	*หมายเหตุ (ส่วนงาน)
๕๖ โครงการจัดงานวันกตัญญูบูรพาจารย์	๔.๒.๑ ส่งเสริมการดำเนินงานร่วมกับภาคีเครือข่าย ชุมชนและวัด ด้านการอนุรักษ์ สืบสาน ส่งเสริม พระพุทธศาสนา ศิลปะวัฒนธรรมและภูมิปัญญาท้องถิ่นที่ส่งผลต่อการพัฒนา ชุมชน วัด ท้องถิ่น และสังคมอย่างยั่งยืน	๔.๒.๑ จำนวนผลการดำเนินงานร่วมกับภาคีเครือข่าย ชุมชนและวัด ด้านการอนุรักษ์ สืบสาน ส่งเสริมพระพุทธศาสนา ศิลปะวัฒนธรรม และภูมิปัญญาท้องถิ่นที่ส่งผลต่อการพัฒนา ชุมชน วัด ท้องถิ่นและสังคมอย่างยั่งยืน	วิทยาเขตนครศรีธรรมราช
๕๗ โครงการปฏิบัติธรรมเฉลิมพระเกียรติ		๔.๒.๑ จำนวนผลการดำเนินงานร่วมกับภาคีเครือข่าย ชุมชนและวัด ด้านการอนุรักษ์ สืบสาน ส่งเสริมพระพุทธศาสนา ศิลปะวัฒนธรรม และภูมิปัญญาท้องถิ่นที่ส่งผลต่อการพัฒนา ชุมชน วัด ท้องถิ่นและสังคมอย่างยั่งยืน	วิทยาเขตนครศรีธรรมราช

ยุทธศาสตร์ที่ ๔

อนุรักษ์ สืบสาน ส่งเสริม พระพุทธศาสนา ศิลปวัฒนธรรม และภูมิปัญญาท้องถิ่นอย่างยั่งยืน

เป้าประสงค์ที่ ๒

ผลการดำเนินงานร่วมกับภาคีเครือข่าย ชุมชน วัด และท้องถิ่น ด้านการอนุรักษ์ สืบสานส่งเสริมพระพุทธศาสนาและพัฒนาศิลปวัฒนธรรมและภูมิปัญญาท้องถิ่นอย่างยั่งยืน

โครงการ/กิจกรรม	กลยุทธ์มหาวิทยาลัย	ตัวชี้วัด	*หมายเหตุ (ส่วนงาน)
๕๘ โครงการอนุรักษ์สืบสานประเพณีและภูมิปัญญาท้องถิ่น	๔.๒.๑ ส่งเสริมการดำเนินงานร่วมกับภาคีเครือข่าย ชุมชนและวัด ด้านการอนุรักษ์ สืบสาน ส่งเสริม พระพุทธศาสนา ศิลปวัฒนธรรมและภูมิปัญญาท้องถิ่นที่ส่งผลต่อการพัฒนา ชุมชน วัด ท้องถิ่น และสังคมอย่างยั่งยืน	๔.๒.๑ จำนวนผลการดำเนินงานร่วมกับภาคีเครือข่าย ชุมชนและวัด ด้านการอนุรักษ์ สืบสาน ส่งเสริมพระพุทธศาสนา ศิลปวัฒนธรรม และภูมิปัญญาท้องถิ่นที่ส่งผลต่อการพัฒนา ชุมชน วัด ท้องถิ่นและสังคมอย่างยั่งยืน	วิทยาเขตนครศรีธรรมราช
๕๙ โครงการส่งเสริมวันสำคัญทางพระพุทธศาสนา		๔.๒.๑ จำนวนผลการดำเนินงานร่วมกับภาคีเครือข่าย ชุมชนและวัด ด้านการอนุรักษ์ สืบสาน ส่งเสริมพระพุทธศาสนา ศิลปวัฒนธรรม และภูมิปัญญาท้องถิ่นที่ส่งผลต่อการพัฒนา ชุมชน วัด ท้องถิ่นและสังคมอย่างยั่งยืน	วิทยาลัยสงฆ์พ้อขุนผาเมือง

ยุทธศาสตร์ที่ ๔

อนุรักษ์ สืบสาน ส่งเสริม พระพุทธศาสนา ศิลปวัฒนธรรม และภูมิปัญญาท้องถิ่นอย่างยั่งยืน

เป้าประสงค์ที่ ๒

ผลการดำเนินงานร่วมกับภาคีเครือข่าย ชุมชน วัด และท้องถิ่น ด้านการอนุรักษ์ สืบสานส่งเสริมพระพุทธศาสนาและพัฒนาศิลปวัฒนธรรมและภูมิปัญญาท้องถิ่นอย่างยั่งยืน

โครงการ/กิจกรรม	กลยุทธ์มหาวิทยาลัย	ตัวชี้วัด	*หมายเหตุ (ส่วนงาน)
๖๐ โครงการนิสิตจิตอาสาพัฒนาสังคม (CSR) ป.เอก สาขาวิชา รัฐศาสตร์	๔.๒.๑ ส่งเสริมการดำเนินงานร่วมกับภาคีเครือข่าย ชุมชนและวัด ด้านการอนุรักษ์ สืบสาน ส่งเสริม พระพุทธศาสนา ศิลปวัฒนธรรมและภูมิปัญญาท้องถิ่นที่ส่งผลต่อการพัฒนา ชุมชน วัด ท้องถิ่น และสังคมอย่างยั่งยืน	๔.๒.๑ จำนวนผลการดำเนินงานร่วมกับภาคีเครือข่าย ชุมชนและวัด ด้านการอนุรักษ์ สืบสาน ส่งเสริมพระพุทธศาสนา ศิลปวัฒนธรรม และภูมิปัญญาท้องถิ่นที่ส่งผลต่อการพัฒนา ชุมชน วัด ท้องถิ่นและสังคมอย่างยั่งยืน	หลักสูตรปรัชญาดุษฎีบัณฑิต สาขาวิชา รัฐศาสตร์
๖๑ โครงการจัดกิจกรรมเสริมหลักสูตรศึกษาดูงานนอกสถานที่ในประเทศหลักสูตรระดับปริญญาโท		๔.๒.๑ จำนวนผลการดำเนินงานร่วมกับภาคีเครือข่าย ชุมชนและวัด ด้านการอนุรักษ์ สืบสาน ส่งเสริมพระพุทธศาสนา ศิลปวัฒนธรรม และภูมิปัญญาท้องถิ่นที่ส่งผลต่อการพัฒนา ชุมชน วัด ท้องถิ่นและสังคมอย่างยั่งยืน	หลักสูตรรัฐประศาสนศาสตรมหาบัณฑิต สาขาวิชา รัฐประศาสนศาสตร์

ยุทธศาสตร์ที่ ๔

อนุรักษ์ สืบสาน ส่งเสริม พระพุทธศาสนา ศิลปวัฒนธรรม และภูมิปัญญาท้องถิ่นอย่างยั่งยืน

เป้าประสงค์ที่ ๒

ผลการดำเนินงานร่วมกับภาคีเครือข่าย ชุมชน วัด และท้องถิ่น ด้านการอนุรักษ์ สืบสานส่งเสริมพระพุทธศาสนาและพัฒนาศิลปวัฒนธรรมและภูมิปัญญาท้องถิ่นอย่างยั่งยืน

โครงการ/กิจกรรม	กลยุทธ์มหาวิทยาลัย	ตัวชี้วัด	*หมายเหตุ (ส่วนงาน)
๖๒ โครงการจัดนิทรรศการเนื่องในวันสำคัญทางพุทธศาสนา "วันมาฆบูชา"	๔.๒.๑ ส่งเสริมการดำเนินงานร่วมกับภาคีเครือข่าย ชุมชนและวัด ด้านการอนุรักษ์ สืบสาน ส่งเสริม พระพุทธศาสนา ศิลปวัฒนธรรมและภูมิปัญญาท้องถิ่นที่ส่งผลต่อการพัฒนา ชุมชน วัด ท้องถิ่น และสังคมอย่างยั่งยืน	๔.๒.๑ จำนวนผลการดำเนินงานร่วมกับภาคีเครือข่าย ชุมชนและวัด ด้านการอนุรักษ์ สืบสาน ส่งเสริมพระพุทธศาสนา ศิลปวัฒนธรรม และภูมิปัญญาท้องถิ่นที่ส่งผลต่อการพัฒนา ชุมชน วัด ท้องถิ่นและสังคมอย่างยั่งยืน	วิทยาลัยสงฆ์จันทบุรี
๖๓ โครงการ ๑ ตำบล ๑ วัด ๑ ชุมชน เพื่ออนุรักษ์สืบสานส่งเสริมพระพุทธศาสนา ศิลปวัฒนธรรมและภูมิปัญญาท้องถิ่นอย่างยั่งยืน		๔.๒.๑ จำนวนผลการดำเนินงานร่วมกับภาคีเครือข่าย ชุมชนและวัด ด้านการอนุรักษ์ สืบสาน ส่งเสริมพระพุทธศาสนา ศิลปวัฒนธรรม และภูมิปัญญาท้องถิ่นที่ส่งผลต่อการพัฒนา ชุมชน วัด ท้องถิ่นและสังคมอย่างยั่งยืน	วิทยาลัยสงฆ์พุทธชินราช

ยุทธศาสตร์ที่ ๔

อนุรักษ์ สืบสาน ส่งเสริม พระพุทธศาสนา ศิลปะวัฒนธรรม และภูมิปัญญาท้องถิ่นอย่างยั่งยืน

เป้าประสงค์ที่ ๒

ผลการดำเนินงานร่วมกับภาคีเครือข่าย ชุมชน วัด และท้องถิ่น ด้านการอนุรักษ์ สืบสานส่งเสริมพระพุทธศาสนาและพัฒนาศิลปะวัฒนธรรมและภูมิปัญญาท้องถิ่นอย่างยั่งยืน

โครงการ/กิจกรรม	กลยุทธ์มหาวิทยาลัย	ตัวชี้วัด	*หมายเหตุ (ส่วนงาน)
๖๔ โครงการส่งเสริมอนุรักษ์ประเพณี ศิลปะและวัฒนธรรม	๔.๒.๑ ส่งเสริมการดำเนินงานร่วมกับภาคีเครือข่าย ชุมชนและวัด ด้านการอนุรักษ์ สืบสาน ส่งเสริม พระพุทธศาสนา ศิลปะวัฒนธรรมและภูมิปัญญาท้องถิ่นที่ส่งผลต่อการพัฒนา ชุมชน วัด ท้องถิ่น และสังคมอย่างยั่งยืน	๔.๒.๑ จำนวนผลการดำเนินงานร่วมกับภาคีเครือข่าย ชุมชนและวัด ด้านการอนุรักษ์ สืบสาน ส่งเสริมพระพุทธศาสนา ศิลปะวัฒนธรรม และภูมิปัญญาท้องถิ่นที่ส่งผลต่อการพัฒนา ชุมชน วัด ท้องถิ่นและสังคมอย่างยั่งยืน	วิทยาลัยสงฆ์พุทธชินราช
๖๕ โครงการแข่งขันกีฬาประเพณีบุคลากร ร่วมกับ มหาวิทยาลัยมหาจุฬาลงกรณราชวิทยาลัย - มหาวิทยาลัยมหามกุฏราชวิทยาลัย		๔.๒.๑ จำนวนผลการดำเนินงานร่วมกับภาคีเครือข่าย ชุมชนและวัด ด้านการอนุรักษ์ สืบสาน ส่งเสริมพระพุทธศาสนา ศิลปะวัฒนธรรม และภูมิปัญญาท้องถิ่นที่ส่งผลต่อการพัฒนา ชุมชน วัด ท้องถิ่นและสังคมอย่างยั่งยืน	กองกิจการพิเศษ

ยุทธศาสตร์ที่ ๔

อนุรักษ์ สืบสาน ส่งเสริม พระพุทธศาสนา ศิลปะวัฒนธรรม และภูมิปัญญาท้องถิ่นอย่างยั่งยืน

เป้าประสงค์ที่ ๒

ผลการดำเนินงานร่วมกับภาคีเครือข่าย ชุมชน วัด และท้องถิ่น ด้านการอนุรักษ์ สืบสานส่งเสริมพระพุทธศาสนาและพัฒนาศิลปะวัฒนธรรมและภูมิปัญญาท้องถิ่นอย่างยั่งยืน

โครงการ/กิจกรรม	กลยุทธ์มหาวิทยาลัย	ตัวชี้วัด	*หมายเหตุ (ส่วนงาน)
๖๖ โครงการส่งเสริมศิลปวัฒนธรรมและภูมิปัญญาท้องถิ่นในวันสำคัญทางพระพุทธศาสนา (กิจกรรมที่ 3 คณะมนุษยศาสตร์)	๔.๒.๑ ส่งเสริมการดำเนินงานร่วมกับภาคีเครือข่าย ชุมชนและวัด ด้านการอนุรักษ์ สืบสาน ส่งเสริม พระพุทธศาสนา ศิลปวัฒนธรรมและภูมิปัญญาท้องถิ่นที่ส่งผลต่อการพัฒนา ชุมชน วัด ท้องถิ่น และสังคมอย่างยั่งยืน	๔.๒.๑ จำนวนผลการดำเนินงานร่วมกับภาคีเครือข่าย ชุมชนและวัด ด้านการอนุรักษ์ สืบสาน ส่งเสริมพระพุทธศาสนา ศิลปวัฒนธรรม และภูมิปัญญาท้องถิ่นที่ส่งผลต่อการพัฒนา ชุมชน วัด ท้องถิ่นและสังคมอย่างยั่งยืน	วิทยาเขตนครราชสีมา
๖๗ โครงการวันบูรพาจารย์			กองกิจการพิเศษ
๖๘ โครงการวันจันทร์ ท่องประเสริฐ	๔.๒.๑ ส่งเสริมการดำเนินงานร่วมกับภาคีเครือข่าย ชุมชนและวัด ด้านการอนุรักษ์ สืบสาน ส่งเสริม พระพุทธศาสนา ศิลปวัฒนธรรมและภูมิปัญญาท้องถิ่นที่ส่งผลต่อการพัฒนา ชุมชน วัด ท้องถิ่น และสังคมอย่างยั่งยืน	๔.๒.๑ จำนวนผลการดำเนินงานร่วมกับภาคีเครือข่าย ชุมชนและวัด ด้านการอนุรักษ์ สืบสาน ส่งเสริมพระพุทธศาสนา ศิลปวัฒนธรรม และภูมิปัญญาท้องถิ่นที่ส่งผลต่อการพัฒนา ชุมชน วัด ท้องถิ่นและสังคมอย่างยั่งยืน	กองกิจการพิเศษ

ยุทธศาสตร์ที่ ๔

อนุรักษ์ สืบสาน ส่งเสริม พระพุทธศาสนา ศิลปะวัฒนธรรม และภูมิปัญญาท้องถิ่นอย่างยั่งยืน

เป้าประสงค์ที่ ๒

ผลการดำเนินงานร่วมกับภาคีเครือข่าย ชุมชน วัด และท้องถิ่น ด้านการอนุรักษ์ สืบสานส่งเสริมพระพุทธศาสนาและพัฒนาศิลปะวัฒนธรรมและภูมิปัญญาท้องถิ่นอย่างยั่งยืน

โครงการ/กิจกรรม	กลยุทธ์มหาวิทยาลัย	ตัวชี้วัด	*หมายเหตุ (ส่วนงาน)
๖๙ โครงการวันเสฐียร พันธรังษี	๔.๒.๑ ส่งเสริมการดำเนินงานร่วมกับภาคีเครือข่าย ชุมชนและวัด ด้านการอนุรักษ์ สืบสาน ส่งเสริม พระพุทธศาสนา ศิลปะวัฒนธรรมและภูมิปัญญาท้องถิ่นที่ส่งผลต่อการพัฒนา ชุมชน วัด ท้องถิ่น และสังคมอย่างยั่งยืน	๔.๒.๑ จำนวนผลการดำเนินงานร่วมกับภาคีเครือข่าย ชุมชนและวัด ด้านการอนุรักษ์ สืบสาน ส่งเสริมพระพุทธศาสนา ศิลปะวัฒนธรรม และภูมิปัญญาท้องถิ่นที่ส่งผลต่อการพัฒนา ชุมชน วัด ท้องถิ่นและสังคมอย่างยั่งยืน	กองกิจการพิเศษ
๗๐ โครงการอนุรักษ์การแสดงผลมโนราห์คุณธรรมร่วมกับภาคีเครือข่าย		๔.๒.๑ จำนวนผลการดำเนินงานร่วมกับภาคีเครือข่าย ชุมชนและวัด ด้านการอนุรักษ์ สืบสาน ส่งเสริมพระพุทธศาสนา ศิลปะวัฒนธรรม และภูมิปัญญาท้องถิ่นที่ส่งผลต่อการพัฒนา ชุมชน วัด ท้องถิ่นและสังคมอย่างยั่งยืน	วิทยาลัยสงฆ์สุราษฎร์ธานี

ยุทธศาสตร์ที่ ๔

อนุรักษ์ สืบสาน ส่งเสริม พระพุทธศาสนา ศิลปะวัฒนธรรม และภูมิปัญญาท้องถิ่นอย่างยั่งยืน

เป้าประสงค์ที่ ๒

ผลการดำเนินงานร่วมกับภาคีเครือข่าย ชุมชน วัด และท้องถิ่น ด้านการอนุรักษ์ สืบสานส่งเสริมพระพุทธศาสนาและพัฒนาศิลปะวัฒนธรรมและภูมิปัญญาท้องถิ่นอย่างยั่งยืน

โครงการ/กิจกรรม	กลยุทธ์มหาวิทยาลัย	ตัวชี้วัด	*หมายเหตุ (ส่วนงาน)
๗๑ โครงการเฉลิมพระเกียรติ	๔.๒.๑ ส่งเสริมการดำเนินงานร่วมกับภาคีเครือข่าย ชุมชนและวัด ด้านการอนุรักษ์ สืบสาน ส่งเสริม พระพุทธศาสนา ศิลปะวัฒนธรรมและภูมิปัญญาท้องถิ่นที่ส่งผลต่อการพัฒนา ชุมชน วัด ท้องถิ่น และสังคมอย่างยั่งยืน	๔.๒.๑ จำนวนผลการดำเนินงานร่วมกับภาคีเครือข่าย ชุมชนและวัด ด้านการอนุรักษ์ สืบสาน ส่งเสริมพระพุทธศาสนา ศิลปะวัฒนธรรม และภูมิปัญญาท้องถิ่นที่ส่งผลต่อการพัฒนา ชุมชน วัด ท้องถิ่นและสังคมอย่างยั่งยืน	วิทยาลัยสงฆ์สุราษฎร์ธานี
๗๒ โครงการไหว้ครูบูรพาจารย์		๔.๒.๑ จำนวนผลการดำเนินงานร่วมกับภาคีเครือข่าย ชุมชนและวัด ด้านการอนุรักษ์ สืบสาน ส่งเสริมพระพุทธศาสนา ศิลปะวัฒนธรรม และภูมิปัญญาท้องถิ่นที่ส่งผลต่อการพัฒนา ชุมชน วัด ท้องถิ่นและสังคมอย่างยั่งยืน	วิทยาลัยสงฆ์ศรีสะเกษ

ยุทธศาสตร์ที่ ๔

อนุรักษ์ สืบสาน ส่งเสริม พระพุทธศาสนา ศิลปวัฒนธรรม และภูมิปัญญาท้องถิ่นอย่างยั่งยืน

เป้าประสงค์ที่ ๒

ผลการดำเนินงานร่วมกับภาคีเครือข่าย ชุมชน วัด และท้องถิ่น ด้านการอนุรักษ์ สืบสานส่งเสริมพระพุทธศาสนาและพัฒนาศิลปวัฒนธรรมและภูมิปัญญาท้องถิ่นอย่างยั่งยืน

โครงการ/กิจกรรม	กลยุทธ์มหาวิทยาลัย	ตัวชี้วัด	*หมายเหตุ (ส่วนงาน)
๗๓ โครงการสืบสานศิลปวัฒนธรรมท้องถิ่น	๔.๒.๑ ส่งเสริมการดำเนินงานร่วมกับภาคีเครือข่าย ชุมชนและวัด ด้านการอนุรักษ์ สืบสาน ส่งเสริม พระพุทธศาสนา ศิลปวัฒนธรรมและภูมิปัญญาท้องถิ่นที่ส่งผลต่อการพัฒนา ชุมชน วัด ท้องถิ่น และสังคมอย่างยั่งยืน	๔.๒.๑ จำนวนผลการดำเนินงานร่วมกับภาคีเครือข่าย ชุมชนและวัด ด้านการอนุรักษ์ สืบสาน ส่งเสริมพระพุทธศาสนา ศิลปวัฒนธรรม และภูมิปัญญาท้องถิ่นที่ส่งผลต่อการพัฒนา ชุมชน วัด ท้องถิ่นและสังคมอย่างยั่งยืน	วิทยาลัยสงฆ์ศรีสะเกษ

ยุทธศาสตร์ที่ ๕

การพัฒนากระบวนการบริหารจัดการองค์การตามหลักธรรมาภิบาล

เป้าประสงค์ที่ ๑

มีระบบบริหารจัดการด้วยรูปแบบมหาวิทยาลัยสีเขียว (Green University)

โครงการ/กิจกรรม	กลยุทธ์มหาวิทยาลัย	ตัวชี้วัด	*หมายเหตุ (ส่วนงาน)
๑ โครงการมหาวิทยาลัยเขียวสะอาด	๕.๑.๑ ส่งเสริมและสนับสนุนให้มหาวิทยาลัยมีภาพลักษณ์ มหาวิทยาลัยพระพุทธศาสนาสีเขียว มีบรรยากาศร่มรื่นที่เอื้อต่อการศึกษาระดับปริญญาตรี ปฏิบัติ และการเผยแผ่พระพุทธศาสนา ๕.๑.๒ ส่งเสริม สนับสนุนให้มหาวิทยาลัยใช้พลังงานทดแทนสะอาดและบำบัดของเสียด้วยการลดการใช้ การใช้ซ้ำและการแปรสภาพกลับมาใช้ใหม่	๕.๑.๑ ร้อยละของส่วนงานที่มีภาพลักษณ์ มหาวิทยาลัยพระพุทธศาสนาสีเขียว มีบรรยากาศร่มรื่น ที่เอื้อต่อการศึกษาระดับปริญญาตรี ปฏิบัติ และการเผยแผ่พระพุทธศาสนา ๕.๑.๒ ระดับความสำเร็จของการใช้พลังงานทดแทน การบำบัดของเสียด้วยการลดใช้น้ำ การใช้ซ้ำ และการแปรสภาพกลับมาใช้ใหม่	วิทยาลัยสงฆ์ปัตตานี
๒ ปลูกป่าเฉลิมพระเกียรติฯ	๕.๑.๑ ส่งเสริมและสนับสนุนให้มหาวิทยาลัยมีภาพลักษณ์ มหาวิทยาลัยพระพุทธศาสนาสีเขียว มีบรรยากาศร่มรื่นที่เอื้อต่อการศึกษาระดับปริญญาตรี ปฏิบัติ และการเผยแผ่พระพุทธศาสนา	๕.๑.๑ ร้อยละของส่วนงานที่มีภาพลักษณ์ มหาวิทยาลัยพระพุทธศาสนาสีเขียว มีบรรยากาศร่มรื่น ที่เอื้อต่อการศึกษาระดับปริญญาตรี ปฏิบัติ และการเผยแผ่พระพุทธศาสนา	วิทยาเขตเชียงใหม่

ยุทธศาสตร์ที่ ๕

การพัฒนาระบบการบริหารจัดการองค์กรตามหลักธรรมาภิบาล

เป้าประสงค์ที่ ๑

มีระบบบริหารจัดการด้วยรูปแบบมหาวิทยาลัยสีเขียว (Green University)

โครงการ/กิจกรรม	กลยุทธ์มหาวิทยาลัย	ตัวชี้วัด	*หมายเหตุ (ส่วนงาน)
๓ พัฒนาระบบนิเวศเพื่อภาพลักษณ์มหาวิทยาลัยสีเขียว	๕.๑.๑ ส่งเสริมและสนับสนุนให้มหาวิทยาลัยมีภาพลักษณ์ มหาวิทยาลัยพระพุทธศาสนาสีเขียว มีบรรยากาศร่มรื่นที่เอื้อต่อการศึกษาระดับปริญญาตรี ปฏิบัติ และการเผยแพร่พระพุทธศาสนา	๕.๑.๑ ร้อยละของส่วนงานที่มีภาพลักษณ์ มหาวิทยาลัยพระพุทธศาสนาสีเขียว มีบรรยากาศร่มรื่น ที่เอื้อต่อการศึกษาระดับปริญญาตรี ปฏิบัติ และการเผยแพร่พระพุทธศาสนา	วิทยาเขตบาหลีศึกษาพุทธโฆส
๔ ประหยัดพลังงานรักษาโลกรักษ์ธรรมชาติ	๕.๑.๒ ส่งเสริม สนับสนุนให้มหาวิทยาลัยใช้พลังงานทดแทนสะอาดและบำบัดของเสียด้วยการลดการใช้ การใช้ซ้ำและการแปรสภาพกลับมาใช้ใหม่	๕.๑.๒ ระดับความสำเร็จของการใช้พลังงานทดแทน การบำบัดของเสียด้วยการลดใช้น้ำ การใช้ซ้ำ และการแปรสภาพกลับมาใช้ใหม่	วิทยาเขตบาหลีศึกษาพุทธโฆส
๕ พัฒนางองค์กร	๕.๑.๑ ส่งเสริมและสนับสนุนให้มหาวิทยาลัยมีภาพลักษณ์ มหาวิทยาลัยพระพุทธศาสนาสีเขียว มีบรรยากาศร่มรื่นที่เอื้อต่อการศึกษาระดับปริญญาตรี ปฏิบัติ และการเผยแพร่พระพุทธศาสนา	๕.๑.๑ ร้อยละของส่วนงานที่มีภาพลักษณ์ มหาวิทยาลัยพระพุทธศาสนาสีเขียว มีบรรยากาศร่มรื่น ที่เอื้อต่อการศึกษาระดับปริญญาตรี ปฏิบัติ และการเผยแพร่พระพุทธศาสนา	วิทยาเขตเชียงใหม่

ยุทธศาสตร์ที่ ๕

การพัฒนาระบบการบริหารจัดการองค์กรตามหลักธรรมาภิบาล

เป้าประสงค์ที่ ๑

มีระบบบริหารจัดการด้วยรูปแบบมหาวิทยาลัยสีเขียว (Green University)

โครงการ/กิจกรรม	กลยุทธ์มหาวิทยาลัย	ตัวชี้วัด	*หมายเหตุ (ส่วนงาน)
๖ โครงการวิทยาลัยสงฆ์ราชบุรีสีเขียว	๕.๑.๑ ส่งเสริมและสนับสนุนให้มหาวิทยาลัยมีภาพลักษณ์ มหาวิทยาลัยพระพุทธศาสนาสีเขียว มีบรรยากาศร่มรื่นที่เอื้อต่อการศึกษาด้านปริยัติ ปฏิบัติ และการเผยแผ่พระพุทธศาสนา	๕.๑.๑ ร้อยละของส่วนงานที่มีภาพลักษณ์ มหาวิทยาลัยพระพุทธศาสนาสีเขียว มีบรรยากาศร่มรื่น ที่เอื้อต่อการศึกษาด้านปริยัติ ปฏิบัติ และการเผยแผ่พระพุทธศาสนา	วิทยาลัยสงฆ์ราชบุรี
๗ โครงการธนาคารขยะ	๕.๑.๒ ส่งเสริม สนับสนุนให้มหาวิทยาลัยใช้พลังงานทดแทนสะอาดและบำบัดของเสียด้วยการลดการใช้ การใช้ซ้ำและการแปรสภาพกลับมาใช้ใหม่	๕.๑.๒ ระดับความสำเร็จของการใช้พลังงานทดแทน การบำบัดของเสียด้วยการลดใช้น้ำ การใช้ซ้ำ และการแปรสภาพกลับมาใช้ใหม่	วิทยาลัยสงฆ์ราชบุรี

ยุทธศาสตร์ที่ ๕

การพัฒนากระบวนการบริหารจัดการองค์การตามหลักธรรมาภิบาล

เป้าประสงค์ที่ ๑

มีระบบบริหารจัดการด้วยรูปแบบมหาวิทยาลัยสีเขียว (Green University)

โครงการ/กิจกรรม	กลยุทธ์มหาวิทยาลัย	ตัวชี้วัด	*หมายเหตุ (ส่วนงาน)
๘ โครงการรณิยมมหาวิทยาลัย	๕.๑.๑ ส่งเสริมและสนับสนุนให้มหาวิทยาลัยมีภาพลักษณ์ มหาวิทยาลัยพระพุทธศาสนาสีเขียว มีบรรยากาศร่มรื่นที่เอื้อต่อการศึกษาด้านปริยัติ ปฏิบัติ และการเผยแผ่พระพุทธศาสนา ๕.๑.๒ ส่งเสริม สนับสนุนให้มหาวิทยาลัยใช้พลังงานทดแทนสะอาดและบำบัดของเสียด้วยการลดการใช้ การใช้ซ้ำและการแปรสภาพกลับมาใช้ใหม่	๕.๑.๑ ร้อยละของส่วนงานที่มีภาพลักษณ์ มหาวิทยาลัยพระพุทธศาสนาสีเขียว มีบรรยากาศร่มรื่น ที่เอื้อต่อการศึกษาด้านปริยัติ ปฏิบัติ และการเผยแผ่พระพุทธศาสนา ๕.๑.๒ ระดับความสำเร็จของการใช้พลังงานทดแทน การบำบัดของเสียด้วยการลดใช้น้ำ การใช้ซ้ำ และการแปรสภาพกลับมาใช้ใหม่	วิทยาเขตขอนแก่น
๙ โครงการจัดหาแหล่งพลังงานทดแทน (โซลาร์เซลล์)		๕.๑.๒ ระดับความสำเร็จของการใช้พลังงานทดแทน การบำบัดของเสียด้วยการลดใช้น้ำ การใช้ซ้ำ และการแปรสภาพกลับมาใช้ใหม่	วิทยาเขตขอนแก่น

ยุทธศาสตร์ที่ ๕

การพัฒนากระบวนการบริหารจัดการองค์การตามหลักธรรมาภิบาล

เป้าประสงค์ที่ ๑

มีระบบบริหารจัดการด้วยรูปแบบมหาวิทยาลัยสีเขียว (Green University)

โครงการ/กิจกรรม	กลยุทธ์มหาวิทยาลัย	ตัวชี้วัด	*หมายเหตุ (ส่วนงาน)
๑๐ โครงการจัดหาแหล่งพลังงานทดแทน (โซลาร์เซลล์)	<p>๕.๑.๑ ส่งเสริมและสนับสนุนให้มหาวิทยาลัยมีภาพลักษณ์ มหาวิทยาลัยพระพุทธรศาสนาสีเขียว มีบรรยากาศร่มรื่นที่เอื้อต่อการศึกษาทั้งทางด้านปริยัติ ปฏิบัติ และการเผยแผ่พระพุทธรศาสนา</p> <p>๕.๑.๒ ส่งเสริม สนับสนุนให้มหาวิทยาลัยใช้พลังงานทดแทนสะอาดและบำบัดของเสียด้วยการลดการใช้ การใช้ซ้ำ และการแปรสภาพกลับมาใช้ใหม่</p>	<p>๕.๑.๒ ระดับความสำเร็จของการใช้พลังงานทดแทน การบำบัดของเสียด้วยการลดใช้น้ำ การใช้ซ้ำ และการแปรสภาพกลับมาใช้ใหม่</p>	วิทยาเขตขอนแก่น

ยุทธศาสตร์ที่ ๕

การพัฒนากระบวนการบริหารจัดการองค์การตามหลักธรรมาภิบาล

เป้าประสงค์ที่ ๑

มีระบบบริหารจัดการด้วยรูปแบบมหาวิทยาลัยสีเขียว (Green University)

โครงการ/กิจกรรม	กลยุทธ์มหาวิทยาลัย	ตัวชี้วัด	*หมายเหตุ (ส่วนงาน)
๑๑ โครงการจัดทำแผน	๕.๑.๑ ส่งเสริมและสนับสนุนให้มหาวิทยาลัยมีภาพลักษณ์ มหาวิทยาลัยพระพุทธศาสนาสีเขียว มีบรรยากาศร่มรื่นที่เอื้อต่อการศึกษาด้านปริยัติ ปฏิบัติ และการเผยแผ่พระพุทธศาสนา ๕.๑.๒ ส่งเสริม สนับสนุนให้มหาวิทยาลัยใช้พลังงานทดแทนสะอาดและบำบัดของเสียด้วยการลดการใช้ การใช้ซ้ำและการแปรสภาพกลับมาใช้ใหม่	๕.๑.๑ ร้อยละของส่วนงานที่มีภาพลักษณ์ มหาวิทยาลัยพระพุทธศาสนาสีเขียว มีบรรยากาศร่มรื่น ที่เอื้อต่อการศึกษาด้านปริยัติ ปฏิบัติ และการเผยแผ่พระพุทธศาสนา ๕.๑.๒ ระดับความสำเร็จของการใช้พลังงานทดแทน การบำบัดของเสียด้วยการลดใช้น้ำ การใช้ซ้ำ และการแปรสภาพกลับมาใช้ใหม่	วิทยาลัยสงฆ์ตาก

ยุทธศาสตร์ที่ ๕

การพัฒนากระบวนการบริหารจัดการองค์การตามหลักธรรมาภิบาล

เป้าประสงค์ที่ ๑

มีระบบบริหารจัดการด้วยรูปแบบมหาวิทยาลัยสีเขียว (Green University)

โครงการ/กิจกรรม	กลยุทธ์มหาวิทยาลัย	ตัวชี้วัด	*หมายเหตุ (ส่วนงาน)
๑๒ โครงการมหาวิทยาลัยสีเขียว	๕.๑.๑ ส่งเสริมและสนับสนุนให้มหาวิทยาลัยมีภาพลักษณ์ มหาวิทยาลัยพระพุทธศาสนาสีเขียว มีบรรยากาศร่มรื่นที่เอื้อต่อการศึกษาด้านปริยัติ ปฏิบัติ และการเผยแผ่พระพุทธศาสนา ๕.๑.๒ ส่งเสริม สนับสนุนให้มหาวิทยาลัยใช้พลังงานทดแทนสะอาดและบำบัดของเสียด้วยการลดการใช้ การใช้ซ้ำและการแปรสภาพกลับมาใช้ใหม่	๕.๑.๑ ร้อยละของส่วนงานที่มีภาพลักษณ์ มหาวิทยาลัยพระพุทธศาสนาสีเขียว มีบรรยากาศร่มรื่น ที่เอื้อต่อการศึกษาด้านปริยัติ ปฏิบัติ และการเผยแผ่พระพุทธศาสนา ๕.๑.๒ ระดับความสำเร็จของการใช้พลังงานทดแทน การบำบัดของเสียด้วยการลดใช้น้ำ การใช้ซ้ำ และการแปรสภาพกลับมาใช้ใหม่	วิทยาเขตพะเยา

ยุทธศาสตร์ที่ ๕

การพัฒนากระบวนการบริหารจัดการองค์การตามหลักธรรมาภิบาล

เป้าประสงค์ที่ ๑

มีระบบบริหารจัดการด้วยรูปแบบมหาวิทยาลัยสีเขียว (Green University)

โครงการ/กิจกรรม	กลยุทธ์มหาวิทยาลัย	ตัวชี้วัด	*หมายเหตุ (ส่วนงาน)
๑๓ โครงการพื้นที่เขตเศรษฐกิจพอเพียงตามแนวพระราชดำริ	๕.๑.๑ ส่งเสริมและสนับสนุนให้มหาวิทยาลัยมีภาพลักษณ์ มหาวิทยาลัยพระพุทธศาสนาสีเขียว มีบรรยากาศร่มรื่นที่เอื้อต่อการศึกษาระดับปริญญาตรี ปฏิบัติ และการเผยแพร่พระพุทธศาสนา ๕.๑.๒ ส่งเสริม สนับสนุนให้มหาวิทยาลัยใช้พลังงานทดแทนสะอาดและบำบัดของเสียด้วยการลดการใช้ การใช้ซ้ำและการแปรสภาพกลับมาใช้ใหม่	๕.๑.๑ ร้อยละของส่วนงานที่มีภาพลักษณ์ มหาวิทยาลัยพระพุทธศาสนาสีเขียว มีบรรยากาศร่มรื่น ที่เอื้อต่อการศึกษาระดับปริญญาตรี ปฏิบัติ และการเผยแพร่พระพุทธศาสนา ๕.๑.๒ ระดับความสำเร็จของการใช้พลังงานทดแทน การบำบัดของเสียด้วยการลดใช้น้ำ การใช้ซ้ำ และการแปรสภาพกลับมาใช้ใหม่	วิทยาเขตพะเยา

ยุทธศาสตร์ที่ ๕

การพัฒนากระบวนการบริหารจัดการองค์การตามหลักธรรมาภิบาล

เป้าประสงค์ที่ ๑

มีระบบบริหารจัดการด้วยรูปแบบมหาวิทยาลัยสีเขียว (Green University)

โครงการ/กิจกรรม	กลยุทธ์มหาวิทยาลัย	ตัวชี้วัด	*หมายเหตุ (ส่วนงาน)
๑๔ โครงการพื้นที่ต้นแบบอนุรักษ์พันธุกรรมพืชอันเนื่องมาจากพระราชดำริ สมเด็จพระกนิษฐาธิราชเจ้า กรมสมเด็จพระเทพรัตนราชสุดาฯ สยามบรมราชกุมารี (พื้นที่ วน. นครสวรรค์)	๕.๑.๑ ส่งเสริมและสนับสนุนให้มหาวิทยาลัยมีภาพลักษณ์ มหาวิทยาลัยพระพุทธศาสนาสีเขียว มีบรรยากาศร่มรื่นที่เอื้อต่อการศึกษาด้านปริยัติ ปฏิบัติ และการเผยแผ่พระพุทธศาสนา ๕.๑.๒ ส่งเสริม สนับสนุนให้มหาวิทยาลัยใช้พลังงานทดแทนสะอาดและบำบัดของเสียด้วยการลดการใช้ การใช้ซ้ำและการแปรสภาพกลับมาใช้ใหม่	๕.๑.๑ ร้อยละของส่วนงานที่มีภาพลักษณ์ มหาวิทยาลัยพระพุทธศาสนาสีเขียว มีบรรยากาศร่มรื่น ที่เอื้อต่อการศึกษาด้านปริยัติ ปฏิบัติ และการเผยแผ่พระพุทธศาสนา ๕.๑.๒ ระดับความสำเร็จของการใช้พลังงานทดแทน การบำบัดของเสียด้วยการลดใช้น้ำ การใช้ซ้ำ และการแปรสภาพกลับมาใช้ใหม่	วิทยาเขตนครสวรรค์

ยุทธศาสตร์ที่ ๕

การพัฒนากระบวนการบริหารจัดการองค์การตามหลักธรรมาภิบาล

เป้าประสงค์ที่ ๑

มีระบบบริหารจัดการด้วยรูปแบบมหาวิทยาลัยสีเขียว (Green University)

โครงการ/กิจกรรม	กลยุทธ์มหาวิทยาลัย	ตัวชี้วัด	*หมายเหตุ (ส่วนงาน)
๑๕ โครงการรักษาสีเขียวสิ่งแวดล้อมด้วยหลัก 5 R	<p>๕.๑.๑ ส่งเสริมและสนับสนุนให้มหาวิทยาลัยมีภาพลักษณ์ มหาวิทยาลัยพระพุทธศาสนาสีเขียว มีบรรยากาศร่มรื่นที่เอื้อต่อการศึกษาระดับปริญญาตรี ปฏิบัติ และการเผยแพร่พระพุทธศาสนา</p> <p>๕.๑.๒ ส่งเสริม สนับสนุนให้มหาวิทยาลัยใช้พลังงานทดแทนสะอาดและบำบัดของเสียด้วยการลดการใช้ การใช้ซ้ำและการแปรสภาพกลับมาใช้ใหม่</p>	<p>๕.๑.๑ ร้อยละของส่วนงานที่มีภาพลักษณ์ มหาวิทยาลัยพระพุทธศาสนาสีเขียว มีบรรยากาศร่มรื่น ที่เอื้อต่อการศึกษาระดับปริญญาตรี ปฏิบัติ และการเผยแพร่พระพุทธศาสนา</p> <p>๕.๑.๒ ระดับความสำเร็จของการใช้พลังงานทดแทน การบำบัดของเสียด้วยการลดใช้น้ำ การใช้ซ้ำ และการแปรสภาพกลับมาใช้ใหม่</p>	วิทยาเขตนครสวรรค์

ยุทธศาสตร์ที่ ๕

การพัฒนากระบวนการบริหารจัดการองค์การตามหลักธรรมาภิบาล

เป้าประสงค์ที่ ๑

มีระบบบริหารจัดการด้วยรูปแบบมหาวิทยาลัยสีเขียว (Green University)

โครงการ/กิจกรรม	กลยุทธ์มหาวิทยาลัย	ตัวชี้วัด	*หมายเหตุ (ส่วนงาน)
๑๖ โครงการส่งเสริมการจัดการขยะและอนุรักษ์สิ่งแวดล้อมแก่ พระสงฆ์	๕.๑.๑ ส่งเสริมและสนับสนุนให้ มหาวิทยาลัยมีภาพลักษณ์ มหาวิทยาลัย พระพุทธศาสนาสีเขียว มีบรรยากาศร่มรื่น ที่เอื้อต่อการศึกษาทั้งทางด้านปริยัติ ปฏิบัติ และการเผยแผ่พระพุทธศาสนา ๕.๑.๒ ส่งเสริม สนับสนุนให้มหาวิทยาลัย ใช้พลังงานทดแทนสะอาดและบำบัดของ เสียด้วยการลดการใช้ การใช้ซ้ำและการ แปรสภาพกลับมาใช้ใหม่	๕.๑.๑ ร้อยละของส่วนงานที่มีภาพ ลักษณ์ มหาวิทยาลัยพระพุทธศาสนาสี เขียว มีบรรยากาศร่มรื่น ที่เอื้อต่อการ ศึกษาทั้งทางด้านปริยัติ ปฏิบัติ และการ เผยแผ่พระพุทธศาสนา ๕.๑.๒ ระดับความสำเร็จของการใช้ พลังงานทดแทน การบำบัดของเสียด้วย การลดใช้น้ำ การใช้ซ้ำ และการ แปรสภาพกลับมาใช้ใหม่	วิทยาลัยสงฆ์ลำพูน
๑๗ โครงการมหาวิทยาลัยสีเขียว	๕.๑.๑ ส่งเสริมและสนับสนุนให้ มหาวิทยาลัยมีภาพลักษณ์ มหาวิทยาลัย พระพุทธศาสนาสีเขียว มีบรรยากาศร่มรื่น ที่เอื้อต่อการศึกษาทั้งทางด้านปริยัติ ปฏิบัติ และการเผยแผ่พระพุทธศาสนา	๕.๑.๑ ร้อยละของส่วนงานที่มีภาพ ลักษณ์ มหาวิทยาลัยพระพุทธศาสนาสี เขียว มีบรรยากาศร่มรื่น ที่เอื้อต่อการ ศึกษาทั้งทางด้านปริยัติ ปฏิบัติ และการ เผยแผ่พระพุทธศาสนา	วิทยาลัยสงฆ์นครลำปาง

ยุทธศาสตร์ที่ ๕

การพัฒนากระบวนการบริหารจัดการองค์การตามหลักธรรมาภิบาล

เป้าประสงค์ที่ ๑

มีระบบบริหารจัดการด้วยรูปแบบมหาวิทยาลัยสีเขียว (Green University)

โครงการ/กิจกรรม	กลยุทธ์มหาวิทยาลัย	ตัวชี้วัด	*หมายเหตุ (ส่วนงาน)
๑๘ โครงการรักษโลก รักษาสิ่งแวดล้อมด้วยหลัก 5R	๕.๑.๒ ส่งเสริม สนับสนุนให้มหาวิทยาลัยใช้พลังงานทดแทนสะอาดและบำบัดของเสียด้วยการลดการใช้ การใช้ซ้ำและการแปรสภาพกลับมาใช้ใหม่	๕.๑.๒ ระดับความสำเร็จของการใช้พลังงานทดแทน การบำบัดของเสียด้วยการลดใช้น้ำ การใช้ซ้ำ และการแปรสภาพกลับมาใช้ใหม่	วิทยาลัยสงฆ์นครลำปาง
๑๙ โครงการกิจกรรมส่งเสริมสุขภาพของบุคลากรและนิสิต	๕.๑.๑ ส่งเสริมและสนับสนุนให้มหาวิทยาลัยมีภาพลักษณ์ มหาวิทยาลัยพระพุทธศาสนาสีเขียว มีบรรยากาศร่มรื่น ที่เอื้อต่อการศึกษาด้านปริยัติ ปฏิบัติ และการเผยแผ่พระพุทธศาสนา	๕.๑.๑ ร้อยละของส่วนงานที่มีภาพลักษณ์ มหาวิทยาลัยพระพุทธศาสนาสีเขียว มีบรรยากาศร่มรื่น ที่เอื้อต่อการศึกษาด้านปริยัติ ปฏิบัติ และการเผยแผ่พระพุทธศาสนา	วิทยาลัยสงฆ์ร้อยเอ็ด
๒๐ โครงการปรับปรุงภูมิทัศน์		๕.๑.๑ ร้อยละของส่วนงานที่มีภาพลักษณ์ มหาวิทยาลัยพระพุทธศาสนาสีเขียว มีบรรยากาศร่มรื่น ที่เอื้อต่อการศึกษาด้านปริยัติ ปฏิบัติ และการเผยแผ่พระพุทธศาสนา	วิทยาเขตหนองคาย

ยุทธศาสตร์ที่ ๕

การพัฒนากระบวนการบริหารจัดการองค์การตามหลักธรรมาภิบาล

เป้าประสงค์ที่ ๑

มีระบบบริหารจัดการด้วยรูปแบบมหาวิทยาลัยสีเขียว (Green University)

โครงการ/กิจกรรม	กลยุทธ์มหาวิทยาลัย	ตัวชี้วัด	*หมายเหตุ (ส่วนงาน)
๒๑ โครงการจัดหาพลังงานทดแทน	๕.๑.๒ ส่งเสริม สนับสนุนให้มหาวิทยาลัยใช้พลังงานทดแทนสะอาดและบำบัดของเสียด้วยการลดการใช้ การใช้ซ้ำและการแปรสภาพกลับมาใช้ใหม่	๕.๑.๒ ระดับความสำเร็จของการใช้พลังงานทดแทน การบำบัดของเสียด้วยการลดใช้น้ำ การใช้ซ้ำ และการแปรสภาพกลับมาใช้ใหม่	วิทยาเขตหนองคาย
๒๒ โครงการมหาวิทยาลัยสีเขียว	๕.๑.๑ ส่งเสริมและสนับสนุนให้มหาวิทยาลัยมีภาพลักษณ์ มหาวิทยาลัยพระพุทธศาสนาสีเขียว มีบรรยากาศร่มรื่นที่เอื้อต่อการศึกษาทั้งทางด้านปรียัติ ปฏิบัติ และการเผยแผ่พระพุทธศาสนา ๕.๑.๒ ส่งเสริม สนับสนุนให้มหาวิทยาลัยใช้พลังงานทดแทนสะอาดและบำบัดของเสียด้วยการลดการใช้ การใช้ซ้ำและการแปรสภาพกลับมาใช้ใหม่	๕.๑.๑ ร้อยละของส่วนงานที่มีภาพลักษณ์ มหาวิทยาลัยพระพุทธศาสนาสีเขียว มีบรรยากาศร่มรื่น ที่เอื้อต่อการศึกษาทั้งทางด้านปรียัติ ปฏิบัติ และการเผยแผ่พระพุทธศาสนา ๕.๑.๒ ระดับความสำเร็จของการใช้พลังงานทดแทน การบำบัดของเสียด้วยการลดใช้น้ำ การใช้ซ้ำ และการแปรสภาพกลับมาใช้ใหม่	วิทยาลัยสงฆ์เชียงราย

ยุทธศาสตร์ที่ ๕

การพัฒนากระบวนการบริหารจัดการองค์กรตามหลักธรรมาภิบาล

เป้าประสงค์ที่ ๑

มีระบบบริหารจัดการด้วยรูปแบบมหาวิทยาลัยสีเขียว (Green University)

โครงการ/กิจกรรม	กลยุทธ์มหาวิทยาลัย	ตัวชี้วัด	*หมายเหตุ (ส่วนงาน)
๒๓ โครงการสวนสมุนไพรเชิงพุทธบูรณาการ	<p>๕.๑.๑ ส่งเสริมและสนับสนุนให้มหาวิทยาลัยมีภาพลักษณ์ มหาวิทยาลัยพระพุทธศาสนาสีเขียว มีบรรยากาศร่มรื่นที่เอื้อต่อการศึกษาระดับปริญญาตรี ปฏิบัติ และการเผยแผ่พระพุทธศาสนา</p> <p>๕.๑.๒ ส่งเสริม สนับสนุนให้มหาวิทยาลัยใช้พลังงานทดแทนสะอาดและบำบัดของเสียด้วยการลดการใช้ การใช้ซ้ำและการแปรสภาพกลับมาใช้ใหม่</p>	<p>๕.๑.๑ ร้อยละของส่วนงานที่มีภาพลักษณ์ มหาวิทยาลัยพระพุทธศาสนาสีเขียว มีบรรยากาศร่มรื่น ที่เอื้อต่อการศึกษาระดับปริญญาตรี ปฏิบัติ และการเผยแผ่พระพุทธศาสนา</p> <p>๕.๑.๒ ระดับความสำเร็จของการใช้พลังงานทดแทน การบำบัดของเสียด้วยการลดใช้น้ำ การใช้ซ้ำ และการแปรสภาพกลับมาใช้ใหม่</p>	วิทยาลัยสงฆ์พูนผาเมือง

ยุทธศาสตร์ที่ ๕

การพัฒนากระบวนการบริหารจัดการองค์การตามหลักธรรมาภิบาล

เป้าประสงค์ที่ ๑

มีระบบบริหารจัดการด้วยรูปแบบมหาวิทยาลัยสีเขียว (Green University)

โครงการ/กิจกรรม	กลยุทธ์มหาวิทยาลัย	ตัวชี้วัด	*หมายเหตุ (ส่วนงาน)
๒๔ โครงการแม่ข่ายมหาวิทยาลัยสงฆ์พุทธชินราช	<p>๕.๑.๑ ส่งเสริมและสนับสนุนให้มหาวิทยาลัยมีภาพลักษณ์ มหาวิทยาลัยพระพุทธศาสนาสีเขียว มีบรรยากาศร่มรื่นที่เอื้อต่อการศึกษาด้านปริยัติ ปฏิบัติ และการเผยแผ่พระพุทธศาสนา</p> <p>๕.๑.๒ ส่งเสริม สนับสนุนให้มหาวิทยาลัยใช้พลังงานทดแทนสะอาดและบำบัดของเสียด้วยการลดการใช้ การใช้ซ้ำและการแปรสภาพกลับมาใช้ใหม่</p>	<p>๕.๑.๑ ร้อยละของส่วนงานที่มีภาพลักษณ์ มหาวิทยาลัยพระพุทธศาสนาสีเขียว มีบรรยากาศร่มรื่น ที่เอื้อต่อการศึกษาด้านปริยัติ ปฏิบัติ และการเผยแผ่พระพุทธศาสนา</p> <p>๕.๑.๒ ระดับความสำเร็จของการใช้พลังงานทดแทน การบำบัดของเสียด้วยการลดใช้น้ำ การใช้ซ้ำ และการแปรสภาพกลับมาใช้ใหม่</p>	วิทยาลัยสงฆ์พุทธชินราช

ยุทธศาสตร์ที่ ๕

การพัฒนากระบวนการบริหารจัดการองค์การตามหลักธรรมาภิบาล

เป้าประสงค์ที่ ๑

มีระบบบริหารจัดการด้วยรูปแบบมหาวิทยาลัยสีเขียว (Green University)

โครงการ/กิจกรรม	กลยุทธ์มหาวิทยาลัย	ตัวชี้วัด	*หมายเหตุ (ส่วนงาน)
๒๕ โครงการวิทยาลัยสงฆ์พุทธชินราช (Buddhachinaraj green College)	<p>๕.๑.๑ ส่งเสริมและสนับสนุนให้มหาวิทยาลัยมีภาพลักษณ์ มหาวิทยาลัยพระพุทธศาสนาสีเขียว มีบรรยากาศร่มรื่นที่เอื้อต่อการศึกษาด้านปริยัติ ปฏิบัติ และการเผยแผ่พระพุทธศาสนา</p> <p>๕.๑.๒ ส่งเสริม สนับสนุนให้มหาวิทยาลัยใช้พลังงานทดแทนสะอาดและบำบัดของเสียด้วยการลดการใช้ การใช้ซ้ำและการแปรสภาพกลับมาใช้ใหม่</p>	<p>๕.๑.๑ ร้อยละของส่วนงานที่มีภาพลักษณ์ มหาวิทยาลัยพระพุทธศาสนาสีเขียว มีบรรยากาศร่มรื่น ที่เอื้อต่อการศึกษาด้านปริยัติ ปฏิบัติ และการเผยแผ่พระพุทธศาสนา</p> <p>๕.๑.๒ ระดับความสำเร็จของการใช้พลังงานทดแทน การบำบัดของเสียด้วยการลดใช้น้ำ การใช้ซ้ำ และการแปรสภาพกลับมาใช้ใหม่</p>	วิทยาลัยสงฆ์พุทธชินราช

ยุทธศาสตร์ที่ ๕

การพัฒนากระบวนการบริหารจัดการองค์การตามหลักธรรมาภิบาล

เป้าประสงค์ที่ ๑

มีระบบบริหารจัดการด้วยรูปแบบมหาวิทยาลัยสีเขียว (Green University)

โครงการ/กิจกรรม	กลยุทธ์มหาวิทยาลัย	ตัวชี้วัด	*หมายเหตุ (ส่วนงาน)
๒๖ โครงการสวนสมุนไพรและภูมิปัญญาท้องถิ่น	๕.๑.๑ ส่งเสริมและสนับสนุนให้มหาวิทยาลัยมีภาพลักษณ์ มหาวิทยาลัยพระพุทธศาสนาสีเขียว มีบรรยากาศร่มรื่นที่เอื้อต่อการศึกษาด้านปริยัติ ปฏิบัติ และการเผยแผ่พระพุทธศาสนา ๕.๑.๒ ส่งเสริม สนับสนุนให้มหาวิทยาลัยใช้พลังงานทดแทนสะอาดและบำบัดของเสียด้วยการลดการใช้ การใช้ซ้ำและการแปรสภาพกลับมาใช้ใหม่	๕.๑.๑ ร้อยละของส่วนงานที่มีภาพลักษณ์ มหาวิทยาลัยพระพุทธศาสนาสีเขียว มีบรรยากาศร่มรื่น ที่เอื้อต่อการศึกษาด้านปริยัติ ปฏิบัติ และการเผยแผ่พระพุทธศาสนา ๕.๑.๒ ระดับความสำเร็จของการใช้พลังงานทดแทน การบำบัดของเสียด้วยการลดใช้น้ำ การใช้ซ้ำ และการแปรสภาพกลับมาใช้ใหม่	วิทยาลัยสงฆ์ลำพูน

ยุทธศาสตร์ที่ ๕

การพัฒนากระบวนการบริหารจัดการองค์การตามหลักธรรมาภิบาล

เป้าประสงค์ที่ ๑

มีระบบบริหารจัดการด้วยรูปแบบมหาวิทยาลัยสีเขียว (Green University)

โครงการ/กิจกรรม	กลยุทธ์มหาวิทยาลัย	ตัวชี้วัด	*หมายเหตุ (ส่วนงาน)
๒๗ โครงการปลูกป่าและอนุรักษ์สิ่งแวดล้อมเฉลิมพระเกียรติ	<p>๕.๑.๑ ส่งเสริมและสนับสนุนให้มหาวิทยาลัยมีภาพลักษณ์ มหาวิทยาลัยพระพุทธศาสนาสีเขียว มีบรรยากาศร่มรื่นที่เอื้อต่อการศึกษาระดับปริญญาตรี ปฏิบัติ และการเผยแพร่พระพุทธศาสนา</p> <p>๕.๑.๒ ส่งเสริม สนับสนุนให้มหาวิทยาลัยใช้พลังงานทดแทนสะอาดและบำบัดของเสียด้วยการลดการใช้ การใช้ซ้ำและการแปรสภาพกลับมาใช้ใหม่</p>	<p>๕.๑.๑ ร้อยละของส่วนงานที่มีภาพลักษณ์ มหาวิทยาลัยพระพุทธศาสนาสีเขียว มีบรรยากาศร่มรื่น ที่เอื้อต่อการศึกษาระดับปริญญาตรี ปฏิบัติ และการเผยแพร่พระพุทธศาสนา</p> <p>๕.๑.๒ ระดับความสำเร็จของการใช้พลังงานทดแทน การบำบัดของเสียด้วยการลดใช้น้ำ การใช้ซ้ำ และการแปรสภาพกลับมาใช้ใหม่</p>	วิทยาลัยสงฆ์ลำพูน

ยุทธศาสตร์ที่ ๕

การพัฒนากระบวนการบริหารจัดการองค์การตามหลักธรรมาภิบาล

เป้าประสงค์ที่ ๑

มีระบบบริหารจัดการด้วยรูปแบบมหาวิทยาลัยสีเขียว (Green University)

โครงการ/กิจกรรม	กลยุทธ์มหาวิทยาลัย	ตัวชี้วัด	*หมายเหตุ (ส่วนงาน)
๒๘ มหาวิทยาลัยสีเขียว	<p>๕.๑.๑ ส่งเสริมและสนับสนุนให้มหาวิทยาลัยมีภาพลักษณ์ มหาวิทยาลัยพระพุทธศาสนาสีเขียว มีบรรยากาศร่มรื่นที่เอื้อต่อการศึกษาด้านปริยัติ ปฏิบัติ และการเผยแผ่พระพุทธศาสนา</p> <p>๕.๑.๒ ส่งเสริม สนับสนุนให้มหาวิทยาลัยใช้พลังงานทดแทนสะอาดและบำบัดของเสียด้วยการลดการใช้ การใช้ซ้ำและการแปรสภาพกลับมาใช้ใหม่</p>	<p>๕.๑.๑ ร้อยละของส่วนงานที่มีภาพลักษณ์ มหาวิทยาลัยพระพุทธศาสนาสีเขียว มีบรรยากาศร่มรื่น ที่เอื้อต่อการศึกษาด้านปริยัติ ปฏิบัติ และการเผยแผ่พระพุทธศาสนา</p> <p>๕.๑.๒ ระดับความสำเร็จของการใช้พลังงานทดแทน การบำบัดของเสียด้วยการลดใช้น้ำ การใช้ซ้ำ และการแปรสภาพกลับมาใช้ใหม่</p>	วิทยาเขตแพร่
๒๙ โครงการส่งเสริมการใช้พลังงานทดแทนและอนุรักษ์สิ่งแวดล้อม	<p>๕.๑.๒ ส่งเสริม สนับสนุนให้มหาวิทยาลัยใช้พลังงานทดแทนสะอาดและบำบัดของเสียด้วยการลดการใช้ การใช้ซ้ำและการแปรสภาพกลับมาใช้ใหม่</p>	<p>๕.๑.๒ ระดับความสำเร็จของการใช้พลังงานทดแทน การบำบัดของเสียด้วยการลดใช้น้ำ การใช้ซ้ำ และการแปรสภาพกลับมาใช้ใหม่</p>	วิทยาเขตนครศรีธรรมราช

ยุทธศาสตร์ที่ ๕

การพัฒนากระบวนการบริหารจัดการองค์การตามหลักธรรมาภิบาล

เป้าประสงค์ที่ ๑

มีระบบบริหารจัดการด้วยรูปแบบมหาวิทยาลัยสีเขียว (Green University)

โครงการ/กิจกรรม	กลยุทธ์มหาวิทยาลัย	ตัวชี้วัด	*หมายเหตุ (ส่วนงาน)
๓๐ โครงการจัดสรรการใช้ประโยชน์ที่ดินอย่างมีประสิทธิภาพ และการจัดการพื้นที่สีเขียวอย่างยั่งยืน	๕.๑.๑ ส่งเสริมและสนับสนุนให้มหาวิทยาลัยมีภาพลักษณ์ มหาวิทยาลัยพระพุทธศาสนาสีเขียว มีบรรยากาศร่มรื่น ที่เอื้อต่อการศึกษาด้านปริยัติ ปฏิบัติ และการเผยแผ่พระพุทธศาสนา	๕.๑.๑ ร้อยละของส่วนงานที่มีภาพลักษณ์ มหาวิทยาลัยพระพุทธศาสนาสีเขียว มีบรรยากาศร่มรื่น ที่เอื้อต่อการศึกษาด้านปริยัติ ปฏิบัติ และการเผยแผ่พระพุทธศาสนา	วิทยาเขตนครศรีธรรมราช
๓๑ รักรักษาสิ่งแวดล้อมด้วยหลัก 5 R	๕.๑.๑ ส่งเสริมและสนับสนุนให้มหาวิทยาลัยมีภาพลักษณ์ มหาวิทยาลัยพระพุทธศาสนาสีเขียว มีบรรยากาศร่มรื่น ที่เอื้อต่อการศึกษาด้านปริยัติ ปฏิบัติ และการเผยแผ่พระพุทธศาสนา ๕.๑.๒ ส่งเสริม สนับสนุนให้มหาวิทยาลัยใช้พลังงานทดแทนสะอาดและบำบัดของเสียด้วยการลดการใช้ การใช้ซ้ำและการแปรสภาพกลับมาใช้ใหม่	๕.๑.๑ ร้อยละของส่วนงานที่มีภาพลักษณ์ มหาวิทยาลัยพระพุทธศาสนาสีเขียว มีบรรยากาศร่มรื่น ที่เอื้อต่อการศึกษาด้านปริยัติ ปฏิบัติ และการเผยแผ่พระพุทธศาสนา ๕.๑.๒ ระดับความสำเร็จของการใช้พลังงานทดแทน การบำบัดของเสียด้วยการลดใช้น้ำ การใช้ซ้ำ และการแปรสภาพกลับมาใช้ใหม่	วิทยาเขตแพร่

ยุทธศาสตร์ที่ ๕

การพัฒนากระบวนการบริหารจัดการองค์การตามหลักธรรมาภิบาล

เป้าประสงค์ที่ ๑

มีระบบบริหารจัดการด้วยรูปแบบมหาวิทยาลัยสีเขียว (Green University)

โครงการ/กิจกรรม	กลยุทธ์มหาวิทยาลัย	ตัวชี้วัด	*หมายเหตุ (ส่วนงาน)
๓๒ โครงการพัฒนาบุคลากร	๕.๑.๒ ส่งเสริม สนับสนุนให้มหาวิทยาลัยใช้พลังงานทดแทนสะอาดและบำบัดของเสียด้วยการลดการใช้ การใช้ซ้ำและการแปรสภาพกลับมาใช้ใหม่	๕.๑.๒ ระดับความสำเร็จของการใช้พลังงานทดแทน การบำบัดของเสียด้วยการลดใช้น้ำ การใช้ซ้ำ และการแปรสภาพกลับมาใช้ใหม่	หลักสูตร พธ.ด. สาขาวิชาพระพุทธศาสนา(ภาคพิเศษ)
๓๓ โครงการร่วมกับองค์กรภายนอกสำนักงาน ป.ป.ช.	๕.๑.๑ ส่งเสริมและสนับสนุนให้มหาวิทยาลัยมีภาพลักษณ์ มหาวิทยาลัยพระพุทธศาสนาสีเขียว มีบรรยากาศร่มรื่นที่เอื้อต่อการศึกษาด้านปฎิบัติ ปลูกบัต และการเผยแพร่พระพุทธศาสนา	๕.๑.๑ ร้อยละของส่วนงานที่มีภาพลักษณ์ มหาวิทยาลัยพระพุทธศาสนาสีเขียว มีบรรยากาศร่มรื่น ที่เอื้อต่อการศึกษาด้านปฎิบัติ ปลูกบัต และการเผยแพร่พระพุทธศาสนา	กองกิจการพิเศษ
๓๔ โครงการสนับสนุนการเรียนรู้ปรับสภาพแวดล้อมที่เอื้อต่อการศึกษาด้วย CSR	๕.๑.๒ ส่งเสริม สนับสนุนให้มหาวิทยาลัยใช้พลังงานทดแทนสะอาดและบำบัดของเสียด้วยการลดการใช้ การใช้ซ้ำและการแปรสภาพกลับมาใช้ใหม่	๕.๑.๑ ร้อยละของส่วนงานที่มีภาพลักษณ์ มหาวิทยาลัยพระพุทธศาสนาสีเขียว มีบรรยากาศร่มรื่น ที่เอื้อต่อการศึกษาด้านปฎิบัติ ปลูกบัต และการเผยแพร่พระพุทธศาสนา	วิทยาลัยสงฆ์สุราษฎร์ธานี

ยุทธศาสตร์ที่ ๕

การพัฒนากระบวนการบริหารจัดการองค์กรตามหลักธรรมาภิบาล

เป้าประสงค์ที่ ๒

มีระบบการบริหารจัดการด้วยระบบเทคโนโลยีสารสนเทศที่ทันสมัย

โครงการ/กิจกรรม	กลยุทธ์มหาวิทยาลัย	ตัวชี้วัด	*หมายเหตุ (ส่วนงาน)
๑ โครงการพัฒนาเทคโนโลยีสารสนเทศที่สอดคล้องกับการเปลี่ยนแปลงในโลกดิจิทัล	๕.๒.๑ พัฒนาระบบกลไกและเครือข่ายเทคโนโลยีสารสนเทศเพื่อการบริหารจัดการองค์กรอย่างมีประสิทธิภาพ ๕.๒.๒ ส่งเสริม สนับสนุน และยกระดับการใช้ระบบเทคโนโลยีสารสนเทศในการบริหารจัดการองค์กรให้มีประสิทธิภาพ	๕.๒.๑ จำนวนระบบเทคโนโลยีสารสนเทศที่ใช้ในการบริหารจัดการองค์กร ๕.๒.๒ ระดับความสำเร็จของการบริหารจัดการองค์กรโดยใช้ระบบเทคโนโลยีสารสนเทศ	วิทยาลัยสงฆ์ปัตตานี
๒ โครงการพัฒนาระบบเทคโนโลยีสารสนเทศ		๕.๒.๑ จำนวนระบบเทคโนโลยีสารสนเทศที่ใช้ในการบริหารจัดการองค์กร ๕.๒.๒ ระดับความสำเร็จของการบริหารจัดการองค์กรโดยใช้ระบบเทคโนโลยีสารสนเทศ	วิทยาลัยสงฆ์ราชบุรี
๓ โครงการกีฬาบุคลากร	๕.๒.๑ พัฒนาระบบกลไกและเครือข่ายเทคโนโลยีสารสนเทศเพื่อการบริหารจัดการองค์กรอย่างมีประสิทธิภาพ	๕.๒.๑ จำนวนระบบเทคโนโลยีสารสนเทศที่ใช้ในการบริหารจัดการองค์กร	วิทยาลัยสงฆ์สุพรรณบุรีศรีสุวรรณภูมิ

ยุทธศาสตร์ที่ ๕

การพัฒนากระบวนการบริหารจัดการองค์กรตามหลักธรรมาภิบาล

เป้าประสงค์ที่ ๒

มีระบบการบริหารจัดการด้วยระบบเทคโนโลยีสารสนเทศที่ทันสมัย

โครงการ/กิจกรรม	กลยุทธ์มหาวิทยาลัย	ตัวชี้วัด	*หมายเหตุ (ส่วนงาน)
๔ โครงการประชาสัมพันธ์วิทยาลัย	๕.๒.๒ ส่งเสริม สนับสนุน และยกระดับการใช้ระบบเทคโนโลยีสารสนเทศในการบริหารจัดการองค์กรให้มีประสิทธิภาพ	๕.๒.๒ ระดับความสำเร็จของการบริหารจัดการองค์กรโดยใช้ระบบเทคโนโลยีสารสนเทศ	วิทยาลัยสงฆ์สุพรรณบุรีศรีสุวรรณภูมิ
๕ พัฒนาระบบและเครือข่ายเทคโนโลยีเพื่อประสิทธิภาพการจัดการองค์กร	๕.๒.๑ พัฒนาระบบกลไกและเครือข่ายเทคโนโลยีสารสนเทศเพื่อการบริหารจัดการองค์กรอย่างมีประสิทธิภาพ	๕.๒.๑ จำนวนระบบเทคโนโลยีสารสนเทศที่ใช้ในการบริหารจัดการองค์กร	วิทยาเขตบาฬีศึกษาพุทธโฆส
๖ พัฒนาบุคลากรให้มีขีดความสามารถสูงด้านการใช้ระบบเทคโนโลยีสารสนเทศในการบริหารจัดการองค์กรให้มีประสิทธิภาพ	๕.๒.๒ ส่งเสริม สนับสนุน และยกระดับการใช้ระบบเทคโนโลยีสารสนเทศในการบริหารจัดการองค์กรให้มีประสิทธิภาพ	๕.๒.๒ ระดับความสำเร็จของการบริหารจัดการองค์กรโดยใช้ระบบเทคโนโลยีสารสนเทศ	วิทยาเขตบาฬีศึกษาพุทธโฆส
๗ โครงการพัฒนาระบบกลไกเครือข่ายเทคโนโลยีเพื่อการบริหารจัดการ	๕.๒.๑ พัฒนาระบบกลไกและเครือข่ายเทคโนโลยีสารสนเทศเพื่อการบริหารจัดการองค์กรอย่างมีประสิทธิภาพ ๕.๒.๒ ส่งเสริม สนับสนุน และยกระดับการใช้ระบบเทคโนโลยีสารสนเทศในการบริหารจัดการองค์กรให้มีประสิทธิภาพ	๕.๒.๑ จำนวนระบบเทคโนโลยีสารสนเทศที่ใช้ในการบริหารจัดการองค์กร ๕.๒.๒ ระดับความสำเร็จของการบริหารจัดการองค์กรโดยใช้ระบบเทคโนโลยีสารสนเทศ	วิทยาเขตขอนแก่น

ยุทธศาสตร์ที่ ๕

การพัฒนากระบวนการบริหารจัดการองค์กรตามหลักธรรมาภิบาล

เป้าประสงค์ที่ ๒

มีระบบการบริหารจัดการด้วยระบบเทคโนโลยีสารสนเทศที่ทันสมัย

โครงการ/กิจกรรม	กลยุทธ์มหาวิทยาลัย	ตัวชี้วัด	*หมายเหตุ (ส่วนงาน)
๘ โครงการพัฒนาศักยภาพการสอนสำหรับคณาจารย์	๕.๒.๑ พัฒนาระบบกลไกและเครือข่ายเทคโนโลยีสารสนเทศเพื่อการบริหารจัดการองค์กรอย่างมีประสิทธิภาพ	๕.๒.๑ จำนวนระบบเทคโนโลยีสารสนเทศที่ใช้ในการบริหารจัดการองค์กร	กองวิชาการ
๙ โครงการพัฒนาบุคลากรสายวิชาการและสายปฏิบัติการ	๕.๒.๑ พัฒนาระบบกลไกและเครือข่ายเทคโนโลยีสารสนเทศเพื่อการบริหารจัดการองค์กรอย่างมีประสิทธิภาพ ๕.๒.๒ ส่งเสริม สนับสนุน และยกระดับการใช้ระบบเทคโนโลยีสารสนเทศในการบริหารจัดการองค์กรให้มีประสิทธิภาพ	๕.๒.๑ จำนวนระบบเทคโนโลยีสารสนเทศที่ใช้ในการบริหารจัดการองค์กร ๕.๒.๒ ระดับความสำเร็จของการบริหารจัดการองค์กรโดยใช้ระบบเทคโนโลยีสารสนเทศ	วิทยาลัยสงฆ์ตาก
๑๐ โครงการพัฒนาระบบสารสนเทศเพื่อการบริหารจัดการองค์กร		๕.๒.๑ จำนวนระบบเทคโนโลยีสารสนเทศที่ใช้ในการบริหารจัดการองค์กร ๕.๒.๒ ระดับความสำเร็จของการบริหารจัดการองค์กรโดยใช้ระบบเทคโนโลยีสารสนเทศ	วิทยาเขตนครสวรรค์

ยุทธศาสตร์ที่ ๕

การพัฒนากระบวนการบริหารจัดการองค์กรตามหลักธรรมาภิบาล

เป้าประสงค์ที่ ๒

มีระบบการบริหารจัดการด้วยระบบเทคโนโลยีสารสนเทศที่ทันสมัย

โครงการ/กิจกรรม	กลยุทธ์มหาวิทยาลัย	ตัวชี้วัด	*หมายเหตุ (ส่วนงาน)
๑๑ โครงการพัฒนาเทคโนโลยีสารสนเทศ	๕.๒.๒ ส่งเสริม สนับสนุน และยกระดับการใช้ระบบเทคโนโลยีสารสนเทศในการบริหารจัดการองค์กรให้มีประสิทธิภาพ	๕.๒.๒ ระดับความสำเร็จของการบริหารจัดการองค์กรโดยใช้ระบบเทคโนโลยีสารสนเทศ	วิทยาลัยสงฆ์ระยอง
๑๒ โครงการพัฒนาการบริหารจัดการด้วยระบบเทคโนโลยีสารสนเทศ		๕.๒.๑ จำนวนระบบเทคโนโลยีสารสนเทศที่ใช้ในการบริหารจัดการองค์กร ๕.๒.๒ ระดับความสำเร็จของการบริหารจัดการองค์กรโดยใช้ระบบเทคโนโลยีสารสนเทศ	วิทยาลัยสงฆ์นครลำปาง
๑๓ โครงการส่งเสริมพัฒนาคุณภาพบุคลากรสายวิชาการและสายปฏิบัติการวิชาชีพ	๕.๒.๑ พัฒนาระบบกลไกและเครือข่ายเทคโนโลยีสารสนเทศเพื่อการบริหารจัดการองค์กรอย่างมีประสิทธิภาพ	๕.๒.๑ จำนวนระบบเทคโนโลยีสารสนเทศที่ใช้ในการบริหารจัดการองค์กร	วิทยาลัยสงฆ์ร้อยเอ็ด
๑๔ โครงการจัดทำแผนพัฒนาและแผนปฏิบัติการประจำปี	๕.๒.๒ ส่งเสริม สนับสนุน และยกระดับการใช้ระบบเทคโนโลยีสารสนเทศในการบริหารจัดการองค์กรให้มีประสิทธิภาพ	๕.๒.๒ ระดับความสำเร็จของการบริหารจัดการองค์กรโดยใช้ระบบเทคโนโลยีสารสนเทศ	วิทยาลัยสงฆ์ร้อยเอ็ด

ยุทธศาสตร์ที่ ๕

การพัฒนากระบวนการบริหารจัดการองค์กรตามหลักธรรมาภิบาล

เป้าประสงค์ที่ ๒

มีระบบการบริหารจัดการด้วยระบบเทคโนโลยีสารสนเทศที่ทันสมัย

โครงการ/กิจกรรม	กลยุทธ์มหาวิทยาลัย	ตัวชี้วัด	*หมายเหตุ (ส่วนงาน)
๑๕ พัฒนาระบบเทคโนโลยีสารสนเทศ	๕.๒.๒ ส่งเสริม สนับสนุน และยกระดับการใช้ระบบเทคโนโลยีสารสนเทศในการบริหารจัดการองค์กรให้มีประสิทธิภาพ	๕.๒.๑ จำนวนระบบเทคโนโลยีสารสนเทศที่ใช้ในการบริหารจัดการองค์กร	วิทยาลัยสงฆ์จันทบุรี
๑๖ โครงการพัฒนาศักยภาพของบุคลากรวิทยาลัยสงฆ์ลำพูน	๕.๒.๑ พัฒนาระบบกลไกและเครือข่ายเทคโนโลยีสารสนเทศเพื่อการบริหารจัดการองค์กรอย่างมีประสิทธิภาพ	๕.๒.๑ จำนวนระบบเทคโนโลยีสารสนเทศที่ใช้ในการบริหารจัดการองค์กร	วิทยาลัยสงฆ์ลำพูน
๑๗ โครงการพัฒนาพลังงานทดแทนในมหาวิทยาลัย	๕.๒.๒ ส่งเสริม สนับสนุน และยกระดับการใช้ระบบเทคโนโลยีสารสนเทศในการบริหารจัดการองค์กรให้มีประสิทธิภาพ	๕.๒.๒ ระดับความสำเร็จของการบริหารจัดการองค์กรโดยใช้ระบบเทคโนโลยีสารสนเทศ	วิทยาลัยสงฆ์เชียงราย
		๕.๒.๑ จำนวนระบบเทคโนโลยีสารสนเทศที่ใช้ในการบริหารจัดการองค์กร	
		๕.๒.๒ ระดับความสำเร็จของการบริหารจัดการองค์กรโดยใช้ระบบเทคโนโลยีสารสนเทศ	

ยุทธศาสตร์ที่ ๕

การพัฒนากระบวนการบริหารจัดการองค์การตามหลักธรรมาภิบาล

เป้าประสงค์ที่ ๒

มีระบบการบริหารจัดการด้วยระบบเทคโนโลยีสารสนเทศที่ทันสมัย

โครงการ/กิจกรรม	กลยุทธ์มหาวิทยาลัย	ตัวชี้วัด	*หมายเหตุ (ส่วนงาน)
๑๘ โครงการส่งเสริมศักยภาพบุคลากรด้านงานวิจัยและนวัตกรรม	๕.๒.๑ พัฒนาระบบกลไกและเครือข่ายเทคโนโลยีสารสนเทศเพื่อการบริหารจัดการองค์การอย่างมีประสิทธิภาพ ๕.๒.๒ ส่งเสริม สนับสนุน และยกระดับการใช้ระบบเทคโนโลยีสารสนเทศในการบริหารจัดการองค์การให้มีประสิทธิภาพ	๕.๒.๑ จำนวนระบบเทคโนโลยีสารสนเทศที่ใช้ในการบริหารจัดการองค์การ ๕.๒.๒ ระดับความสำเร็จของการบริหารจัดการองค์การโดยใช้ระบบเทคโนโลยีสารสนเทศ	วิทยาลัยสงฆ์เชียงราย
๑๙ โครงการพัฒนาระบบเครือข่ายอินเทอร์เน็ต	๕.๒.๒ ส่งเสริม สนับสนุน และยกระดับการใช้ระบบเทคโนโลยีสารสนเทศในการบริหารจัดการองค์การให้มีประสิทธิภาพ	๕.๒.๒ ระดับความสำเร็จของการบริหารจัดการองค์การโดยใช้ระบบเทคโนโลยีสารสนเทศ	วิทยาเขตนครราชสีมา
๒๐ โครงการ พัฒนาระบบเทคโนโลยีสารสนเทศ	๕.๒.๑ พัฒนาระบบกลไกและเครือข่ายเทคโนโลยีสารสนเทศเพื่อการบริหารจัดการองค์การอย่างมีประสิทธิภาพ	๕.๒.๑ จำนวนระบบเทคโนโลยีสารสนเทศที่ใช้ในการบริหารจัดการองค์การ	วิทยาลัยสงฆ์พุทธโสธร
๒๑ โครงการ ประชาสัมพันธ์	๕.๒.๒ ส่งเสริม สนับสนุน และยกระดับการใช้ระบบเทคโนโลยีสารสนเทศในการบริหารจัดการองค์การให้มีประสิทธิภาพ	๕.๒.๒ ระดับความสำเร็จของการบริหารจัดการองค์การโดยใช้ระบบเทคโนโลยีสารสนเทศ	วิทยาลัยสงฆ์พุทธโสธร

ยุทธศาสตร์ที่ ๕

การพัฒนากระบวนการบริหารจัดการองค์กรตามหลักธรรมาภิบาล

เป้าประสงค์ที่ ๒

มีระบบการบริหารจัดการด้วยระบบเทคโนโลยีสารสนเทศที่ทันสมัย

โครงการ/กิจกรรม	กลยุทธ์มหาวิทยาลัย	ตัวชี้วัด	*หมายเหตุ (ส่วนงาน)
๒๒ โครงการส่งเสริมการใช้สื่อเทคโนโลยีสำหรับการเรียนการสอนและการบริหารจัดการองค์กร	๕.๒.๑ พัฒนาระบบกลไกและเครือข่ายเทคโนโลยีสารสนเทศเพื่อการบริหารจัดการองค์กรอย่างมีประสิทธิภาพ ๕.๒.๒ ส่งเสริม สนับสนุน และยกระดับการใช้ระบบเทคโนโลยีสารสนเทศในการบริหารจัดการองค์กรให้มีประสิทธิภาพ	๕.๒.๑ จำนวนระบบเทคโนโลยีสารสนเทศที่ใช้ในการบริหารจัดการองค์กร ๕.๒.๒ ระดับความสำเร็จของการบริหารจัดการองค์กรโดยใช้ระบบเทคโนโลยีสารสนเทศ	วิทยาลัยสงฆ์พุทธชินราช
๒๓ โครงการจัดการความรู้มหาวิทยาลัย	๕.๒.๒ ส่งเสริม สนับสนุน และยกระดับการใช้ระบบเทคโนโลยีสารสนเทศในการบริหารจัดการองค์กรให้มีประสิทธิภาพ	๕.๒.๑ จำนวนระบบเทคโนโลยีสารสนเทศที่ใช้ในการบริหารจัดการองค์กร	กองกลาง
๒๔ โครงการพัฒนาศักยภาพบุคลากรด้านการจัดการความรู้ km ภูมิปัญญาท้องถิ่น	๕.๒.๑ พัฒนาระบบกลไกและเครือข่ายเทคโนโลยีสารสนเทศเพื่อการบริหารจัดการองค์กรอย่างมีประสิทธิภาพ ๕.๒.๒ ส่งเสริม สนับสนุน และยกระดับการใช้ระบบเทคโนโลยีสารสนเทศในการบริหารจัดการองค์กรให้มีประสิทธิภาพ	๕.๒.๑ จำนวนระบบเทคโนโลยีสารสนเทศที่ใช้ในการบริหารจัดการองค์กร ๕.๒.๒ ระดับความสำเร็จของการบริหารจัดการองค์กรโดยใช้ระบบเทคโนโลยีสารสนเทศ	วิทยาลัยสงฆ์ลำพูน

ยุทธศาสตร์ที่ ๕

การพัฒนากระบวนการบริหารจัดการองค์การตามหลักธรรมาภิบาล

เป้าประสงค์ที่ ๒

มีระบบการบริหารจัดการด้วยระบบเทคโนโลยีสารสนเทศที่ทันสมัย

โครงการ/กิจกรรม	กลยุทธ์มหาวิทยาลัย	ตัวชี้วัด	*หมายเหตุ (ส่วนงาน)
๒๕ โครงการอบรมเชิงปฏิบัติการใช้เทคโนโลยีสารสนเทศเพื่อการปฏิบัติงาน	๕.๒.๑ พัฒนาระบบกลไกและเครือข่ายเทคโนโลยีสารสนเทศเพื่อการบริหารจัดการองค์การอย่างมีประสิทธิภาพ ๕.๒.๒ ส่งเสริม สนับสนุน และยกระดับการใช้ระบบเทคโนโลยีสารสนเทศในการบริหารจัดการองค์การให้มีประสิทธิภาพ	๕.๒.๑ จำนวนระบบเทคโนโลยีสารสนเทศที่ใช้ในการบริหารจัดการองค์การ ๕.๒.๒ ระดับความสำเร็จของการบริหารจัดการองค์การโดยใช้ระบบเทคโนโลยีสารสนเทศ	วิทยาเขตนครศรีธรรมราช
๒๖ ฝึกอบรมความรู้ด้านเทคโนโลยีสารสนเทศ	๕.๒.๒ ส่งเสริม สนับสนุน และยกระดับการใช้ระบบเทคโนโลยีสารสนเทศในการบริหารจัดการองค์การให้มีประสิทธิภาพ	๕.๒.๒ ระดับความสำเร็จของการบริหารจัดการองค์การโดยใช้ระบบเทคโนโลยีสารสนเทศ	ส่วนเทคโนโลยีสารสนเทศ
๒๗ โครงการจัดกิจกรรมเสริมหลักสูตรศึกษาดูงานนอกสถานที่ในประเทศหลักสูตรระดับปริญญาเอก	๕.๒.๑ พัฒนาระบบกลไกและเครือข่ายเทคโนโลยีสารสนเทศเพื่อการบริหารจัดการองค์การอย่างมีประสิทธิภาพ ๕.๒.๒ ส่งเสริม สนับสนุน และยกระดับการใช้ระบบเทคโนโลยีสารสนเทศในการบริหารจัดการองค์การให้มีประสิทธิภาพ	๕.๒.๑ จำนวนระบบเทคโนโลยีสารสนเทศที่ใช้ในการบริหารจัดการองค์การ ๕.๒.๒ ระดับความสำเร็จของการบริหารจัดการองค์การโดยใช้ระบบเทคโนโลยีสารสนเทศ	หลักสูตรปรัชญาดุษฎีบัณฑิต สาขาวิชารัฐศาสตร์

ยุทธศาสตร์ที่ ๕

การพัฒนากระบวนการบริหารจัดการองค์กรตามหลักธรรมาภิบาล

เป้าประสงค์ที่ ๒

มีระบบการบริหารจัดการด้วยระบบเทคโนโลยีสารสนเทศที่ทันสมัย

โครงการ/กิจกรรม	กลยุทธ์มหาวิทยาลัย	ตัวชี้วัด	*หมายเหตุ (ส่วนงาน)
๒๘ พัฒนาระบบการบริหารจัดการด้วยระบบเทคโนโลยีสารสนเทศ	๕.๒.๑ พัฒนาระบบกลไกและเครือข่ายเทคโนโลยีสารสนเทศเพื่อการบริหารจัดการองค์กรอย่างมีประสิทธิภาพ ๕.๒.๒ ส่งเสริม สนับสนุน และยกระดับการใช้ระบบเทคโนโลยีสารสนเทศในการบริหารจัดการองค์กรให้มีประสิทธิภาพ	๕.๒.๑ จำนวนระบบเทคโนโลยีสารสนเทศที่ใช้ในการบริหารจัดการองค์กร ๕.๒.๒ ระดับความสำเร็จของการบริหารจัดการองค์กรโดยใช้ระบบเทคโนโลยีสารสนเทศ	วิทยาเขตแพร่
๒๙ โครงการจัดการความรู้ (KM)	๕.๒.๑ พัฒนาระบบกลไกและเครือข่ายเทคโนโลยีสารสนเทศเพื่อการบริหารจัดการองค์กรอย่างมีประสิทธิภาพ	๕.๒.๑ จำนวนระบบเทคโนโลยีสารสนเทศที่ใช้ในการบริหารจัดการองค์กร	บัณฑิตวิทยาลัย
๓๐ โครงการฝึกอบรมความรู้ด้านเทคโนโลยีสารสนเทศ	๕.๒.๒ ส่งเสริม สนับสนุน และยกระดับการใช้ระบบเทคโนโลยีสารสนเทศในการบริหารจัดการองค์กรให้มีประสิทธิภาพ	๕.๒.๑ จำนวนระบบเทคโนโลยีสารสนเทศที่ใช้ในการบริหารจัดการองค์กร	บัณฑิตวิทยาลัย

ยุทธศาสตร์ที่ ๕

การพัฒนากระบวนการบริหารจัดการองค์กรตามหลักธรรมาภิบาล

เป้าประสงค์ที่ ๒

มีระบบการบริหารจัดการด้วยระบบเทคโนโลยีสารสนเทศที่ทันสมัย

โครงการ/กิจกรรม	กลยุทธ์มหาวิทยาลัย	ตัวชี้วัด	*หมายเหตุ (ส่วนงาน)
๓๑ โครงการพัฒนาทักษะด้านการให้บริการแก่บุคลากร	๕.๒.๑ พัฒนาระบบกลไกและเครือข่ายเทคโนโลยีสารสนเทศเพื่อการบริหารจัดการองค์กรอย่างมีประสิทธิภาพ ๕.๒.๒ ส่งเสริม สนับสนุน และยกระดับการใช้ระบบเทคโนโลยีสารสนเทศในการบริหารจัดการองค์กรให้มีประสิทธิภาพ	๕.๒.๑ จำนวนระบบเทคโนโลยีสารสนเทศที่ใช้ในการบริหารจัดการองค์กร ๕.๒.๒ ระดับความสำเร็จของการบริหารจัดการองค์กรโดยใช้ระบบเทคโนโลยีสารสนเทศ	หลักสูตรรัฐประศาสนศาสตรมหาบัณฑิต สาขาวิชารัฐประศาสนศาสตร์
๓๒ โครงการพัฒนาฐานข้อมูลวิทยานิพนธ์และงานวิจัยของมหาวิทยาลัยมหาจุฬาลงกรณราชวิทยาลัย	๕.๒.๑ พัฒนาระบบกลไกและเครือข่ายเทคโนโลยีสารสนเทศเพื่อการบริหารจัดการองค์กรอย่างมีประสิทธิภาพ	๕.๒.๑ จำนวนระบบเทคโนโลยีสารสนเทศที่ใช้ในการบริหารจัดการองค์กร	ส่วนหอสมุดกลาง
๓๓ โครงการเปิดการศึกษาและเตรียมความพร้อมบัณฑิตศึกษาระดับปริญญาเอก	๕.๒.๑ พัฒนาระบบกลไกและเครือข่ายเทคโนโลยีสารสนเทศเพื่อการบริหารจัดการองค์กรอย่างมีประสิทธิภาพ ๕.๒.๒ ส่งเสริม สนับสนุน และยกระดับการใช้ระบบเทคโนโลยีสารสนเทศในการบริหารจัดการองค์กรให้มีประสิทธิภาพ	๕.๒.๑ จำนวนระบบเทคโนโลยีสารสนเทศที่ใช้ในการบริหารจัดการองค์กร ๕.๒.๒ ระดับความสำเร็จของการบริหารจัดการองค์กรโดยใช้ระบบเทคโนโลยีสารสนเทศ	หลักสูตรพุทธศาสตรดุษฎีบัณฑิต สาขาวิชาการจัดการเชิงพุทธ

ยุทธศาสตร์ที่ ๕

การพัฒนากระบวนการบริหารจัดการองค์กรตามหลักธรรมาภิบาล

เป้าประสงค์ที่ ๒

มีระบบการบริหารจัดการด้วยระบบเทคโนโลยีสารสนเทศที่ทันสมัย

โครงการ/กิจกรรม	กลยุทธ์มหาวิทยาลัย	ตัวชี้วัด	*หมายเหตุ (ส่วนงาน)
๓๔ โครงการพัฒนาบุคลากร	๕.๒.๑ พัฒนาระบบกลไกและเครือข่ายเทคโนโลยีสารสนเทศเพื่อการบริหารจัดการองค์กรอย่างมีประสิทธิภาพ ๕.๒.๒ ส่งเสริม สนับสนุน และยกระดับการใช้ระบบเทคโนโลยีสารสนเทศในการบริหารจัดการองค์กรให้มีประสิทธิภาพ	๕.๒.๑ จำนวนระบบเทคโนโลยีสารสนเทศที่ใช้ในการบริหารจัดการองค์กร ๕.๒.๒ ระดับความสำเร็จของการบริหารจัดการองค์กรโดยใช้ระบบเทคโนโลยีสารสนเทศ	หลักสูตรปรัชญาดุษฎีบัณฑิต สาขาวิชารัฐประศาสนศาสตร์

ยุทธศาสตร์ที่ ๕

การพัฒนากระบวนการบริหารจัดการองค์กรตามหลักธรรมาภิบาล

เป้าประสงค์ที่ ๓

มีระบบการบริหารจัดการองค์กรวิถีพุทธ

โครงการ/กิจกรรม	กลยุทธ์มหาวิทยาลัย	ตัวชี้วัด	*หมายเหตุ (ส่วนงาน)
๑ โครงการจัดทำแผนพัฒนา งบประมาณ แผนปฏิบัติการประจำปี	๕.๓.๑ พัฒนาและส่งเสริมการนำหลักพระ พุทธศาสนามาประยุกต์ใช้ในการบริหาร จัดการองค์กร ๕.๓.๒ ส่งเสริมและพัฒนาระบบกลไกการ บริหารจัดการองค์กรตามหลักธรรมาภิบาล ๕.๓.๓ ส่งเสริม สนับสนุนส่วนงานจัดการ ศึกษาเข้าสู่ระบบเกณฑ์คุณภาพการศึกษา เพื่อการดำเนินการที่เป็นเลิศ	๕.๓.๑ ระดับความสำเร็จของส่วนงานที่ นำหลักพระพุทธศาสนาใช้ในการ บริหารจัดการองค์กร ๕.๓.๒ ร้อยละความสำเร็จการติดตาม และประเมินผลการทำงานด้วยหลักธ รรมาภิบาลของทุกส่วนงาน ๕.๓.๓ ร้อยละของส่วนงานจัดการ ศึกษาได้รับการพัฒนาการบริหารองค์กร สู่ความเป็นเลิศ	วิทยาลัยสงฆ์ปัตตานี
๒ โครงการพัฒนาบุคลากรวิทยาลัยสงฆ์ปัตตานีตามหลักธรรมาภิบาล ประจำปีงบประมาณ พ.ศ.๒๕๖๖	๕.๓.๒ ส่งเสริมและพัฒนาระบบกลไกการ บริหารจัดการองค์กรตามหลักธรรมาภิบาล ๕.๓.๓ ส่งเสริม สนับสนุนส่วนงานจัดการ ศึกษาเข้าสู่ระบบเกณฑ์คุณภาพการศึกษา เพื่อการดำเนินการที่เป็นเลิศ	๕.๓.๒ ร้อยละความสำเร็จการติดตาม และประเมินผลการทำงานด้วยหลักธ รรมาภิบาลของทุกส่วนงาน ๕.๓.๓ ร้อยละของส่วนงานจัดการ ศึกษาได้รับการพัฒนาการบริหารองค์กร สู่ความเป็นเลิศ	วิทยาลัยสงฆ์ปัตตานี

ยุทธศาสตร์ที่ ๕

การพัฒนากระบวนการบริหารจัดการองค์กรตามหลักธรรมาภิบาล

เป้าประสงค์ที่ ๓

มีระบบการบริหารจัดการองค์กรวิถีพุทธ

โครงการ/กิจกรรม	กลยุทธ์มหาวิทยาลัย	ตัวชี้วัด	*หมายเหตุ (ส่วนงาน)
๓ โครงการพัฒนาองค์กรด้านการจัดการความรู้ (KM)	๕.๓.๑ พัฒนาและส่งเสริมการนำหลักพระ พุทธศาสนามาประยุกต์ใช้ในการบริหาร จัดการองค์กร ๕.๓.๒ ส่งเสริมและพัฒนาระบบกลไกการ บริหารจัดการองค์กรตามหลักธรรมาภิบาล ๕.๓.๓ ส่งเสริม สนับสนุนส่วนงานจัดการ ศึกษาเข้าสู่ระบบเกณฑ์คุณภาพการศึกษา เพื่อการดำเนินการที่เป็นเลิศ	๕.๓.๑ ระดับความสำเร็จของส่วนงานที่ นำหลักพระพุทธศาสนาใช้ในการ บริหารจัดการองค์กร ๕.๓.๒ ร้อยละความสำเร็จการติดตาม และประเมินผลการทำงานด้วยหลักธ รรมาภิบาลของทุกส่วนงาน ๕.๓.๓ ร้อยละของส่วนงานจัดการ ศึกษาได้รับการพัฒนาการบริหารองค์กร สู่ความเป็นเลิศ	วิทยาลัยสงฆ์ปัตตานี

ยุทธศาสตร์ที่ ๕

การพัฒนากระบวนการบริหารจัดการองค์กรตามหลักธรรมาภิบาล

เป้าประสงค์ที่ ๓

มีระบบการบริหารจัดการองค์กรวิถีพุทธ

โครงการ/กิจกรรม	กลยุทธ์มหาวิทยาลัย	ตัวชี้วัด	*หมายเหตุ (ส่วนงาน)
๔ โครงการบริหารจัดการความเสี่ยงภายในองค์กร	๕.๓.๑ พัฒนาและส่งเสริมการนำหลักพระ พุทธศาสนามาประยุกต์ใช้ในการบริหาร จัดการองค์กร ๕.๓.๒ ส่งเสริมและพัฒนาระบบกลไกการ บริหารจัดการองค์กรตามหลักธรรมาภิบาล ๕.๓.๓ ส่งเสริม สนับสนุนส่วนงานจัดการ ศึกษาเข้าสู่ระบบเกณฑ์คุณภาพการศึกษา เพื่อการดำเนินการที่เป็นเลิศ	๕.๓.๑ ระดับความสำเร็จของส่วนงานที่ นำหลักพระพุทธศาสนาใช้ในการ บริหารจัดการองค์กร ๕.๓.๒ ร้อยละความสำเร็จการติดตาม และประเมินผลการทำงานด้วยหลักธ รรมาภิบาลของทุกส่วนงาน ๕.๓.๓ ร้อยละของส่วนงานจัดการ ศึกษาได้รับการพัฒนาการบริหารองค์กร สู่ความเป็นเลิศ	วิทยาลัยสงฆ์ปัตตานี

ยุทธศาสตร์ที่ ๕

การพัฒนากระบวนการบริหารจัดการองค์กรตามหลักธรรมาภิบาล

เป้าประสงค์ที่ ๓

มีระบบการบริหารจัดการองค์กรวิถีพุทธ

โครงการ/กิจกรรม	กลยุทธ์มหาวิทยาลัย	ตัวชี้วัด	*หมายเหตุ (ส่วนงาน)
๕ โครงการเสริมทักษะวิชาชีพด้านบัญชีและพัสดุ	๕.๓.๑ พัฒนาและส่งเสริมการนำหลักพระพุทธานุชาตมาประยุกต์ใช้ในการบริหารจัดการองค์กร ๕.๓.๒ ส่งเสริมและพัฒนาระบบกลไกการบริหารจัดการองค์กรตามหลักธรรมาภิบาล ๕.๓.๓ ส่งเสริม สนับสนุนส่วนงานจัดการศึกษาเข้าสู่ระบบเกณฑ์คุณภาพการศึกษาเพื่อการดำเนินการที่เป็นเลิศ	๕.๓.๑ ระดับความสำเร็จของส่วนงานที่นำหลักพระพุทธานุชาตมาใช้ในการบริหารจัดการองค์กร ๕.๓.๒ ร้อยละความสำเร็จการติดตามและประเมินผลการทำงานด้วยหลักธรรมาภิบาลของทุกส่วนงาน ๕.๓.๓ ร้อยละของส่วนงานจัดการศึกษาได้รับการพัฒนาการบริหารองค์กรสู่ความเป็นเลิศ	วิทยาลัยสงฆ์ปัตตานี
๖ พัฒนาองค์กรด้วยเกณฑ์คุณภาพการศึกษาเพื่อการดำเนินการที่เป็นเลิศ (EdPEX)	๕.๓.๓ ส่งเสริม สนับสนุนส่วนงานจัดการศึกษาเข้าสู่ระบบเกณฑ์คุณภาพการศึกษาเพื่อการดำเนินการที่เป็นเลิศ	๕.๓.๓ ร้อยละของส่วนงานจัดการศึกษาได้รับการพัฒนาการบริหารองค์กรสู่ความเป็นเลิศ	วิทยาเขตบาฬีศึกษาพุทธโฆส
๗ ส่งเสริมสุขภาวะบุคลากร	๕.๓.๒ ส่งเสริมและพัฒนาระบบกลไกการบริหารจัดการองค์กรตามหลักธรรมาภิบาล	๕.๓.๒ ร้อยละความสำเร็จการติดตามและประเมินผลการทำงานด้วยหลักธรรมาภิบาลของทุกส่วนงาน	วิทยาเขตเชียงใหม่

ยุทธศาสตร์ที่ ๕

การพัฒนากระบวนการบริหารจัดการองค์กรตามหลักธรรมาภิบาล

เป้าประสงค์ที่ ๓

มีระบบการบริหารจัดการองค์กรวิถีพุทธ

โครงการ/กิจกรรม	กลยุทธ์มหาวิทยาลัย	ตัวชี้วัด	*หมายเหตุ (ส่วนงาน)
๘ โครงการพัฒนาบุคลากร	๕.๓.๓ ส่งเสริม สนับสนุนส่วนงานจัดการศึกษาเข้าสู่ระบบเกณฑ์คุณภาพการศึกษาเพื่อการดำเนินการที่เป็นเลิศ	๕.๓.๓ ร้อยละของส่วนงานจัดการศึกษาที่ได้รับการพัฒนาการบริหารองค์กรสู่ความเป็นเลิศ	หลักสูตรพธ.ด.พุทธบริหารการศึกษาคณะครุศาสตร์
๙ พัฒนาระบบการจัดการความรู้และการบริหารความเสี่ยง		๕.๓.๓ ร้อยละของส่วนงานจัดการศึกษาที่ได้รับการพัฒนาการบริหารองค์กรสู่ความเป็นเลิศ	วิทยาเขตเชียงใหม่
๑๐ จัดทำแผนพัฒนา/แผนปฏิบัติการ/แผนงบประมาณ ตามหลักธรรมาภิบาลเพื่อเตรียมเข้าสู่การดำเนินการที่เป็นเลิศ		๕.๓.๓ ร้อยละของส่วนงานจัดการศึกษาที่ได้รับการพัฒนาการบริหารองค์กรสู่ความเป็นเลิศ	วิทยาเขตเชียงใหม่
๑๑ โครงการส่งเสริมพุทธธรรมาภิบาล	๕.๓.๒ ส่งเสริมและพัฒนาระบบกลไกการบริหารจัดการองค์กรตามหลักธรรมาภิบาล	๕.๓.๒ ร้อยละความสำเร็จการติดตามและประเมินผลการทำงานด้วยหลักธรรมาภิบาลของทุกส่วนงาน	วิทยาลัยสงฆ์ราชบุรี
๑๒ โครงการพัฒนาองค์กรสู่ความเป็นเลิศตามแนวทาง EdPEX	๕.๓.๓ ส่งเสริม สนับสนุนส่วนงานจัดการศึกษาเข้าสู่ระบบเกณฑ์คุณภาพการศึกษาเพื่อการดำเนินการที่เป็นเลิศ	๕.๓.๓ ร้อยละของส่วนงานจัดการศึกษาที่ได้รับการพัฒนาการบริหารองค์กรสู่ความเป็นเลิศ	วิทยาลัยสงฆ์ราชบุรี

ยุทธศาสตร์ที่ ๕

การพัฒนากระบวนการบริหารจัดการองค์การตามหลักธรรมาภิบาล

เป้าประสงค์ที่ ๓

มีระบบการบริหารจัดการองค์การวิถีพุทธ

โครงการ/กิจกรรม	กลยุทธ์มหาวิทยาลัย	ตัวชี้วัด	*หมายเหตุ (ส่วนงาน)
๑๓ โครงการพัฒนาบุคลากรสายปฏิบัติการสู่ความเป็นเลิศ	๕.๓.๓ ส่งเสริม สนับสนุนส่วนงานจัดการศึกษาเข้าสู่ระบบเกณฑ์คุณภาพการศึกษาเพื่อการดำเนินการที่เป็นเลิศ	๕.๓.๓ ร้อยละของส่วนงานจัดการศึกษาที่ได้รับการพัฒนาการบริหารองค์การสู่ความเป็นเลิศ	วิทยาลัยสงฆ์ราชบุรี
๑๔ โครงการจัดการองค์ความรู้ (KM) สู่ความเป็นเลิศ		๕.๓.๓ ร้อยละของส่วนงานจัดการศึกษาที่ได้รับการพัฒนาการบริหารองค์การสู่ความเป็นเลิศ	วิทยาลัยสงฆ์ราชบุรี
๑๕ โครงการ จัดทำแผนพัฒนา/งบประมาณ/แผนปฏิบัติการประจำปี	๕.๓.๑ พัฒนาและส่งเสริมการนำหลักพระพุทธศาสนามาประยุกต์ใช้ในการบริหารจัดการองค์การ	๕.๓.๑ ระดับความสำเร็จของส่วนงานที่นำหลักพระพุทธศาสนาใช้ในการบริหารจัดการองค์การ	วิทยาลัยสงฆ์พุทธโสธร
๑๖ ส่งเสริมการสร้างวัฒนธรรมองค์กรด้วยหลักพุทธธรรม		๕.๓.๑ ระดับความสำเร็จของส่วนงานที่นำหลักพระพุทธศาสนาใช้ในการบริหารจัดการองค์การ	วิทยาเขตบ่านีศึกษาพุทธโฆส
๑๗ พัฒนาระบบการบริหารจัดการองค์การตามหลักธรรมาภิบาล (Good Government)	๕.๓.๓ ส่งเสริม สนับสนุนส่วนงานจัดการศึกษาเข้าสู่ระบบเกณฑ์คุณภาพการศึกษาเพื่อการดำเนินการที่เป็นเลิศ	๕.๓.๓ ร้อยละของส่วนงานจัดการศึกษาที่ได้รับการพัฒนาการบริหารองค์การสู่ความเป็นเลิศ	วิทยาเขตบ่านีศึกษาพุทธโฆส

ยุทธศาสตร์ที่ ๕

การพัฒนากระบวนการบริหารจัดการองค์กรตามหลักธรรมาภิบาล

เป้าประสงค์ที่ ๓

มีระบบการบริหารจัดการองค์กรวิถีพุทธ

โครงการ/กิจกรรม	กลยุทธ์มหาวิทยาลัย	ตัวชี้วัด	*หมายเหตุ (ส่วนงาน)
๑๘ กองทุนเพื่อการพัฒนาวิทยาเขตบาหลีศึกษาพุทธโฆสนครปฐม	๕.๓.๒ ส่งเสริมและพัฒนาระบบกลไกการบริหารจัดการองค์กรตามหลักธรรมาภิบาล	๕.๓.๒ ร้อยละความสำเร็จการติดตามและประเมินผลการทำงานด้วยหลักธรรมาภิบาลของทุกส่วนงาน	วิทยาเขตบาหลีศึกษาพุทธโฆส
๑๙ โครงการพัฒนาศักยภาพบุคลากรสายปฏิบัติการ		๕.๓.๑ ระดับความสำเร็จของส่วนงานที่นำหลักพระพุทธศาสนาใช้ในการบริหารจัดการองค์กร	วิทยาเขตขอนแก่น
๒๐ โครงการขับเคลื่อนองค์กรสู่ความเป็นเลิศ (EdPEX)	๕.๓.๓ ส่งเสริม สนับสนุนส่วนงานจัดการศึกษาเข้าสู่ระบบเกณฑ์คุณภาพการศึกษาเพื่อการดำเนินการที่เป็นเลิศ	๕.๓.๓ ร้อยละของส่วนงานจัดการศึกษาได้รับการพัฒนาการบริหารองค์กรสู่ความเป็นเลิศ	วิทยาเขตขอนแก่น
๒๑ โครงการจัดทำแผนพัฒนาองค์กรเพื่อการบริหารจัดการองค์กรตามหลักธรรมาภิบาล	๕.๓.๒ ส่งเสริมและพัฒนาระบบกลไกการบริหารจัดการองค์กรตามหลักธรรมาภิบาล	๕.๓.๒ ร้อยละความสำเร็จการติดตามและประเมินผลการทำงานด้วยหลักธรรมาภิบาลของทุกส่วนงาน	วิทยาเขตขอนแก่น
๒๒ โครงการจัดการความรู้และการบริหารจัดการความเสี่ยง		๕.๓.๒ ร้อยละความสำเร็จการติดตามและประเมินผลการทำงานด้วยหลักธรรมาภิบาลของทุกส่วนงาน	วิทยาเขตขอนแก่น

ยุทธศาสตร์ที่ ๕

การพัฒนากระบวนการบริหารจัดการองค์กรตามหลักธรรมาภิบาล

เป้าประสงค์ที่ ๓

มีระบบการบริหารจัดการองค์กรวิถีพุทธ

โครงการ/กิจกรรม	กลยุทธ์มหาวิทยาลัย	ตัวชี้วัด	*หมายเหตุ (ส่วนงาน)
๒๓ โครงการส่งเสริมสุขภาพประจำปี	๕.๓.๒ ส่งเสริมและพัฒนาระบบกลไกการบริหารจัดการองค์กรตามหลักธรรมาภิบาล	๕.๓.๑ ระดับความสำเร็จของส่วนงานที่นำหลักพระพุทธศาสนาใช้ในการบริหารจัดการองค์กร	วิทยาเขตขอนแก่น
๒๔ โครงการพิธีแสดงมุทิตาจิตต่อผู้เกษียณอายุการทำงาน		๕.๓.๑ ระดับความสำเร็จของส่วนงานที่นำหลักพระพุทธศาสนาใช้ในการบริหารจัดการองค์กร	วิทยาเขตขอนแก่น
๒๕ โครงการพัฒนาสมรรถนะและสร้างความผูกพันในองค์กร	๕.๓.๑ พัฒนาและส่งเสริมการนำหลักพระพุทธศาสนาประยุกต์ใช้ในการบริหารจัดการองค์กร ๕.๓.๒ ส่งเสริมและพัฒนาระบบกลไกการบริหารจัดการองค์กรตามหลักธรรมาภิบาล	๕.๓.๑ ระดับความสำเร็จของส่วนงานที่นำหลักพระพุทธศาสนาใช้ในการบริหารจัดการองค์กร	วิทยาเขตขอนแก่น
๒๖ โครงการส่งเสริมและพัฒนาประกันคุณภาพการศึกษา	๕.๓.๒ ส่งเสริมและพัฒนาระบบกลไกการบริหารจัดการองค์กรตามหลักธรรมาภิบาล	๕.๓.๒ ร้อยละความสำเร็จการติดตามและประเมินผลการดำเนินงานด้วยหลักธรรมาภิบาลของทุกส่วนงาน	วิทยาเขตขอนแก่น

ยุทธศาสตร์ที่ ๕

การพัฒนากระบวนการบริหารจัดการองค์กรตามหลักธรรมาภิบาล

เป้าประสงค์ที่ ๓

มีระบบการบริหารจัดการองค์กรวิถีพุทธ

โครงการ/กิจกรรม	กลยุทธ์มหาวิทยาลัย	ตัวชี้วัด	*หมายเหตุ (ส่วนงาน)
๒๗ โครงการวันบูรพาจารย์	๕.๓.๑ พัฒนาและส่งเสริมการนำหลักพระ พุทธศาสนามาประยุกต์ใช้ในการบริหาร จัดการองค์กร	๕.๓.๑ ระดับความสำเร็จของส่วนงานที่ นำหลักพระพุทธศาสนาใช้ในการ บริหารจัดการองค์กร	วิทยาเขตขอนแก่น
๒๘ โครงการพัฒนาองค์กรวิถีพุทธ สู่ความเป็นเลิศ	๕.๓.๑ พัฒนาและส่งเสริมการนำหลักพระ พุทธศาสนามาประยุกต์ใช้ในการบริหาร จัดการองค์กร ๕.๓.๒ ส่งเสริมและพัฒนาระบบกลไกการ บริหารจัดการองค์กรตามหลักธรรมาภิบาล ๕.๓.๓ ส่งเสริม สนับสนุนส่วนงานจัดการ ศึกษาเข้าสู่ระบบเกณฑ์คุณภาพการศึกษา เพื่อการดำเนินการที่เป็นเลิศ	๕.๓.๑ ระดับความสำเร็จของส่วนงานที่ นำหลักพระพุทธศาสนาใช้ในการ บริหารจัดการองค์กร ๕.๓.๒ ร้อยละความสำเร็จการติดตาม และประเมินผลการทำงานด้วยหลักธ รรมาภิบาลของทุกส่วนงาน ๕.๓.๓ ร้อยละของส่วนงานจัดการ ศึกษาได้รับการพัฒนาการบริหารองค์กร สู่ความเป็นเลิศ	วิทยาเขตพะเยา

ยุทธศาสตร์ที่ ๕

การพัฒนากระบวนการบริหารจัดการองค์กรตามหลักธรรมาภิบาล

เป้าประสงค์ที่ ๓

มีระบบการบริหารจัดการองค์กรวิถีพุทธ

โครงการ/กิจกรรม	กลยุทธ์มหาวิทยาลัย	ตัวชี้วัด	*หมายเหตุ (ส่วนงาน)
๒๙ โครงการทำแผนบริหารจัดการองค์กร	๕.๓.๑ พัฒนาและส่งเสริมการนำหลักพระ พุทธศาสนามาประยุกต์ใช้ในการบริหาร จัดการองค์กร ๕.๓.๒ ส่งเสริมและพัฒนาระบบกลไกการ บริหารจัดการองค์กรตามหลักธรรมาภิบาล ๕.๓.๓ ส่งเสริม สนับสนุนส่วนงานจัดการ ศึกษาเข้าสู่ระบบเกณฑ์คุณภาพการศึกษา เพื่อการดำเนินการที่เป็นเลิศ	๕.๓.๑ ระดับความสำเร็จของส่วนงานที่ นำหลักพระพุทธศาสนาใช้ในการ บริหารจัดการองค์กร ๕.๓.๒ ร้อยละความสำเร็จการติดตาม และประเมินผลการทำงานด้วยหลักธ รรมาภิบาลของทุกส่วนงาน ๕.๓.๓ ร้อยละของส่วนงานจัดการ ศึกษาได้รับการพัฒนาการบริหารองค์กร สู่ความเป็นเลิศ	วิทยาเขตพะเยา
๓๐ โครงการจัดทำแผนพัฒนา/แผนปฏิบัติการ/งบประมาณประจำปี	๕.๓.๑ พัฒนาและส่งเสริมการนำหลักพระ พุทธศาสนามาประยุกต์ใช้ในการบริหาร จัดการองค์กร ๕.๓.๒ ส่งเสริมและพัฒนาระบบกลไกการ บริหารจัดการองค์กรตามหลักธรรมาภิบาล	๕.๓.๑ ระดับความสำเร็จของส่วนงานที่ นำหลักพระพุทธศาสนาใช้ในการ บริหารจัดการองค์กร ๕.๓.๒ ร้อยละความสำเร็จการติดตาม และประเมินผลการทำงานด้วยหลักธ รรมาภิบาลของทุกส่วนงาน	วิทยาเขตนครราชสีมา

ยุทธศาสตร์ที่ ๕

การพัฒนากระบวนการบริหารจัดการองค์กรตามหลักธรรมาภิบาล

เป้าประสงค์ที่ ๓

มีระบบการบริหารจัดการองค์กรวิถีพุทธ

โครงการ/กิจกรรม	กลยุทธ์มหาวิทยาลัย	ตัวชี้วัด	*หมายเหตุ (ส่วนงาน)
๓๑ โครงการจัดทำแผนพัฒนาและแผนปฏิบัติการประจำปี	๕.๓.๓ ส่งเสริม สนับสนุนส่วนงานจัดการศึกษาเข้าสู่ระบบเกณฑ์คุณภาพการศึกษาเพื่อการดำเนินการที่เป็นเลิศ	๕.๓.๓ ร้อยละของส่วนงานจัดการศึกษาที่ได้รับการพัฒนาการบริหารองค์กรสู่ความเป็นเลิศ	วิทยาลัยสงฆ์ระยอง
๓๒ โครงการเสริมสร้างสุขภาวะในการทำงาน	๕.๓.๑ พัฒนาและส่งเสริมการนำหลักพระพุทธศาสนามาประยุกต์ใช้ในการบริหารจัดการองค์กร ๕.๓.๒ ส่งเสริมและพัฒนาระบบกลไกการบริหารจัดการองค์กรตามหลักธรรมาภิบาล ๕.๓.๓ ส่งเสริม สนับสนุนส่วนงานจัดการศึกษาเข้าสู่ระบบเกณฑ์คุณภาพการศึกษาเพื่อการดำเนินการที่เป็นเลิศ	๕.๓.๑ ระดับความสำเร็จของส่วนงานที่นำหลักพระพุทธศาสนาใช้ในการบริหารจัดการองค์กร ๕.๓.๒ ร้อยละความสำเร็จการติดตามและประเมินผลการทำงานด้วยหลักธรรมาภิบาลของทุกส่วนงาน ๕.๓.๓ ร้อยละของส่วนงานจัดการศึกษาที่ได้รับการพัฒนาการบริหารองค์กรสู่ความเป็นเลิศ	วิทยาเขตนครสวรรค์

ยุทธศาสตร์ที่ ๕

การพัฒนากระบวนการบริหารจัดการองค์กรตามหลักธรรมาภิบาล

เป้าประสงค์ที่ ๓

มีระบบการบริหารจัดการองค์กรวิถีพุทธ

โครงการ/กิจกรรม	กลยุทธ์มหาวิทยาลัย	ตัวชี้วัด	*หมายเหตุ (ส่วนงาน)
๓๓ โครงการพัฒนาระบบการบริหารจัดการด้านบุคคล	๕.๓.๑ พัฒนาและส่งเสริมการนำหลักพระ พุทธศาสนามาประยุกต์ใช้ในการบริหาร จัดการองค์กร ๕.๓.๒ ส่งเสริมและพัฒนาระบบกลไกการ บริหารจัดการองค์กรตามหลักธรรมาภิบาล ๕.๓.๓ ส่งเสริม สนับสนุนส่วนงานจัดการ ศึกษาเข้าสู่ระบบเกณฑ์คุณภาพการศึกษา เพื่อการดำเนินการที่เป็นเลิศ	๕.๓.๑ ระดับความสำเร็จของส่วนงานที่ นำหลักพระพุทธศาสนาใช้ในการ บริหารจัดการองค์กร ๕.๓.๒ ร้อยละความสำเร็จการติดตาม และประเมินผลการทำงานด้วยหลักธ รรมาภิบาลของทุกส่วนงาน ๕.๓.๓ ร้อยละของส่วนงานจัดการ ศึกษาได้รับการพัฒนาการบริหารองค์กร สู่ความเป็นเลิศ	วิทยาเขตนครสวรรค์

ยุทธศาสตร์ที่ ๕

การพัฒนากระบวนการบริหารจัดการองค์กรตามหลักธรรมาภิบาล

เป้าประสงค์ที่ ๓

มีระบบการบริหารจัดการองค์กรวิถีพุทธ

โครงการ/กิจกรรม	กลยุทธ์มหาวิทยาลัย	ตัวชี้วัด	*หมายเหตุ (ส่วนงาน)
๓๔ โครงการจัดการความรู้สู่นวัตกรรมทั่วทั้งองค์กร	๕.๓.๑ พัฒนาและส่งเสริมการนำหลักพระ พุทธศาสนามาประยุกต์ใช้ในการบริหาร จัดการองค์กร ๕.๓.๒ ส่งเสริมและพัฒนาระบบกลไกการ บริหารจัดการองค์กรตามหลักธรรมาภิบาล ๕.๓.๓ ส่งเสริม สนับสนุนส่วนงานจัดการ ศึกษาเข้าสู่ระบบเกณฑ์คุณภาพการศึกษา เพื่อการดำเนินการที่เป็นเลิศ	๕.๓.๑ ระดับความสำเร็จของส่วนงานที่ นำหลักพระพุทธศาสนาใช้ในการ บริหารจัดการองค์กร ๕.๓.๒ ร้อยละความสำเร็จการติดตาม และประเมินผลการทำงานด้วยหลักธ รรมาภิบาลของทุกส่วนงาน ๕.๓.๓ ร้อยละของส่วนงานจัดการ ศึกษาได้รับการพัฒนาการบริหารองค์กร สู่ความเป็นเลิศ	วิทยาเขตนครสวรรค์

ยุทธศาสตร์ที่ ๕

การพัฒนากระบวนการบริหารจัดการองค์กรตามหลักธรรมาภิบาล

เป้าประสงค์ที่ ๓

มีระบบการบริหารจัดการองค์กรวิถีพุทธ

โครงการ/กิจกรรม	กลยุทธ์มหาวิทยาลัย	ตัวชี้วัด	*หมายเหตุ (ส่วนงาน)
๓๕ โครงการพัฒนาระบบการบริหารความเสี่ยง	๕.๓.๑ พัฒนาและส่งเสริมการนำหลักพระ พุทธศาสนามาประยุกต์ใช้ในการบริหาร จัดการองค์กร ๕.๓.๒ ส่งเสริมและพัฒนาระบบกลไกการ บริหารจัดการองค์กรตามหลักธรรมาภิบาล ๕.๓.๓ ส่งเสริม สนับสนุนส่วนงานจัดการ ศึกษาเข้าสู่ระบบเกณฑ์คุณภาพการศึกษา เพื่อการดำเนินการที่เป็นเลิศ	๕.๓.๑ ระดับความสำเร็จของส่วนงานที่ นำหลักพระพุทธศาสนาใช้ในการ บริหารจัดการองค์กร ๕.๓.๒ ร้อยละความสำเร็จการติดตาม และประเมินผลการทำงานด้วยหลักธ รรมาภิบาลของทุกส่วนงาน ๕.๓.๓ ร้อยละของส่วนงานจัดการ ศึกษาได้รับการพัฒนาการบริหารองค์กร สู่ความเป็นเลิศ	วิทยาเขตนครสวรรค์

ยุทธศาสตร์ที่ ๕

การพัฒนากระบวนการบริหารจัดการองค์กรตามหลักธรรมาภิบาล

เป้าประสงค์ที่ ๓

มีระบบการบริหารจัดการองค์กรวิถีพุทธ

โครงการ/กิจกรรม	กลยุทธ์มหาวิทยาลัย	ตัวชี้วัด	*หมายเหตุ (ส่วนงาน)
๓๖ โครงการจัดทำแผนพัฒนาบุคลากร/งบประมาณ/ปฏิบัติการประจำปี	๕.๓.๑ พัฒนาและส่งเสริมการนำหลักพระพุทธศาสนามาประยุกต์ใช้ในการบริหารจัดการองค์กร ๕.๓.๒ ส่งเสริมและพัฒนาระบบกลไกการบริหารจัดการองค์กรตามหลักธรรมาภิบาล ๕.๓.๓ ส่งเสริม สนับสนุนส่วนงานจัดการศึกษาเข้าสู่ระบบเกณฑ์คุณภาพการศึกษาเพื่อการดำเนินการที่เป็นเลิศ	๕.๓.๑ ระดับความสำเร็จของส่วนงานที่นำหลักพระพุทธศาสนาใช้ในการบริหารจัดการองค์กร ๕.๓.๒ ร้อยละความสำเร็จการติดตามและประเมินผลการทำงานด้วยหลักธรรมาภิบาลของทุกส่วนงาน ๕.๓.๓ ร้อยละของส่วนงานจัดการศึกษาได้รับการพัฒนาการบริหารองค์กรสู่ความเป็นเลิศ	วิทยาเขตนครสวรรค์

ยุทธศาสตร์ที่ ๕

การพัฒนากระบวนการบริหารจัดการองค์กรตามหลักธรรมาภิบาล

เป้าประสงค์ที่ ๓

มีระบบการบริหารจัดการองค์กรวิถีพุทธ

โครงการ/กิจกรรม	กลยุทธ์มหาวิทยาลัย	ตัวชี้วัด	*หมายเหตุ (ส่วนงาน)
๓๗ โครงการอบรมให้ความรู้เรื่องการเงิน บัญชี พัสดุ	๕.๓.๑ พัฒนาและส่งเสริมการนำหลักพระ พุทธศาสนามาประยุกต์ใช้ในการบริหาร จัดการองค์กร ๕.๓.๒ ส่งเสริมและพัฒนาระบบกลไกการ บริหารจัดการองค์กรตามหลักธรรมาภิบาล ๕.๓.๓ ส่งเสริม สนับสนุนส่วนงานจัดการ ศึกษาเข้าสู่ระบบเกณฑ์คุณภาพการศึกษา เพื่อการดำเนินการที่เป็นเลิศ	๕.๓.๑ ระดับความสำเร็จของส่วนงานที่ นำหลักพระพุทธศาสนาใช้ในการ บริหารจัดการองค์กร ๕.๓.๒ ร้อยละความสำเร็จการติดตาม และประเมินผลการทำงานด้วยหลักธ รรมาภิบาลของทุกส่วนงาน ๕.๓.๓ ร้อยละของส่วนงานจัดการ ศึกษาได้รับการพัฒนาการบริหารองค์กร สู่ความเป็นเลิศ	วิทยาเขตนครสวรรค์

ยุทธศาสตร์ที่ ๕

การพัฒนากระบวนการบริหารจัดการองค์กรตามหลักธรรมาภิบาล

เป้าประสงค์ที่ ๓

มีระบบการบริหารจัดการองค์กรวิถีพุทธ

โครงการ/กิจกรรม	กลยุทธ์มหาวิทยาลัย	ตัวชี้วัด	*หมายเหตุ (ส่วนงาน)
๓๘ โครงการพัฒนาคุณภาพการศึกษาเพื่อการดำเนินการที่เป็นเลิศ (EdPex)	๕.๓.๑ พัฒนาและส่งเสริมการนำหลักพระพุทธศาสนามาประยุกต์ใช้ในการบริหารจัดการองค์กร ๕.๓.๒ ส่งเสริมและพัฒนาระบบกลไกการบริหารจัดการองค์กรตามหลักธรรมาภิบาล ๕.๓.๓ ส่งเสริม สนับสนุนส่วนงานจัดการศึกษาเข้าสู่ระบบเกณฑ์คุณภาพการศึกษาเพื่อการดำเนินการที่เป็นเลิศ	๕.๓.๑ ระดับความสำเร็จของส่วนงานที่นำหลักพระพุทธศาสนาใช้ในการบริหารจัดการองค์กร ๕.๓.๒ ร้อยละความสำเร็จการติดตามและประเมินผลการทำงานด้วยหลักธรรมาภิบาลของทุกส่วนงาน ๕.๓.๓ ร้อยละของส่วนงานจัดการศึกษาได้รับการพัฒนาการบริหารองค์กรสู่ความเป็นเลิศ	วิทยาเขตนครสวรรค์

ยุทธศาสตร์ที่ ๕

การพัฒนากระบวนการบริหารจัดการองค์กรตามหลักธรรมาภิบาล

เป้าประสงค์ที่ ๓

มีระบบการบริหารจัดการองค์กรวิถีพุทธ

โครงการ/กิจกรรม	กลยุทธ์มหาวิทยาลัย	ตัวชี้วัด	*หมายเหตุ (ส่วนงาน)
๓๙ โครงการกิจกรรมประเมินคุณภาพภายในองค์กร (IQA)	๕.๓.๑ พัฒนาและส่งเสริมการนำหลักพระ พุทธศาสนามาประยุกต์ใช้ในการบริหาร จัดการองค์กร ๕.๓.๒ ส่งเสริมและพัฒนาระบบกลไกการ บริหารจัดการองค์กรตามหลักธรรมาภิบาล ๕.๓.๓ ส่งเสริม สนับสนุนส่วนงานจัดการ ศึกษาเข้าสู่ระบบเกณฑ์คุณภาพการศึกษา เพื่อการดำเนินการที่เป็นเลิศ	๕.๓.๑ ระดับความสำเร็จของส่วนงานที่ นำหลักพระพุทธศาสนาใช้ในการ บริหารจัดการองค์กร ๕.๓.๒ ร้อยละความสำเร็จการติดตาม และประเมินผลการทำงานด้วยหลักธ รรมาภิบาลของทุกส่วนงาน ๕.๓.๓ ร้อยละของส่วนงานจัดการ ศึกษาได้รับการพัฒนาการบริหารองค์กร สู่ความเป็นเลิศ	วิทยาเขตนครสวรรค์

ยุทธศาสตร์ที่ ๕

การพัฒนากระบวนการบริหารจัดการองค์กรตามหลักธรรมาภิบาล

เป้าประสงค์ที่ ๓

มีระบบการบริหารจัดการองค์กรวิถีพุทธ

โครงการ/กิจกรรม	กลยุทธ์มหาวิทยาลัย	ตัวชี้วัด	*หมายเหตุ (ส่วนงาน)
๔๐ โครงการพัฒนาบุคลากรด้านการเงินบัญชีและพัสดุ	๕.๓.๑ พัฒนาและส่งเสริมการนำหลักพระ พุทธศาสนามาประยุกต์ใช้ในการบริหาร จัดการองค์กร ๕.๓.๒ ส่งเสริมและพัฒนาระบบกลไกการ บริหารจัดการองค์กรตามหลักธรรมาภิบาล ๕.๓.๓ ส่งเสริม สนับสนุนส่วนงานจัดการ ศึกษาเข้าสู่ระบบเกณฑ์คุณภาพการศึกษา เพื่อการดำเนินการที่เป็นเลิศ	๕.๓.๑ ระดับความสำเร็จของส่วนงานที่ นำหลักพระพุทธศาสนาใช้ในการ บริหารจัดการองค์กร ๕.๓.๒ ร้อยละความสำเร็จการติดตาม และประเมินผลการทำงานด้วยหลักธ รรมาภิบาลของทุกส่วนงาน ๕.๓.๓ ร้อยละของส่วนงานจัดการ ศึกษาได้รับการพัฒนาการบริหารองค์กร สู่ความเป็นเลิศ	วิทยาเขตนครสวรรค์

ยุทธศาสตร์ที่ ๕

การพัฒนากระบวนการบริหารจัดการองค์กรตามหลักธรรมาภิบาล

เป้าประสงค์ที่ ๓

มีระบบการบริหารจัดการองค์กรวิถีพุทธ

โครงการ/กิจกรรม	กลยุทธ์มหาวิทยาลัย	ตัวชี้วัด	*หมายเหตุ (ส่วนงาน)
๕๑ โครงการจัดทำแผนพัฒนา/งบประมาณ/แผนปฏิบัติการประจำปี	๕.๓.๑ พัฒนาและส่งเสริมการนำหลักพระพุทธศาสนามาประยุกต์ใช้ในการบริหารจัดการองค์กร ๕.๓.๒ ส่งเสริมและพัฒนาระบบกลไกการบริหารจัดการองค์กรตามหลักธรรมาภิบาล ๕.๓.๓ ส่งเสริม สนับสนุนส่วนงานจัดการศึกษาเข้าสู่ระบบเกณฑ์คุณภาพการศึกษาเพื่อการดำเนินการที่เป็นเลิศ	๕.๓.๑ ระดับความสำเร็จของส่วนงานที่นำหลักพระพุทธศาสนาใช้ในการบริหารจัดการองค์กร ๕.๓.๒ ร้อยละความสำเร็จการติดตามและประเมินผลการทำงานด้วยหลักธรรมาภิบาลของทุกส่วนงาน ๕.๓.๓ ร้อยละของส่วนงานจัดการศึกษาได้รับการพัฒนาการบริหารองค์กรสู่ความเป็นเลิศ	วิทยาเขตสุรินทร์
๕๒ โครงการพัฒนาระบบการบริหารจัดการองค์กรด้วยหลักธรรมาภิบาล	๕.๓.๑ พัฒนาและส่งเสริมการนำหลักพระพุทธศาสนามาประยุกต์ใช้ในการบริหารจัดการองค์กร	๕.๓.๑ ระดับความสำเร็จของส่วนงานที่นำหลักพระพุทธศาสนาใช้ในการบริหารจัดการองค์กร	วิทยาลัยสงฆ์นครลำปาง
๕๓ โครงการจัดทำแผนพัฒนา งบประมาณ และปฏิบัติการ	๕.๓.๒ ส่งเสริมและพัฒนาระบบกลไกการบริหารจัดการองค์กรตามหลักธรรมาภิบาล	๕.๓.๒ ร้อยละความสำเร็จการติดตามและประเมินผลการทำงานด้วยหลักธรรมาภิบาลของทุกส่วนงาน	วิทยาลัยสงฆ์นครลำปาง

ยุทธศาสตร์ที่ ๕

การพัฒนากระบวนการบริหารจัดการองค์กรตามหลักธรรมาภิบาล

เป้าประสงค์ที่ ๓

มีระบบการบริหารจัดการองค์กรวิถีพุทธ

โครงการ/กิจกรรม	กลยุทธ์มหาวิทยาลัย	ตัวชี้วัด	*หมายเหตุ (ส่วนงาน)
๔๔ โครงการส่งเสริมและพัฒนาระบบประกันคุณภาพการศึกษา	๕.๓.๓ ส่งเสริม สนับสนุนส่วนงานจัดการศึกษาเข้าสู่ระบบเกณฑ์คุณภาพการศึกษาเพื่อการดำเนินการที่เป็นเลิศ	๕.๓.๓ ร้อยละของส่วนงานจัดการศึกษาที่ได้รับการพัฒนาการบริหารองค์กรสู่ความเป็นเลิศ	วิทยาลัยสงฆ์นครลำปาง
๔๕ โครงการพัฒนาคุณภาพการศึกษาเพื่อการดำเนินการที่เป็นเลิศ (EdPEX)		๕.๓.๓ ร้อยละของส่วนงานจัดการศึกษาที่ได้รับการพัฒนาการบริหารองค์กรสู่ความเป็นเลิศ	วิทยาลัยสงฆ์นครลำปาง
๔๖ โครงการประกันคุณภาพการศึกษา		๕.๓.๓ ร้อยละของส่วนงานจัดการศึกษาที่ได้รับการพัฒนาการบริหารองค์กรสู่ความเป็นเลิศ	วิทยาลัยสงฆ์ระยอง
๔๗ โครงการพัฒนาบุคลากรและลูกจ้าง	๕.๓.๑ พัฒนาและส่งเสริมการนำหลักพระพุทธศาสนาประยุกต์ใช้ในการบริหารจัดการองค์กร ๕.๓.๒ ส่งเสริมและพัฒนาระบบกลไกการบริหารจัดการองค์กรตามหลักธรรมาภิบาล	๕.๓.๑ ระดับความสำเร็จของส่วนงานที่นำหลักพระพุทธศาสนาใช้ในการบริหารจัดการองค์กร ๕.๓.๒ ร้อยละความสำเร็จการติดตามและประเมินผลการทำงานด้วยหลักธรรมาภิบาลของทุกส่วนงาน	วิทยาเขตสุรินทร์

ยุทธศาสตร์ที่ ๕

การพัฒนากระบวนการบริหารจัดการองค์กรตามหลักธรรมาภิบาล

เป้าประสงค์ที่ ๓

มีระบบการบริหารจัดการองค์กรวิธีพุทธ

โครงการ/กิจกรรม	กลยุทธ์มหาวิทยาลัย	ตัวชี้วัด	*หมายเหตุ (ส่วนงาน)
๔๘ โครงการพัฒนาระบบเทคโนโลยีสารสนเทศเพื่อการเรียนรู้	๕.๓.๑ พัฒนาและส่งเสริมการนำหลักพระพุทธศาสนามาประยุกต์ใช้ในการบริหารจัดการองค์กร	๕.๓.๑ ระดับความสำเร็จของส่วนงานที่นำหลักพระพุทธศาสนาใช้ในการบริหารจัดการองค์กร	วิทยาลัยสงฆ์ร้อยเอ็ด
๔๙ โครงการประชุมเชิงปฏิบัติการเพื่อกำหนดทิศทางเพื่อสร้างความเข้าใจกลยุทธ์ด้านการเงินและงบประมาณ	๕.๓.๑	๕.๓.๑ ระดับความสำเร็จของส่วนงานที่นำหลักพระพุทธศาสนาใช้ในการบริหารจัดการองค์กร	วิทยาลัยสงฆ์ร้อยเอ็ด
๕๐ โครงการตรวจสอบสุขภาพประจำปี บุคลากร	๕.๓.๒ ส่งเสริมและพัฒนาระบบกลไกการบริหารจัดการองค์กรตามหลักธรรมาภิบาล	๕.๓.๒ ร้อยละความสำเร็จการติดตามและประเมินผลการทำงานด้วยหลักธรรมาภิบาลของทุกส่วนงาน	วิทยาลัยสงฆ์ร้อยเอ็ด

ยุทธศาสตร์ที่ ๕

การพัฒนากระบวนการบริหารจัดการองค์กรตามหลักธรรมาภิบาล

เป้าประสงค์ที่ ๓

มีระบบการบริหารจัดการองค์กรวิถีพุทธ

โครงการ/กิจกรรม	กลยุทธ์มหาวิทยาลัย	ตัวชี้วัด	*หมายเหตุ (ส่วนงาน)
๕๑ โครงการจัดทำรายงานประจำปี	๕.๓.๑ พัฒนาและส่งเสริมการนำหลักพระ พุทธศาสนามาประยุกต์ใช้ในการบริหาร จัดการองค์กร ๕.๓.๒ ส่งเสริมและพัฒนาระบบกลไกการ บริหารจัดการองค์กรตามหลักธรรมาภิบาล ๕.๓.๓ ส่งเสริม สนับสนุนส่วนงานจัดการ ศึกษาเข้าสู่ระบบเกณฑ์คุณภาพการศึกษา เพื่อการดำเนินการที่เป็นเลิศ	๕.๓.๑ ระดับความสำเร็จของส่วนงานที่ นำหลักพระพุทธศาสนาใช้ในการ บริหารจัดการองค์กร ๕.๓.๒ ร้อยละความสำเร็จการติดตาม และประเมินผลการทำงานด้วยหลักธ รรมาภิบาลของทุกส่วนงาน ๕.๓.๓ ร้อยละของส่วนงานจัดการ ศึกษาได้รับการพัฒนาการบริหารองค์กร สู่ความเป็นเลิศ	วิทยาเขตสุรินทร์
๕๒ โครงการตรวจประเมินการปฏิบัติงาน ส่วนงานสนับสนุนการ จัดการศึกษา ปีการศึกษา 2565	๕.๓.๒ ส่งเสริมและพัฒนาระบบกลไกการ บริหารจัดการองค์กรตามหลักธรรมาภิบาล	๕.๓.๒ ร้อยละความสำเร็จการติดตาม และประเมินผลการทำงานด้วยหลักธ รรมาภิบาลของทุกส่วนงาน	สำนักงานตรวจสอบภายใน
๕๓ โครงการประชุมเชิงปฏิบัติการพัฒนาระบบการบริหารความ เสี่ยงและควบคุมภายใน		๕.๓.๒ ร้อยละความสำเร็จการติดตาม และประเมินผลการทำงานด้วยหลักธ รรมาภิบาลของทุกส่วนงาน	สำนักงานตรวจสอบภายใน

ยุทธศาสตร์ที่ ๕

การพัฒนากระบวนการบริหารจัดการองค์กรตามหลักธรรมาภิบาล

เป้าประสงค์ที่ ๓

มีระบบการบริหารจัดการองค์กรวิถีพุทธ

โครงการ/กิจกรรม	กลยุทธ์มหาวิทยาลัย	ตัวชี้วัด	*หมายเหตุ (ส่วนงาน)
๕๔ โครงการอบรมเชิงปฏิบัติการพัฒนาจัดวางระบบการควบคุมภายในและการตรวจสอบภายใน	๕.๓.๒ ส่งเสริมและพัฒนาระบบกลไกการบริหารจัดการองค์กรตามหลักธรรมาภิบาล	๕.๓.๒ ร้อยละความสำเร็จการติดตามและประเมินผลการทำงานด้วยหลักธรรมาภิบาลของทุกส่วนงาน	สำนักงานตรวจสอบภายใน
๕๕ อบรม การบริหารความเสี่ยงและการบริหารงานตามหลักธรรมาภิบาล		๕.๓.๒ ร้อยละความสำเร็จการติดตามและประเมินผลการทำงานด้วยหลักธรรมาภิบาลของทุกส่วนงาน	วิทยาลัยสงฆ์จันทร์บุรี
๕๖ โครงการเตรียมความพร้อมการพัฒนาการบริหารองค์กรสู่ความเป็นเลิศ	๕.๓.๓ ส่งเสริม สนับสนุนส่วนงานจัดการศึกษาเข้าสู่ระบบเกณฑ์คุณภาพการศึกษาเพื่อการดำเนินการที่เป็นเลิศ	๕.๓.๓ ร้อยละของส่วนงานจัดการศึกษาได้รับการพัฒนาการบริหารองค์กรสู่ความเป็นเลิศ	วิทยาเขตหนองคาย
๕๗ โครงการองค์กรวิถีพุทธ	๕.๓.๒ ส่งเสริมและพัฒนาระบบกลไกการบริหารจัดการองค์กรตามหลักธรรมาภิบาล	๕.๓.๑ ระดับความสำเร็จของส่วนงานที่นำหลักพระพุทธศาสนาใช้ในการบริหารจัดการองค์กร	วิทยาเขตหนองคาย
๕๘ ค่าจัดประชุมคณะกรรมการประจำวิทยาลัยพระธรรมทูต		๕.๓.๒ ร้อยละความสำเร็จการติดตามและประเมินผลการทำงานด้วยหลักธรรมาภิบาลของทุกส่วนงาน	วิทยาลัยพระธรรมทูต

ยุทธศาสตร์ที่ ๕

การพัฒนากระบวนการบริหารจัดการองค์กรตามหลักธรรมาภิบาล

เป้าประสงค์ที่ ๓

มีระบบการบริหารจัดการองค์กรวิถีพุทธ

โครงการ/กิจกรรม	กลยุทธ์มหาวิทยาลัย	ตัวชี้วัด	*หมายเหตุ (ส่วนงาน)
๕๙ ค่าใช้สอยในการดำเนินการจัดทำแผนพัฒนาวิทยาลัยพระธรรมทูต	๕.๓.๑ พัฒนาและส่งเสริมการนำหลักพระพุทธศาสนามาประยุกต์ใช้ในการบริหารจัดการองค์กร	๕.๓.๑ ระดับความสำเร็จของส่วนงานที่นำหลักพระพุทธศาสนาใช้ในการบริหารจัดการองค์กร	วิทยาลัยพระธรรมทูต
๖๐ โครงการอบรมเชิงปฏิบัติการ การจัดทำแผนพัฒนามหาวิทยาลัยฯแผนปฏิบัติการประจำปี	๕.๓.๑ พัฒนาและส่งเสริมการนำหลักพระพุทธศาสนามาประยุกต์ใช้ในการบริหารจัดการองค์กร ๕.๓.๓ ส่งเสริม สนับสนุนส่วนงานจัดการศึกษาเข้าสู่ระบบเกณฑ์คุณภาพการศึกษาเพื่อการดำเนินการที่เป็นเลิศ	๕.๓.๑ ระดับความสำเร็จของส่วนงานที่นำหลักพระพุทธศาสนาใช้ในการบริหารจัดการองค์กร ๕.๓.๒ ร้อยละความสำเร็จการติดตามและประเมินผลการทำงานด้วยหลักธรรมาภิบาลของทุกส่วนงาน ๕.๓.๓ ร้อยละของส่วนงานจัดการศึกษาได้รับการพัฒนาการบริหารองค์กรสู่ความเป็นเลิศ	วิทยาเขตหนองคาย
๖๑ โครงการอบรมเชิงปฏิบัติการ การจัดทำแผนพัฒนามหาวิทยาลัยฯแผนปฏิบัติการประจำปี กิจกรรมแข่งขันกีฬาบุคลากรวิทยาเขตหนองคาย”	๕.๓.๒ ส่งเสริมและพัฒนาระบบกลไกการบริหารจัดการองค์กรตามหลักธรรมาภิบาล	๕.๓.๒ ร้อยละความสำเร็จการติดตามและประเมินผลการทำงานด้วยหลักธรรมาภิบาลของทุกส่วนงาน	วิทยาเขตหนองคาย

ยุทธศาสตร์ที่ ๕

การพัฒนากระบวนการบริหารจัดการองค์กรตามหลักธรรมาภิบาล

เป้าประสงค์ที่ ๓

มีระบบการบริหารจัดการองค์กรวิถีพุทธ

โครงการ/กิจกรรม	กลยุทธ์มหาวิทยาลัย	ตัวชี้วัด	*หมายเหตุ (ส่วนงาน)
๖๒ โครงการประกันคุณภาพการศึกษา	๕.๓.๑ พัฒนาและส่งเสริมการนำหลักพระ พุทธศาสนามาประยุกต์ใช้ในการบริหาร จัดการองค์กร ๕.๓.๒ ส่งเสริมและพัฒนาระบบกลไกการ บริหารจัดการองค์กรตามหลักธรรมาภิบาล ๕.๓.๓ ส่งเสริม สนับสนุนส่วนงานจัดการ ศึกษาเข้าสู่ระบบเกณฑ์คุณภาพการศึกษา เพื่อการดำเนินการที่เป็นเลิศ	๕.๓.๑ ระดับความสำเร็จของส่วนงานที่ นำหลักพระพุทธศาสนาใช้ในการ บริหารจัดการองค์กร ๕.๓.๒ ร้อยละความสำเร็จการติดตาม และประเมินผลการทำงานด้วยหลักธ รรมาภิบาลของทุกส่วนงาน ๕.๓.๓ ร้อยละของส่วนงานจัดการ ศึกษาได้รับการพัฒนาการบริหารองค์กร สู่ความเป็นเลิศ	วิทยาเขตสุรินทร์

ยุทธศาสตร์ที่ ๕

การพัฒนากระบวนการบริหารจัดการองค์กรตามหลักธรรมาภิบาล

เป้าประสงค์ที่ ๓

มีระบบการบริหารจัดการองค์กรวิถีพุทธ

โครงการ/กิจกรรม	กลยุทธ์มหาวิทยาลัย	ตัวชี้วัด	*หมายเหตุ (ส่วนงาน)
๖๓ โครงการองค์กรแห่งความสุข	๕.๓.๑ พัฒนาและส่งเสริมการนำหลักพระพุทธศาสนามาประยุกต์ใช้ในการบริหารจัดการองค์กร ๕.๓.๒ ส่งเสริมและพัฒนาระบบกลไกการบริหารจัดการองค์กรตามหลักธรรมาภิบาล ๕.๓.๓ ส่งเสริม สนับสนุนส่วนงานจัดการศึกษาเข้าสู่ระบบเกณฑ์คุณภาพการศึกษาเพื่อการดำเนินการที่เป็นเลิศ	๕.๓.๑ ระดับความสำเร็จของส่วนงานที่นำหลักพระพุทธศาสนาใช้ในการบริหารจัดการองค์กร ๕.๓.๒ ร้อยละความสำเร็จการติดตามและประเมินผลการทำงานด้วยหลักธรรมาภิบาลของทุกส่วนงาน ๕.๓.๓ ร้อยละของส่วนงานจัดการศึกษาได้รับการพัฒนาการบริหารองค์กรสู่ความเป็นเลิศ	วิทยาลัยสงฆ์ลำพูน

ยุทธศาสตร์ที่ ๕

การพัฒนากระบวนการบริหารจัดการองค์กรตามหลักธรรมาภิบาล

เป้าประสงค์ที่ ๓

มีระบบการบริหารจัดการองค์กรวิถีพุทธ

โครงการ/กิจกรรม	กลยุทธ์มหาวิทยาลัย	ตัวชี้วัด	*หมายเหตุ (ส่วนงาน)
๖๔ โครงการจัดทำแผนบริหารจัดการองค์กร	๕.๓.๑ พัฒนาและส่งเสริมการนำหลักพระ พุทธศาสนามาประยุกต์ใช้ในการบริหาร จัดการองค์กร ๕.๓.๒ ส่งเสริมและพัฒนาระบบกลไกการ บริหารจัดการองค์กรตามหลักธรรมาภิบาล ๕.๓.๓ ส่งเสริม สนับสนุนส่วนงานจัดการ ศึกษาเข้าสู่ระบบเกณฑ์คุณภาพการศึกษา เพื่อการดำเนินการที่เป็นเลิศ	๕.๓.๑ ระดับความสำเร็จของส่วนงานที่ นำหลักพระพุทธศาสนาใช้ในการ บริหารจัดการองค์กร ๕.๓.๒ ร้อยละความสำเร็จการติดตาม และประเมินผลการทำงานด้วยหลักธ รรมาภิบาลของทุกส่วนงาน ๕.๓.๓ ร้อยละของส่วนงานจัดการ ศึกษาได้รับการพัฒนาการบริหารองค์กร สู่ความเป็นเลิศ	วิทยาลัยสงฆ์เชียงราย
๖๕ แผนแนวการศึกษาและเสริมสร้างภาพลักษณ์องค์กรสู่ความ เป็นเลิศ	๕.๓.๓ ส่งเสริม สนับสนุนส่วนงานจัดการ ศึกษาเข้าสู่ระบบเกณฑ์คุณภาพการศึกษา เพื่อการดำเนินการที่เป็นเลิศ	๕.๓.๓ ร้อยละของส่วนงานจัดการศึกษา ได้รับการพัฒนาการบริหารองค์กรสู่ ความเป็นเลิศ	วิทยาลัยสงฆ์จันทบุรี

ยุทธศาสตร์ที่ ๕

การพัฒนากระบวนการบริหารจัดการองค์กรตามหลักธรรมาภิบาล

เป้าประสงค์ที่ ๓

มีระบบการบริหารจัดการองค์กรวิถีพุทธ

โครงการ/กิจกรรม	กลยุทธ์มหาวิทยาลัย	ตัวชี้วัด	*หมายเหตุ (ส่วนงาน)
๖๖ โครงการจัดทำแผนพัฒนาและแผนปฏิบัติการประจำปี	๕.๓.๑ พัฒนาและส่งเสริมการนำหลักพระ พุทธศาสนามาประยุกต์ใช้ในการบริหาร จัดการองค์กร ๕.๓.๒ ส่งเสริมและพัฒนาระบบกลไกการ บริหารจัดการองค์กรตามหลักธรรมาภิบาล ๕.๓.๓ ส่งเสริม สนับสนุนส่วนงานจัดการ ศึกษาเข้าสู่ระบบเกณฑ์คุณภาพการศึกษา เพื่อการดำเนินการที่เป็นเลิศ	๕.๓.๑ ระดับความสำเร็จของส่วนงานที่ นำหลักพระพุทธศาสนาใช้ในการ บริหารจัดการองค์กร ๕.๓.๒ ร้อยละความสำเร็จการติดตาม และประเมินผลการทำงานด้วยหลักธ รรมาภิบาลของทุกส่วนงาน ๕.๓.๓ ร้อยละของส่วนงานจัดการ ศึกษาได้รับการพัฒนาการบริหารองค์กร สู่ความเป็นเลิศ	วิทยาลัยสงฆ์ลำพูน

ยุทธศาสตร์ที่ ๕

การพัฒนากระบวนการบริหารจัดการองค์กรตามหลักธรรมาภิบาล

เป้าประสงค์ที่ ๓

มีระบบการบริหารจัดการองค์กรวิถีพุทธ

โครงการ/กิจกรรม	กลยุทธ์มหาวิทยาลัย	ตัวชี้วัด	*หมายเหตุ (ส่วนงาน)
๖๗ โครงการพัฒนาองค์กรวิถีพุทธ สู่ความเป็นเลิศ	๕.๓.๑ พัฒนาและส่งเสริมการนำหลักพระ พุทธศาสนามาประยุกต์ใช้ในการบริหาร จัดการองค์กร ๕.๓.๒ ส่งเสริมและพัฒนาระบบกลไกการ บริหารจัดการองค์กรตามหลักธรรมาภิบาล ๕.๓.๓ ส่งเสริม สนับสนุนส่วนงานจัดการ ศึกษาเข้าสู่ระบบเกณฑ์คุณภาพการศึกษา เพื่อการดำเนินการที่เป็นเลิศ	๕.๓.๑ ระดับความสำเร็จของส่วนงานที่ นำหลักพระพุทธศาสนาใช้ในการ บริหารจัดการองค์กร ๕.๓.๒ ร้อยละความสำเร็จการติดตาม และประเมินผลการทำงานด้วยหลักธ รรมาภิบาลของทุกส่วนงาน ๕.๓.๓ ร้อยละของส่วนงานจัดการ ศึกษาได้รับการพัฒนาการบริหารองค์กร สู่ความเป็นเลิศ	วิทยาลัยสงฆ์เชียงราย

ยุทธศาสตร์ที่ ๕

การพัฒนากระบวนการบริหารจัดการองค์กรตามหลักธรรมาภิบาล

เป้าประสงค์ที่ ๓

มีระบบการบริหารจัดการองค์กรวิถีพุทธ

โครงการ/กิจกรรม	กลยุทธ์มหาวิทยาลัย	ตัวชี้วัด	*หมายเหตุ (ส่วนงาน)
๖๘ โครงการส่งเสริมพัฒนาศักยภาพงานประกันคุณภาพการศึกษา	๕.๓.๑ พัฒนาและส่งเสริมการนำหลักพระพุทธานุภาพมาประยุกต์ใช้ในการบริหารจัดการองค์กร ๕.๓.๒ ส่งเสริมและพัฒนาระบบกลไกการบริหารจัดการองค์กรตามหลักธรรมาภิบาล ๕.๓.๓ ส่งเสริม สนับสนุนส่วนงานจัดการศึกษาเข้าสู่ระบบเกณฑ์คุณภาพการศึกษาเพื่อการดำเนินการที่เป็นเลิศ	๕.๓.๑ ระดับความสำเร็จของส่วนงานที่นำหลักพระพุทธานุภาพมาใช้ในการบริหารจัดการองค์กร ๕.๓.๒ ร้อยละความสำเร็จการติดตามและประเมินผลการทำงานด้วยหลักธรรมาภิบาลของทุกส่วนงาน ๕.๓.๓ ร้อยละของส่วนงานจัดการศึกษาได้รับการพัฒนาการบริหารองค์กรสู่ความเป็นเลิศ	วิทยาลัยสงฆ์ลำพูน
๖๙ เนื่องในวันสำคัญประเพณีงานลอยกระทง ปี 2565	๕.๓.๓ ส่งเสริม สนับสนุนส่วนงานจัดการศึกษาเข้าสู่ระบบเกณฑ์คุณภาพการศึกษาเพื่อการดำเนินการที่เป็นเลิศ	๕.๓.๓ ร้อยละของส่วนงานจัดการศึกษาได้รับการพัฒนาการบริหารองค์กรสู่ความเป็นเลิศ	วิทยาลัยสงฆ์จันทบุรี
๗๐ โครงการประชุมเชิงปฏิบัติการเพื่อกำหนดแนวทางเพื่อสร้างความเข้าใจกลยุทธ์ทางการเงินและงบประมาณ	๕.๓.๑ พัฒนาและส่งเสริมการนำหลักพระพุทธานุภาพมาประยุกต์ใช้ในการบริหารจัดการองค์กร	๕.๓.๑ ระดับความสำเร็จของส่วนงานที่นำหลักพระพุทธานุภาพมาใช้ในการบริหารจัดการองค์กร	วิทยาเขตนครราชสีมา

ยุทธศาสตร์ที่ ๕

การพัฒนากระบวนการบริหารจัดการองค์การตามหลักธรรมาภิบาล

เป้าประสงค์ที่ ๓

มีระบบการบริหารจัดการองค์การวิถีพุทธ

โครงการ/กิจกรรม	กลยุทธ์มหาวิทยาลัย	ตัวชี้วัด	*หมายเหตุ (ส่วนงาน)
๗๑ โครงการพัฒนาขีดความสามารถบุคลากรตามสายงาน(สายอาชีพ)	๕.๓.๑ พัฒนาและส่งเสริมการนำหลักพระพุทธศาสนามาประยุกต์ใช้ในการบริหารจัดการองค์การ	๕.๓.๑ ระดับความสำเร็จของส่วนงานที่นำหลักพระพุทธศาสนาใช้ในการบริหารจัดการองค์การ	กองกลาง
๗๒ โครงการ จัดทำแผนแม่บทวิทยาลัยสงฆ์พุทธโสธร		๕.๓.๑ ระดับความสำเร็จของส่วนงานที่นำหลักพระพุทธศาสนาใช้ในการบริหารจัดการองค์การ	วิทยาลัยสงฆ์พุทธโสธร
๗๓ โครงการ ส่งเสริมสุขภาพบุคลากรและนิสิต		๕.๓.๑ ระดับความสำเร็จของส่วนงานที่นำหลักพระพุทธศาสนาใช้ในการบริหารจัดการองค์การ	วิทยาลัยสงฆ์พุทธโสธร
๗๔ โครงการเสริมสร้างความรัก ความผูกพันในองค์กร	๕.๓.๓ ส่งเสริม สนับสนุนส่วนงานจัดการศึกษาเข้าสู่ระบบเกณฑ์คุณภาพการศึกษาเพื่อการดำเนินการที่เป็นเลิศ	๕.๓.๓ ร้อยละของส่วนงานจัดการศึกษาได้รับการพัฒนาการบริหารองค์การสู่ความเป็นเลิศ	วิทยาลัยสงฆ์พุทธชินราช

ยุทธศาสตร์ที่ ๕

การพัฒนากระบวนการบริหารจัดการองค์กรตามหลักธรรมาภิบาล

เป้าประสงค์ที่ ๓

มีระบบการบริหารจัดการองค์กรวิถีพุทธ

โครงการ/กิจกรรม	กลยุทธ์มหาวิทยาลัย	ตัวชี้วัด	*หมายเหตุ (ส่วนงาน)
๗๕ โครงการเสริมสร้างสายสัมพันธ์อาจารย์-ศิษย์	๕.๓.๑ พัฒนาและส่งเสริมการนำหลักพระ พุทธศาสนามาประยุกต์ใช้ในการบริหาร จัดการองค์กร ๕.๓.๒ ส่งเสริมและพัฒนาระบบกลไกการ บริหารจัดการองค์กรตามหลักธรรมาภิบาล	๕.๓.๑ ระดับความสำเร็จของส่วนงานที่ นำหลักพระพุทธศาสนามาใช้ในการ บริหารจัดการองค์กร ๕.๓.๒ ร้อยละความสำเร็จการติดตาม และประเมินผลการทำงานด้วยหลักธ รรมาภิบาลของทุกส่วนงาน	วิทยาลัยสงฆ์พุทธชินราช
๗๖ โครงการ ส่งเสริมกิจกรรมความสัมพันธ์และนันทนาการ	๕.๓.๑ พัฒนาและส่งเสริมการนำหลักพระ พุทธศาสนามาประยุกต์ใช้ในการบริหาร จัดการองค์กร	๕.๓.๑ ระดับความสำเร็จของส่วนงานที่ นำหลักพระพุทธศาสนามาใช้ในการ บริหารจัดการองค์กร	วิทยาลัยสงฆ์พุทธโสธร
๗๗ โครงการ เพิ่มศักยภาพแผนพัฒนาวิทยาลัยสงฆ์พุทธโสธร	๕.๓.๒ ส่งเสริมและพัฒนาระบบกลไกการ บริหารจัดการองค์กรตามหลักธรรมาภิบาล	๕.๓.๒ ร้อยละความสำเร็จการติดตาม และประเมินผลการทำงานด้วยหลักธ รรมาภิบาลของทุกส่วนงาน	วิทยาลัยสงฆ์พุทธโสธร
๗๘ โครงการพัฒนาการบริหารและปรับปรุงหลักสูตรให้ทันสมัย (กิจกรรมที่ 2 สาขาวิชาพระพุทธศาสนา ปริญญาตรี)	๕.๓.๑ พัฒนาและส่งเสริมการนำหลักพระ พุทธศาสนามาประยุกต์ใช้ในการบริหาร จัดการองค์กร	๕.๓.๑ ระดับความสำเร็จของส่วนงานที่ นำหลักพระพุทธศาสนามาใช้ในการ บริหารจัดการองค์กร	วิทยาเขตนครราชสีมา

ยุทธศาสตร์ที่ ๕

การพัฒนากระบวนการบริหารจัดการองค์กรตามหลักธรรมาภิบาล

เป้าประสงค์ที่ ๓

มีระบบการบริหารจัดการองค์กรวิถีพุทธ

โครงการ/กิจกรรม	กลยุทธ์มหาวิทยาลัย	ตัวชี้วัด	*หมายเหตุ (ส่วนงาน)
๗๙ โครงการ พัฒนาระบบการประกันคุณภาพการศึกษา	๕.๓.๓ ส่งเสริม สนับสนุนส่วนงานจัดการศึกษาเข้าสู่ระบบเกณฑ์คุณภาพการศึกษาเพื่อการดำเนินการที่เป็นเลิศ	๕.๓.๓ ร้อยละของส่วนงานจัดการศึกษา ได้รับการพัฒนาการบริหารองค์กรสู่ ความเป็นเลิศ	วิทยาลัยสงฆ์พุทธโสธร
๘๐ โครงการ พัฒนาการบริหารองค์กรสู่ความเป็นเลิศ (EdPEX)		๕.๓.๓ ร้อยละของส่วนงานจัดการศึกษา ได้รับการพัฒนาการบริหารองค์กรสู่ ความเป็นเลิศ	วิทยาลัยสงฆ์พุทธโสธร
๘๑ โครงการอบรมการประกันคุณภาพสายวิชาการและปฏิบัติการ		๕.๓.๓ ร้อยละของส่วนงานจัดการศึกษา ได้รับการพัฒนาการบริหารองค์กรสู่ ความเป็นเลิศ	วิทยาลัยสงฆ์จันทบุรี

ยุทธศาสตร์ที่ ๕

การพัฒนากระบวนการบริหารจัดการองค์กรตามหลักธรรมาภิบาล

เป้าประสงค์ที่ ๓

มีระบบการบริหารจัดการองค์กรวิถีพุทธ

โครงการ/กิจกรรม	กลยุทธ์มหาวิทยาลัย	ตัวชี้วัด	*หมายเหตุ (ส่วนงาน)
๘๒ เตรียมความพร้อมสู่องค์กรแห่งความเป็นเลิศ (EdPEX)	๕.๓.๑ พัฒนาและส่งเสริมการนำหลักพระ พุทธศาสนามาประยุกต์ใช้ในการบริหาร จัดการองค์กร ๕.๓.๒ ส่งเสริมและพัฒนาระบบกลไกการ บริหารจัดการองค์กรตามหลักธรรมาภิบาล ๕.๓.๓ ส่งเสริม สนับสนุนส่วนงานจัดการ ศึกษาเข้าสู่ระบบเกณฑ์คุณภาพการศึกษา เพื่อการดำเนินการที่เป็นเลิศ	๕.๓.๑ ระดับความสำเร็จของส่วนงานที่ นำหลักพระพุทธศาสนาใช้ในการ บริหารจัดการองค์กร ๕.๓.๒ ร้อยละความสำเร็จการติดตาม และประเมินผลการทำงานด้วยหลักธ รรมาภิบาลของทุกส่วนงาน ๕.๓.๓ ร้อยละของส่วนงานจัดการ ศึกษาได้รับการพัฒนาการบริหารองค์กร สู่ความเป็นเลิศ	วิทยาเขตแพร่

ยุทธศาสตร์ที่ ๕

การพัฒนากระบวนการบริหารจัดการองค์กรตามหลักธรรมาภิบาล

เป้าประสงค์ที่ ๓

มีระบบการบริหารจัดการองค์กรวิถีพุทธ

โครงการ/กิจกรรม	กลยุทธ์มหาวิทยาลัย	ตัวชี้วัด	*หมายเหตุ (ส่วนงาน)
๘๓ โครงการจัดทำแผนพัฒนาและแผนปฏิบัติการประจำปี	๕.๓.๑ พัฒนาและส่งเสริมการนำหลักพระ พุทธศาสนามาประยุกต์ใช้ในการบริหาร จัดการองค์กร ๕.๓.๒ ส่งเสริมและพัฒนาระบบกลไกการ บริหารจัดการองค์กรตามหลักธรรมาภิบาล ๕.๓.๓ ส่งเสริม สนับสนุนส่วนงานจัดการ ศึกษาเข้าสู่ระบบเกณฑ์คุณภาพการศึกษา เพื่อการดำเนินการที่เป็นเลิศ	๕.๓.๑ ระดับความสำเร็จของส่วนงานที่ นำหลักพระพุทธศาสนาใช้ในการ บริหารจัดการองค์กร ๕.๓.๒ ร้อยละความสำเร็จการติดตาม และประเมินผลการทำงานด้วยหลักธ รรมาภิบาลของทุกส่วนงาน ๕.๓.๓ ร้อยละของส่วนงานจัดการ ศึกษาได้รับการพัฒนาการบริหารองค์กร สู่ความเป็นเลิศ	วิทยาลัยสงฆ์พูนผาเมือง
๘๔ โครงการจัดทำแผนพัฒนา/แผนงบประมาณ/แผนปฏิบัติ การประจำปี	๕.๓.๑ พัฒนาและส่งเสริมการนำหลักพระ พุทธศาสนามาประยุกต์ใช้ในการบริหาร จัดการองค์กร	๕.๓.๑ ระดับความสำเร็จของส่วนงานที่ นำหลักพระพุทธศาสนาใช้ในการ บริหารจัดการองค์กร	วิทยาลัยสงฆ์พุทธชินราช
๘๕ โครงการพัฒนาคุณภาพการศึกษาสู่ความเป็นเลิศ (EdPEX)	๕.๓.๓ ส่งเสริม สนับสนุนส่วนงานจัดการ ศึกษาเข้าสู่ระบบเกณฑ์คุณภาพการศึกษา เพื่อการดำเนินการที่เป็นเลิศ	๕.๓.๓ ร้อยละของส่วนงานจัดการศึกษา ได้รับการพัฒนาการบริหารองค์กรสู่ ความเป็นเลิศ	วิทยาเขตนครศรีธรรมราช

ยุทธศาสตร์ที่ ๕

การพัฒนากระบวนการบริหารจัดการองค์กรตามหลักธรรมาภิบาล

เป้าประสงค์ที่ ๓

มีระบบการบริหารจัดการองค์กรวิถีพุทธ

โครงการ/กิจกรรม	กลยุทธ์มหาวิทยาลัย	ตัวชี้วัด	*หมายเหตุ (ส่วนงาน)
๘๖ โครงการแข่งขันกีฬาเสริมสร้างสัมพันธ์	๕.๓.๑ พัฒนาและส่งเสริมการนำหลักพระ พุทธศาสนามาประยุกต์ใช้ในการบริหาร จัดการองค์กร ๕.๓.๒ ส่งเสริมและพัฒนาระบบกลไกการ บริหารจัดการองค์กรตามหลักธรรมาภิบาล	๕.๓.๑ ระดับความสำเร็จของส่วนงานที่ นำหลักพระพุทธศาสนามาใช้ในการ บริหารจัดการองค์กร ๕.๓.๒ ร้อยละความสำเร็จการติดตาม และประเมินผลการทำงานด้วยหลักธ รรมาภิบาลของทุกส่วนงาน	วิทยาเขตนครศรีธรรมราช
๘๗ โครงการส่งเสริมการเป็นองค์กรแห่งการเรียนรู้เชิงพุทธ	๕.๓.๑ พัฒนาและส่งเสริมการนำหลักพระ พุทธศาสนามาประยุกต์ใช้ในการบริหาร จัดการองค์กร ๕.๓.๒ ส่งเสริมและพัฒนาระบบกลไกการ บริหารจัดการองค์กรตามหลักธรรมาภิบาล ๕.๓.๓ ส่งเสริม สนับสนุนส่วนงานจัดการ ศึกษาเข้าสู่ระบบเกณฑ์คุณภาพการศึกษา เพื่อการดำเนินการที่เป็นเลิศ	๕.๓.๑ ระดับความสำเร็จของส่วนงานที่ นำหลักพระพุทธศาสนามาใช้ในการ บริหารจัดการองค์กร ๕.๓.๒ ร้อยละความสำเร็จการติดตาม และประเมินผลการทำงานด้วยหลักธ รรมาภิบาลของทุกส่วนงาน ๕.๓.๓ ร้อยละของส่วนงานจัดการ ศึกษาได้รับการพัฒนาการบริหารองค์กร สู่ความเป็นเลิศ	วิทยาเขตนครศรีธรรมราช

ยุทธศาสตร์ที่ ๕

การพัฒนากระบวนการบริหารจัดการองค์กรตามหลักธรรมาภิบาล

เป้าประสงค์ที่ ๓

มีระบบการบริหารจัดการองค์กรวิถีพุทธ

โครงการ/กิจกรรม	กลยุทธ์มหาวิทยาลัย	ตัวชี้วัด	*หมายเหตุ (ส่วนงาน)
๘๘ โครงการเพิ่มขีดความสามารถการปฏิบัติงานของบุคลากร ตำแหน่งปฏิบัติการวิชาชีพและบริหารทั่วไป	๕.๓.๒ ส่งเสริมและพัฒนาระบบกลไกการบริหารจัดการองค์กรตามหลักธรรมาภิบาล	๕.๓.๒ ร้อยละความสำเร็จการติดตามและประเมินผลการทำงานด้วยหลักธรรมาภิบาลของทุกส่วนงาน	วิทยาเขตนครศรีธรรมราช
๘๙ โครงการส่งเสริมธรรมาภิบาลองค์กรและการต่อต้านทุจริต ประพฤติมิชอบ	๕.๓.๑ พัฒนาและส่งเสริมการนำหลักพระพุทธศาสนามาประยุกต์ใช้ในการบริหารจัดการองค์กร	๕.๓.๑ ระดับความสำเร็จของส่วนงานที่นำหลักพระพุทธศาสนาใช้ในการบริหารจัดการองค์กร	วิทยาเขตนครศรีธรรมราช
๙๐ โครงการตรวจเยี่ยมงานนิติการในส่วนภูมิภาค	๕.๓.๒ ส่งเสริมและพัฒนาระบบกลไกการบริหารจัดการองค์กรตามหลักธรรมาภิบาล	๕.๓.๓ ร้อยละของส่วนงานจัดการศึกษาได้รับการพัฒนาการบริหารองค์กรสู่ความเป็นเลิศ	กองนิติการ
๙๑ โครงการอบรมด้านกฎหมายสำหรับผู้บริหารฯ		๕.๓.๒ ร้อยละความสำเร็จการติดตามและประเมินผลการทำงานด้วยหลักธรรมาภิบาลของทุกส่วนงาน	กองนิติการ

ยุทธศาสตร์ที่ ๕

การพัฒนากระบวนการบริหารจัดการองค์กรตามหลักธรรมาภิบาล

เป้าประสงค์ที่ ๓

มีระบบการบริหารจัดการองค์กรวิถีพุทธ

โครงการ/กิจกรรม	กลยุทธ์มหาวิทยาลัย	ตัวชี้วัด	*หมายเหตุ (ส่วนงาน)
๙๒ โครงการจัดทำ KM สำหรับส่วนงาน	๕.๓.๑ พัฒนาและส่งเสริมการนำหลักพระ พุทธศาสนามาประยุกต์ใช้ในการบริหาร จัดการองค์กร ๕.๓.๒ ส่งเสริมและพัฒนาระบบกลไกการ บริหารจัดการองค์กรตามหลักธรรมาภิบาล ๕.๓.๓ ส่งเสริม สนับสนุนส่วนงานจัดการ ศึกษาเข้าสู่ระบบเกณฑ์คุณภาพการศึกษา เพื่อการดำเนินการที่เป็นเลิศ	๕.๓.๑ ระดับความสำเร็จของส่วนงานที่ นำหลักพระพุทธศาสนาใช้ในการ บริหารจัดการองค์กร ๕.๓.๒ ร้อยละความสำเร็จการติดตาม และประเมินผลการทำงานด้วยหลักธ รรมาภิบาลของทุกส่วนงาน ๕.๓.๓ ร้อยละของส่วนงานจัดการ ศึกษาได้รับการพัฒนาการบริหารองค์กร สู่ความเป็นเลิศ	วิทยาลัยสงฆ์พ้อขุนผาเมือง

ยุทธศาสตร์ที่ ๕

การพัฒนากระบวนการบริหารจัดการองค์กรตามหลักธรรมาภิบาล

เป้าประสงค์ที่ ๓

มีระบบการบริหารจัดการองค์กรวิถีพุทธ

โครงการ/กิจกรรม	กลยุทธ์มหาวิทยาลัย	ตัวชี้วัด	*หมายเหตุ (ส่วนงาน)
๙๓ พัฒนาระบบการบริหารจัดการองค์กรด้วยหลักธรรมาภิบาล	๕.๓.๑ พัฒนาและส่งเสริมการนำหลักพระ พุทธศาสนามาประยุกต์ใช้ในการบริหาร จัดการองค์กร ๕.๓.๒ ส่งเสริมและพัฒนาระบบกลไกการ บริหารจัดการองค์กรตามหลักธรรมาภิบาล ๕.๓.๓ ส่งเสริม สนับสนุนส่วนงานจัดการ ศึกษาเข้าสู่ระบบเกณฑ์คุณภาพการศึกษา เพื่อการดำเนินการที่เป็นเลิศ	๕.๓.๑ ระดับความสำเร็จของส่วนงานที่ นำหลักพระพุทธศาสนาใช้ในการ บริหารจัดการองค์กร ๕.๓.๒ ร้อยละความสำเร็จการติดตาม และประเมินผลการทำงานด้วยหลักธ รรมาภิบาลของทุกส่วนงาน ๕.๓.๓ ร้อยละของส่วนงานจัดการ ศึกษาได้รับการพัฒนาการบริหารองค์กร สู่ความเป็นเลิศ	วิทยาเขตแพร่

ยุทธศาสตร์ที่ ๕

การพัฒนากระบวนการบริหารจัดการองค์กรตามหลักธรรมาภิบาล

เป้าประสงค์ที่ ๓

มีระบบการบริหารจัดการองค์กรวิถีพุทธ

โครงการ/กิจกรรม	กลยุทธ์มหาวิทยาลัย	ตัวชี้วัด	*หมายเหตุ (ส่วนงาน)
๙๔ พัฒนาระบบประกันคุณภาพการศึกษา	๕.๓.๑ พัฒนาและส่งเสริมการนำหลักพระ พุทธศาสนามาประยุกต์ใช้ในการบริหาร จัดการองค์กร ๕.๓.๒ ส่งเสริมและพัฒนาระบบกลไกการ บริหารจัดการองค์กรตามหลักธรรมาภิบาล ๕.๓.๓ ส่งเสริม สนับสนุนส่วนงานจัดการ ศึกษาเข้าสู่ระบบเกณฑ์คุณภาพการศึกษา เพื่อการดำเนินการที่เป็นเลิศ	๕.๓.๑ ระดับความสำเร็จของส่วนงานที่ นำหลักพระพุทธศาสนาใช้ในการ บริหารจัดการองค์กร ๕.๓.๒ ร้อยละความสำเร็จการติดตาม และประเมินผลการทำงานด้วยหลักธ รรมาภิบาลของทุกส่วนงาน ๕.๓.๓ ร้อยละของส่วนงานจัดการ ศึกษาได้รับการพัฒนาการบริหารองค์กร สู่ความเป็นเลิศ	วิทยาเขตแพร่
๙๕ โครงการสัมมนาและประชุมเชิงปฏิบัติการจัดทำแผนการ จัดการความรู้ (KM)	๕.๓.๓ ส่งเสริม สนับสนุนส่วนงานจัดการ ศึกษาเข้าสู่ระบบเกณฑ์คุณภาพการศึกษา เพื่อการดำเนินการที่เป็นเลิศ	๕.๓.๓ ร้อยละของส่วนงานจัดการศึกษา ได้รับการพัฒนาการบริหารองค์กรสู่ ความเป็นเลิศ	วิทยาเขตนครราชสีมา
๙๖ โครงการอบรม "การบริหารบัญชีงบประมาณ การเงินพัสดุ ตามหลักธรรมาภิบาล"	๕.๓.๑ พัฒนาและส่งเสริมการนำหลักพระ พุทธศาสนามาประยุกต์ใช้ในการบริหาร จัดการองค์กร	๕.๓.๑ ระดับความสำเร็จของส่วนงานที่ นำหลักพระพุทธศาสนาใช้ในการ บริหารจัดการองค์กร	วิทยาลัยสงฆ์จันทบุรี

ยุทธศาสตร์ที่ ๕

การพัฒนากระบวนการบริหารจัดการองค์กรตามหลักธรรมาภิบาล

เป้าประสงค์ที่ ๓

มีระบบการบริหารจัดการองค์กรวิถีพุทธ

โครงการ/กิจกรรม	กลยุทธ์มหาวิทยาลัย	ตัวชี้วัด	*หมายเหตุ (ส่วนงาน)
๙๗ โครงการประกันคุณภาพการศึกษา	๕.๓.๑ พัฒนาและส่งเสริมการนำหลักพระพุทธานุภาพมาประยุกต์ใช้ในการบริหารจัดการองค์กร	๕.๓.๑ ระดับความสำเร็จของส่วนงานที่นำหลักพระพุทธานุภาพมาใช้ในการบริหารจัดการองค์กร	วิทยาลัยสงฆ์พุทธชินราช
๙๘ โครงการพัฒนาที่ดิน มจร อำเภอองครักษ์ จังหวัดนครนายก	๕.๓.๑ พัฒนาและส่งเสริมการนำหลักพระพุทธานุภาพมาประยุกต์ใช้ในการบริหารจัดการองค์กร ๕.๓.๒ ส่งเสริมและพัฒนาระบบกลไกการบริหารจัดการองค์กรตามหลักธรรมาภิบาล ๕.๓.๓ ส่งเสริม สนับสนุนส่วนงานจัดการศึกษาเข้าสู่ระบบเกณฑ์คุณภาพการศึกษาเพื่อการดำเนินการที่เป็นเลิศ	๕.๓.๑ ระดับความสำเร็จของส่วนงานที่นำหลักพระพุทธานุภาพมาใช้ในการบริหารจัดการองค์กร ๕.๓.๒ ร้อยละความสำเร็จการติดตามและประเมินผลการทำงานด้วยหลักธรรมาภิบาลของทุกส่วนงาน ๕.๓.๓ ร้อยละของส่วนงานจัดการศึกษาได้รับการพัฒนาการบริหารองค์กรสู่ความเป็นเลิศ	กองกิจการพิเศษ

ยุทธศาสตร์ที่ ๕

การพัฒนากระบวนการบริหารจัดการองค์กรตามหลักธรรมาภิบาล

เป้าประสงค์ที่ ๓

มีระบบการบริหารจัดการองค์กรวิถีพุทธ

โครงการ/กิจกรรม	กลยุทธ์มหาวิทยาลัย	ตัวชี้วัด	*หมายเหตุ (ส่วนงาน)
๙๙ โครงการจัดทำแผนพัฒนา/งบประมาณ/ ปฏิบัติการประจำปี	๕.๓.๑ พัฒนาและส่งเสริมการนำหลักพระ พุทธศาสนามาประยุกต์ใช้ในการบริหาร จัดการองค์กร ๕.๓.๒ ส่งเสริมและพัฒนาระบบกลไกการ บริหารจัดการองค์กรตามหลักธรรมาภิบาล ๕.๓.๓ ส่งเสริม สนับสนุนส่วนงานจัดการ ศึกษาเข้าสู่ระบบเกณฑ์คุณภาพการศึกษา เพื่อการดำเนินการที่เป็นเลิศ	๕.๓.๑ ระดับความสำเร็จของส่วนงานที่ นำหลักพระพุทธศาสนาใช้ในการ บริหารจัดการองค์กร ๕.๓.๒ ร้อยละความสำเร็จการติดตาม และประเมินผลการทำงานด้วยหลักธ รรมาภิบาลของทุกส่วนงาน ๕.๓.๓ ร้อยละของส่วนงานจัดการ ศึกษาได้รับการพัฒนาการบริหารองค์กร สู่ความเป็นเลิศ	วิทยาลัยสงฆ์สุราษฎร์ธานี

ยุทธศาสตร์ที่ ๕

การพัฒนากระบวนการบริหารจัดการองค์กรตามหลักธรรมาภิบาล

เป้าประสงค์ที่ ๓

มีระบบการบริหารจัดการองค์กรวิถีพุทธ

โครงการ/กิจกรรม	กลยุทธ์มหาวิทยาลัย	ตัวชี้วัด	*หมายเหตุ (ส่วนงาน)
๑๐๐ โครงการพัฒนามาตรฐานคุณภาพการศึกษาสู่ความเป็นเลิศ	๕.๓.๑ พัฒนาและส่งเสริมการนำหลักพระ พุทธศาสนามาประยุกต์ใช้ในการบริหาร จัดการองค์กร ๕.๓.๒ ส่งเสริมและพัฒนาระบบกลไกการ บริหารจัดการองค์กรตามหลักธรรมาภิบาล ๕.๓.๓ ส่งเสริม สนับสนุนส่วนงานจัดการ ศึกษาเข้าสู่ระบบเกณฑ์คุณภาพการศึกษา เพื่อการดำเนินการที่เป็นเลิศ	๕.๓.๑ ระดับความสำเร็จของส่วนงานที่ นำหลักพระพุทธศาสนาใช้ในการ บริหารจัดการองค์กร ๕.๓.๒ ร้อยละความสำเร็จการติดตาม และประเมินผลการทำงานด้วยหลักธ รรมาภิบาลของทุกส่วนงาน ๕.๓.๓ ร้อยละของส่วนงานจัดการ ศึกษาได้รับการพัฒนาการบริหารองค์กร สู่ความเป็นเลิศ	วิทยาลัยสงฆ์สุราษฎร์ธานี

ยุทธศาสตร์ที่ ๕

การพัฒนากระบวนการบริหารจัดการองค์กรตามหลักธรรมาภิบาล

เป้าประสงค์ที่ ๓

มีระบบการบริหารจัดการองค์กรวิถีพุทธ

โครงการ/กิจกรรม	กลยุทธ์มหาวิทยาลัย	ตัวชี้วัด	*หมายเหตุ (ส่วนงาน)
๑๐๑ โครงการพัฒนาศักยภาพบุคลากร	๕.๓.๑ พัฒนาและส่งเสริมการนำหลักพระ พุทธศาสนามาประยุกต์ใช้ในการบริหาร จัดการองค์กร ๕.๓.๒ ส่งเสริมและพัฒนาระบบกลไกการ บริหารจัดการองค์กรตามหลักธรรมาภิบาล ๕.๓.๓ ส่งเสริม สนับสนุนส่วนงานจัดการ ศึกษาเข้าสู่ระบบเกณฑ์คุณภาพการศึกษา เพื่อการดำเนินการที่เป็นเลิศ	๕.๓.๑ ระดับความสำเร็จของส่วนงานที่ นำหลักพระพุทธศาสนาใช้ในการ บริหารจัดการองค์กร ๕.๓.๒ ร้อยละความสำเร็จการติดตาม และประเมินผลการทำงานด้วยหลักธ รรมาภิบาลของทุกส่วนงาน ๕.๓.๓ ร้อยละของส่วนงานจัดการ ศึกษาได้รับการพัฒนาการบริหารองค์กร สู่ความเป็นเลิศ	วิทยาลัยสงฆ์สุราษฎร์ธานี

ยุทธศาสตร์ที่ ๕

การพัฒนากระบวนการบริหารจัดการองค์กรตามหลักธรรมาภิบาล

เป้าประสงค์ที่ ๓

มีระบบการบริหารจัดการองค์กรวิถีพุทธ

โครงการ/กิจกรรม	กลยุทธ์มหาวิทยาลัย	ตัวชี้วัด	*หมายเหตุ (ส่วนงาน)
๑๐๒ โครงการประชุมเชิงปฏิบัติการการบริหารความเสี่ยงและควบคุมภายใน	๕.๓.๑ พัฒนาและส่งเสริมการนำหลักพระ พุทธศาสนามาประยุกต์ใช้ในการบริหาร จัดการองค์กร ๕.๓.๒ ส่งเสริมและพัฒนาระบบกลไกการ บริหารจัดการองค์กรตามหลักธรรมาภิบาล ๕.๓.๓ ส่งเสริม สนับสนุนส่วนงานจัดการ ศึกษาเข้าสู่ระบบเกณฑ์คุณภาพการศึกษา เพื่อการดำเนินการที่เป็นเลิศ	๕.๓.๑ ระดับความสำเร็จของส่วนงานที่ นำหลักพระพุทธศาสนาใช้ในการ บริหารจัดการองค์กร ๕.๓.๒ ร้อยละความสำเร็จการติดตาม และประเมินผลการทำงานด้วยหลักธ รรมาภิบาลของทุกส่วนงาน ๕.๓.๓ ร้อยละของส่วนงานจัดการ ศึกษาได้รับการพัฒนาการบริหารองค์กร สู่ความเป็นเลิศ	วิทยาลัยสงฆ์สุราษฎร์ธานี
๑๐๓ โครงการติดตามและประเมินผลการดำเนินงานตามพันธกิจของมหาวิทยาลัย	๕.๓.๑ พัฒนาและส่งเสริมการนำหลักพระ พุทธศาสนามาประยุกต์ใช้ในการบริหาร จัดการองค์กร	๕.๓.๑ ระดับความสำเร็จของส่วนงานที่ นำหลักพระพุทธศาสนาใช้ในการ บริหารจัดการองค์กร	วิทยาลัยสงฆ์ศรีสะเกษ

429
 กรอบงบประมาณรายจ่ายประจำปีงบประมาณ พ.ศ. ๒๕๖๖
 มหาวิทยาลัยมหาจุฬาลงกรณราชวิทยาลัย

แผนงาน/ผลผลิต/รายการ	กรอบงบประมาณรายจ่าย ปี ๒๕๖๖			
	งบประมาณ	นอกงบประมาณ	รวม	ร้อยละ
รวมทั้งสิ้น	๑,๖๓๓,๒๕๒,๘๐๐	๑,๑๗๔,๒๐๕,๓๐๑	๒,๘๐๗,๔๕๘,๑๐๑	
๑.แผนงานบุคลากรภาครัฐ	๕๘๙,๗๐๒,๓๒๐	๓๒๓,๐๘๘,๔๖๐	๙๑๒,๗๙๐,๗๘๐	๓๒.๕๑
๒.แผนงานยุทธศาสตร์พัฒนาศักยภาพคนตลอดช่วงชีวิต	๑,๐๑๙,๑๗๗,๔๘๐	๘๓๐,๔๕๕,๘๐๐	๑,๘๔๙,๖๓๓,๒๘๐	๖๕.๘๙
๑) งบดำเนินงาน	๗๕,๐๑๑,๘๒๐	๓๖๑,๙๓๗,๙๙๐	๔๓๖,๙๔๙,๘๑๐	๒๓.๖๒
๒) งบลงทุน	๔๖๘,๐๗๕,๖๐๐	๑๖๓,๒๒๑,๑๐๐	๖๓๑,๒๙๖,๗๐๐	๓๔.๑๓
๓) งบเงินอุดหนุน	๙๘,๐๙๐,๐๖๐	๑๘๖,๖๔๐,๕๑๐	๒๘๔,๗๓๐,๕๗๐	๑๕.๓๙
๓.แผนงานยุทธศาสตร์การส่งเสริมการวิจัยและพัฒนานวัตกรรม	๒๔,๓๗๓,๐๐๐	๒๐,๖๖๑,๐๕๐	๔๕,๐๓๔,๐๕๐	๑.๖๐

แผนภูมิแท่ง:กรอบงบประมาณรายจ่ายประจำปีงบประมาณ พ.ศ. ๒๕๖๖

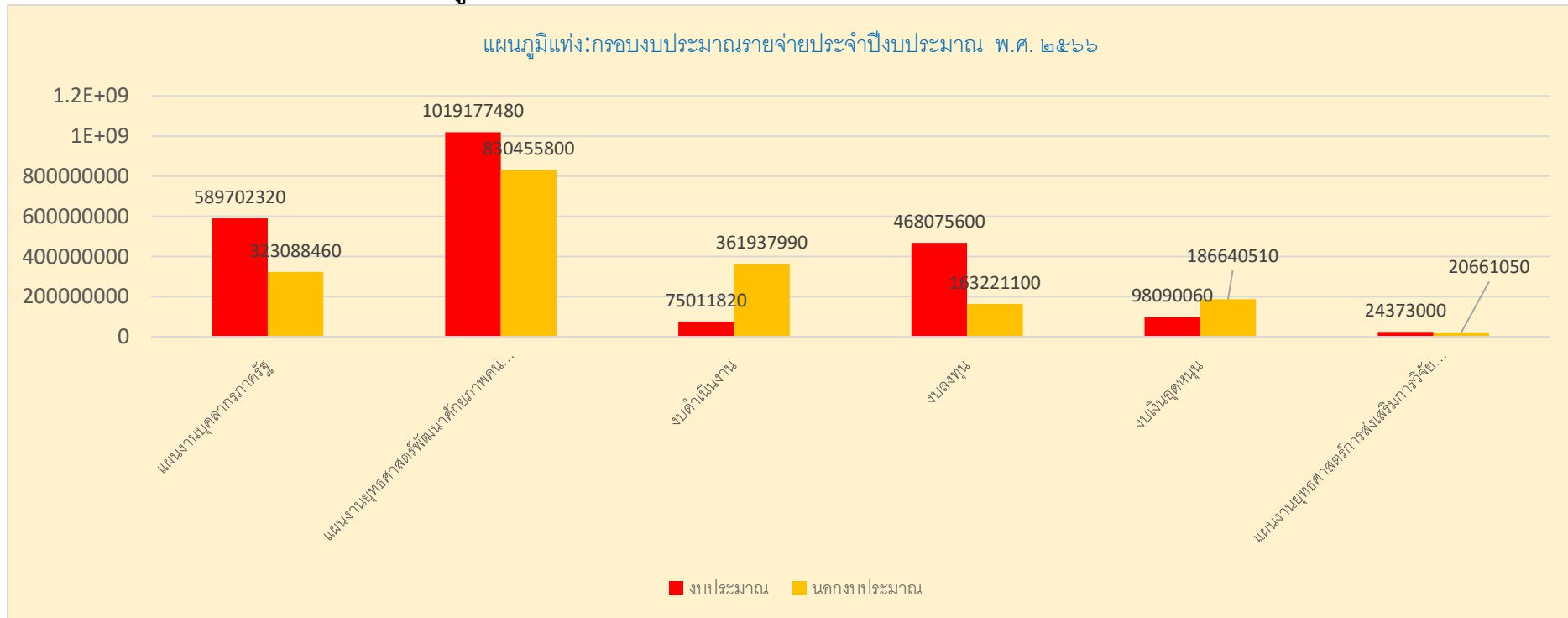

ตัวชี้วัดและค่าเป้าหมายระดับเป้าประสงค์ประจำปีงบประมาณ ๒๕๖๖

ตัวชี้วัดและค่าเป้าหมายระดับเป้าประสงค์ประจำปีงบประมาณ ๒๕๖๖				
เป้าประสงค์	ที่	ตัวชี้วัดระดับและค่าเป้าหมายระดับเป้าประสงค์	หน่วยนับ	ค่าเป้าหมาย(Target)
๒๕๖๖				
๑.บัณฑิตมีคุณลักษณะทางสติปัญญาและคุณธรรม	๑	จำนวนนิสิตที่ได้รับการยกย่องหรือได้รับรางวัลระดับชาติและนานาชาติ	จำนวน	๗๐
	๒	คะแนนเฉลี่ยการประเมินคุณลักษณะทางสติปัญญาและคุณธรรมตามที่มหาวิทยาลัยกำหนด	คะแนน	๔.๓๕
	๓	ระดับความพึงพอใจของผู้ใช้บัณฑิตต่อคุณภาพตามกรอบมาตรฐานคุณวุฒิระดับอุดมศึกษาแห่งชาติ	ระดับ	๓.๕๑
	๔	ระดับผลการประเมินบัณฑิตที่มีความรู้ และประยุกต์ใช้หลักพุทธธรรม	ระดับ	๓ ^{๑๖}
๒.หลักสูตรหลักสูตรมีการบูรณาการหลักพระพุทธศาสนา กับศาสตร์สมัยใหม่	๕	สัดส่วนหน่วยกิตของวิชาที่มุ่งเน้นการศึกษาหลักศาสนา หรือนำหลักศาสนามาบูรณาการ	ระดับ	๓ ^{๑๘}
	๖	จำนวนของหลักสูตรที่ได้รับการพัฒนาเป็นหลักสูตรออนไลน์	จำนวน	๓
	๗	จำนวนหลักสูตรที่มีการนำองค์ความรู้หรือพุทธนวัตกรรมไปใช้เพื่อพัฒนาจิตใจและสังคม	จำนวน	๒๐

ตัวชี้วัดและค่าเป้าหมายระดับเป้าประสงค์ประจำปีงบประมาณ ๒๕๖๖

ตัวชี้วัดและค่าเป้าหมายระดับเป้าประสงค์ประจำปีงบประมาณ ๒๕๖๖				
เป้าประสงค์	ที่	ตัวชี้วัดระดับและค่าเป้าหมายระดับเป้าประสงค์	หน่วยนับ	ค่าเป้าหมาย(Target)
				๒๕๖๖
	๘	ร้อยละของหลักสูตรนำนำชาติที่มีกำรนำาศค์ความรู้พุทธ นวัตกรรมไปใช้เพื่อพัฒนาจิตใจและสังคม	ร้อยละ	๕๐
๓. ร้อยละของอาจารย์ที่มีคุณวุฒิ ทำงานคำสนำหรือเป็นผู้เชี่ยวชาญด้าน คำสนำหรือพัฒนาคุณธรรม ^{๑๙}	๙	ร้อยละของอาจารย์ที่มีคุณวุฒิทำงานคำสนำหรือเป็นผู้เชี่ยวชาญ ด้านคำสนำหรือพัฒนาคุณธรรม ¹	ร้อยละ	๕๐
	๑๐	ร้อยละของอาจารย์ที่มีผลงานทางวิชาการที่ตีพิมพ์ เผยแพร่ระดับชาติหรือนำนำชาติ	ร้อยละ	๗๐
	๑๑	ระดับความสำเร็จของอาจารย์ที่จัดกระบวนการ เรียนรู้และบูรณำกำรหลักพระพุทธคำสนำมุ่ง ผลสัมฤทธิ์ตำคุณลักษณะบัณฑิตที่พึงประสงค์	ระดับ	๓
	๑๒	ร้อยละของอาจารย์ที่มีทักษะด้านภำษำต่างประเทศ และทักษะด้านเทคโนโลยี	ร้อยละ	๖๐
๔. ทรัพยากรทำงานกำรศึกษำและ สภาพแวดล้อมที่เอื้อต่อกำร เรียนรู้	๑๓	ร้อยละของหลักสูตรที่มีทรัพยากรกำรเรียนรู้และ สภาพแวดล้อมที่เอื้อต่อกำรศึกษำ	ร้อยละ	๗๐

	๑๔	ระดับความพึงพอใจของผู้รับบริการที่มีต่อทรัพยากร ทางการเรียนรู้และสภาพแวดล้อมที่เอื้อต่อการศึกษ่า ทั้งเชิงปริมาณและคุณภาพ	ระดับ	๓
	๑๕	จำนวนรายวิชาที่ผลิตและใช้สื่อการเรียนรู้ออนไลน์	จำนวน	๖๐
	๑๖	ผลรวมคะแนนถ่วงน้ำหนักของผลงานวิชาการที่เกิด จากความร่วมมือกับหน่วยงานอื่นในเครือข่ายเพื่อ การพัฒนาปัญญาและคุณธรรมด้วยหลักคำสอนทั้งใน ระดับชาติและนานาชาติ	ระดับ	๒ ^{๒๐}
๕.มีระบบและกลไกการส่งเสริม และสนับสนุนการบริหารงานวิจัย ที่ได้มาตรฐาน	๑๗	ร้อยละของส่วนงานที่มีกำหนดำเนินงานต่อระบบและ กลไกในการส่งเสริมและสนับสนุนการบริหาร งานวิจัยที่ได้มาตรฐาน	ร้อยละ	๗๐
๖.ผลงานวิจัย และ /หรือ นวัตกรรมที่พัฒนาปัญญาและ คุณธรรม ^{๒๑}	๑๘	ร้อยละของผลงานวิจัย งานสร้างสรรค์ หรือพุทธ นวัตกรรมที่ส่งผลต่อการพัฒนาจิตใจและสังคมอย่าง ยั่งยืน	ร้อยละ	๔๐
	๑๙	จำนวนหนังสือ หรือ สื่อสร้างสรรค์ที่เป็นผลผลิตจาก งานวิจัยและนวัตกรรมเชิงพื้นที่ ที่นำเสนอสู่ สาธารณะ	จำนวน	๑๐
	๒๐	ร้อยละของงบประมาณวิจัย และ หรือ บริการ วิชาการที่ได้รับจากภายนอก เพื่อดำเนินโครงการ เกี่ยวกับการพัฒนาปัญญาและคุณธรรมด้วยหลัก คำสอน ^{๒๒}	ร้อยละ	๑๐

๗.ผลงานวิจัย งานสร้างสรรค์ หรือพจนานุกรมที่ได้รับการตีพิมพ์หรือเผยแพร่ในระดับชาติ หรือนานาชาติ	๒๑	ร้อยละของอาจารย์และนักวิจัยที่มีผลงานวิจัย งานสร้างสรรค์หรือพจนานุกรมในระดับชาติ หรือนานาชาติ	ร้อยละ	๔๐
	๒๒	ร้อยละของผลงานวิจัย งานสร้างสรรค์หรือ พจนานุกรมที่ตีพิมพ์เผยแพร่ในวารสารที่ได้รับการยอมรับในระดับชาติ หรือนานาชาติ	ร้อยละ	๔๐
๘.ผลงานวิจัยงานสร้างสรรค์หรือพจนานุกรมได้รับการอ้างอิงหรือนำไปใช้ประโยชน์ในระดับชาติหรือนานาชาติ	๒๓	ผลรวมคะแนนถ่วงน้ำหนักของจำนวนบุคลากรที่มีบทบาทหรือผลงานที่ได้รับการอ้างอิง หรือนำไปใช้ เป็นต้นแบบเพื่อพัฒนาต่อยอดหรือได้รับรางวัลในการพัฒนาจิตใจ สติปัญญา และพฤติกรรมของประชาชน ^{๒๓}	คะแนน	๓ ^{๒๔}
	๒๔	ร้อยละของผลงานวิจัยงานสร้างสรรค์หรือพจนานุกรมเชิงบูรณาการที่ได้รับการอ้างอิงหรือนำไปใช้ประโยชน์ในการพัฒนาจิตใจเพื่อขับเคลื่อนชุมชนสังคมและสิ่งแวดล้อมสู่การมีชีวิตที่ดีขึ้นในระดับนานาชาติ	ร้อยละ	๑๐
	๒๕	จำนวนโครงการวิจัยที่อาจารย์และนักวิจัยไทย ดำเนินการร่วมกับนักวิจัยชาวต่างประเทศ	จำนวน	๕
๙.ความเข้มแข็งของเครือข่ายความร่วมมือเพื่อพัฒนาสังคมที่ยั่งยืน	๒๖	ระดับความสำเร็จของภารกิจการดำเนินงานต้นแบบและกลไกการเสริมสร้างความเข้มแข็งของเครือข่ายความร่วมมือเพื่อพัฒนาสังคมที่ยั่งยืน	ระดับ	๓

	๒๗	ระดับความสำเร็จของงานดำเนินงานเครือข่ายความร่วมมือที่นำหลักพุทธธรรมไปใช้ประโยชน์จนเกิดชุมชนสันติสุขอย่างยั่งยืน	ระดับ	๓
๑๐.ผลงานบริการวิชาการด้านพระพุทธศาสนาที่บูรณาการกับพันธกิจเพื่อพัฒนา วัด ชุมชน ท้องถิ่นและสังคมสันติสุขอย่างยั่งยืน	๒๘	จำนวนผลงานบริการวิชาการด้านพระพุทธศาสนาที่บูรณาการกับพันธกิจเพื่อพัฒนา ชุมชนวัด และสังคมสันติสุขอย่างยั่งยืน	จำนวน	๕
๑๑.พุทธนวัตกรรมการเกิดจากความร่วมมือของภาคีเครือข่าย วัด ชุมชน และท้องถิ่น ในการอนุรักษ์ สืบสาน ส่งเสริม พระพุทธศาสนา ศิลปวัฒนธรรมและภูมิปัญญาท้องถิ่น	๒๙	จำนวนพุทธนวัตกรรมการเกิดจากความร่วมมือของภาคีเครือข่าย วัดและชุมชน ในการอนุรักษ์ สืบสาน ส่งเสริม พระพุทธศาสนา ศิลปวัฒนธรรม และภูมิปัญญาท้องถิ่น	จำนวน	๕
๑๒.ผลการดำเนินงานร่วมกับภาคีเครือข่าย ชุมชน วัด และท้องถิ่น ด้านการอนุรักษ์ สืบสาน ส่งเสริม พระพุทธศาสนา ศิลปวัฒนธรรมและภูมิปัญญาท้องถิ่นอย่างยั่งยืน	๓๐	จำนวนผลกึ่งดำเนินงานร่วมกับภาคีเครือข่าย วัดและชุมชน ด้านการอนุรักษ์ สืบสาน ส่งเสริม พระพุทธศาสนา ศิลปวัฒนธรรม และภูมิปัญญาท้องถิ่นที่ส่งผลต่อการพัฒนา วัด ชุมชน ท้องถิ่น และสังคมอย่างยั่งยืน	จำนวน	๑๐
๑๓.มีระบบการบริหารจัดการด้วยรูปแบบมหาวิทยาลัยสีเขียว (Green University)	๓๑	ร้อยละของส่วนงานที่มีภาพลักษณ์ มหาวิทยาลัยพระพุทธศาสนาสีเขียว มีบรรยากาศร่มรื่น ที่เอื้อต่อการศึกษำทั้งทางด้านปริยัติ ปฏิบัติ และการเผยแผ่พระพุทธศาสนา	ร้อยละ	๔๐

	๓๒	ระดับความสำเร็จของการใช้พลังงานทดแทน การบำบัดของเสียด้วยการลดการใช้ การใช้ซ้ำ และการแปรสภาพกลับมาใช้ใหม่	ระดับ	๓
๑๔.มีการบริหารจัดการด้วยระบบเทคโนโลยีสารสนเทศ	๓๓	จำนวนระบบเทคโนโลยีสารสนเทศที่ใช้ในการบริหารจัดการองค์กร	จำนวน	๓
	๓๔	ระดับความสำเร็จของการบริหารจัดการองค์กรโดยใช้ระบบเทคโนโลยีสารสนเทศ	ระดับ	๓
๑๕.มีระบบการบริหารจัดการองค์กรวิถีพุทธ	๓๕	ระดับความสำเร็จของสวนานที่นำหลักพระพุทธศาสนาใช้ในการบริหารจัดการองค์กร	ระดับ	๓
	๓๖	ร้อยละความสำเร็จการติดตามและประเมินผลการทำงานด้วยหลักธรรมนำปฏิบัติของทุกส่วนงาน	ร้อยละ	๗๐
	๓๗	ร้อยละของสวนงานจัดการศึกษาได้รับการพัฒนาการบริหารองค์กรสู่ความเป็นเลิศ	ร้อยละ	๓๐

แผนการเบิกจ่ายงบประมาณโครงการปีงบประมาณ พ.ศ. 2566

1) จัดการศึกษา พัฒนาศักยภาพให้มีสติปัญญาและคุณธรรม

ที่	โครงการ	ประเภทงบประมาณ		รวมงบประมาณ	แผนการเบิกจ่ายงบประมาณ											ส่วนงาน		
		แผ่นดิน	รายได้		ต.ค.	พ.ย.	ธ.ค.	ม.ค.	ก.พ.	มี.ค.	เม.ย.	พ.ค.	มิ.ย.	ก.ค.	ส.ค.		ก.ย.	
	1) จัดการศึกษา พัฒนาศักยภาพให้มีสติปัญญาและคุณธรรม	27,924,350	18,479,320	46,403,670														
1	โครงการจัดทำและพัฒนาหลักสูตร	100,000	0	100,000		✓												กองวิชาการ
2	โครงการแปลตำราวิชาการ	50,000	0	50,000	✓													กองวิชาการ
3	วัสดุสำนักงาน	35,000	0	35,000	✓													วิทยาลัยพระธรรมทูต
4	โครงการพัฒนาศักยภาพด้านภาษาต่างประเทศแก่บุคลากรในสำนักงาน	70,000	0	70,000				✓										วิทยาลัยพระธรรมทูต
5	ค่าใช้จ่ายในการใช้ห้องประชุม	100,000	0	100,000						✓								วิทยาลัยพระธรรมทูต
6	โครงการจัดพิมพ์วารสารวิทยาลัยพระธรรมทูต	50,000	0	50,000				✓										วิทยาลัยพระธรรมทูต
7	โครงการจัดตั้งและตรวจเยี่ยมศูนย์ปฏิบัติวิทยาลัยพระธรรมทูต และงานต่างประเทศ	500,000	0	500,000	✓													วิทยาลัยพระธรรมทูต
8	ค่าใช้จ่ายในการจัดทำหลักสูตรวิทยาลัยพระธรรมทูต	100,000	0	100,000	✓													วิทยาลัยพระธรรมทูต
9	โครงการปรับปรุงเว็บไซต์วิทยาลัยพระธรรมทูต	50,000	0	50,000			✓											วิทยาลัยพระธรรมทูต
10	ค่าตอบแทนอาจารย์พิเศษชาวต่างชาติ	80,000	0	80,000								✓						วิทยาลัยพระธรรมทูต
11	ค่าจ้างลูกจ้างชั่วคราว บุคลากรสายปฏิบัติการ	612,000	0	612,000	✓													วิทยาลัยพระธรรมทูต
12	โครงการจัดทำคู่มือการจัดอบรมพระธรรมทูตสายต่างประเทศ	20,000	0	20,000			✓											วิทยาลัยพระธรรมทูต
13	โครงการจัดตั้งกองทุนพัฒนาวิทยาลัยพระธรรมทูต	100,000	500,000	600,000				✓										วิทยาลัยพระธรรมทูต
14	โครงการจัดทำหนังสือสวดมนต์ฉบับภาษาไทยและฉบับบาลีโรมัน	30,000	0	30,000			✓											วิทยาลัยพระธรรมทูต
15	โครงการจัดทำฐานข้อมูลพระธรรมทูตสายต่างประเทศ	85,000	0	85,000			✓											วิทยาลัยพระธรรมทูต
16	ค่าใช้จ่ายในการแปลหลักสูตรเป็นภาษาอังกฤษ	50,000	0	50,000				✓										วิทยาลัยพระธรรมทูต
17	ค่าตอบแทนอาจารย์พิเศษ	50,000	0	50,000								✓						วิทยาลัยพระธรรมทูต

แผนการเบิกจ่ายงบประมาณโครงการปีงบประมาณ พ.ศ. 2566

1) จัดการศึกษา พัฒนาศักยภาพให้มีสติปัญญาและคุณธรรม

ที่	โครงการ	ประเภทงบประมาณ		รวมงบประมาณ	แผนการเบิกจ่ายงบประมาณ											ส่วนงาน		
		แผ่นดิน	รายได้		ต.ค.	พ.ย.	ธ.ค.	ม.ค.	ก.พ.	มี.ค.	เม.ย.	พ.ค.	มิ.ย.	ก.ค.	ส.ค.		ก.ย.	
	1) จัดการศึกษา พัฒนาศักยภาพให้มีสติปัญญาและคุณธรรม	27,924,350	18,479,320	46,403,670														
18	โครงการสัมมนาวิชาการร่วมกับบัณฑิตศึกษา (ศูนย์บัณฑิตศึกษาทั่วประเทศ)	0	20,000	20,000		✓												บัณฑิตวิทยาลัย
19	โครงการจัดการความเสี่ยงบัณฑิตวิทยาลัย	0	10,000	10,000				✓										บัณฑิตวิทยาลัย
20	โครงการจัดการประชุมวิชาการระดับชาติ	0	0	0						✓								บัณฑิตวิทยาลัย
21	โครงการปฏิบัติวิปัสสนากรรมฐาน	0	200,000	200,000		✓												บัณฑิตวิทยาลัย
22	โครงการสัมมนาประจำสาขา	2,000	8,000	10,000				✓										บัณฑิตวิทยาลัย
23	โครงการคลินิกวิทยานิพนธ์ระดับบัณฑิตศึกษา	0	20,000	20,000								✓						บัณฑิตวิทยาลัย
24	โครงการมอบทุนการศึกษา	0	200,000	200,000				✓										บัณฑิตวิทยาลัย
25	โครงการทัศนศึกษานอกสถานที่ประจำสาขาวิชา	0	10,000	10,000				✓										บัณฑิตวิทยาลัย
26	โครงการปฐมนิเทศนิสิตใหม่	0	20,000	20,000									✓					บัณฑิตวิทยาลัย
27	โครงการจดหมายเหตุมหาวิทยาลัยมหจุฬาลงกรณราชวิทยาลัย	30,000	0	30,000				✓										ส่วนหอสมุดกลาง
28	พัฒนารายวิชาในระบบการเรียนการสอนออนไลน์	100,000	0	100,000				✓										ส่วนเทคโนโลยีสารสนเทศ
29	โครงการปฏิบัติวิปัสสนากรรมฐาน	0	100,000	100,000						✓								หลักสูตร พธ.ม. สาขาวิชาพระพุทธศาสนา(ภาคพิเศษ)
30	โครงการทัศนศึกษานอกสถานที่เพื่อส่งเสริมหลักสูตร	0	60,000	60,000						✓								หลักสูตร พธ.ม. สาขาวิชาพระพุทธศาสนา(ภาคพิเศษ)
31	โครงการมอบทุนการศึกษา	0	500,000	500,000		✓												หลักสูตร พธ.ม. สาขาวิชาพระพุทธศาสนา(ภาคพิเศษ)
32	โครงการคลินิกวิทยานิพนธ์ระดับบัณฑิตศึกษา	0	60,000	60,000					✓									หลักสูตร พธ.ม. สาขาวิชาพระพุทธศาสนา(ภาคพิเศษ)

แผนการเบิกจ่ายงบประมาณโครงการปีงบประมาณ พ.ศ. 2566

1) จัดการศึกษา พัฒนาศักยภาพให้มีสติปัญญาและคุณธรรม

ที่	โครงการ	ประเภทงบประมาณ		รวมงบประมาณ	แผนการเบิกจ่ายงบประมาณ											ส่วนงาน		
		แผ่นดิน	รายได้		ต.ค.	พ.ย.	ธ.ค.	ม.ค.	ก.พ.	มี.ค.	เม.ย.	พ.ค.	มิ.ย.	ก.ค.	ส.ค.		ก.ย.	
	1) จัดการศึกษา พัฒนาศักยภาพให้มีสติปัญญาและคุณธรรม	27,924,350	18,479,320	46,403,670														
33	โครงการปฐมนิเทศนิสิตใหม่	0	30,000	30,000									✓					หลักสูตร พธ.ม. สาขาวิชาพระพุทธศาสนา(ภาคพิเศษ)
34	โครงการพัฒนาบุคลากรหลักสูตรฯ	0	10,000	10,000				✓										หลักสูตร พธ.ม. สาขาวิชาพระพุทธศาสนา(ภาคพิเศษ)
35	โครงการปฐมนิเทศนิสิตใหม่	0	100,000	100,000	✓													หลักสูตร พธ.ด. สาขาวิชาพระพุทธศาสนา(ภาคพิเศษ)
36	โครงการอบรมเทคนิคการเขียนงานวิชาการ	0	100,000	100,000	✓													หลักสูตร พธ.ด. สาขาวิชาพระพุทธศาสนา(ภาคพิเศษ)
37	ทัศนศึกษานอกสถานที่เพื่อส่งเสริมหลักสูตร	0	100,000	100,000	✓													หลักสูตร พธ.ด. สาขาวิชาพระพุทธศาสนา(ภาคพิเศษ)
38	โครงการสนับสนุนการตีพิมพ์ผลงานอาจารย์และนิสิตในระดับนานาชาติ (สนับสนุนส่งเสริมการผลิตเอกสารตำราทางวิชาการ)	0	100,000	100,000	✓													หลักสูตร พธ.ด. สาขาวิชาพระพุทธศาสนา(ภาคพิเศษ)
39	โครงการสัมนาพระพุทธศาสนาในประเทศไทย	10,000	190,000	200,000	✓													หลักสูตร พธ.ด. สาขาวิชาพระพุทธศาสนา(ภาคพิเศษ)
40	โครงการคลีนิกวิทยานิพนธ์ระดับบัณฑิตศึกษา	0	100,000	100,000	✓													หลักสูตร พธ.ด. สาขาวิชาพระพุทธศาสนา(ภาคพิเศษ)
41	โครงการมอบทุนการศึกษา	0	130,000	130,000	✓													หลักสูตร พธ.ด. สาขาวิชาพระพุทธศาสนา(ภาคพิเศษ)
42	โครงการปฏิบัติวิปัสสนากรรมฐาน ณ สถานที่พุทธภูมิ (ต่างประเทศ)	0	200,000	200,000	✓													หลักสูตร พธ.ด. สาขาวิชาพระพุทธศาสนา(ภาคพิเศษ)

แผนการเบิกจ่ายงบประมาณโครงการปีงบประมาณ พ.ศ. 2566

1) จัดการศึกษา พัฒนาบัณฑิตให้มีสติปัญญาและคุณธรรม

ที่	โครงการ	ประเภทงบประมาณ		รวมงบประมาณ	แผนการเบิกจ่ายงบประมาณ											ส่วนงาน	
		แผ่นดิน	รายได้		ต.ค.	พ.ย.	ธ.ค.	ม.ค.	ก.พ.	มี.ค.	เม.ย.	พ.ค.	มิ.ย.	ก.ค.	ส.ค.		ก.ย.
	1) จัดการศึกษา พัฒนาบัณฑิตให้มีสติปัญญาและคุณธรรม	27,924,350	18,479,320	46,403,670													
43	โครงการพัฒนาผู้เรียน	0	57,200	57,200									✓				
44	โครงการกิจกรรมเสริมหลักสูตร	0	40,000	40,000				✓									
45	โครงการจัดกิจกรรมเสริมหลักสูตรศึกษาดูงานนอกสถานที่ในประเทศ หลักสูตรระดับปริญญาโท	0	0	0		✓											
46	โครงการสัมมนาวิชาการ ปริญญาโท สาขาวิชาการจัดการเชิงพุทธ	0	0	0		✓											
47	โครงการปฐมนิเทศการศึกษาหลักสูตรพุทธศาสตรมหาบัณฑิต	0	0	0		✓											
48	โครงการส่งเสริมและพัฒนาศักยภาพนิสิต หลักสูตรระดับปริญญาโท	0	0	0		✓											
49	โครงการเปิดการศึกษาและเตรียมความพร้อมบัณฑิตศึกษาระดับปริญญาโท	0	0	0		✓											
50	โครงการปฐมนิเทศการศึกษา หลักสูตรรัฐประศาสนศาสตรมหาบัณฑิต	0	25,000	25,000								✓					
51	โครงการส่งเสริมและพัฒนาศักยภาพนิสิต หลักสูตรระดับปริญญาโท	0	30,000	30,000											✓		
52	โครงการเปิดการศึกษาและเตรียมความพร้อมบัณฑิตศึกษาระดับปริญญาโท	0	25,000	25,000								✓					

แผนการเบิกจ่ายงบประมาณโครงการปีงบประมาณ พ.ศ. 2566

1) จัดการศึกษา พัฒนาบัณฑิตให้มีสติปัญญาและคุณธรรม

ที่	โครงการ	ประเภทงบประมาณ		รวมงบประมาณ	แผนการเบิกจ่ายงบประมาณ											ส่วนงาน		
		แผ่นดิน	รายได้		ต.ค.	พ.ย.	ธ.ค.	ม.ค.	ก.พ.	มี.ค.	เม.ย.	พ.ค.	มิ.ย.	ก.ค.	ส.ค.		ก.ย.	
	1) จัดการศึกษา พัฒนาบัณฑิตให้มีสติปัญญาและคุณธรรม	27,924,350	18,479,320	46,403,670														
53	โครงการจัดกิจกรรมเสริมหลักสูตรศึกษาดูงานนอกสถานที่ในประเทศหลักสูตรระดับปริญญาโท	28,000	2,000	30,000													✓	หลักสูตรรัฐศาสตรมหาบัณฑิต
54	โครงการเปิดการศึกษาและเตรียมความพร้อมบัณฑิตศึกษาระดับปริญญาโท	0	25,000	25,000													✓	หลักสูตรรัฐศาสตรมหาบัณฑิต
55	โครงการทวนสอบผลสัมฤทธิ์ทางการศึกษา	0	120,000	120,000													✓	หลักสูตรรัฐศาสตรมหาบัณฑิต
56	โครงการส่งเสริมและพัฒนาศักยภาพนิสิต หลักสูตรระดับปริญญาโท	0	30,000	30,000													✓	หลักสูตรรัฐศาสตรมหาบัณฑิต
57	โครงการปฐมนิเทศการศึกษา หลักสูตรรัฐศาสตรมหาบัณฑิต	0	25,000	25,000													✓	หลักสูตรรัฐศาสตรมหาบัณฑิต
58	โครงการสัมมนาทางวิชาการหลักสูตรบัณฑิตศึกษา สาขาวิชารัฐศาสตร์	0	30,000	30,000													✓	หลักสูตรรัฐศาสตรมหาบัณฑิต
59	โครงการเปิดการศึกษาและเตรียมความพร้อมบัณฑิตศึกษาระดับปริญญาเอก	0	25,000	25,000		✓												หลักสูตรปรัชญาดุษฎีบัณฑิต สาขาวิชารัฐศาสตร์
60	โครงการส่งเสริมและพัฒนาศักยภาพนิสิต หลักสูตรระดับปริญญาเอก	0	60,000	60,000	✓													หลักสูตรปรัชญาดุษฎีบัณฑิต สาขาวิชารัฐศาสตร์
61	โครงการปัจฉิมนิเทศ	0	30,000	30,000			✓											หลักสูตรปรัชญาดุษฎีบัณฑิต สาขาวิชารัฐศาสตร์
62	โครงการสัมมนาทางวิชาการ ป.เอก สาขาวิชาการจัดการเชิงพุทธ	30,000	0	30,000													✓	หลักสูตรพุทธศาสตรดุษฎีบัณฑิต สาขาวิชาการจัดการเชิงพุทธ
63	โครงการปัจฉิมนิเทศ	20,000	0	20,000					✓									หลักสูตรพุทธศาสตรดุษฎีบัณฑิต สาขาวิชาการจัดการเชิงพุทธ

แผนการเบิกจ่ายงบประมาณโครงการปีงบประมาณ พ.ศ. 2566

1) จัดการศึกษา พัฒนาศักยภาพให้มีสติปัญญาและคุณธรรม

ที่	โครงการ	ประเภทงบประมาณ		รวมงบประมาณ	แผนการเบิกจ่ายงบประมาณ											ส่วนงาน	
		แผ่นดิน	รายได้		ต.ค.	พ.ย.	ธ.ค.	ม.ค.	ก.พ.	มี.ค.	เม.ย.	พ.ค.	มิ.ย.	ก.ค.	ส.ค.		ก.ย.
	1) จัดการศึกษา พัฒนาศักยภาพให้มีสติปัญญาและคุณธรรม	27,924,350	18,479,320	46,403,670													
64	โครงการปฐมนิเทศการศึกษาหลักสูตรพุทธศาสตรดุษฎีบัณฑิต สาขาวิชาการจัดการเชิงพุทธ	50,000	0	50,000		✓											หลักสูตรพุทธศาสตรดุษฎีบัณฑิต สาขาวิชาการจัดการเชิงพุทธ
65	โครงการส่งเสริมและพัฒนาศักยภาพนิสิต หลักสูตรระดับปริญญาเอก	30,000	0	30,000									✓				หลักสูตรพุทธศาสตรดุษฎีบัณฑิต สาขาวิชาการจัดการเชิงพุทธ
66	โครงการประเมินและปรับปรุงหลักสูตรประกาศนียบัตรบัณฑิตวิชาชีพครู	0	150,000	150,000										✓			ประกาศนียบัตรบัณฑิตวิชาชีพ ครู
67	โครงการปัจฉิมนิเทศนิสิต	0	250,000	250,000						✓							ประกาศนียบัตรบัณฑิตวิชาชีพ ครู
68	โครงการบริหารจัดการและเจริญปัญญา (ปฏิบัติวิปัสสนากัมมัฏฐาน)	0	800,000	800,000			✓										ประกาศนียบัตรบัณฑิตวิชาชีพ ครู
69	โครงการประชาสัมพันธ์และแนะแนวการศึกษา	0	100,000	100,000						✓							ประกาศนียบัตรบัณฑิตวิชาชีพ ครู
70	โครงการผู้นำทางศาสนพิธี	0	50,000	50,000						✓							ประกาศนียบัตรบัณฑิตวิชาชีพ ครู
71	โครงการเตรียมขอขึ้นทะเบียนใบอนุญาตประกอบวิชาชีพ	0	250,000	250,000			✓										ประกาศนียบัตรบัณฑิตวิชาชีพ ครู
72	โครงการสัมมนาวิชาการสู่วิชาชีพครู	0	150,000	150,000			✓										ประกาศนียบัตรบัณฑิตวิชาชีพ ครู
73	โครงการมอบใบประกาศนียบัตรบัณฑิตวิชาชีพครู	0	350,000	350,000							✓						ประกาศนียบัตรบัณฑิตวิชาชีพ ครู

แผนการเบิกจ่ายงบประมาณโครงการปีงบประมาณ พ.ศ. 2566

1) จัดการศึกษา พัฒนาศักยภาพให้มีสติปัญญาและคุณธรรม

ที่	โครงการ	ประเภทงบประมาณ		รวมงบประมาณ	แผนการเบิกจ่ายงบประมาณ											ส่วนงาน	
		แผ่นดิน	รายได้		ต.ค.	พ.ย.	ธ.ค.	ม.ค.	ก.พ.	มี.ค.	เม.ย.	พ.ค.	มิ.ย.	ก.ค.	ส.ค.		ก.ย.
	1) จัดการศึกษา พัฒนาศักยภาพให้มีสติปัญญาและคุณธรรม	27,924,350	18,479,320	46,403,670													
74	โครงการเสริมความเป็นครูแก่นิสิต	0	250,000	250,000				✓									ประกาศนียบัตรบัณฑิตวิชาชีพครู
75	โครงการปฐมนิเทศนิสิตใหม่และเตรียมความพร้อมก่อนเข้าศึกษา	114,700	235,300	350,000		✓											ประกาศนียบัตรบัณฑิตวิชาชีพครู
76	โครงการพัฒนาอาจารย์และบุคลากร	0	100,000	100,000				✓									ประกาศนียบัตรบัณฑิตวิชาชีพครู
77	โครงการพัฒนาบุคลากร	0	100,000	100,000						✓							หลักสูตรครุศาสตรมหาบัณฑิต สาขาวิชาพุทธบริหารการศึกษา
78	โครงการทัศนศึกษาเชิงบูรณาการด้านการบริหารการศึกษจากสถานที่จริง (ครั้งที่ ๑)	200,000	0	200,000							✓						หลักสูตรครุศาสตรมหาบัณฑิต สาขาวิชาพุทธบริหารการศึกษา
79	โครงการสัมมนาทางวิชาการและจัดกิจกรรมเสริมหลักสูตร	0	200,000	200,000					✓								หลักสูตรครุศาสตรมหาบัณฑิต สาขาวิชาพุทธบริหารการศึกษา
80	โครงการคลินิกวิทยานิพนธ์	0	100,000	100,000	✓												หลักสูตรครุศาสตรมหาบัณฑิต สาขาจิตวิทยาการศึกษาและการแนะแนว
81	โครงการพัฒนาหลักสูตรครุศาสตรดุษฎีบัณฑิต สาขาวิชาจิตวิทยาการศึกษาและการแนะแนว	0	100,000	100,000									✓				หลักสูตรครุศาสตรมหาบัณฑิต สาขาจิตวิทยาการศึกษาและการแนะแนว
82	โครงการพัฒนาภาษาอังกฤษเพื่อการแนะแนว	0	100,000	100,000					✓								หลักสูตรครุศาสตรมหาบัณฑิต สาขาจิตวิทยาการศึกษาและการแนะแนว

แผนการเบิกจ่ายงบประมาณโครงการปีงบประมาณ พ.ศ. 2566

1) จัดการศึกษา พัฒนาระบบให้มีสติปัญญาและคุณธรรม

ที่	โครงการ	ประเภทงบประมาณ		รวมงบประมาณ	แผนการเบิกจ่ายงบประมาณ											ส่วนงาน	
		แผ่นดิน	รายได้		ต.ค.	พ.ย.	ธ.ค.	ม.ค.	ก.พ.	มี.ค.	เม.ย.	พ.ค.	มิ.ย.	ก.ค.	ส.ค.		ก.ย.
	1) จัดการศึกษา พัฒนาระบบให้มีสติปัญญาและคุณธรรม	27,924,350	18,479,320	46,403,670													
83	โครงการกิจกรรมเสริมหลักสูตร	0	100,000	100,000				✓									หลักสูตรครุศาสตรมหาบัณฑิต สาขาจิตวิทยาการศึกษาและการแนะแนว
84	โครงการศึกษาดูงานภายในประเทศ	0	100,000	100,000				✓									หลักสูตรครุศาสตรมหาบัณฑิต สาขาจิตวิทยาการศึกษาและการแนะแนว
85	โครงการทัศนศึกษาเชิงบูรณาการด้านการบริหารการศึกษาศึกษาจากสถานที่จริง	0	400,000	400,000							✓						หลักสูตรพธ.ด.พุทธบริหารการศึกษาคณะครุศาสตร์
86	โครงการสัมมนาทางวิชาการและจัดกิจกรรมเสริมหลักสูตร	0	400,000	400,000											✓		หลักสูตรพธ.ด.พุทธบริหารการศึกษาคณะครุศาสตร์
87	โครงการบริการวิชาการพุทธบริหารการศึกษาสู่สังคม	0	100,000	100,000									✓				หลักสูตรพธ.ด.พุทธบริหารการศึกษาคณะครุศาสตร์
88	โครงการแลกเปลี่ยนเรียนรู้และสร้างเครือข่ายพุทธบริหารการศึกษา	0	100,000	100,000								✓					หลักสูตรพธ.ด.พุทธบริหารการศึกษาคณะครุศาสตร์
89	โครงการศึกษาดูงานพระพุทธศาสนาภายในประเทศและต่างประเทศ	0	100,000	100,000										✓			หลักสูตรพธ.ด.พุทธบริหารการศึกษาคณะครุศาสตร์
90	โครงการสัมมนาทางวิชาการและจัดกิจกรรมเสริมหลักสูตร	0	400,000	400,000		✓											หลักสูตรพธ.ด.พุทธบริหารการศึกษาคณะครุศาสตร์
91	โครงการคลินิกวิทยานิพนธ์	50,000	0	50,000					✓								วิทยาเขตหนองคาย
92	โครงการจัดกิจกรรมเสริมหลักสูตร	150,000	0	150,000											✓		วิทยาเขตหนองคาย

แผนการเบิกจ่ายงบประมาณโครงการปีงบประมาณ พ.ศ. 2566

1) จัดการศึกษา พัฒนาศักยภาพให้มีสติปัญญาและคุณธรรม

ที่	โครงการ	ประเภทงบประมาณ		รวมงบประมาณ	แผนการเบิกจ่ายงบประมาณ											ส่วนงาน		
		แผ่นดิน	รายได้		ต.ค.	พ.ย.	ธ.ค.	ม.ค.	ก.พ.	มี.ค.	เม.ย.	พ.ค.	มิ.ย.	ก.ค.	ส.ค.		ก.ย.	
	1) จัดการศึกษา พัฒนาศักยภาพให้มีสติปัญญาและคุณธรรม	27,924,350	18,479,320	46,403,670														
93	โครงการจัดทำหลักสูตรที่สอดคล้องกับความต้องการของผู้เรียนและสังคม	50,000	0	50,000								✓						วิทยาเขตหนองคาย
94	โครงการพัฒนาทรัพยากรการเรียนรู้	50,000	0	50,000							✓							วิทยาเขตหนองคาย
95	โครงการป้องกันนิเทศ-เตรียมความพร้อมก่อนเข้ารับปริญญาบัตร	80,000	0	80,000			✓											วิทยาเขตหนองคาย
96	โครงการส่งเสริม สนับสนุน และยกระดับการใช้เทคโนโลยีสารสนเทศในการบริหารจัดการองค์กร	50,000	0	50,000							✓							วิทยาเขตหนองคาย
97	โครงการปฐมนิเทศนิสิตก่อนออกปฏิบัติศาสนกิจและบริการสังคม	40,000	0	40,000								✓						วิทยาเขตหนองคาย
98	โครงการพัฒนาและปรับปรุงหลักสูตรให้บูรณาการพระพุทธศาสนากับศาสตร์สมัยใหม่	50,000	0	50,000							✓							วิทยาเขตหนองคาย
99	โครงการพัฒนาทักษะการใช้ภาษาอังกฤษสำหรับนิสิต	50,000	0	50,000					✓									วิทยาเขตหนองคาย
100	โครงการพัฒนาหลักสูตรออนไลน์	50,000	0	50,000							✓							วิทยาเขตหนองคาย
101	โครงการส่งเสริมสุขภาพและศักยภาพในการศึกษาของนิสิต	60,000	0	60,000					✓									วิทยาเขตหนองคาย
102	โครงการพัฒนาศักยภาพอาจารย์	50,000	0	50,000							✓							วิทยาเขตหนองคาย
103	โครงการอบรมคุณธรรมจริยธรรมสำหรับนิสิต	50,000	0	50,000			✓											วิทยาเขตหนองคาย
104	โครงการปฏิบัติธรรมวิปัสสนากัมมัฏฐาน	152,000	0	152,000			✓											วิทยาเขตหนองคาย
105	โครงการพัฒนาทักษะเทคโนโลยีสารสนเทศสำหรับนิสิต	50,000	0	50,000					✓									วิทยาเขตหนองคาย
106	โครงการปฐมนิเทศนิสิตใหม่	30,000	0	30,000								✓						วิทยาเขตหนองคาย
107	โครงการอบรมเชิงปฏิบัติการผลิตสื่อการเรียนรู้ออนไลน์	50,000	0	50,000							✓							วิทยาเขตนครศรีธรรมราช

แผนการเบิกจ่ายงบประมาณโครงการปีงบประมาณ พ.ศ. 2566

1) จัดการศึกษา พัฒนาศักยภาพให้มีสติปัญญาและคุณธรรม

ที่	โครงการ	ประเภทงบประมาณ		รวมงบประมาณ	แผนการเบิกจ่ายงบประมาณ											ส่วนงาน	
		แผ่นดิน	รายได้		ต.ค.	พ.ย.	ธ.ค.	ม.ค.	ก.พ.	มี.ค.	เม.ย.	พ.ค.	มิ.ย.	ก.ค.	ส.ค.		ก.ย.
	1) จัดการศึกษา พัฒนาศักยภาพให้มีสติปัญญาและคุณธรรม	27,924,350	18,479,320	46,403,670													
108	โครงการส่งเสริมกิจกรรมนิสิตสัมพันธ์เครือข่ายสถาบันอุดมศึกษา	100,000	0	100,000			✓										วิทยาเขตนครศรีธรรมราช
109	โครงการเสริมสร้างความร่วมมือเพื่อการสนับสนุนพันธกิจมหาวิทยาลัย	0	20,000	20,000				✓									วิทยาเขตนครศรีธรรมราช
110	โครงการส่งเสริมการเผยแผ่พระพุทธศาสนาและสอนภาษาไทยในต่างประเทศ	50,000	0	50,000				✓									วิทยาเขตนครศรีธรรมราช
111	โครงการเพิ่มขีดความสามารถของคณาจารย์เพื่อการจัดการเรียนรู้ในศตวรรษที่ 21 และการสร้างผลงานทางวิชาการ	100,000	0	100,000						✓							วิทยาเขตนครศรีธรรมราช
112	โครงการจัดกิจกรรมนิสิตเพื่อเสริมสร้างคุณลักษณะบัณฑิตที่พึงประสงค์	300,000	0	300,000			✓										วิทยาเขตนครศรีธรรมราช
113	โครงการฝึกภาคปฏิบัติวิปัสสนากรรมฐาน	400,000	0	400,000						✓							วิทยาเขตนครศรีธรรมราช
114	โครงการปรับปรุงและพัฒนาหลักสูตรบูรณาการพุทธศาสน์เพื่อการดำรงชีวิตในศตวรรษที่ 21	200,000	0	200,000			✓										วิทยาเขตนครศรีธรรมราช
115	บัณฑิตที่พึงประสงค์	99,430	0	99,430	✓												วิทยาเขตเชียงใหม่
116	พัฒนานิสิต	15,000	547,160	562,160	✓												วิทยาเขตเชียงใหม่
117	กิจกรรมเสริมหลักสูตร	216,800	0	216,800		✓											วิทยาเขตเชียงใหม่
118	พิธีปฐมเทศนาใหม่	80,160	0	80,160								✓					วิทยาเขตเชียงใหม่
119	ไหว้ครูเชิดชูบูรพาจารย์	60,860	0	60,860									✓				วิทยาเขตเชียงใหม่
120	แสดงงานศิลปนิพนธ์และแสดงงานศิลปะประจำปี	109,070	0	109,070			✓										วิทยาเขตเชียงใหม่

แผนการเบิกจ่ายงบประมาณโครงการปีงบประมาณ พ.ศ. 2566

1) จัดการศึกษา พัฒนาศักยภาพให้มีสติปัญญาและคุณธรรม

ที่	โครงการ	ประเภทงบประมาณ		รวมงบประมาณ	แผนการเบิกจ่ายงบประมาณ											ส่วนงาน	
		แผ่นดิน	รายได้		ต.ค.	พ.ย.	ธ.ค.	ม.ค.	ก.พ.	มี.ค.	เม.ย.	พ.ค.	มิ.ย.	ก.ค.	ส.ค.		ก.ย.
	1) จัดการศึกษา พัฒนาศักยภาพให้มีสติปัญญาและคุณธรรม	27,924,350	18,479,320	46,403,670													
121	พัฒนาศักยภาพนิสิตรัฐศาสตร์ : การจัดการความรู้ในศตวรรษที่ ๒๑ เพื่อเพิ่มทักษะการเรียนรู้ที่ทันสมัย	109,070	0	109,070					✓								วิทยาเขตเชียงใหม่
122	เสริมความเป็นครู : เสริมสร้างทักษะการเรียนรู้ในศตวรรษที่ 21	109,070	0	109,070				✓									วิทยาเขตเชียงใหม่
123	สนับสนุนเพื่อพัฒนาผลงานทางวิชาการ	108,700	0	108,700	✓												วิทยาเขตเชียงใหม่
124	พัฒนาระบบจัดการตารางเรียนตารางสอน	20,000	0	20,000				✓									วิทยาเขตเชียงใหม่
125	โครงการพัฒนาบุคลากร	0	614,000	614,000	✓												วิทยาเขตเชียงใหม่
126	ปรับพื้นฐานและพัฒนาทักษะภาษาอังกฤษเพื่อนิสิตนานาชาติ	109,070	0	109,070		✓											วิทยาเขตเชียงใหม่
127	ปฏิบัติวิปัสสนากัมมัฏฐานนิสิตประจำปี	216,810	267,160	483,970			✓										วิทยาเขตเชียงใหม่
128	อบรมบริการให้คำปรึกษาทางสังคมสงเคราะห์ (Social Work Counseling)	109,070	0	109,070					✓								วิทยาเขตเชียงใหม่
129	ประเมินผลพัฒนาคุณภาพตามผลลัพธ์การเรียนรู้ของหลักสูตร(กรอบงานประกันคุณภาพการศึกษา)	109,070	0	109,070	✓												วิทยาเขตเชียงใหม่
130	Road to Pub-Ad CM.MCU	109,070	0	109,070			✓										วิทยาเขตเชียงใหม่
131	โครงการพัฒนาศักยภาพบุคลากรด้านภาษาต่างประเทศและทักษะด้านเทคโนโลยี	60,000	0	60,000						✓							วิทยาเขตขอนแก่น
132	โครงการพัฒนาขับเคลื่อนหลักสูตรตามยุทธศาสตร์	50,000	0	50,000		✓											วิทยาเขตขอนแก่น
133	โครงการอุดหนุนการพัฒนาหลักสูตรบัณฑิตศึกษา วิทยาเขตขอนแก่น	4,007,000	0	4,007,000	✓												วิทยาเขตขอนแก่น
134	โครงการพัฒนาหลักสูตรออนไลน์	50,000	0	50,000								✓					วิทยาเขตขอนแก่น

แผนการเบิกจ่ายงบประมาณโครงการปีงบประมาณ พ.ศ. 2566

1) จัดการศึกษา พัฒนาศักยภาพให้มีสติปัญญาและคุณธรรม

ที่	โครงการ	ประเภทงบประมาณ		รวมงบประมาณ	แผนการเบิกจ่ายงบประมาณ											ส่วนงาน	
		แผ่นดิน	รายได้		ต.ค.	พ.ย.	ธ.ค.	ม.ค.	ก.พ.	มี.ค.	เม.ย.	พ.ค.	มิ.ย.	ก.ค.	ส.ค.		ก.ย.
	1) จัดการศึกษา พัฒนาศักยภาพให้มีสติปัญญาและคุณธรรม	27,924,350	18,479,320	46,403,670													
135	โครงการส่งเสริมการพัฒนาศักยภาพนิสิตตามทักษะแห่งศตวรรษที่ 21 (ทุกหลักสูตร)	80,000	0	80,000											✓		วิทยาเขตขอนแก่น
136	โครงการศูนย์ฝึกปฏิบัติวิชาชีพครู	70,000	0	70,000	✓												วิทยาเขตขอนแก่น
137	โครงการพัฒนาศักยภาพบุคลากรสายวิชาการ	130,000	0	130,000						✓							วิทยาเขตขอนแก่น
138	โครงการนิเทศนิสิตฝึกปฏิบัติการสอนในสถานศึกษา	300,000	0	300,000	✓												วิทยาเขตขอนแก่น
139	โครงการส่งเสริมและพัฒนากองทุนให้กู้ยืมเพื่อการศึกษา (กยศ.)	400,000	0	400,000	✓												วิทยาเขตขอนแก่น
140	โครงการอุดหนุน/การพัฒนากิจการมหาวิทยาลัยสงฆ์ขอนแก่น	1,300,000	0	1,300,000	✓												วิทยาเขตขอนแก่น
141	โครงการ OPEN HOUSE MCU.KK สร้างเครือข่าย สร้างนวัตกรรม	70,000	0	70,000			✓										วิทยาเขตขอนแก่น
142	โครงการพัฒนาสถาบันภาษา	560,900	0	560,900	✓												วิทยาเขตขอนแก่น
143	โครงการฝึกปฏิบัติวิปัสสนากัมมัฏฐานนิสิต (ปฏิบัติธรรมเฉลิมพระเกียรติ)	200,000	0	200,000			✓										วิทยาเขตขอนแก่น
144	โครงการขับเคลื่อนโดยหลักสูตร	200,000	0	200,000				✓									วิทยาเขตขอนแก่น
145	โครงการเตรียมความพร้อมนิสิตก่อนเปิดการศึกษา (กิจกรรมที่ 2 สาขาวิชาพระพุทธศาสนา ปริญญาตรี)	7,600	0	7,600								✓					วิทยาเขตนครราชสีมา
146	โครงการรับน้อง (กิจกรรมที่ 2 สาขาวิชาพระพุทธศาสนา ปริญญาตรี)	7,600	0	7,600									✓				วิทยาเขตนครราชสีมา
147	โครงการพัฒนาทักษะการเรียนรู้ในศตวรรษที่ 21 ระดับบัณฑิตศึกษา	0	70,000	70,000				✓									วิทยาเขตนครราชสีมา

แผนการเบิกจ่ายงบประมาณโครงการปีงบประมาณ พ.ศ. 2566

1) จัดการศึกษา พัฒนาศักยภาพให้มีสติปัญญาและคุณธรรม

ที่	โครงการ	ประเภทงบประมาณ		รวมงบประมาณ	แผนการเบิกจ่ายงบประมาณ											ส่วนงาน	
		แผ่นดิน	รายได้		ต.ค.	พ.ย.	ธ.ค.	ม.ค.	ก.พ.	มี.ค.	เม.ย.	พ.ค.	มิ.ย.	ก.ค.	ส.ค.		ก.ย.
	1) จัดการศึกษา พัฒนาศักยภาพให้มีสติปัญญาและคุณธรรม	27,924,350	18,479,320	46,403,670													
148	โครงการปฏิบัติวิปัสสนากัมมัฏฐานของนิสิตประจำปี 2565 (กิจกรรมที่ 2 คณะพุทธศาสตร์)	7,600	0	7,600		✓											วิทยาเขตนครราชสีมา
149	โครงการพัฒนานิสิต (กิจกรรมที่ 3 คณะมนุษยศาสตร์)	22,400	0	22,400			✓										วิทยาเขตนครราชสีมา
150	โครงการจัดกิจกรรมเสริมหลักสูตร ระดับบัณฑิตศึกษา	0	500,000	500,000		✓											วิทยาเขตนครราชสีมา
151	โครงการศึกษาดูงานนอกสถานที่ภายในประเทศและต่างประเทศ	0	500,000	500,000						✓							วิทยาเขตนครราชสีมา
152	โครงการปฏิบัติการสอนบูรณาการพันธกิจบริการวิชาการสนองงานคณะสงฆ์และชุมชน (กิจกรรมที่ 3 คณะมนุษยศาสตร์)	22,400	0	22,400						✓							วิทยาเขตนครราชสีมา
153	โครงการส่งเสริมและพัฒนาศักยภาพด้านทักษะการเรียนรู้ในศตวรรษที่ 21 (กิจกรรมที่ 3 คณะมนุษยศาสตร์)	22,400	0	22,400				✓									วิทยาเขตนครราชสีมา
154	โครงการเตรียมความพร้อมก่อนเข้าศึกษา (กิจกรรมที่ 3 คณะมนุษยศาสตร์)	22,400	0	22,400								✓					วิทยาเขตนครราชสีมา
155	โครงการปฏิบัติวิปัสสนากัมมัฏฐานของนิสิตประจำปี 2565 (กิจกรรมที่ 3 คณะมนุษยศาสตร์)	22,400	0	22,400		✓											วิทยาเขตนครราชสีมา
156	โครงการส่งเสริมและพัฒนาศักยภาพด้านทักษะการเรียนรู้ในศตวรรษที่ 21 (กิจกรรมที่ 2 สาขาวิชาพระพุทธศาสนา ปริญญาตรี)	7,600	0	7,600						✓							วิทยาเขตนครราชสีมา
157	โครงการจัดทำแผนพัฒนาและปรับปรุงหลักสูตรให้ได้มาตรฐานตาม สกอ. ระดับบัณฑิตศึกษา	0	100,000	100,000							✓						วิทยาเขตนครราชสีมา

แผนการเบิกจ่ายงบประมาณโครงการปีงบประมาณ พ.ศ. 2566

1) จัดการศึกษา พัฒนาศักยภาพให้มีสติปัญญาและคุณธรรม

ที่	โครงการ	ประเภทงบประมาณ		รวมงบประมาณ	แผนการเบิกจ่ายงบประมาณ											ส่วนงาน	
		แผ่นดิน	รายได้		ต.ค.	พ.ย.	ธ.ค.	ม.ค.	ก.พ.	มี.ค.	เม.ย.	พ.ค.	มิ.ย.	ก.ค.	ส.ค.		ก.ย.
	1) จัดการศึกษา พัฒนาศักยภาพให้มีสติปัญญาและคุณธรรม	27,924,350	18,479,320	46,403,670													
158	โครงการรับน้อง (ปฐมนิเทศนิสิตใหม่ประจำหลักสูตร) (กิจกรรมที่ 3 คณะมนุษยศาสตร์)	22,400	0	22,400									✓				วิทยาเขตนครราชสีมา
159	โครงการกิจกรรมเสริมหลักสูตรศึกษาดูงาน (กิจกรรมที่ 3 คณะมนุษยศาสตร์)	30,000	0	30,000					✓								วิทยาเขตนครราชสีมา
160	โครงการปฏิบัติวิปัสสนาภาวนา (กิจกรรมที่ 2 คณะพุทธศาสตร์)	0	58,000	58,000					✓								วิทยาเขตนครราชสีมา
161	โครงการพัฒนาการบริหารและปรับปรุงหลักสูตรให้ทันสมัย (กิจกรรมที่ 3 คณะมนุษยศาสตร์)	10,000	0	10,000								✓					วิทยาเขตนครราชสีมา
162	โครงการคลินิกวิทยานิพนธ์	0	130,000	130,000		✓											วิทยาเขตนครราชสีมา
163	โครงการแนะแนวการศึกษาและเสวนาวิชาการแบบมีส่วนร่วม (กิจกรรมที่ 2 สาขาวิชาพระพุทธศาสนาปริญาตรี)	10,000	0	10,000				✓									วิทยาเขตนครราชสีมา
164	โครงการเตรียมความพร้อมนิสิตและปฐมนิเทศ ระดับบัณฑิตศึกษา	0	140,000	140,000								✓					วิทยาเขตนครราชสีมา
165	โครงการแนะแนวทางการศึกษาเสวนาวิชาการแบบมีส่วนร่วม (กิจกรรมที่ 3 คณะมนุษยศาสตร์)	10,000	0	10,000				✓									วิทยาเขตนครราชสีมา
166	โครงการอบรมผลิตผลงานและงานวิชาการของอาจารย์เจ้าหน้าที่ และ นิสิต (กิจกรรมที่ 3 คณะมนุษยศาสตร์)	10,000	0	10,000						✓							วิทยาเขตนครราชสีมา
167	โครงการปฏิบัติวิปัสสนากัมมัฏฐานนิสิต ระดับบัณฑิตศึกษา	0	400,000	400,000		✓											วิทยาเขตนครราชสีมา
168	โครงการพัฒนานิสิต (กิจกรรมที่ 2 สาขาวิชาพระพุทธศาสนา ปริญญาตรี)	7,600	0	7,600			✓										วิทยาเขตนครราชสีมา

แผนการเบิกจ่ายงบประมาณโครงการปีงบประมาณ พ.ศ. 2566

1) จัดการศึกษา พัฒนาศักยภาพให้มีสติปัญญาและคุณธรรม

ที่	โครงการ	ประเภทงบประมาณ		รวมงบประมาณ	แผนการเบิกจ่ายงบประมาณ											ส่วนงาน	
		แผ่นดิน	รายได้		ต.ค.	พ.ย.	ธ.ค.	ม.ค.	ก.พ.	มี.ค.	เม.ย.	พ.ค.	มิ.ย.	ก.ค.	ส.ค.		ก.ย.
	1) จัดการศึกษา พัฒนาศักยภาพให้มีสติปัญญาและคุณธรรม	27,924,350	18,479,320	46,403,670													
169	พัฒนาศักยภาพนิสิตและเสริมทักษะการเรียนรู้	90,000	0	90,000			✓										วิทยาเขตแพร่
170	ปฏิบัติวิปัสสนากัมมัฏฐานนิสิต	70,000	0	70,000			✓										วิทยาเขตแพร่
171	ฝึกประสบการณ์ในสถานศึกษา	70,000	0	70,000				✓									วิทยาเขตแพร่
172	เปิดหลักสูตร	0	20,000	20,000	✓												วิทยาเขตแพร่
173	พัฒนาทรัพยากรการเรียนรู้สภาพแวดล้อมให้เพียงพอและเหมาะสม	70,000	0	70,000				✓									วิทยาเขตแพร่
174	กิจกรรมเสริมหลักสูตร	120,000	0	120,000				✓									วิทยาเขตแพร่
175	ปรับปรุงหลักสูตร	20,000	0	20,000			✓										วิทยาเขตแพร่
176	พัฒนาศักยภาพอาจารย์	70,000	0	70,000							✓						วิทยาเขตแพร่
177	พัฒนาระบบการเรียนการสอนด้วยเทคโนโลยีสารสนเทศ	50,000	0	50,000							✓						วิทยาเขตแพร่
179	โครงการปฐมนิเทศนิสิตใหม่	30,000	0	30,000									✓				วิทยาเขตสุรินทร์
180	โครงการติดตามประเมินผลคุณภาพบัณฑิต	30,000	0	30,000						✓							วิทยาเขตสุรินทร์
181	โครงการเตรียมความพร้อมนิสิตก่อนเข้าศึกษา	50,000	0	50,000									✓				วิทยาเขตสุรินทร์
182	โครงการวันไหว้ครู	30,000	0	30,000									✓				วิทยาเขตสุรินทร์
183	โครงการติดตามประเมินผลการปฏิบัติศาสนกิจและบริการสังคม	30,000	0	30,000						✓							วิทยาเขตสุรินทร์
184	โครงการเสริมความเป็นครูแก่นิสิต	30,000	0	30,000											✓		วิทยาเขตสุรินทร์
185	โครงการปฏิบัติวิปัสสนากัมมัฏฐานนิสิต	50,000	50,000	100,000			✓										วิทยาเขตสุรินทร์
186	โครงการกิจกรรมเสริมหลักสูตร	64,600	0	64,600									✓				วิทยาเขตสุรินทร์

แผนการเบิกจ่ายงบประมาณโครงการปีงบประมาณ พ.ศ. 2566

1) จัดการศึกษา พัฒนาศักยภาพให้มีสติปัญญาและคุณธรรม

ที่	โครงการ	ประเภทงบประมาณ		รวมงบประมาณ	แผนการเบิกจ่ายงบประมาณ											ส่วนงาน	
		แผ่นดิน	รายได้		ต.ค.	พ.ย.	ธ.ค.	ม.ค.	ก.พ.	มี.ค.	เม.ย.	พ.ค.	มิ.ย.	ก.ค.	ส.ค.		ก.ย.
	1) จัดการศึกษา พัฒนาศักยภาพให้มีสติปัญญาและคุณธรรม	27,924,350	18,479,320	46,403,670													
187	โครงการจัดทำสื่อการสอนและแนะแนวการศึกษา	0	50,000	50,000				✓									วิทยาเขตสุรินทร์
188	โครงการจัดทำคู่มือนิสิต	50,000	0	50,000				✓									วิทยาเขตสุรินทร์
189	โครงการพัฒนาและปรับปรุงหลักสูตรบูรณาการกับศาสตร์สมัยใหม่	50,000	0	50,000	✓												วิทยาเขตพะเยา
190	โครงการเสริมสร้างและพัฒนาศักยภาพนิสิต ในระดับหรือนานาชาติ	130,000	0	130,000	✓												วิทยาเขตพะเยา
191	โครงการพัฒนาศักยภาพอาจารย์ในระดับชาติหรือนานาชาติ	50,000	0	50,000	✓												วิทยาเขตพะเยา
192	โครงการพัฒนาศักยภาพนิสิตบัณฑิตศึกษา	100,000	0	100,000	✓												วิทยาเขตพะเยา
193	โครงการเสริมสร้างภาคีเครือข่ายความร่วมมือทางวิชาการวัฒนธรรมและวิจัย	41,000	0	41,000	✓												วิทยาเขตพะเยา
194	โครงการปฏิบัติวิปัสสนากัมมัฏฐานนิสิต	50,000	0	50,000			✓										วิทยาเขตพะเยา
195	ฝึกอบรมการพัฒนาทางด้านวิชาการระหว่างสถาบันการศึกษาในประเทศและต่างประเทศ	0	100,000	100,000							✓						วิทยาเขตบาฬีศึกษาพุทธโฆส
196	พัฒนา จัดทำ และฝึกอบรมการใช้ทรัพยากรการเรียนรู้ และปรับปรุงสภาพแวดล้อมทางการศึกษา	0	100,000	100,000											✓		วิทยาเขตบาฬีศึกษาพุทธโฆส
197	ความร่วมมือด้านการศึกษาและพัฒนางานวิชาการระดับชาติและนานาชาติ	0	200,000	200,000										✓			วิทยาเขตบาฬีศึกษาพุทธโฆส
198	พัฒนาศักยภาพอาจารย์ด้านภาษาต่างประเทศและเทคโนโลยี (จัดทำฝ่ายงานภาษาและกิจการต่างประเทศ : IPBS)	0	100,000	100,000						✓							วิทยาเขตบาฬีศึกษาพุทธโฆส

แผนการเบิกจ่ายงบประมาณโครงการปีงบประมาณ พ.ศ. 2566

1) จัดการศึกษา พัฒนาบัณฑิตให้มีสติปัญญาและคุณธรรม

ที่	โครงการ	ประเภทงบประมาณ		รวมงบประมาณ	แผนการเบิกจ่ายงบประมาณ											ส่วนงาน		
		แผ่นดิน	รายได้		ต.ค.	พ.ย.	ธ.ค.	ม.ค.	ก.พ.	มี.ค.	เม.ย.	พ.ค.	มิ.ย.	ก.ค.	ส.ค.		ก.ย.	
	1) จัดการศึกษา พัฒนาบัณฑิตให้มีสติปัญญาและคุณธรรม	27,924,350	18,479,320	46,403,670														
199	ทดสอบภาคปฏิบัติวิปัสสนากัมมัฏฐานก่อนเข้าศึกษา	0	100,000	100,000								✓					วิทยาเขตบาหลีศึกษาพุทธโฆส	
200	ปฐมนิเทศนิสิตและนักศึกษาใหม่	0	100,000	100,000								✓					วิทยาเขตบาหลีศึกษาพุทธโฆส	
201	ปฏิบัติวิปัสสนากัมมัฏฐาน 1 ปี	0	1,500,000	1,500,000										✓			วิทยาเขตบาหลีศึกษาพุทธโฆส	
202	เสริมหลักสูตรนิสิต	20,000	200,000	220,000		✓											วิทยาเขตบาหลีศึกษาพุทธโฆส	
203	ปฏิบัติวิปัสสนากัมมัฏฐาน 7 เดือน	259,000	1,241,000	1,500,000			✓										วิทยาเขตบาหลีศึกษาพุทธโฆส	
204	อบรมเขียนบทความวิจัยของนิสิตหลักสูตรบัณฑิตศึกษา	0	0	0				✓									วิทยาเขตบาหลีศึกษาพุทธโฆส	
205	กิจกรรมปฏิบัติวิปัสสนากัมมัฏฐานเฉลิมพระเกียรติฯ	184,000	100,000	284,000				✓									วิทยาเขตบาหลีศึกษาพุทธโฆส	
206	ฝึกอบรมพัฒนาสื่อการเรียนการสอน (PB-eBook)	0	100,000	100,000								✓					วิทยาเขตบาหลีศึกษาพุทธโฆส	
207	พัฒนาศักยภาพอาจารย์เพื่อความร่วมมือด้านพระพุทธศาสนา	0	100,000	100,000								✓					วิทยาเขตบาหลีศึกษาพุทธโฆส	
208	ฝึกอบรมทักษะการประยุกต์ใช้หลักพุทธธรรมเพื่อพัฒนาตนพัฒนาคนพัฒนาสังคมแกบัณฑิต	0	100,000	100,000					✓								วิทยาเขตบาหลีศึกษาพุทธโฆส	
209	อบรมการเขียนวิทยานิพนธ์และสารนิพนธ์ของนิสิตหลักสูตรบัณฑิตศึกษา (คลีนิกวิทยานิพนธ์)	0	100,000	100,000						✓							วิทยาเขตบาหลีศึกษาพุทธโฆส	
210	ปรับปรุงและพัฒนาหลักสูตรบูรณาการกับศาสตร์สมัยใหม่แบบระบบปกติและออนไลน์	0	100,000	100,000				✓									วิทยาเขตบาหลีศึกษาพุทธโฆส	
211	สร้างเครือข่ายความร่วมมือเพื่อพัฒนาวิชาการระดับชาติและนานาชาติ	0	100,000	100,000								✓					วิทยาเขตบาหลีศึกษาพุทธโฆส	
212	ส่งเสริมสนับสนุนการนำองค์ความรู้เชิงพุทธทศวรรษวัตกรรมเพื่อพัฒนาจิตใจและสังคม	0	100,000	100,000				✓									วิทยาเขตบาหลีศึกษาพุทธโฆส	

แผนการเบิกจ่ายงบประมาณโครงการปีงบประมาณ พ.ศ. 2566

1) จัดการศึกษา พัฒนาศักยภาพให้มีสติปัญญาและคุณธรรม

ที่	โครงการ	ประเภทงบประมาณ		รวมงบประมาณ	แผนการเบิกจ่ายงบประมาณ											ส่วนงาน		
		แผ่นดิน	รายได้		ต.ค.	พ.ย.	ธ.ค.	ม.ค.	ก.พ.	มี.ค.	เม.ย.	พ.ค.	มิ.ย.	ก.ค.	ส.ค.		ก.ย.	
	1) จัดการศึกษา พัฒนาศักยภาพให้มีสติปัญญาและคุณธรรม	27,924,350	18,479,320	46,403,670														
213	พัฒนาสื่อสารสนเทศการเรียนรู้เพื่อบูรณาการการจัดการเรียนการสอน (E-CT)	0	100,000	100,000								✓						วิทยาเขตบาฬีศึกษาพุทธโฆส
214	ส่งเสริมให้แก่นักพัฒนาความรู้ความสามารถในการพัฒนางานกิจการคณะสงฆ์ 6 ด้าน	0	100,000	100,000					✓									วิทยาเขตบาฬีศึกษาพุทธโฆส
215	ฝึกอบรมพระวิปัสสนาจารย์ทุนเล่าเรียนหลวงสำหรับพระสงฆ์ไทย	2,500,000	0	2,500,000			✓											วิทยาเขตบาฬีศึกษาพุทธโฆส
216	ส่งเสริมนิสิตปฏิบัติศาสนกิจอาสาเต็มปัญญาให้สังคม	0	100,000	100,000						✓								วิทยาเขตบาฬีศึกษาพุทธโฆส
217	ปัจฉิมนิเทศนิสิตปริญญาตรี	0	100,000	100,000						✓								วิทยาเขตบาฬีศึกษาพุทธโฆส
218	โครงการวันพีและแข่งขันตอบปัญหากฎหมาย	30,000	0	30,000				✓										วิทยาเขตนครสวรรค์
219	โครงการส่งเสริมกิจกรรมหลักสูตรนิสิตวิทยาเขตนครสวรรค์	87,970	0	87,970				✓										วิทยาเขตนครสวรรค์
220	โครงการส่งเสริมสุขภาพนิสิต (กีฬาสัมพันธ์วิทยาเขตนครสวรรค์)	0	100,000	100,000				✓										วิทยาเขตนครสวรรค์
221	โครงการปัจฉิมนิเทศนิสิตวิทยาเขตนครสวรรค์	45,060	30,000	75,060		✓												วิทยาเขตนครสวรรค์
222	โครงการอบรมให้ความรู้แก่นิสิต (คฤหัสถ์) ก่อนปฏิบัติงานบริการสังคม 200 ชั่วโมง	0	5,000	5,000				✓										วิทยาเขตนครสวรรค์
223	โครงการสนับสนุนกิจกรรมนิสิตวิทยาเขตนครสวรรค์ ประจำปี ๒๕๖๖	15,000	0	15,000				✓										วิทยาเขตนครสวรรค์
224	โครงการปฐมนิเทศนิสิตใหม่วิทยาเขตนครสวรรค์ ประจำปีการศึกษา	40,000	0	40,000				✓										วิทยาเขตนครสวรรค์
225	โครงการสนับสนุนนิสิตเต็มปัญญาแก่สังคม	35,000	0	35,000	✓													วิทยาเขตนครสวรรค์

แผนการเบิกจ่ายงบประมาณโครงการปีงบประมาณ พ.ศ. 2566

1) จัดการศึกษา พัฒนาศักยภาพให้มีสติปัญญาและคุณธรรม

ที่	โครงการ	ประเภทงบประมาณ		รวมงบประมาณ	แผนการเบิกจ่ายงบประมาณ											ส่วนงาน	
		แผ่นดิน	รายได้		ต.ค.	พ.ย.	ธ.ค.	ม.ค.	ก.พ.	มี.ค.	เม.ย.	พ.ค.	มิ.ย.	ก.ค.	ส.ค.		ก.ย.
	1) จัดการศึกษา พัฒนาศักยภาพให้มีสติปัญญาและคุณธรรม	27,924,350	18,479,320	46,403,670													
226	โครงการพัฒนาห้องสมุดและทรัพยากรสารสนเทศ	70,000	0	70,000	✓												วิทยาเขตนครสวรรค์
227	โครงการส่งเสริมสนับสนุนคณาจารย์เข้าสู่ตำแหน่งทางวิชาการหรือความเชี่ยวชาญ ด้านศาสนา	30,000	0	30,000	✓												วิทยาเขตนครสวรรค์
228	โครงการเตรียมความพร้อมและปรับพื้นฐานสำหรับนิสิตใหม่	42,000	0	42,000				✓									วิทยาเขตนครสวรรค์
229	โครงการพัฒนาศักยภาพการสอนสำหรับอาจารย์	30,000	0	30,000				✓									วิทยาเขตนครสวรรค์
230	โครงการพัฒนาหลักสูตรเป็นหลักสูตรออนไลน์	20,000	0	20,000				✓									วิทยาเขตนครสวรรค์
231	โครงการต้นกล้านักปกครอง	30,000	0	30,000				✓									วิทยาเขตนครสวรรค์
232	โครงการเปิดหลักสูตรระดับปริญญาเอกที่มีการบูรณาการหลักพระพุทธศาสนากับศาสตร์สมัยใหม่หรือตอบสนองความต้องการของสังคม	40,000	160,000	200,000	✓												วิทยาเขตนครสวรรค์
233	โครงการบูรณาการหลักสูตรเพื่อนำองค์ความรู้หรือทฤษฎีนวัตกรรมไปใช้เพื่อพัฒนาจิตใจและสังคม	10,000	0	10,000				✓									วิทยาเขตนครสวรรค์
234	โครงการประชาสัมพันธ์และแนะแนวการศึกษา	55,000	0	55,000	✓												วิทยาเขตนครสวรรค์
235	โครงการฝึกประสบการณ์วิชาชีพ	68,000	0	68,000	✓												วิทยาเขตนครสวรรค์
236	โครงการอบรมให้ความรู้แก่นิสิตเรื่องการประกันคุณภาพการศึกษา	25,000	0	25,000				✓									วิทยาเขตนครสวรรค์
237	โครงการปฏิบัติวิปัสสนากัมมัฏฐานเฉลิมพระเกียรติ นิสิตวิทยาเขตนครสวรรค์	787,970	0	787,970	✓												วิทยาเขตนครสวรรค์
238	โครงการอบรมให้ความรู้ นิสิตบรรพชิตก่อนออกปฏิบัติศาสนกิจ รุ่นที่ ๖๙	0	5,000	5,000				✓									วิทยาเขตนครสวรรค์

แผนการเบิกจ่ายงบประมาณโครงการปีงบประมาณ พ.ศ. 2566

1) จัดการศึกษา พัฒนาศักยภาพให้มีสติปัญญาและคุณธรรม

ที่	โครงการ	ประเภทงบประมาณ		รวมงบประมาณ	แผนการเบิกจ่ายงบประมาณ											ส่วนงาน	
		แผ่นดิน	รายได้		ต.ค.	พ.ย.	ธ.ค.	ม.ค.	ก.พ.	มี.ค.	เม.ย.	พ.ค.	มิ.ย.	ก.ค.	ส.ค.		ก.ย.
	1) จัดการศึกษา พัฒนาศักยภาพให้มีสติปัญญาและคุณธรรม	27,924,350	18,479,320	46,403,670													
239	โครงการเตรียมความพร้อมก่อนสำเร็จการศึกษาและภาวะการมีงานทำ ประจำปี ๒๕๖๖	15,000	0	15,000				✓									วิทยาเขตนครสวรรค์
240	โครงการผลิตและพัฒนาตำราทางวิชาและสื่อการเรียนการสอนออนไลน์	40,000	0	40,000				✓									วิทยาเขตนครสวรรค์
241	โครงการส่งเสริมความเป็นครู	34,000	0	34,000				✓									วิทยาเขตนครสวรรค์
242	โครงการอบรมคุณธรรม จริยธรรม และมารยาททางสังคมสำหรับนิสิต	30,000	0	30,000				✓									วิทยาเขตนครสวรรค์
243	โครงการส่งเสริมสนับสนุนกิจกรรมอาเซียน	50,000	0	50,000								✓					วิทยาลัยสงฆ์ลำพูน
244	โครงการส่งเสริมและพัฒนานิสิตด้วยกิจกรรมอนุรักษ์ศิลปวัฒนธรรมและภูมิปัญญาท้องถิ่น	30,000	0	30,000										✓			วิทยาลัยสงฆ์ลำพูน
245	โครงการยินดีที่รับขวัญน้อง	50,000	0	50,000		✓											วิทยาลัยสงฆ์ลำพูน
246	โครงการปฏิบัติวิปัสสนากัมมัฏฐานนิสิต	137,500	0	137,500			✓										วิทยาลัยสงฆ์ลำพูน
247	โครงการปฐมนิเทศนิสิต	120,000	0	120,000								✓					วิทยาลัยสงฆ์ลำพูน
248	โครงการเสริมสร้างคุณลักษณะบัณฑิต	50,000	0	50,000		✓											วิทยาลัยสงฆ์ลำพูน
249	โครงการสัมมนาวิชาการ Lamphun knowledge center	50,000	0	50,000									✓				วิทยาลัยสงฆ์ลำพูน
250	โครงการส่งเสริมสนับสนุนกีฬาสัมพันธ์บุคลากรและนิสิต	75,000	0	75,000				✓									วิทยาลัยสงฆ์ลำพูน
251	โครงการกิจกรรมเสริมหลักสูตร	340,000	0	340,000				✓									วิทยาลัยสงฆ์ลำพูน
252	โครงการส่งเสริมพัฒนาศักยภาพนิสิต	50,000	0	50,000								✓					วิทยาลัยสงฆ์ลำพูน
253	โครงการส่งเสริมการเข้าสู่ตำแหน่งทางวิชาการและผลิตผลงานวิชาการ	50,000	0	50,000									✓				วิทยาลัยสงฆ์ลำพูน

แผนการเบิกจ่ายงบประมาณโครงการปีงบประมาณ พ.ศ. 2566

1) จัดการศึกษา พัฒนาศักยภาพให้มีสติปัญญาและคุณธรรม

ที่	โครงการ	ประเภทงบประมาณ		รวมงบประมาณ	แผนการเบิกจ่ายงบประมาณ											ส่วนงาน	
		แผ่นดิน	รายได้		ต.ค.	พ.ย.	ธ.ค.	ม.ค.	ก.พ.	มี.ค.	เม.ย.	พ.ค.	มิ.ย.	ก.ค.	ส.ค.		ก.ย.
	1) จัดการศึกษา พัฒนาศักยภาพให้มีสติปัญญาและคุณธรรม	27,924,350	18,479,320	46,403,670													
254	โครงการสัมมนาวิชาการนิสิตปฏิบัติศาสนกิจ	40,000	0	40,000						✓							วิทยาลัยสงฆ์ลำพูน
255	โครงการสอบวิทยานิพนธ์และโครงร่างวิทยานิพนธ์	500,000	0	500,000					✓								วิทยาลัยสงฆ์ลำพูน
256	โครงการส่งเสริมการจัดการศึกษา เพื่อการพัฒนาบัณฑิต	150,000	0	150,000	✓												วิทยาลัยสงฆ์พุทธชินราช
257	โครงการพัฒนาศักยภาพนิสิตบัณฑิตวิทยาลัย	30,000	0	30,000	✓												วิทยาลัยสงฆ์พุทธชินราช
258	โครงการสำนักงานและห้องเรียนสีเขียว (Green office and classroom)	92,000	0	92,000				✓									วิทยาลัยสงฆ์พุทธชินราช
259	โครงการส่งเสริมและพัฒนาอาจารย์ตามแผนพัฒนาตนเองรายบุคคล (ID Plan)	60,000	0	60,000				✓									วิทยาลัยสงฆ์พุทธชินราช
260	โครงการขอเปิดหลักสูตรประกาศนียบัตรการสร้างคุณค่าและการพัฒนาสมรรถภาพวิทยุพุทธสำหรับ “ผู้สูงอายุ”	18,000	0	18,000				✓									วิทยาลัยสงฆ์พุทธชินราช
261	โครงการจัดการศึกษา เพื่อผลิตบัณฑิตให้มีสติปัญญาและคุณธรรม	92,000	0	92,000	✓												วิทยาลัยสงฆ์พุทธชินราช
262	โครงการส่งเสริม สนับสนุน กิจกรรมเพื่อการพัฒนาบัณฑิต	92,000	0	92,000		✓											วิทยาลัยสงฆ์พุทธชินราช
263	โครงการปฏิบัติวิปัสสนากัมมัฏฐานนิสิต	92,000	0	92,000	✓												วิทยาลัยสงฆ์พุทธชินราช
264	โครงการส่งเสริมและสนับสนุนอาจารย์ให้ผลิตและใช้สื่อการเรียนรู้ออนไลน์	30,000	0	30,000				✓									วิทยาลัยสงฆ์พุทธชินราช
265	โครงการส่งเสริมการบูรณาการจัดการเรียนการสอน	24,000	0	24,000				✓									วิทยาลัยสงฆ์พุทธชินราช
266	โครงการพัฒนาศักยภาพบุคลากรสายวิชาการ	40,000	0	40,000							✓						วิทยาลัยสงฆ์ปัตตานี
267	โครงการพัฒนาทักษะทางด้านภาษาต่างประเทศแก่บุคลากรและนิสิต	40,000	0	40,000						✓							วิทยาลัยสงฆ์ปัตตานี

แผนการเบิกจ่ายงบประมาณโครงการปีงบประมาณ พ.ศ. 2566

1) จัดการศึกษา พัฒนาศักยภาพให้มีสติปัญญาและคุณธรรม

ที่	โครงการ	ประเภทงบประมาณ		รวมงบประมาณ	แผนการเบิกจ่ายงบประมาณ											ส่วนงาน		
		แผ่นดิน	รายได้		ต.ค.	พ.ย.	ธ.ค.	ม.ค.	ก.พ.	มี.ค.	เม.ย.	พ.ค.	มิ.ย.	ก.ค.	ส.ค.		ก.ย.	
	1) จัดการศึกษา พัฒนาศักยภาพให้มีสติปัญญาและคุณธรรม	27,924,350	18,479,320	46,403,670														
268	โครงการบริการวิชาการบูรณาการกับการเรียนการสอน เพื่อการพัฒนาที่ยั่งยืน	40,000	0	40,000		✓												วิทยาลัยสงฆ์ปัตตานี
269	โครงการกิจกรรมเสริมหลักสูตร	40,000	0	40,000									✓					วิทยาลัยสงฆ์ปัตตานี
270	โครงการปฏิบัติวิปัสสนากัมมัฏฐานนิสิต	80,000	0	80,000						✓								วิทยาลัยสงฆ์ปัตตานี
271	โครงการผลิตตำรา หนังสือทางวิชาการหรือนวัตกรรมทางการศึกษา ประจำปีงบประมาณ ๒๕๖๖	60,000	0	60,000				✓										วิทยาลัยสงฆ์ปัตตานี
272	โครงการศิษย์เก่าสัมพันธ์วิทยาลัยสงฆ์ปัตตานี	30,000	0	30,000												✓		วิทยาลัยสงฆ์ปัตตานี
273	โครงการเตรียมความพร้อมเพื่อการทำงาน	20,000	0	20,000					✓									วิทยาลัยสงฆ์ปัตตานี
274	โครงการปฐมนิเทศนิสิตใหม่ ประจำปีการศึกษา ๒๕๖๖	40,000	0	40,000									✓					วิทยาลัยสงฆ์ปัตตานี
275	โครงการ ปฐมนิเทศนิสิต	30,000	0	30,000								✓						วิทยาลัยสงฆ์พุทธโสธร
276	โครงการ กิจกรรมเสริมหลักสูตรนิสิตและศิษย์เก่า	25,000	0	25,000										✓				วิทยาลัยสงฆ์พุทธโสธร
277	โครงการ พัฒนาศักยภาพและสภาพแวดล้อมที่เอื้อต่อการเรียนรู้	30,000	0	30,000					✓									วิทยาลัยสงฆ์พุทธโสธร
278	โครงการ พัฒนาบุคลากร	30,000	0	30,000					✓									วิทยาลัยสงฆ์พุทธโสธร
279	โครงการ ปฏิบัติวิปัสสนากัมมัฏฐานสำหรับนิสิต	50,000	0	50,000		✓												วิทยาลัยสงฆ์พุทธโสธร
280	โครงการ อบรมภาษาอังกฤษเพื่อใช้สื่อสารและสารสนเทศ	30,000	0	30,000									✓					วิทยาลัยสงฆ์พุทธโสธร
281	โครงการ ผลิตบัณฑิตสู่ความสำเร็จ	25,000	0	25,000									✓					วิทยาลัยสงฆ์พุทธโสธร
282	โครงการ ส่งเสริมการเรียนรู้ยุคพัฒนาการศึกษาไทย แลนด์ ๔.๐	25,000	0	25,000				✓										วิทยาลัยสงฆ์พุทธโสธร
283	โครงการ พุทธศาสตร์สงเคราะห์	40,000	0	40,000					✓									วิทยาลัยสงฆ์พุทธโสธร

แผนการเบิกจ่ายงบประมาณโครงการปีงบประมาณ พ.ศ. 2566

1) จัดการศึกษา พัฒนาศักยภาพให้มีสติปัญญาและคุณธรรม

ที่	โครงการ	ประเภทงบประมาณ		รวมงบประมาณ	แผนการเบิกจ่ายงบประมาณ											ส่วนงาน	
		แผ่นดิน	รายได้		ต.ค.	พ.ย.	ธ.ค.	ม.ค.	ก.พ.	มี.ค.	เม.ย.	พ.ค.	มิ.ย.	ก.ค.	ส.ค.		ก.ย.
	1) จัดการศึกษา พัฒนาศักยภาพให้มีสติปัญญาและคุณธรรม	27,924,350	18,479,320	46,403,670													
284	โครงการส่งเสริมการเรียนรู้ในศตวรรษที่ ๒๑	25,000	0	25,000				✓									วิทยาลัยสงฆ์พุทธโสธร
285	โครงการ สร้างเสริมพัฒนาให้บุคลากรมีผลงานทางวิชาการ	25,000	0	25,000						✓							วิทยาลัยสงฆ์พุทธโสธร
286	โครงการ เรียนรู้ก้าวสู่คุณภาพด้วยการศึกษาเชิงสร้างสรรค์	30,000	0	30,000			✓										วิทยาลัยสงฆ์พุทธโสธร
287	โครงการ ส่งเสริมพัฒนาศักยภาพการเขียนบทความทางวิชาการ	25,000	0	25,000				✓									วิทยาลัยสงฆ์พุทธโสธร
288	โครงการกิจกรรมเสริมหลักสูตรพุทธศาสนศรัทธาบัณฑิต	0	60,000	60,000		✓											วิทยาลัยสงฆ์นครลำปาง
289	โครงการพัฒนานิสิตและบัณฑิตให้มีสติปัญญาและคุณธรรม กิจกรรมปฐมนิเทศและติดตามนิสิตปฏิบัติศาสนกิจและบริการสังคม	20,000	0	20,000							✓						วิทยาลัยสงฆ์นครลำปาง
290	โครงการส่งเสริมและสนับสนุนเพื่อพัฒนาศักยภาพอาจารย์	60,000	0	60,000	✓												วิทยาลัยสงฆ์นครลำปาง
291	โครงการพัฒนาศักยภาพนิสิตและเสริมทักษะการเรียนรู้กิจกรรมไหว้ครูบูรพาจารย์	40,000	0	40,000								✓					วิทยาลัยสงฆ์นครลำปาง
292	โครงการพัฒนาปรับปรุงหลักสูตร	10,000	0	10,000							✓						วิทยาลัยสงฆ์นครลำปาง
293	โครงการพัฒนานิสิตและบัณฑิตให้มีสติปัญญาและคุณธรรม กิจกรรมส่งเสริมพัฒนานิสิตด้านภาษาอังกฤษและเทคโนโลยีสารสนเทศ	20,000	0	20,000		✓											วิทยาลัยสงฆ์นครลำปาง
294	โครงการพัฒนาศักยภาพนิสิตและเสริมทักษะการเรียนรู้กิจกรรมเสริมหลักสูตร	30,000	0	30,000	✓												วิทยาลัยสงฆ์นครลำปาง

แผนการเบิกจ่ายงบประมาณโครงการปีงบประมาณ พ.ศ. 2566

1) จัดการศึกษา พัฒนาศักยภาพให้มีสติปัญญาและคุณธรรม

ที่	โครงการ	ประเภทงบประมาณ		รวมงบประมาณ	แผนการเบิกจ่ายงบประมาณ											ส่วนงาน		
		แผ่นดิน	รายได้		ต.ค.	พ.ย.	ธ.ค.	ม.ค.	ก.พ.	มี.ค.	เม.ย.	พ.ค.	มิ.ย.	ก.ค.	ส.ค.		ก.ย.	
	1) จัดการศึกษา พัฒนาศักยภาพให้มีสติปัญญาและคุณธรรม	27,924,350	18,479,320	46,403,670														
295	โครงการพัฒนาทรัพยากรการเรียนรู้สภาพแวดล้อมให้เพียงพอและเหมาะสม	30,000	0	30,000								✓						วิทยาลัยสงฆ์นครลำปาง
296	โครงการเปิดหลักสูตรปริญญาตรี สาขาวิชาพัฒนาสังคม	50,000	0	50,000	✓													วิทยาลัยสงฆ์นครลำปาง
297	โครงการพัฒนานิสิตและบัณฑิตให้มีสติปัญญาและคุณธรรม กิจกรรมธรรมศึกษา	20,000	0	20,000	✓													วิทยาลัยสงฆ์นครลำปาง
298	โครงการพัฒนาศักยภาพนิสิตและเสริมทักษะการเรียนรู้ กิจกรรมเตรียมความพร้อมนิสิตก่อนเข้าศึกษา	30,000	0	30,000								✓						วิทยาลัยสงฆ์นครลำปาง
299	โครงการพัฒนานิสิตและบัณฑิตให้มีสติปัญญาและคุณธรรม กิจกรรมปัจฉิมนิเทศและฉลองบัณฑิต วิทยาลัยสงฆ์นครลำปาง	40,000	0	40,000		✓												วิทยาลัยสงฆ์นครลำปาง
300	โครงการพัฒนานิสิตและบัณฑิตให้มีสติปัญญาและคุณธรรม กิจกรรมปฏิบัติวิปัสสนากัมมัฏฐานนิสิต	65,000	100,000	165,000		✓												วิทยาลัยสงฆ์นครลำปาง
301	โครงการพัฒนาระบบการเรียนการสอนด้วยเทคโนโลยีสารสนเทศ	10,000	0	10,000								✓						วิทยาลัยสงฆ์นครลำปาง
302	โครงการเสริมสร้างและพัฒนาศักยภาพนิสิต ในระดับชาติและนานาชาติ	50,000	0	50,000	✓													วิทยาลัยสงฆ์เชียงราย
303	โครงการประกันคุณภาพการศึกษา	100,000	0	100,000	✓													วิทยาลัยสงฆ์เชียงราย
304	โครงการเสริมสร้างและพัฒนาศักยภาพนิสิต	60,000	0	60,000	✓													วิทยาลัยสงฆ์เชียงราย
305	โครงการพัฒนาและปรับปรุงหลักสูตรบูรณาการกับศาสตร์สมัยใหม่	25,000	0	25,000	✓													วิทยาลัยสงฆ์เชียงราย
306	โครงการพัฒนาห้องสมุดและสารสนเทศเพื่อการเรียนรู้	50,000	0	50,000	✓													วิทยาลัยสงฆ์เชียงราย

แผนการเบิกจ่ายงบประมาณโครงการปีงบประมาณ พ.ศ. 2566

1) จัดการศึกษา พัฒนาศักยภาพให้มีสติปัญญาและคุณธรรม

ที่	โครงการ	ประเภทงบประมาณ		รวมงบประมาณ	แผนการเบิกจ่ายงบประมาณ											ส่วนงาน		
		แผ่นดิน	รายได้		ต.ค.	พ.ย.	ธ.ค.	ม.ค.	ก.พ.	มี.ค.	เม.ย.	พ.ค.	มิ.ย.	ก.ค.	ส.ค.		ก.ย.	
	1) จัดการศึกษา พัฒนาศักยภาพให้มีสติปัญญาและคุณธรรม	27,924,350	18,479,320	46,403,670														
307	โครงการกิจกรรมเสริมหลักสูตรระดับบัณฑิตศึกษา	250,000	0	250,000	✓													วิทยาลัยสงฆ์เชียงราย
308	โครงการปฏิบัติวิปัสสนากัมมัฏฐานสำหรับนิสิต	125,000	0	125,000	✓													วิทยาลัยสงฆ์เชียงราย
309	โครงการจัดทำและพัฒนาหลักสูตรเพื่อตอบสนองความต้องการของสังคมและชุมชน	20,000	0	20,000								✓						วิทยาลัยสงฆ์ศรีสะเกษ
310	โครงการพัฒนาศักยภาพบุคลากรด้านทักษะภาษาต่างประเทศ	20,000	0	20,000								✓						วิทยาลัยสงฆ์ศรีสะเกษ
311	โครงการส่งเสริมและสนับสนุนคณาจารย์ให้มีความเชี่ยวชาญด้านศาสนา	20,000	0	20,000						✓								วิทยาลัยสงฆ์ศรีสะเกษ
312	โครงการพัฒนาศักยภาพบุคลากรด้านเทคโนโลยีสารสนเทศ	50,000	0	50,000					✓									วิทยาลัยสงฆ์ศรีสะเกษ
313	โครงการพัฒนาองค์กรนิสิต	30,000	0	30,000										✓				วิทยาลัยสงฆ์ศรีสะเกษ
314	โครงการปัจฉิมนิเทศนิสิต	15,000	0	15,000						✓								วิทยาลัยสงฆ์ศรีสะเกษ
315	โครงการพัฒนาห้องสมุด	20,000	0	20,000											✓			วิทยาลัยสงฆ์ศรีสะเกษ
316	โครงการพัฒนาศักยภาพบุคลากรสายวิชาการ	20,000	0	20,000							✓							วิทยาลัยสงฆ์ศรีสะเกษ
317	โครงการพัฒนาศักยภาพอาจารย์ด้านการจัดการเรียนการสอน	20,000	0	20,000					✓									วิทยาลัยสงฆ์ศรีสะเกษ
318	โครงการปฐมนิเทศนิสิตใหม่	30,000	0	30,000									✓					วิทยาลัยสงฆ์ศรีสะเกษ
319	โครงการกิจกรรมเสริมหลักสูตร	30,000	0	30,000					✓									วิทยาลัยสงฆ์ศรีสะเกษ
320	โครงการปัจฉิมนิเทศนิสิต	10,000	0	10,000										✓				วิทยาลัยสงฆ์ราชบุรี
321	โครงการเสริมสร้างการเรียนรู้ร่วมกันระหว่างเครือข่าย MOU	20,000	0	20,000										✓				วิทยาลัยสงฆ์ราชบุรี

แผนการเบิกจ่ายงบประมาณโครงการปีงบประมาณ พ.ศ. 2566

1) จัดการศึกษา พัฒนาศักยภาพให้มีสติปัญญาและคุณธรรม

ที่	โครงการ	ประเภทงบประมาณ		รวมงบประมาณ	แผนการเบิกจ่ายงบประมาณ											ส่วนงาน	
		แผ่นดิน	รายได้		ต.ค.	พ.ย.	ธ.ค.	ม.ค.	ก.พ.	มี.ค.	เม.ย.	พ.ค.	มิ.ย.	ก.ค.	ส.ค.		ก.ย.
	1) จัดการศึกษา พัฒนาศักยภาพให้มีสติปัญญาและคุณธรรม	27,924,350	18,479,320	46,403,670													
322	โครงการศึกษาดูงานด้านรัฐศาสตร์	30,000	0	30,000	✓												วิทยาลัยสงฆ์ราชบุรี
323	โครงการนิเทศและตรวจเยี่ยมการปฏิบัติศาสนกิจของนิสิต (บรรพชิต)	10,000	0	10,000							✓						วิทยาลัยสงฆ์ราชบุรี
324	โครงการส่งเสริมนิตยยุคใหม่ “คิด วิเคราะห์ สื่อสารอย่างสร้างสรรค์”	15,000	0	15,000				✓									วิทยาลัยสงฆ์ราชบุรี
325	โครงการพัฒนากลไกประกันคุณภาพเพื่อพัฒนาสู่ความเป็นเลิศ (นิตย)	10,000	0	10,000									✓				วิทยาลัยสงฆ์ราชบุรี
326	โครงการพัฒนาศักยภาพด้านภาษาและเทคโนโลยี	20,000	0	20,000				✓									วิทยาลัยสงฆ์ราชบุรี
327	โครงการผลิตและเผยแพร่พจนานุกรม	20,000	0	20,000									✓				วิทยาลัยสงฆ์ราชบุรี
328	โครงการสามัคคีธรรม ไหว้ครู และสานสัมพันธ์นิสิต	30,000	0	30,000									✓				วิทยาลัยสงฆ์ราชบุรี
329	โครงการปฐมนิเทศนิสิต	10,000	0	10,000							✓						วิทยาลัยสงฆ์ราชบุรี
330	โครงการเสริมสร้างทักษะการเรียนรู้และพัฒนาศักยภาพเฉพาะทางแก่นิสิต หลักสูตรรัฐศาสตรบัณฑิต	15,000	0	15,000				✓									วิทยาลัยสงฆ์ราชบุรี
331	โครงการอบรมเทคนิคการผลิตผลงานทางวิชาการระดับชาติหรือนานาชาติแก่นิสิตศึกษา	10,000	0	10,000				✓									วิทยาลัยสงฆ์ราชบุรี
332	โครงการเสริมสร้างทักษะการเรียนรู้และพัฒนาศักยภาพเฉพาะทางแก่นิสิตหลักสูตรการจัดการเชิงพุทธ	15,000	0	15,000							✓						วิทยาลัยสงฆ์ราชบุรี
333	โครงการปฏิบัติวิปัสสนากัมมัฏฐานนิสิต	60,000	0	60,000	✓												วิทยาลัยสงฆ์ราชบุรี
334	โครงการพัฒนาศักยภาพบุคลากรในการบูรณาการพจนานุกรม สำหรับกระบวนการจัดการเรียนรู้สู่ความเป็นเลิศ	10,000	0	10,000							✓						วิทยาลัยสงฆ์ราชบุรี

แผนการเบิกจ่ายงบประมาณโครงการปีงบประมาณ พ.ศ. 2566

1) จัดการศึกษา พัฒนาศักยภาพให้มีสติปัญญาและคุณธรรม

ที่	โครงการ	ประเภทงบประมาณ		รวมงบประมาณ	แผนการเบิกจ่ายงบประมาณ												ส่วนงาน	
		แผ่นดิน	รายได้		ต.ค.	พ.ย.	ธ.ค.	ม.ค.	ก.พ.	มี.ค.	เม.ย.	พ.ค.	มิ.ย.	ก.ค.	ส.ค.	ก.ย.		
	1) จัดการศึกษา พัฒนาศักยภาพให้มีสติปัญญาและคุณธรรม	27,924,350	18,479,320	46,403,670														
335	โครงการเสริมสร้างทักษะการเรียนรู้และพัฒนาศักยภาพเฉพาะทางแก่นิสิต หลักสูตรพระพุทธศาสนา	15,000	0	15,000								✓						วิทยาลัยสงฆ์ราชบุรี
336	โครงการพัฒนาห้องสมุด	50,000	0	50,000				✓										วิทยาลัยสงฆ์ราชบุรี
337	โครงการอบรมเสริมสร้างสุขภาวะนิสิต	10,000	0	10,000				✓										วิทยาลัยสงฆ์ราชบุรี
338	โครงการพัฒนาทักษะภาษาอังกฤษและเทคโนโลยีแก่บุคลากร	10,000	0	10,000										✓				วิทยาลัยสงฆ์ราชบุรี
339	โครงการจัดทำประกันคุณภาพการศึกษา	30,000	0	30,000									✓					วิทยาลัยสงฆ์พ้อขุนผาเมือง
340	โครงการแนะแนวประชาสัมพันธ์รับสมัครนิสิต	50,000	0	50,000			✓											วิทยาลัยสงฆ์พ้อขุนผาเมือง
341	โครงการพัฒนาศักยภาพนิสิตและเสริมสร้างทักษะการเรียนรู้ในศตวรรษที่ ๒๑	200,000	0	200,000	✓													วิทยาลัยสงฆ์พ้อขุนผาเมือง
342	โครงการปฏิบัติวิปัสสนากรรมฐาน	300,000	0	300,000			✓											วิทยาลัยสงฆ์พ้อขุนผาเมือง
343	โครงการกิจกรรมเสริมหลักสูตร ระดับปริญญาตรี	0	50,000	50,000					✓									วิทยาลัยสงฆ์ร้อยเอ็ด
344	โครงการประชาสัมพันธ์และแนะแนวการศึกษา	100,000	0	100,000		✓												วิทยาลัยสงฆ์ร้อยเอ็ด
345	โครงการส่งเสริมทักษะภาษาอังกฤษ และกิจกรรมนิสิตตามกรอบมาตรฐานคุณวุฒิ ๕ ด้าน	100,000	0	100,000									✓					วิทยาลัยสงฆ์ร้อยเอ็ด
346	โครงการประกันคุณภาพการศึกษาตามเกณฑ์คุณภาพการศึกษา เพื่อการดำเนินการที่เป็นเลิศ (EdPEX)	100,000	0	100,000	✓													วิทยาลัยสงฆ์ร้อยเอ็ด
347	โครงการปฐมนิเทศนิสิตใหม่ ระดับปริญญาตรี	21,000	0	21,000									✓					วิทยาลัยสงฆ์ร้อยเอ็ด
348	โครงการปัจฉิมนิเทศนิสิต เตรียมความพร้อมสู่ความเป็นบัณฑิต	15,000	0	15,000					✓									วิทยาลัยสงฆ์ร้อยเอ็ด
349	โครงการกิจกรรมเสริมหลักสูตร หลักสูตรประกาศนียบัตร	0	90,000	90,000				✓										วิทยาลัยสงฆ์ร้อยเอ็ด

แผนการเบิกจ่ายงบประมาณโครงการปีงบประมาณ พ.ศ. 2566

1) จัดการศึกษา พัฒนาศักยภาพให้มีสติปัญญาและคุณธรรม

ที่	โครงการ	ประเภทงบประมาณ		รวมงบประมาณ	แผนการเบิกจ่ายงบประมาณ											ส่วนงาน	
		แผ่นดิน	รายได้		ต.ค.	พ.ย.	ธ.ค.	ม.ค.	ก.พ.	มี.ค.	เม.ย.	พ.ค.	มิ.ย.	ก.ค.	ส.ค.		ก.ย.
	1) จัดการศึกษา พัฒนาศักยภาพให้มีสติปัญญาและคุณธรรม	27,924,350	18,479,320	46,403,670													
350	โครงการปฏิบัติวิปัสสนากัมมัฏฐาน ระดับประกาศนียบัตร	0	60,000	60,000			✓										วิทยาลัยสงฆ์ร้อยเอ็ด
351	โครงการปฏิบัติวิปัสสนากัมมัฏฐานนิสิต ระดับปริญญาตรี	70,000	0	70,000			✓										วิทยาลัยสงฆ์ร้อยเอ็ด
352	โครงการสัมมนาวิชาการสำหรับผู้สำเร็จการศึกษา	0	80,000	80,000		✓											วิทยาลัยสงฆ์ร้อยเอ็ด
353	โครงการปฐมนิเทศนิสิตใหม่ ระดับบัณฑิตศึกษา	15,000	0	15,000									✓				วิทยาลัยสงฆ์ร้อยเอ็ด
354	โครงการเปิดสอนหลักสูตรครุศาสตรมหาบัณฑิต (พุทธบริหารการศึกษา)	0	1,000,000	1,000,000	✓												วิทยาลัยสงฆ์ร้อยเอ็ด
355	โครงการเปิดสอนหลักสูตรการบริหารท้องถิ่น (ป.บท.)	0	15,000	15,000	✓												วิทยาลัยสงฆ์ร้อยเอ็ด
356	โครงการปฏิบัติวิปัสสนากัมมัฏฐานนิสิต ระดับบัณฑิตศึกษา	20,500	0	20,500				✓									วิทยาลัยสงฆ์ร้อยเอ็ด
357	โครงการปฐมนิเทศนิสิตใหม่	50,000	5,000	55,000									✓				วิทยาลัยสงฆ์สุพรรณบุรีศรีสุพรรณภูมิ
358	โครงการจัดหางบประมาณเพื่อสิ่งสนับสนุนการเรียนรู้ของวิทยาลัย	30,000	2,000	32,000								✓					วิทยาลัยสงฆ์สุพรรณบุรีศรีสุพรรณภูมิ
359	โครงการส่งเสริมสนับสนุนให้บัณฑิตมีทักษะความรู้เท่าทันเหตุการณ์	65,500	5,000	70,500		✓											วิทยาลัยสงฆ์สุพรรณบุรีศรีสุพรรณภูมิ
360	โครงการอบรมเพื่อพัฒนาศักยภาพบุคลากร	50,000	5,000	55,000		✓											วิทยาลัยสงฆ์สุพรรณบุรีศรีสุพรรณภูมิ
361	โครงการประกันคุณภาพศึกษา	50,000	3,500	53,500								✓					วิทยาลัยสงฆ์สุพรรณบุรีศรีสุพรรณภูมิ

แผนการเบิกจ่ายงบประมาณโครงการปีงบประมาณ พ.ศ. 2566

1) จัดการศึกษา พัฒนาศักยภาพให้มีสติปัญญาและคุณธรรม

ที่	โครงการ	ประเภทงบประมาณ		รวมงบประมาณ	แผนการเบิกจ่ายงบประมาณ											ส่วนงาน	
		แผ่นดิน	รายได้		ต.ค.	พ.ย.	ธ.ค.	ม.ค.	ก.พ.	มี.ค.	เม.ย.	พ.ค.	มิ.ย.	ก.ค.	ส.ค.		ก.ย.
	1) จัดการศึกษา พัฒนาศักยภาพให้มีสติปัญญาและคุณธรรม	27,924,350	18,479,320	46,403,670													
362	โครงการกีฬาสัมพันธ์มหา วิทยาลัยสงฆ์ภาคตะวันตก	29,000	2,000	31,000			✓										วิทยาลัยสงฆ์สุพรรณบุรีศรีสุวรรณภูมิ
363	โครงการปฏิบัติวิปัสสนากัมมัฏฐานเฉลิมพระเกียรติประจำปี	120,000	5,000	125,000			✓										วิทยาลัยสงฆ์สุพรรณบุรีศรีสุวรรณภูมิ
364	โครงการผลิตสื่อการสอนเพื่อบูรณาการวิชาการทางสังคม	50,500	2,000	52,500	✓												วิทยาลัยสงฆ์สุพรรณบุรีศรีสุวรรณภูมิ
365	โครงการกิจกรรมเสริมหลักสูตรนิสิต	236,500	5,000	241,500	✓												วิทยาลัยสงฆ์สุพรรณบุรีศรีสุวรรณภูมิ
366	โครงการเตรียมความพร้อมระดับบัณฑิตศึกษา	30,000	5,000	35,000							✓						วิทยาลัยสงฆ์สุพรรณบุรีศรีสุวรรณภูมิ
367	โครงการวิปัสสนากรรมฐานนิสิต	93,000	0	93,000		✓											วิทยาลัยสงฆ์สุราษฎร์ธานี
368	โครงการกิจกรรมเสริมหลักสูตร	80,000	0	80,000						✓							วิทยาลัยสงฆ์สุราษฎร์ธานี
369	โครงการพัฒนาศักยภาพให้มีคุณลักษณะทางสติปัญญาและคุณธรรม	24,000	0	24,000				✓									วิทยาลัยสงฆ์สุราษฎร์ธานี
370	โครงการเทิดพระเกียรติสถาบันพระมหากษัตริย์-กิจกรรมวันเฉลิมพระชนมพรรษา ร.10	2,000	0	2,000										✓			วิทยาลัยสงฆ์ระยอง
371	โครงการประชาสัมพันธ์รับสมัครนิสิต	40,000	10,000	50,000		✓											วิทยาลัยสงฆ์ระยอง
372	โครงการเสริมหลักสูตร-กิจกรรมสัมมนาทางวิชาการ	5,000	0	5,000		✓											วิทยาลัยสงฆ์ระยอง
373	โครงการส่งเสริมและสนับสนุนการพัฒนาศักยภาพของบุคลากร	100,000	0	100,000			✓										วิทยาลัยสงฆ์ระยอง

แผนการเบิกจ่ายงบประมาณโครงการปีงบประมาณ พ.ศ. 2566

1) จัดการศึกษา พัฒนาศักยภาพให้มีสติปัญญาและคุณธรรม

ที่	โครงการ	ประเภทงบประมาณ		รวมงบประมาณ	แผนการเบิกจ่ายงบประมาณ											ส่วนงาน		
		แผ่นดิน	รายได้		ต.ค.	พ.ย.	ธ.ค.	ม.ค.	ก.พ.	มี.ค.	เม.ย.	พ.ค.	มิ.ย.	ก.ค.	ส.ค.		ก.ย.	
	1) จัดการศึกษา พัฒนาศักยภาพให้มีสติปัญญาและคุณธรรม	27,924,350	18,479,320	46,403,670														
374	โครงการปฐมนิเทศและปัจฉิมนิเทศนิสิต-กิจกรรมปฐมนิเทศนิสิต	5,000	0	5,000									✓					วิทยาลัยสงฆ์ระยอง
375	โครงการเทิดพระเกียรติสถาบันพระมหากษัตริย์-กิจกรรมเทิดพระเกียรติวันปิยมหาราช	2,000	0	2,000	✓													วิทยาลัยสงฆ์ระยอง
376	โครงการเทิดพระเกียรติสถาบันพระมหากษัตริย์-กิจกรรมวันเฉลิมพระชนมพรรษาสมเด็จพระนางเจ้าฯ	2,000	0	2,000									✓					วิทยาลัยสงฆ์ระยอง
377	โครงการเสริมหลักสูตร -กิจกรรมรับน้อง	15,000	0	15,000											✓			วิทยาลัยสงฆ์ระยอง
378	โครงการพิธีไหว้ครู	5,000	0	5,000											✓			วิทยาลัยสงฆ์ระยอง
379	โครงการกีฬาสัมพันธ์นิสิต	20,000	10,000	30,000				✓										วิทยาลัยสงฆ์ระยอง
380	โครงการปฐมนิเทศและปัจฉิมนิเทศนิสิต-กิจกรรมปัจฉิมนิเทศนิสิต	25,000	0	25,000		✓												วิทยาลัยสงฆ์ระยอง
381	โครงการเสริมหลักสูตร-กิจกรรมพัฒนาทักษะการใช้ภาษาอังกฤษแก่นิสิต	30,000	0	30,000								✓						วิทยาลัยสงฆ์ระยอง
382	โครงการเสริมหลักสูตร-กิจกรรมฝึกอบรมความรู้ด้านเทคโนโลยีสารสนเทศแก่นิสิต	5,500	0	5,500							✓							วิทยาลัยสงฆ์ระยอง
383	โครงการเสริมหลักสูตร-กิจกรรมเกษตรสาธิตตามแนวพุทธ	0	30,000	30,000		✓												วิทยาลัยสงฆ์ระยอง
384	โครงการเทิดพระเกียรติสถาบันพระมหากษัตริย์-กิจกรรมวันพ่อ	2,000	0	2,000			✓											วิทยาลัยสงฆ์ระยอง
385	โครงการปฐมนิเทศก่อนออกปฏิบัติศาสนกิจและบริการสังคม	10,000	0	10,000								✓						วิทยาลัยสงฆ์ระยอง

แผนการเบิกจ่ายงบประมาณโครงการปีงบประมาณ พ.ศ. 2566

1) จัดการศึกษา พัฒนาศักยภาพให้มีสติปัญญาและคุณธรรม

ที่	โครงการ	ประเภทงบประมาณ		รวมงบประมาณ	แผนการเบิกจ่ายงบประมาณ											ส่วนงาน		
		แผ่นดิน	รายได้		ต.ค.	พ.ย.	ธ.ค.	ม.ค.	ก.พ.	มี.ค.	เม.ย.	พ.ค.	มิ.ย.	ก.ค.	ส.ค.		ก.ย.	
	1) จัดการศึกษา พัฒนาศักยภาพให้มีสติปัญญาและคุณธรรม	27,924,350	18,479,320	46,403,670														
386	โครงการเทิดพระเกียรติสถาบันพระมหากษัตริย์-กิจกรรมวันแม่แห่งชาติ	2,000	0	2,000													✓	วิทยาลัยสงฆ์ระยอง
387	โครงการปฏิบัติวิปัสสนากัมมัฏฐานนิสิต	100,000	50,000	150,000			✓											วิทยาลัยสงฆ์ระยอง
388	โครงการเสริมหลักสูตร กิจกรรมอบรมพัฒนานิสิตเรียนรู้เสมือนจริงนอกที่ตั้ง	100,000	0	100,000			✓											วิทยาลัยสงฆ์ระยอง
389	โครงการกิจกรรมเสริมหลักสูตร	70,000	0	70,000	✓													วิทยาลัยสงฆ์ตาก
390	โครงการปฏิบัติวิปัสสนากัมมัฏฐานนิสิต	0	0	0			✓											วิทยาลัยสงฆ์ตาก
391	โครงการส่งเสริมกีฬานันทนาการภายในมหาวิทยาลัย	20,000	0	20,000													✓	วิทยาลัยสงฆ์ตาก
392	โครงการประชาสัมพันธ์แนะแนวการศึกษา	50,000	0	50,000	✓													วิทยาลัยสงฆ์ตาก
393	โครงการยกฐานะขึ้นเป็นวิทยาลัยสงฆ์ตากสินมหาราช	50,000	0	50,000	✓													วิทยาลัยสงฆ์ตาก
394	โครงการส่งเสริมและพัฒนานิสิต	50,000	0	50,000	✓													วิทยาลัยสงฆ์ตาก
395	โครงการปฏิบัติวิปัสสนากัมมัฏฐาน	40,000	0	40,000			✓											วิทยาลัยสงฆ์จันทบุรี
396	โครงการปรับพื้นฐานภาษาอังกฤษ/เทคโนโลยีดิจิทัลสำหรับนิสิตใหม่	50,000	0	50,000									✓					วิทยาลัยสงฆ์จันทบุรี
397	โครงการพัฒนานิสิตและเสริมสร้างทักษะการเรียนรู้ ในศตวรรษที่ ๒๑ และนโยบาย ๔.๐ (โครงการย่อยที่ ๓ : การใช้เทคโนโลยีเพื่อการใช้พลังงานยานยนต์ไฟฟ้าทดแทน)	40,000	0	40,000													✓	วิทยาลัยสงฆ์จันทบุรี
398	โครงการพัฒนานิสิตและเสริมสร้างทักษะการเรียนรู้ ในศตวรรษที่ ๒๑ และนโยบาย ๔.๐ (โครงการย่อยที่ ๒ : กฎหมายสาธารณะสำหรับประชาชน)	40,000	0	40,000								✓						วิทยาลัยสงฆ์จันทบุรี

แผนการเบิกจ่ายงบประมาณโครงการปีงบประมาณ พ.ศ. 2566

1) จัดการศึกษา พัฒนาศักยภาพให้มีสติปัญญาและคุณธรรม

ที่	โครงการ	ประเภทงบประมาณ		รวมงบประมาณ	แผนการเบิกจ่ายงบประมาณ											ส่วนงาน	
		แผ่นดิน	รายได้		ต.ค.	พ.ย.	ธ.ค.	ม.ค.	ก.พ.	มี.ค.	เม.ย.	พ.ค.	มิ.ย.	ก.ค.	ส.ค.		ก.ย.
	1) จัดการศึกษา พัฒนาศักยภาพให้มีสติปัญญาและคุณธรรม	27,924,350	18,479,320	46,403,670													
399	โครงการพัฒนาหลักสูตร กจพ. ออนไลน์ (2566)	30,000	0	30,000						✓							วิทยาลัยสงฆ์จันทบุรี
400	โครงการกิจกรรมเสริมหลักสูตร (ศึกษาดูงาน) การเรียนรู้กับศาสตร์พระราชาสู่การพัฒนาที่ยั่งยืน "ครั้งที่ ๑-๒"	60,000	0	60,000					✓								วิทยาลัยสงฆ์จันทบุรี
401	โครงการพัฒนานิสิตและเสริมสร้างทักษะการเรียนรู้ในศตวรรษที่ ๒๑ และนโยบาย ๔.๐ (โครงการย่อยที่ ๑ : ภาษาอังกฤษ MCU 001-002)	40,000	0	40,000					✓								วิทยาลัยสงฆ์จันทบุรี
402	อบรมทักษะด้านเทคโนโลยีดิจิทัลและภาษาต่างประเทศสำหรับบุคลากร	30,000	0	30,000							✓						วิทยาลัยสงฆ์จันทบุรี
403	โครงการปฐมนิเทศนิสิตใหม่	30,000	0	30,000									✓				วิทยาลัยสงฆ์จันทบุรี
404	โครงการเผยแพร่ผลงานวิจัย "รูปแบบการจัดการพื้นที่ป่าสงวนเพื่อกิจการพระพุทธศาสนาจังหวัดจันทบุรี"	30,000	0	30,000										✓			วิทยาลัยสงฆ์จันทบุรี
405	โครงการผลิต E-Book วิชาภาวะผู้นำกับการบริหารสมัยใหม่	12,500	0	12,500						✓							วิทยาลัยสงฆ์จันทบุรี

แผนการเบิกจ่ายงบประมาณโครงการปีงบประมาณ พ.ศ. 2566

2) พัฒนางานวิจัย และสร้างพหุชนวัตกรรมให้มีคุณภาพทั้งในระดับชาติและนานาชาติ

ที่	โครงการ	ประเภทงบประมาณ		รวมงบประมาณ	แผนการเบิกจ่ายงบประมาณ											ส่วนงาน	
		แผ่นดิน	รายได้		ต.ค.	พ.ย.	ธ.ค.	ม.ค.	ก.พ.	มี.ค.	เม.ย.	พ.ค.	มิ.ย.	ก.ค.	ส.ค.		ก.ย.
	2) พัฒนางานวิจัย และสร้างพหุชนวัตกรรมให้มีคุณภาพทั้งในระดับชาติและนานาชาติ	5,780,860	9,575,000	15,355,860													
1	เงินอุดหนุนโครงการวิจัยเพื่อจัดทำหลักสูตรและบทความวิชาการ	0	500,000	500,000	✓												วิทยาลัยพระธรรมทูต
2	โครงการเสริมสร้างจริยธรรมการวิจัย, การวิจัยในมนุษย์	0	100,000	100,000	✓												บัณฑิตวิทยาลัย
3	โครงการวิจัยและนวัตกรรมเพื่อพัฒนาสังคมและสิ่งแวดล้อม	0	200,000	200,000	✓												บัณฑิตวิทยาลัย
4	โครงการพัฒนาบุคลากรด้านการวิจัย	0	100,000	100,000	✓												บัณฑิตวิทยาลัย
5	โครงการวิจัยและนวัตกรรมเพื่อพัฒนาสังคมและสิ่งแวดล้อม (โครงการส่งเสริมศักยภาพนิสิตในศตวรรษที่ ๒๑)	0	20,000	20,000									✓				หลักสูตร พธ.ม. สาขาวิชาพระพุทธศาสนา(ภาคพิเศษ)
6	โครงการวิจัยและนวัตกรรมเพื่อพัฒนาสังคมและสิ่งแวดล้อม	0	100,000	100,000	✓												หลักสูตร พธ.ด. สาขาวิชาพระพุทธศาสนา(ภาคพิเศษ)
7	โครงการวิจัยหลักสูตรเพื่อเตรียมพร้อมกับปรับปรุงหลักสูตรระดับบัณฑิตศึกษา ภาควิชารัฐศาสตร์	0	100,000	100,000								✓					หลักสูตรปรัชญาดุษฎีบัณฑิต สาขาวิชารัฐศาสตร์
8	โครงการปฐมนิเทศการศึกษาหลักสูตรปรัชญาดุษฎีบัณฑิต สาขาวิชารัฐศาสตร์	0	200,000	200,000	✓												หลักสูตรปรัชญาดุษฎีบัณฑิต สาขาวิชารัฐศาสตร์
9	โครงการส่งเสริมศักยภาพอาจารย์ด้านการวิจัย ของหลักสูตรบัณฑิตศึกษา ภาควิชารัฐศาสตร์	0	2,500,000	2,500,000									✓				หลักสูตรปรัชญาดุษฎีบัณฑิต สาขาวิชารัฐศาสตร์
10	โครงการเอกสารและตำรา	1,000,000	0	1,000,000								✓					หลักสูตรปรัชญาดุษฎีบัณฑิต สาขาวิชารัฐประศาสนศาสตร์
11	โครงการประกันคุณภาพการศึกษา	200,000	0	200,000									✓				หลักสูตรปรัชญาดุษฎีบัณฑิต สาขาวิชารัฐประศาสนศาสตร์

แผนการเบิกจ่ายงบประมาณโครงการปีงบประมาณ พ.ศ. 2566

2) พัฒนางานวิจัย และสร้างพหุชนวัตกรรมให้มีคุณภาพทั้งในระดับชาติและนานาชาติ

ที่	โครงการ	ประเภทงบประมาณ		รวมงบประมาณ	แผนการเบิกจ่ายงบประมาณ											ส่วนงาน	
		แผ่นดิน	รายได้		ต.ค.	พ.ย.	ธ.ค.	ม.ค.	ก.พ.	มี.ค.	เม.ย.	พ.ค.	มิ.ย.	ก.ค.	ส.ค.		ก.ย.
	2) พัฒนางานวิจัย และสร้างพหุชนวัตกรรมให้มีคุณภาพทั้งในระดับชาติและนานาชาติ	5,780,860	9,575,000	15,355,860													
12	โครงการคลินิกวิจัยหลักสูตรบัณฑิตศึกษา ภาควิชารัฐศาสตร์	100,000	0	100,000									✓				หลักสูตรพุทธศาสตรดุษฎีบัณฑิต สาขาวิชาการจัดการเชิงพุทธ
13	โครงการวิจัยและนวัตกรรมเพื่อพัฒนาสังคมและสิ่งแวดล้อม	0	250,000	250,000			✓										ประกาศนียบัตรบัณฑิตวิชาชีพครู
14	โครงการวิจัยและนวัตกรรมเพื่อพัฒนาสังคมและสิ่งแวดล้อม	0	200,000	200,000			✓										หลักสูตรครุศาสตรมหาบัณฑิต สาขาวิชาพุทธบริหารการศึกษา
15	โครงการวิจัยและนวัตกรรมเพื่อพัฒนาสังคมและสิ่งแวดล้อม	0	250,000	250,000			✓										หลักสูตรครุศาสตรมหาบัณฑิต สาขาจิตวิทยาการศึกษาและการแนะแนว
16	โครงการสืบสานพุทธศาสนาในอาเซียน	0	100,000	100,000						✓							หลักสูตรพร.ด.พุทธบริหารการศึกษา คณะครุศาสตร์
17	โครงการวิจัยและนวัตกรรมเพื่อพัฒนาสังคมและสิ่งแวดล้อม	0	500,000	500,000			✓										หลักสูตรพร.ด.พุทธบริหารการศึกษา คณะครุศาสตร์
18	โครงการพัฒนาคุณภาพวารสารวิชาการสู่คุณภาพมาตรฐานระดับชาติและนานาชาติ	200,000	0	200,000	✓												วิทยาเขตนครศรีธรรมราช
19	โครงการอบรมเชิงปฏิบัติการใช้ระบบสารสนเทศเพื่อบริหารงานวิจัยระดับส่วนงาน	50,000	0	50,000				✓									วิทยาเขตนครศรีธรรมราช
20	โครงการส่งเสริมการวิจัยและพหุชนวัตกรรมสังคมเพื่อพัฒนาชุมชนท้องถิ่นเข้มแข็ง	0	200,000	200,000		✓											วิทยาเขตนครศรีธรรมราช
21	โครงการอบรมเชิงปฏิบัติการพัฒนาทักษะการเขียนผลงานทางวิชาการเป็นภาษาอังกฤษ	50,000	0	50,000							✓						วิทยาเขตนครศรีธรรมราช

แผนการเบิกจ่ายงบประมาณโครงการปีงบประมาณ พ.ศ. 2566

2) พัฒนางานวิจัย และสร้างพหุชนวัตกรรมให้มีคุณภาพทั้งในระดับชาติและนานาชาติ

ที่	โครงการ	ประเภทงบประมาณ		รวมงบประมาณ	แผนการเบิกจ่ายงบประมาณ											ส่วนงาน	
		แผ่นดิน	รายได้		ต.ค.	พ.ย.	ธ.ค.	ม.ค.	ก.พ.	มี.ค.	เม.ย.	พ.ค.	มิ.ย.	ก.ค.	ส.ค.		ก.ย.
	2) พัฒนางานวิจัย และสร้างพหุชนวัตกรรมให้มีคุณภาพทั้งในระดับชาติและนานาชาติ	5,780,860	9,575,000	15,355,860													
33	พัฒนาระบบฐานข้อมูลงานวิจัย งานสร้างสรรค์และพหุชนวัตกรรม	70,000	0	70,000				✓									วิทยาเขตแพร่
34	พัฒนาภาคีเครือข่ายความร่วมมือทางวิชาการ	50,000	0	50,000				✓									วิทยาเขตแพร่
35	โครงการวิจัยและนวัตกรรมเพื่อพัฒนาสังคมและสิ่งแวดล้อม	0	100,000	100,000		✓											วิทยาเขตสุรินทร์
36	โครงการพัฒนาและยกระดับวารสารเข้าสู่ฐาน TCI	40,000	0	40,000	✓												วิทยาเขตพะเยา
37	โครงการพัฒนาระบบสารสนเทศเพื่อการบริการและการเรียนการสอนและวิจัย	80,000	0	80,000				✓									วิทยาเขตพะเยา
38	โครงการพัฒนาคุณภาพการบริหารศูนย์วิจัยทางพุทธศาสตร์พระอุบาลีศรีภูมามยาว	240,000	0	240,000	✓												วิทยาเขตพะเยา
39	โครงการสัมมนาวิชาการระดับชาติหรือนานาชาติ	100,000	0	100,000					✓								วิทยาเขตพะเยา
40	โครงการพัฒนาและขับเคลื่อนงานวิจัยพหุชนนวัตกรรมที่ตอบสนองความต้องการของสังคม	40,000	0	40,000		✓											วิทยาเขตพะเยา
41	สร้างและพัฒนาระบบฐานข้อมูลงานวิจัยของ มจร.วิทยาเขตบาหลีศึกษาพุทธโฆส นครปฐม	0	100,000	100,000										✓			วิทยาเขตบาหลีศึกษาพุทธโฆส
42	พัฒนาและส่งเสริมงานวิจัยด้านพระพุทธศาสนา	0	250,000	250,000							✓						วิทยาเขตบาหลีศึกษาพุทธโฆส
43	สนับสนุนทุนเพื่อการตีพิมพ์เผยแพร่ผลงานวิจัย งานสร้างสรรค์ หรือพหุชนวัตกรรม ในระดับชาติหรือนานาชาติ	0	100,000	100,000							✓						วิทยาเขตบาหลีศึกษาพุทธโฆส
44	พัฒนาและส่งเสริมงานวิจัยด้านพระไตรปิฎก	0	250,000	250,000							✓						วิทยาเขตบาหลีศึกษาพุทธโฆส
45	พัฒนาและส่งเสริมงานวิจัยด้านวิปัสสนากาวนา	0	250,000	250,000						✓							วิทยาเขตบาหลีศึกษาพุทธโฆส

แผนการเบิกจ่ายงบประมาณโครงการปีงบประมาณ พ.ศ. 2566

2) พัฒนางานวิจัย และสร้างพหุชนวัตกรรมให้มีคุณภาพทั้งในระดับชาติและนานาชาติ

ที่	โครงการ	ประเภทงบประมาณ		รวมงบประมาณ	แผนการเบิกจ่ายงบประมาณ												ส่วนงาน
		แผ่นดิน	รายได้		ต.ค.	พ.ย.	ธ.ค.	ม.ค.	ก.พ.	มี.ค.	เม.ย.	พ.ค.	มิ.ย.	ก.ค.	ส.ค.	ก.ย.	
	2) พัฒนางานวิจัย และสร้างพหุชนวัตกรรมให้มีคุณภาพทั้งในระดับชาติและนานาชาติ	5,780,860	9,575,000	15,355,860													
58	โครงการอบรมพัฒนางานวิจัยเพื่อพัฒนาการเรียนการสอนและบริการวิชาการ	0	40,000	40,000				✓									วิทยาเขตนครสวรรค์
59	โครงการพัฒนาระบบสารสนเทศทางการวิจัย	30,000	0	30,000	✓												วิทยาเขตนครสวรรค์
60	โครงการจัดทำวารสารและเผยแพร่ผลงานทางวิชาการ	1,050,000	0	1,050,000	✓												วิทยาเขตนครสวรรค์
61	โครงการส่งเสริมและพัฒนาบุคลากรด้านการวิจัย	45,000	0	45,000										✓			วิทยาลัยสงฆ์ลำพูน
62	โครงการส่งเสริมสนับสนุนการขอทุนวิจัย และส่งเสริมการจัดสิทธิบัตร อนุสิทธิบัตร ลิขสิทธิ์ผลการวิจัย หรืองานสร้างสรรค์	30,000	0	30,000				✓									วิทยาลัยสงฆ์พุทธชินราช
63	โครงการเผยแพร่งานวิจัยและเอกสารทางวิชาการระดับชาติหรือนานาชาติ	18,000	0	18,000				✓									วิทยาลัยสงฆ์พุทธชินราช
64	โครงการบันทึกข้อตกลงร่วมมือระหว่างภาคีเครือข่ายความร่วมมือด้านการวิจัย	10,000	0	10,000				✓									วิทยาลัยสงฆ์พุทธชินราช
65	โครงการจัดทำวารสาร มจร พุทธชินราชปริทรรศน์	45,000	0	45,000				✓									วิทยาลัยสงฆ์พุทธชินราช
66	โครงการพัฒนาศักยภาพบุคลากรสายวิชาการด้านการวิจัยและนวัตกรรม	40,000	0	40,000									✓				วิทยาลัยสงฆ์ปัตตานี
67	พัฒนามาตรฐานวิทยาลัยสงฆ์ปัตตานี บริหารคนเพื่อเข้าสู่ฐาน TCI ระดับชาติหรือนานาชาติ	100,000	0	100,000	✓												วิทยาลัยสงฆ์ปัตตานี
68	โครงการพัฒนาระบบกลไกและองค์ความรู้งานวิจัยเพื่อสร้างความเข้มแข็งให้ท้องถิ่น	20,000	0	20,000			✓										วิทยาลัยสงฆ์ปัตตานี
69	โครงการ จัดทำวารสาร มจร พุทธโสธรปริทรรศน์	0	60,000	60,000	✓												วิทยาลัยสงฆ์พุทธโสธร

แผนการเบิกจ่ายงบประมาณโครงการปีงบประมาณ พ.ศ. 2566

2) พัฒนางานวิจัย และสร้างพหุชนวัตกรรมให้มีคุณภาพทั้งในระดับชาติและนานาชาติ

ที่	โครงการ	ประเภทงบประมาณ		รวมงบประมาณ	แผนการเบิกจ่ายงบประมาณ											ส่วนงาน	
		แผ่นดิน	รายได้		ต.ค.	พ.ย.	ธ.ค.	ม.ค.	ก.พ.	มี.ค.	เม.ย.	พ.ค.	มิ.ย.	ก.ค.	ส.ค.		ก.ย.
	2) พัฒนางานวิจัย และสร้างพหุชนวัตกรรมให้มีคุณภาพทั้งในระดับชาติและนานาชาติ	5,780,860	9,575,000	15,355,860													
70	โครงการ ผลิตและเผยแพร่ผลงานวิจัย งานสร้างสรรค์ และพหุชนวัตกรรม	0	50,000	50,000	✓												วิทยาลัยสงฆ์พุทธโสธร
71	โครงการ พัฒนาข้อมูลและระบบสารสนเทศการวิจัย	0	30,000	30,000	✓												วิทยาลัยสงฆ์พุทธโสธร
72	โครงการ พัฒนาหน่วยวิจัย พระราชมงคลวุฒาจารย์ (สุธีร์ สุนทรโร)	0	30,000	30,000					✓								วิทยาลัยสงฆ์พุทธโสธร
73	โครงการ พัฒนาศักยภาพบุคลากรด้านการวิจัย	0	30,000	30,000						✓							วิทยาลัยสงฆ์พุทธโสธร
74	โครงการ พัฒนางานวิจัยที่ตอบสนองต่อการพัฒนาจิตใจ และสังคมอย่างยั่งยืน	0	400,000	400,000	✓												วิทยาลัยสงฆ์พุทธโสธร
75	โครงการส่งเสริมสนับสนุนทุนวิจัยและผลงานทางวิชาการ แก่บุคลากร	0	50,000	50,000	✓												วิทยาลัยสงฆ์นครลำปาง
76	โครงการเผยแพร่ผลงานทางวิชาการระดับชาติหรือนานาชาติ	70,000	20,000	90,000							✓						วิทยาลัยสงฆ์นครลำปาง
77	โครงการพัฒนาศักยภาพบุคลากรด้านการวิจัยและพหุชนวัตกรรม	0	50,000	50,000	✓												วิทยาลัยสงฆ์นครลำปาง
78	โครงการพัฒนาระบบฐานข้อมูลงานวิจัย งานสร้างสรรค์ และพหุชนวัตกรรม	0	20,000	20,000					✓								วิทยาลัยสงฆ์นครลำปาง
79	โครงการเสริมสร้างภาคีเครือข่ายความร่วมมือทางวิชาการ และวิจัย	50,000	0	50,000	✓												วิทยาลัยสงฆ์เชียงราย
80	โครงการพัฒนาและยกระดับวารสารเข้าสู่ฐาน TCI	10,000	0	10,000	✓												วิทยาลัยสงฆ์เชียงราย
81	โครงการพัฒนาและขับเคลื่อนงานวิจัยพหุชนวัตกรรมที่ตอบสนองความต้องการของสังคม	10,000	0	10,000	✓												วิทยาลัยสงฆ์เชียงราย

แผนการเบิกจ่ายงบประมาณโครงการปีงบประมาณ พ.ศ. 2566

2) พัฒนางานวิจัย และสร้างพุทธรูปนวัตกรรมให้มีคุณภาพทั้งในระดับชาติและนานาชาติ

ที่	โครงการ	ประเภทงบประมาณ		รวมงบประมาณ	แผนการเบิกจ่ายงบประมาณ												ส่วนงาน	
		แผ่นดิน	รายได้		ต.ค.	พ.ย.	ธ.ค.	ม.ค.	ก.พ.	มี.ค.	เม.ย.	พ.ค.	มิ.ย.	ก.ค.	ส.ค.	ก.ย.		
	2) พัฒนางานวิจัย และสร้างพุทธรูปนวัตกรรมให้มีคุณภาพทั้งในระดับชาติและนานาชาติ	5,780,860	9,575,000	15,355,860														
82	โครงการเสริมสร้างภาคีเครือข่ายความร่วมมือทางวิชาการ	20,000	0	20,000	✓													วิทยาลัยสงฆ์เชียงราย
83	โครงการพัฒนาศักยภาพอาจารย์ในระดับชาติหรือนานาชาติ	120,000	0	120,000	✓													วิทยาลัยสงฆ์เชียงราย
84	โครงการสร้างภาคีเครือข่ายความร่วมมือทางวิชาการวัฒนธรรมและวิจัย	10,000	0	10,000	✓													วิทยาลัยสงฆ์เชียงราย
85	โครงการพัฒนาระบบสารสนเทศเพื่อการบริหารและการเรียนการสอนและการวิจัย	10,000	0	10,000	✓													วิทยาลัยสงฆ์เชียงราย
86	โครงการพัฒนาระบบเทคโนโลยีสารสนเทศเพื่อการเรียนการสอนการบริหารจัดการและวิจัย	50,000	0	50,000	✓													วิทยาลัยสงฆ์เชียงราย
87	โครงการสัมมนาวิชาการระดับชาติหรือนานาชาติ	10,000	0	10,000	✓													วิทยาลัยสงฆ์เชียงราย
88	โครงการวิจัยสถาบัน	200,000	0	200,000	✓													วิทยาลัยสงฆ์ราชบุรี
89	โครงการพัฒนาศักยภาพนักพุทธรูป	20,000	0	20,000										✓				วิทยาลัยสงฆ์ราชบุรี
90	โครงการส่งเสริมการเผยแพร่ผลงานทางวิชาการหรือพุทธรูปนวัตกรรมของคณาจารย์ในระดับชาติหรือนานาชาติ	20,000	0	20,000					✓									วิทยาลัยสงฆ์ราชบุรี
91	โครงการพัฒนาบุคลากร	100,000	0	100,000					✓									วิทยาลัยสงฆ์พูนผาเมือง
92	โครงการพัฒนาวารสารวิชาการสังคมศาสตร์ วิทยาลัยสงฆ์ร้อยเอ็ด	40,000	0	40,000					✓									วิทยาลัยสงฆ์ร้อยเอ็ด
93	โครงการสร้างสรรค่นวัตกรรมพระพุทธศาสนาเพื่อพัฒนาจิตใจและสังคม	0	600,000	600,000	✓													วิทยาลัยสงฆ์ร้อยเอ็ด
94	โครงการประชุมวิชาการ	200,000	0	200,000					✓									วิทยาลัยสงฆ์ร้อยเอ็ด
95	โครงการวิจัยและนวัตกรรมเพื่อพัฒนาสิ่งแวดล้อม	100,000	140,000	240,000				✓										วิทยาลัยสงฆ์ชัยภูมิ

แผนการเบิกจ่ายงบประมาณโครงการปีงบประมาณ พ.ศ. 2566

2) พัฒนางานวิจัย และสร้างพุทธรูปธรรมให้มีคุณภาพทั้งในระดับชาติและนานาชาติ

ที่	โครงการ	ประเภทงบประมาณ		รวมงบประมาณ	แผนการเบิกจ่ายงบประมาณ											ส่วนงาน	
		แผ่นดิน	รายได้		ต.ค.	พ.ย.	ธ.ค.	ม.ค.	ก.พ.	มี.ค.	เม.ย.	พ.ค.	มิ.ย.	ก.ค.	ส.ค.		ก.ย.
	2) พัฒนางานวิจัย และสร้างพุทธรูปธรรมให้มีคุณภาพทั้งในระดับชาติและนานาชาติ	5,780,860	9,575,000	15,355,860													
96	โครงการประชุมวิชาการระดับชาติ	50,000	5,000	55,000						✓							วิทยาลัยสงฆ์สุพรรณบุรีศรีสุวรรณภูมิ
97	โครงการพัฒนาศักยภาพสร้างผลงานของคณาจารย์	50,000	5,000	55,000			✓										วิทยาลัยสงฆ์สุพรรณบุรีศรีสุวรรณภูมิ
98	โครงการพัฒนางานวิจัยและพุทธรูปธรรมเพื่อพัฒนาชุมชน ท้องถิ่น และสิ่งแวดล้อมที่ยั่งยืน	0	250,000	250,000		✓											วิทยาลัยสงฆ์สุราษฎร์ธานี
99	โครงการวิจัยในชั้นเรียน	25,000	0	25,000	✓												วิทยาลัยสงฆ์ตาก
100	โครงการพัฒนาศักยภาพอาจารย์ในการทำวิจัย และเขียนบทความ ครั้งที่ 1-2	30,000	0	30,000					✓								วิทยาลัยสงฆ์จันทบุรี

แผนการเบิกจ่ายงบประมาณโครงการปีงบประมาณ พ.ศ. 2566

3) บริการวิชาการด้านพระพุทธศาสนาเพื่อส่งเสริมและสนับสนุน ชุมชน วัด ท้องถิ่น และสังคม ให้เกิดสันติสุข

ที่	โครงการ	ประเภทงบประมาณ		รวมงบประมาณ	แผนการเบิกจ่ายงบประมาณ												ส่วนงาน
		แผ่นดิน	รายได้		ต.ค.	พ.ย.	ธ.ค.	ม.ค.	ก.พ.	มี.ค.	เม.ย.	พ.ค.	มิ.ย.	ก.ค.	ส.ค.	ก.ย.	
	3) บริการวิชาการด้านพระพุทธศาสนาเพื่อส่งเสริมและสนับสนุน ชุมชน วัด ท้องถิ่น และสังคม ให้เกิดสันติสุข	32,334,452	35,349,218	67,683,670													
1	โครงการจัดทำโปรแกรม MIS ด้านงปม.การเงินและพัสดุ และจัดอบรม	10,000	0	10,000					✓								กองคลังและทรัพย์สิน
2	โครงการจัดพิมพ์สารมหาจุฬาริชาการ	0	170,000	170,000	✓												กองวิชาการ
3	โครงการจัดพิมพ์หนังสือทางวิชาการ	0	500,000	500,000	✓												กองวิชาการ
4	โครงการโรงเรียนวิถีพุทธชั้นนำ รุ่นที่ 14	0	1,200,000	1,200,000						✓							สำนักงานพระสอนศีลธรรม
5	โครงการปฐมนิเทศ และปัจฉิมนิเทศพระสอนศีลธรรม ประจำปี 2566	0	323,300	323,300		✓											สำนักงานพระสอนศีลธรรม
6	โครงการจัดการความรู้ และพัฒนาสมรรถนะบุคลากร	0	500,000	500,000								✓					สำนักงานพระสอนศีลธรรม
7	โครงการอบรมพระธรรมทูตสายต่างประเทศ	3,000,000	4,000,000	7,000,000	✓												วิทยาลัยพระธรรมทูต
8	ค่าใช้จ่ายในการรับรองพระธรรมทูตสายต่างประเทศ	50,000	0	50,000				✓									วิทยาลัยพระธรรมทูต
9	ค่าประชุมเฉพาะกิจและประสานงานทั่วไป	50,000	0	50,000				✓									วิทยาลัยพระธรรมทูต
10	โครงการสัมมนาพระธรรมทูตไทยในต่างประเทศ	50,000	0	50,000									✓				วิทยาลัยพระธรรมทูต
11	ค่าใช้จ่ายในการเดินทางสำรวจ-ตรวจงานพระธรรมทูตในต่างประเทศ	80,000	0	80,000									✓				วิทยาลัยพระธรรมทูต
12	โครงการบัณฑิตศึกษาพัฒนาชุมชน	0	10,000	10,000									✓				บัณฑิตวิทยาลัย
13	โครงการบริการวิชาการด้านคัมภีร์	0	10,000	10,000								✓					บัณฑิตวิทยาลัย
14	โครงการจัดการเรียนการสอนพระอภิธรรมปิฎก	10,000	0	10,000				✓									อภิธรรมโชติกะวิทยาลัย
15	โครงการบริการวิชาการด้านพระไตรปิฎก	0	10,000	10,000								✓					หลักสูตร พธ.ม. สาขาวิชาพระพุทธศาสนา(ภาคพิเศษ)
16	โครงการบำเพ็ญสาธารณประโยชน์	0	100,000	100,000	✓												หลักสูตร พธ.ด. สาขาวิชาพระพุทธศาสนา(ภาคพิเศษ)

แผนการเบิกจ่ายงบประมาณโครงการปีงบประมาณ พ.ศ. 2566

3) บริการวิชาการด้านพระพุทธศาสนาเพื่อส่งเสริมและสนับสนุน ชุมชน วัด ท้องถิ่น และสังคม ให้เกิดสันติสุข

ที่	โครงการ	ประเภทงบประมาณ		รวมงบประมาณ	แผนการเบิกจ่ายงบประมาณ											ส่วนงาน	
		แผ่นดิน	รายได้		ต.ค.	พ.ย.	ธ.ค.	ม.ค.	ก.พ.	มี.ค.	เม.ย.	พ.ค.	มิ.ย.	ก.ค.	ส.ค.		ก.ย.
	3) บริการวิชาการด้านพระพุทธศาสนาเพื่อส่งเสริมและสนับสนุน ชุมชน วัด ท้องถิ่น และสังคม ให้เกิดสันติสุข	32,334,452	35,349,218	67,683,670													
17	โครงการจัดการความรู้จากคัมภีร์สู่วิถีปฏิบัติ (อบรมหลักสูตรระยะสั้นด้านคัมภีร์และพระไตรปิฎก)	0	100,000	100,000	✓												หลักสูตร พธ.ด. สาขาวิชาพระพุทธศาสนา(ภาคพิเศษ)
18	โครงการนิติตอดอาสาพัฒนาสังคม (CSR) ป.โท สาขาวิชารัฐประศาสนศาสตร์	0	30,000	30,000			✓										หลักสูตรรัฐประศาสนศาสตร์มหาบัณฑิต สาขาวิชารัฐประศาสนศาสตร์
19	โครงการสัมมนาทางวิชาการ ป.โท สาขาวิชารัฐประศาสนศาสตร์	0	30,000	30,000									✓				หลักสูตรรัฐประศาสนศาสตร์มหาบัณฑิต สาขาวิชารัฐประศาสนศาสตร์
20	โครงการสัมมนาทางวิชาการ ป.โท สาขาวิชารัฐประศาสนศาสตร์	20,000	80,000	100,000						✓							หลักสูตรรัฐประศาสนศาสตร์มหาบัณฑิต สาขาวิชารัฐประศาสนศาสตร์
21	โครงการนิติตอดอาสาพัฒนาสังคม (CSR) ป.โท สาขาวิชารัฐศาสตร์	0	30,000	30,000										✓			หลักสูตรรัฐศาสตร์มหาบัณฑิต
22	โครงการสัมมนาวิชาการ	0	940,000	940,000							✓						หลักสูตรปรัชญาดุษฎีบัณฑิต สาขาวิชารัฐศาสตร์
23	โครงการส่งเสริมและพัฒนาศักยภาพของอาจารย์ประจำหลักสูตรบัณฑิตศึกษา ภาควิชารัฐศาสตร์	300,000	0	300,000					✓								หลักสูตรปรัชญาดุษฎีบัณฑิต สาขาวิชารัฐประศาสนศาสตร์
24	โครงการจัดกิจกรรมเสริมหลักสูตรศึกษาดูงานนอกสถานที่ในประเทศหลักสูตรระดับปริญญาเอก	1,500,000	0	1,500,000			✓										หลักสูตรปรัชญาดุษฎีบัณฑิต สาขาวิชารัฐประศาสนศาสตร์
25	โครงการส่งเสริมและพัฒนาศักยภาพนิสิต หลักสูตรระดับปริญญาเอก	0	30,000	30,000					✓								หลักสูตรปรัชญาดุษฎีบัณฑิต สาขาวิชารัฐประศาสนศาสตร์

แผนการเบิกจ่ายงบประมาณโครงการปีงบประมาณ พ.ศ. 2566

3) บริการวิชาการด้านพระพุทธศาสนาเพื่อส่งเสริมและสนับสนุน ชุมชน วัด ท้องถิ่น และสังคม ให้เกิดสันติสุข

ที่	โครงการ	ประเภทงบประมาณ		รวมงบประมาณ	แผนการเบิกจ่ายงบประมาณ												ส่วนงาน
		แผ่นดิน	รายได้		ต.ค.	พ.ย.	ธ.ค.	ม.ค.	ก.พ.	มี.ค.	เม.ย.	พ.ค.	มิ.ย.	ก.ค.	ส.ค.	ก.ย.	
	3) บริการวิชาการด้านพระพุทธศาสนาเพื่อส่งเสริมและสนับสนุน ชุมชน วัด ท้องถิ่น และสังคม ให้เกิดสันติสุข	32,334,452	35,349,218	67,683,670													
26	โครงการสัมมนาทางวิชาการหลักสูตรบัณฑิตศึกษา สาขาวิชารัฐประศาสนศาสตร์	680,000	0	680,000						✓							หลักสูตรปรัชญาดุษฎีบัณฑิต สาขาวิชารัฐประศาสนศาสตร์
27	โครงการจัดกิจกรรมเสริมหลักสูตรศึกษาดูงานนอกสถานที่ในประเทศหลักสูตรระดับปริญญาเอก	0	30,000	30,000					✓								หลักสูตรปรัชญาดุษฎีบัณฑิต สาขาวิชารัฐประศาสนศาสตร์
28	โครงการเปิดการศึกษาและเตรียมความพร้อมบัณฑิตศึกษาระดับปริญญาเอก	0	50,000	50,000	✓												หลักสูตรปรัชญาดุษฎีบัณฑิต สาขาวิชารัฐประศาสนศาสตร์
29	โครงการปฐมนิเทศการศึกษาหลักสูตรปรัชญาดุษฎีบัณฑิต สาขาวิชารัฐประศาสนศาสตร์	0	300,000	300,000												✓	หลักสูตรปรัชญาดุษฎีบัณฑิต สาขาวิชารัฐประศาสนศาสตร์
30	โครงการนิสิตจิตอาสาพัฒนาสังคม (CSR) ป.เอก สาขาวิชารัฐประศาสนศาสตร์	0	30,000	30,000			✓										หลักสูตรปรัชญาดุษฎีบัณฑิต สาขาวิชารัฐประศาสนศาสตร์
31	โครงการนิสิตจิตอาสาพัฒนาสังคม (CSR) ป.เอก สาขาวิชาการจัดการเชิงพุทธ	30,000	0	30,000			✓										หลักสูตรพุทธศาสตรดุษฎีบัณฑิต สาขาวิชาการจัดการเชิงพุทธ
32	โครงการบริการวิชาการแก่สังคม	0	100,000	100,000										✓			ประกาศนียบัตรบัณฑิตวิชาชีพครู
33	โครงการแลกเปลี่ยนเรียนรู้และสร้างเครือข่ายพุทธบริหารการศึกษา	0	100,000	100,000								✓					หลักสูตรครุศาสตรมหาบัณฑิต สาขาวิชาพุทธบริหารการศึกษา
34	โครงการบริการวิชาการพุทธบริหารการศึกษาสู่สังคม	0	100,000	100,000									✓				หลักสูตรครุศาสตรมหาบัณฑิต สาขาวิชาพุทธบริหารการศึกษา
35	โครงการหลักสูตรประกาศนียบัตรวิชาการเทศนา (ป.ทศ.)	0	50,000	50,000			✓										หลักสูตรครุศาสตรมหาบัณฑิต สาขาจิตวิทยาการศึกษาและการแนะแนว

แผนการเบิกจ่ายงบประมาณโครงการปีงบประมาณ พ.ศ. 2566

3) บริการวิชาการด้านพระพุทธศาสนาเพื่อส่งเสริมและสนับสนุน ชุมชน วัด ท้องถิ่น และสังคม ให้เกิดสันติสุข

ที่	โครงการ	ประเภทงบประมาณ		รวมงบประมาณ	แผนการเบิกจ่ายงบประมาณ											ส่วนงาน	
		แผ่นดิน	รายได้		ต.ค.	พ.ย.	ธ.ค.	ม.ค.	ก.พ.	มี.ค.	เม.ย.	พ.ค.	มิ.ย.	ก.ค.	ส.ค.		ก.ย.
	3) บริการวิชาการด้านพระพุทธศาสนาเพื่อส่งเสริมและสนับสนุน ชุมชน วัด ท้องถิ่น และสังคม ให้เกิดสันติสุข	32,334,452	35,349,218	67,683,670													
48	เผยแผ่พระพุทธศาสนาเพื่อการศึกษา ทางสถานีวิทยุ โทรทัศน์ และสื่อออนไลน์	126,500	113,780	240,280	✓												วิทยาเขตเชียงใหม่
49	ศูนย์พระบัณฑิตพัฒนาราชภฏรบนพื้นที่สูง	2,000,000	265,210	2,265,210	✓												วิทยาเขตเชียงใหม่
50	พระสอนศีลธรรมในโรงเรียนเชียงใหม่	14,730,000	0	14,730,000	✓												วิทยาเขตเชียงใหม่
51	บริการวิชาการแก่สังคมบูรณาการกับการเรียนการสอน การวิจัยและทำนุบำรุงศิลปวัฒนธรรม	340,790	0	340,790				✓									วิทยาเขตเชียงใหม่
52	ค่ายคุณธรรมนิสิตนำธรรมะสู่เยาวชน	99,070	0	99,070		✓											วิทยาเขตเชียงใหม่
53	พัฒนาเครือข่ายทางพระพุทธศาสนาและศิลปวัฒนธรรม ในอาเซียน	186,150	0	186,150	✓												วิทยาเขตเชียงใหม่
54	โครงการพัฒนาวารสาร	1,380,000	0	1,380,000	✓												วิทยาเขตขอนแก่น
55	โครงการส่งเสริมพระพุทธศาสนาและบริการสังคม (อบรมคุณธรรมจริยธรรม)	50,000	0	50,000						✓							วิทยาเขตขอนแก่น
56	โครงการบรรพชาสามเณรและอบรมเยาวชนภาคฤดูร้อน เฉลิมพระเกียรติฯ	70,000	0	70,000						✓							วิทยาเขตขอนแก่น
57	โครงการพัฒนา โคนง นา พุทธอารยเกษตร	200,000	0	200,000		✓											วิทยาเขตขอนแก่น
58	โครงการพัฒนาศูนย์ใกล้เคียง	100,000	0	100,000		✓											วิทยาเขตขอนแก่น
59	โครงการอาคันตูกะสำหรับบริการวิชาการ	160,000	0	160,000	✓												วิทยาเขตขอนแก่น
60	โครงการเผยแผ่ธรรมทางสถานีวิทยุมหาวิทยาลัย	80,000	0	80,000						✓							วิทยาเขตขอนแก่น
61	โครงการพัฒนาเครือข่าย MOU	150,000	0	150,000	✓												วิทยาเขตขอนแก่น
62	โครงการพัฒนาวิทยากรบริการวิชาการ	89,000	0	89,000								✓					วิทยาเขตขอนแก่น

แผนการเบิกจ่ายงบประมาณโครงการปีงบประมาณ พ.ศ. 2566

3) บริการวิชาการด้านพระพุทธศาสนาเพื่อส่งเสริมและสนับสนุน ชุมชน วัด ท้องถิ่น และสังคม ให้เกิดสันติสุข

ที่	โครงการ	ประเภทงบประมาณ		รวมงบประมาณ	แผนการเบิกจ่ายงบประมาณ												ส่วนงาน
		แผ่นดิน	รายได้		ต.ค.	พ.ย.	ธ.ค.	ม.ค.	ก.พ.	มี.ค.	เม.ย.	พ.ค.	มิ.ย.	ก.ค.	ส.ค.	ก.ย.	
	3) บริการวิชาการด้านพระพุทธศาสนาเพื่อส่งเสริมและสนับสนุน ชุมชน วัด ท้องถิ่น และสังคม ให้เกิดสันติสุข	32,334,452	35,349,218	67,683,670													
63	โครงการปฏิบัติการสอนบูรณาการพันธกิจบริการวิชาการสนองงานคณะสงฆ์และชุมชน (กิจกรรมที่ 2 สาขาวิชาพระพุทธศาสนาปริญญาตรี)	7,600	0	7,600			✓										วิทยาเขตนครราชสีมา
64	โครงการนิเทศการศึกษาต่อระดับบัณฑิตศึกษา	0	120,000	120,000				✓									วิทยาเขตนครราชสีมา
65	โครงการจัดทำแผนและเผยแพร่งานวิชาการด้านพระพุทธศาสนา (กิจกรรมที่ 3 คณะมนุษยศาสตร์)	10,000	0	10,000								✓					วิทยาเขตนครราชสีมา
66	โครงการเผยแพร่ธรรมทางสถานีวิทยุและโทรทัศน์	100,000	0	100,000		✓											วิทยาเขตนครราชสีมา
67	โครงการจัดทำและเผยแพร่ผลงานทางวิชาการด้านพระพุทธศาสนา (กิจกรรมที่ 2 สาขาวิชาพระพุทธศาสนาปริญญาตรี)	10,000	0	10,000										✓			วิทยาเขตนครราชสีมา
68	โครงการพัฒนาศักยภาพของบุคลากรและนิสิตด้านทักษะการใช้เทคโนโลยีสารสนเทศ	50,000	0	50,000							✓						วิทยาเขตนครราชสีมา
69	โครงการจัดกิจกรรมเสริมหลักสูตรศึกษาดูงานในประเทศ (กิจกรรมที่ 2 สาขาวิชาพระพุทธศาสนา ปริญญาตรี)	30,000	0	30,000				✓									วิทยาเขตนครราชสีมา
70	จิตอาสาพัฒนาชุมชน วัด ท้องถิ่นและสังคม	130,000	0	130,000				✓									วิทยาเขตแพร่
71	พุทธธรรมนำสุขด้วยหลัก “บวร”	118,000	0	118,000		✓											วิทยาเขตแพร่
72	โครงการพัฒนาผลงานทางวิชาการ	0	100,000	100,000		✓											วิทยาเขตสุรินทร์
73	โครงการศูนย์ศึกษาพระพุทธศาสนาประเทศเพื่อนบ้าน	70,000	0	70,000								✓					วิทยาเขตสุรินทร์
74	โครงการส่งเสริมพระบัณฑิตปฏิบัติศาสนกิจชายแดนเชื่อมสัมพันธ์สองแผ่นดินจังหวัดสุรินทร์	200,000	0	200,000	✓												วิทยาเขตสุรินทร์
75	โครงการจัดทำวารสาร “มหาจุฬาคขสาร”	100,000	0	100,000				✓									วิทยาเขตสุรินทร์

แผนการเบิกจ่ายงบประมาณโครงการปีงบประมาณ พ.ศ. 2566

3) บริการวิชาการด้านพระพุทธศาสนาเพื่อส่งเสริมและสนับสนุน ชุมชน วัด ท้องถิ่น และสังคม ให้เกิดสันติสุข

ที่	โครงการ	ประเภทงบประมาณ		รวมงบประมาณ	แผนการเบิกจ่ายงบประมาณ												ส่วนงาน
		แผ่นดิน	รายได้		ต.ค.	พ.ย.	ธ.ค.	ม.ค.	ก.พ.	มี.ค.	เม.ย.	พ.ค.	มิ.ย.	ก.ค.	ส.ค.	ก.ย.	
	3) บริการวิชาการด้านพระพุทธศาสนาเพื่อส่งเสริมและสนับสนุน ชุมชน วัด ท้องถิ่น และสังคม ให้เกิดสันติสุข	32,334,452	35,349,218	67,683,670													
76	โครงการจัดทำวารสารวรมัญจก้องแหงนพุทธศาสตร์ปริทรรศ	85,000	0	85,000	✓												วิทยาเขตสุรินทร์
77	โครงการปฏิบัติวิปัสสนากรรมฐานสำหรับประชาชนร่วมใจเฉลิมพระเกียรติฯ	100,000	0	100,000										✓			วิทยาเขตพะเยา
78	โครงการค่ายพุทธบุตรเสริมสร้างคุณธรรมจริยธรรมในถิ่นทุรกันดาร	20,000	0	20,000									✓				วิทยาเขตพะเยา
79	โครงการพัฒนาเครือข่ายความร่วมมือด้านบริการวิชาการตามหลักพุทธธรรมอย่างยั่งยืน	50,000	0	50,000	✓												วิทยาเขตพะเยา
80	โครงการบูรณาการวิจัยกับบริการวิชาการเพื่อพัฒนาคุณภาพชีวิตสร้างความเข้มแข็งแก่ชุมชนสร้างสังคมสันติสุข	50,000	0	50,000	✓												วิทยาเขตพะเยา
81	เครือข่ายความร่วมมือเพื่อการพัฒนาสังคมที่ยั่งยืน	54,000	50,000	104,000					✓								วิทยาเขตบาศีศึกษาพุทธโฆส
82	พัฒนาเครือข่ายความร่วมมือให้นำหลักพุทธธรรมไปใช้ประโยชน์จนเกิดชุมชนสันติสุข	50,000	50,000	100,000						✓							วิทยาเขตบาศีศึกษาพุทธโฆส
83	พัฒนาเครือข่ายและเผยแพร่ความรู้ ข่าวสารธรรม เพื่อพัฒนาสังคมสันติสุข (PB-TV-Apps.Podcast)	100,000	0	100,000							✓						วิทยาเขตบาศีศึกษาพุทธโฆส
84	โครงการพัฒนาศักยภาพพระสอนศีลธรรมในโรงเรียน วิทยาเขตนครสวรรค์	0	140,000	140,000	✓												วิทยาเขตนครสวรรค์
85	โครงการจิตอาสาสร้างปัญญาและพัฒนาสังคม	30,000	0	30,000	✓												วิทยาเขตนครสวรรค์
86	โครงการพัฒนาศักยภาพบุคลากรในการบริการวิชาการแก่ชุมชนและสังคม	10,000	0	10,000				✓									วิทยาเขตนครสวรรค์
87	โครงการอบรมวิปัสสนากัมมัฏฐานสำหรับประชาชนทั่วไป	30,000	0	30,000	✓												วิทยาเขตนครสวรรค์

แผนการเบิกจ่ายงบประมาณโครงการปีงบประมาณ พ.ศ. 2566

3) บริการวิชาการด้านพระพุทธศาสนาเพื่อส่งเสริมและสนับสนุน ชุมชน วัด ท้องถิ่น และสังคม ให้เกิดสันติสุข

ที่	โครงการ	ประเภทงบประมาณ		รวมงบประมาณ	แผนการเบิกจ่ายงบประมาณ												ส่วนงาน
		แผ่นดิน	รายได้		ต.ค.	พ.ย.	ธ.ค.	ม.ค.	ก.พ.	มี.ค.	เม.ย.	พ.ค.	มิ.ย.	ก.ค.	ส.ค.	ก.ย.	
	3) บริการวิชาการด้านพระพุทธศาสนาเพื่อส่งเสริมและสนับสนุน ชุมชน วัด ท้องถิ่น และสังคม ให้เกิดสันติสุข	32,334,452	35,349,218	67,683,670													
88	โครงการสอนธรรมศึกษาในทันตสถาน	25,000	0	25,000	✓												วิทยาเขตนครสวรรค์
89	โครงการ "บรรพชาสามเณรภาคฤดูร้อน เฉลิมพระเกียรติ"	0	50,000	50,000	✓												วิทยาเขตนครสวรรค์
90	โครงการสร้างเครือข่ายความร่วมมือด้านบริการวิชาการแก่สังคม (MOU)	10,000	0	10,000				✓									วิทยาเขตนครสวรรค์
91	การจัดตั้งศูนย์การเรียนรู้ต้นแบบการบริหารจัดการน้ำระบบ "ธนาคารน้ำใต้ดินแบบพอเพียง"	0	1,000	1,000	✓												วิทยาเขตนครสวรรค์
92	โครงการธรรมสัญจรพัฒนาจิตใจ	30,000	0	30,000					✓								วิทยาลัยสงฆ์ลำพูน
93	โครงการส่งเสริมสุขภาพของผู้ป่วยในโรงพยาบาล	50,000	0	50,000									✓				วิทยาลัยสงฆ์ลำพูน
94	โครงการประชุมสัมมนาวิชาการระดับชาติและนานาชาติ	100,000	0	100,000				✓									วิทยาลัยสงฆ์ลำพูน
95	โครงการพัฒนาทักษะด้านคอมพิวเตอร์แก่พระสงฆ์และประชาชน	30,000	0	30,000						✓							วิทยาลัยสงฆ์ลำพูน
96	โครงการพุทธศาสนสงเคราะห์	40,000	0	40,000				✓									วิทยาลัยสงฆ์ลำพูน
97	โครงการประชาสัมพันธ์และแนะแนวการศึกษา	80,000	0	80,000				✓									วิทยาลัยสงฆ์ลำพูน
98	โครงการพัฒนาทักษะด้านพิธีกรรมและภูมิปัญญาท้องถิ่น	50,000	0	50,000									✓				วิทยาลัยสงฆ์ลำพูน
99	โครงการพึ่งพิงศรัทธาชาติเฉลิมพระเกียรติ	30,000	0	30,000											✓		วิทยาลัยสงฆ์ลำพูน
100	โครงการส่งเสริมศักยภาพศิษย์เก่า	20,000	0	20,000				✓									วิทยาลัยสงฆ์ลำพูน
101	โครงการพัฒนาศักยภาพการเผยแผ่ธรรมทางสถานีวิทยุและโทรทัศน์	30,000	0	30,000				✓									วิทยาลัยสงฆ์ลำพูน
102	โครงการนิสิตอาสาบริการวิชาการแก่ชุมชน	50,000	0	50,000									✓				วิทยาลัยสงฆ์ลำพูน
103	โครงการอุดหนุนกิจกรรมโรงเรียนสาธิตหอปรียัติศึกษา	30,000	0	30,000				✓									วิทยาลัยสงฆ์ลำพูน

แผนการเบิกจ่ายงบประมาณโครงการปีงบประมาณ พ.ศ. 2566

3) บริการวิชาการด้านพระพุทธศาสนาเพื่อส่งเสริมและสนับสนุน ชุมชน วัด ท้องถิ่น และสังคม ให้เกิดสันติสุข

ที่	โครงการ	ประเภทงบประมาณ		รวมงบประมาณ	แผนการเบิกจ่ายงบประมาณ											ส่วนงาน	
		แผ่นดิน	รายได้		ต.ค.	พ.ย.	ธ.ค.	ม.ค.	ก.พ.	มี.ค.	เม.ย.	พ.ค.	มิ.ย.	ก.ค.	ส.ค.		ก.ย.
	3) บริการวิชาการด้านพระพุทธศาสนาเพื่อส่งเสริมและสนับสนุน ชุมชน วัด ท้องถิ่น และสังคม ให้เกิดสันติสุข	32,334,452	35,349,218	67,683,670													
104	โครงการสัมมนาวิชาการด้านการบริการวิชาการพระพุทธศาสนา	40,000	0	40,000						✓							วิทยาลัยสงฆ์ลำพูน
105	โครงการมหาจุฬาลงกรณราชวิทยาลัยเพื่อสามัคคี	30,000	0	30,000									✓				วิทยาลัยสงฆ์ลำพูน
106	โครงการจัดนิทรรศการวันสำคัญทางพระพุทธศาสนา	30,000	0	30,000									✓				วิทยาลัยสงฆ์ลำพูน
107	โครงการสอนภาษาและวรรณกรรมล้านนา	50,000	0	50,000									✓				วิทยาลัยสงฆ์ลำพูน
108	โครงการปฏิบัติธรรมเฉลิมพระเกียรติ	50,000	0	50,000			✓										วิทยาลัยสงฆ์ลำพูน
109	โครงการบริการวิชาการด้วยพระพุทธศาสนาเพื่อสังคมสันติสุขอย่างยั่งยืน	20,000	0	20,000				✓									วิทยาลัยสงฆ์พุทธชินราช
110	โครงการเสริมสร้างความเข้มแข็งของเครือข่ายความร่วมมือในการพัฒนาสังคมที่ยั่งยืน	120,000	0	120,000				✓									วิทยาลัยสงฆ์พุทธชินราช
111	โครงการบริการวิชาการด้วยหลักพุทธธรรมเพื่อการทำงานเป็นทีม	30,000	0	30,000				✓									วิทยาลัยสงฆ์พุทธชินราช
112	โครงการจัดทำแผนพัฒนาแผนปฏิบัติงานบริการวิชาการและแหล่งเรียนรู้	30,000	0	30,000	✓												วิทยาลัยสงฆ์ปัตตานี
113	โครงการอบรมธรรมศึกษาในวิทยาลัยสงฆ์ปัตตานี	40,000	0	40,000										✓			วิทยาลัยสงฆ์ปัตตานี
114	โครงการศึกษาและรวบรวมองค์ความรู้ด้านศาสนาและวัฒนธรรมเพื่อการพัฒนาท้องถิ่น	30,000	0	30,000	✓												วิทยาลัยสงฆ์ปัตตานี
115	โครงการจัดนิทรรศการเนื่องในวันสำคัญทางพระพุทธศาสนา	30,000	0	30,000						✓							วิทยาลัยสงฆ์ปัตตานี
116	โครงการส่งเสริมและสร้างการเรียนรู้สู่ชุมชน วสปน-ชุมชนรวมใจ	40,000	0	40,000							✓						วิทยาลัยสงฆ์ปัตตานี

แผนการเบิกจ่ายงบประมาณโครงการปีงบประมาณ พ.ศ. 2566

3) บริการวิชาการด้านพระพุทธศาสนาเพื่อส่งเสริมและสนับสนุน ชุมชน วัด ท้องถิ่น และสังคม ให้เกิดสันติสุข

ที่	โครงการ	ประเภทงบประมาณ		รวมงบประมาณ	แผนการเบิกจ่ายงบประมาณ												ส่วนงาน
		แผ่นดิน	รายได้		ต.ค.	พ.ย.	ธ.ค.	ม.ค.	ก.พ.	มี.ค.	เม.ย.	พ.ค.	มิ.ย.	ก.ค.	ส.ค.	ก.ย.	
	3) บริการวิชาการด้านพระพุทธศาสนาเพื่อส่งเสริมและสนับสนุน ชุมชน วัด ท้องถิ่น และสังคม ให้เกิดสันติสุข	32,334,452	35,349,218	67,683,670													
117	โครงการอบรมวิปัสสนากรรมฐานแก่บุคคลภายนอก	30,000	0	30,000	✓												วิทยาลัยสงฆ์ปัตตานี
118	โครงการเผยแพร่ธรรมทางสถานีวิทยุออนไลน์	61,000	0	61,000	✓												วิทยาลัยสงฆ์ปัตตานี
119	โครงการ นวัตกรรมพุทธศาสตร์พัฒนาชุมชนให้เข้มแข็งด้วยธรรม	40,000	0	40,000							✓						วิทยาลัยสงฆ์พุทธโสธร
120	โครงการ มหาจุฬารัฐประศาสนศาสตร์อาสาพัฒนาสังคม	25,000	0	25,000					✓								วิทยาลัยสงฆ์พุทธโสธร
121	โครงการ ธรรมาภิบาลสู่องค์กรปกครองท้องถิ่น	25,000	0	25,000					✓								วิทยาลัยสงฆ์พุทธโสธร
122	โครงการพุทธธรรมนำสุขด้วยหลักบวร กิจกรรมสังฆเมตตาพัฒนาชุมชนผู้สูงอายุ	30,500	0	30,500				✓									วิทยาลัยสงฆ์นครลำปาง
123	โครงการพุทธธรรมนำสุขด้วยหลักบวร กิจกรรมส่งเสริมหมู่บ้านรักษาศีล 5 กับชุมชนเพื่อนำไปสู่ชุมชนต้นแบบ	20,000	0	20,000				✓									วิทยาลัยสงฆ์นครลำปาง
124	โครงการจิตอาสาพัฒนาชุมชน วัด ท้องถิ่นและสังคม กิจกรรมแนะแนวการศึกษาและแสดงนิทรรศการบริการวิชาการ	75,000	0	75,000	✓												วิทยาลัยสงฆ์นครลำปาง
125	โครงการพุทธธรรมนำสุขด้วยหลักบวร กิจกรรมพัฒนาและเผยแพร่ธรรมะทางสถานีวิทยุและรายการ MCUTV	60,000	0	60,000				✓									วิทยาลัยสงฆ์นครลำปาง
126	โครงการจิตอาสาพัฒนาชุมชน วัด ท้องถิ่นและสังคม กิจกรรมนิสิตจิตอาสาบำเพ็ญประโยชน์ตามแนววิถีพุทธ	30,000	0	30,000	✓												วิทยาลัยสงฆ์นครลำปาง
127	โครงการจิตอาสาพัฒนาชุมชน วัด ท้องถิ่นและสังคม กิจกรรมวิทยาลัยสงฆ์อาสาพัฒนาจิตใจสู่ชุมชนและสังคม	15,000	0	15,000				✓									วิทยาลัยสงฆ์นครลำปาง
128	โครงการเสริมสร้างภาคีเครือข่ายความร่วมมือทางวิชาการ	10,000	0	10,000	✓												วิทยาลัยสงฆ์เชียงราย

แผนการเบิกจ่ายงบประมาณโครงการปีงบประมาณ พ.ศ. 2566

3) บริการวิชาการด้านพระพุทธศาสนาเพื่อส่งเสริมและสนับสนุน ชุมชน วัด ท้องถิ่น และสังคม ให้เกิดสันติสุข

ที่	โครงการ	ประเภทงบประมาณ		รวมงบประมาณ	แผนการเบิกจ่ายงบประมาณ												ส่วนงาน
		แผ่นดิน	รายได้		ต.ค.	พ.ย.	ธ.ค.	ม.ค.	ก.พ.	มี.ค.	เม.ย.	พ.ค.	มิ.ย.	ก.ค.	ส.ค.	ก.ย.	
	3) บริการวิชาการด้านพระพุทธศาสนาเพื่อส่งเสริมและสนับสนุน ชุมชน วัด ท้องถิ่น และสังคม ให้เกิดสันติสุข	32,334,452	35,349,218	67,683,670													
129	โครงการการบูรณาการวิจัยกับบริการวิชาการเพื่อพัฒนาคุณภาพชีวิตสร้างความเข้มแข็งแก่ชุมชนสร้างสังคมสันติสุข	50,000	0	50,000	✓												วิทยาลัยสงฆ์เชียงราย
130	โครงการค่ายพุทธบุตรเสริมสร้างคุณธรรมจริยธรรมในถิ่นทุรกันดาร	50,000	0	50,000	✓												วิทยาลัยสงฆ์เชียงราย
131	โครงการจัดทำสื่อประชาสัมพันธ์และเผยแพร่การบริการวิชาการด้านพระพุทธศาสนา	20,000	0	20,000						✓							วิทยาลัยสงฆ์ศรีสะเกษ
132	โครงการอบรมค่ายคุณธรรมจริยธรรม	20,000	0	20,000										✓			วิทยาลัยสงฆ์ศรีสะเกษ
133	โครงการพัฒนาศักยภาพบุคลากรและนิสิตในการให้บริการวิชาการ	30,000	0	30,000						✓							วิทยาลัยสงฆ์ศรีสะเกษ
134	โครงการธรรมะสู่สถานศึกษาและส่วนราชการ	20,000	0	20,000										✓			วิทยาลัยสงฆ์ศรีสะเกษ
135	โครงการส่งเสริม สนับสนุนภาคีเครือข่ายชุมชนเข้มแข็งตามหลักศาสนา	20,000	0	20,000					✓								วิทยาลัยสงฆ์ศรีสะเกษ
136	โครงการส่งเสริมและพัฒนากิจการงานคณะสงฆ์	30,000	0	30,000								✓					วิทยาลัยสงฆ์ศรีสะเกษ
137	โครงการส่งเสริมศักยภาพพระสอนศีลธรรมในโรงเรียน	30,000	0	30,000							✓						วิทยาลัยสงฆ์ศรีสะเกษ
138	โครงการบริการทางวิชาการแก่คณะสงฆ์ภาคตะวันตก	30,000	0	30,000				✓									วิทยาลัยสงฆ์ราชบุรี
139	โครงการ Delivery Dhamma	10,000	0	10,000										✓			วิทยาลัยสงฆ์ราชบุรี
140	โครงการแนะแนวทางการศึกษาเชิงรุกแก่ภิกษุสามเณรและประชาชนทั่วไป	50,000	0	50,000	✓												วิทยาลัยสงฆ์ราชบุรี
141	โครงการสังคมสงเคราะห์เชิงพุทธเพื่อเสริมสร้างชุมชนเข้มแข็ง	20,000	0	20,000				✓									วิทยาลัยสงฆ์ราชบุรี

แผนการเบิกจ่ายงบประมาณโครงการปีงบประมาณ พ.ศ. 2566

3) บริการวิชาการด้านพระพุทธศาสนาเพื่อส่งเสริมและสนับสนุน ชุมชน วัด ท้องถิ่น และสังคม ให้เกิดสันติสุข

ที่	โครงการ	ประเภทงบประมาณ		รวมงบประมาณ	แผนการเบิกจ่ายงบประมาณ												ส่วนงาน
		แผ่นดิน	รายได้		ต.ค.	พ.ย.	ธ.ค.	ม.ค.	ก.พ.	มี.ค.	เม.ย.	พ.ค.	มิ.ย.	ก.ค.	ส.ค.	ก.ย.	
	3) บริการวิชาการด้านพระพุทธศาสนาเพื่อส่งเสริมและสนับสนุน ชุมชน วัด ท้องถิ่น และสังคม ให้เกิดสันติสุข	32,334,452	35,349,218	67,683,670													
142	โครงการพัฒนาเครือข่ายพระพุทธศาสนาเพื่อพัฒนาชุมชนและสังคมภาคตะวันตก	30,000	0	30,000	✓												วิทยาลัยสงฆ์ราชบุรี
143	โครงการเปิดสอนหลักสูตรประกาศนียบัตร	20,000	0	20,000				✓									วิทยาลัยสงฆ์พูนผลเมือง
144	โครงการบริการวิชาการแก่สังคม	50,000	0	50,000	✓												วิทยาลัยสงฆ์พูนผลเมือง
145	โครงการบริการวิชาการเพื่อการบริหารกิจการคณะสงฆ์จังหวัดร้อยเอ็ด	80,000	0	80,000											✓		วิทยาลัยสงฆ์ร้อยเอ็ด
146	โครงการเปิดสอนหลักสูตรพุทธศาสตรดุษฎีบัณฑิต	0	80,000	80,000	✓												วิทยาลัยสงฆ์ร้อยเอ็ด
147	โครงการเผยแพร่ธรรมนำสันติสุขสู่ชุมชน	50,000	0	50,000											✓		วิทยาลัยสงฆ์ร้อยเอ็ด
148	โครงการส่งเสริมและพัฒนากิจกรรมนิสิตจิตอาสา	60,000	0	60,000					✓								วิทยาลัยสงฆ์ร้อยเอ็ด
149	โครงการสาธยายพระไตรปิฎก เฉลิมพระเกียรติ	70,000	0	70,000				✓									วิทยาลัยสงฆ์ร้อยเอ็ด
150	โครงการมหานิเวศน์จิตอาสาพัฒนาชุมชน	20,000	2,000	22,000								✓					วิทยาลัยสงฆ์สุพรรณบุรีศรีสุวรรณภูมิ
151	โครงการนิสิตปฏิบัติศาสนกิจ	20,000	2,000	22,000	✓												วิทยาลัยสงฆ์สุพรรณบุรีศรีสุวรรณภูมิ
152	โครงการการนำผลงานบริการวิชาการกับสังคมบูรณาการกับการเรียนการสอน	114,000	5,000	119,000	✓												วิทยาลัยสงฆ์สุพรรณบุรีศรีสุวรรณภูมิ
153	โครงการนิสิตอาสาพัฒนาชุมชน	124,000	5,000	129,000		✓											วิทยาลัยสงฆ์สุพรรณบุรีศรีสุวรรณภูมิ
154	โครงการบริการวิชาการด้านพระพุทธศาสนา	130,000	0	130,000		✓											วิทยาลัยสงฆ์สุราษฎร์ธานี
155	โครงการเสริมสร้างความเข้มแข็งของเครือข่ายความร่วมมือในการพัฒนาสังคมที่ยั่งยืน	100,000	0	100,000		✓											วิทยาลัยสงฆ์สุราษฎร์ธานี

แผนการเบิกจ่ายงบประมาณโครงการปีงบประมาณ พ.ศ. 2566

3) บริการวิชาการด้านพระพุทธศาสนาเพื่อส่งเสริมและสนับสนุน ชุมชน วัด ท้องถิ่น และสังคม ให้เกิดสันติสุข

ที่	โครงการ	ประเภทงบประมาณ		รวมงบประมาณ	แผนการเบิกจ่ายงบประมาณ												ส่วนงาน
		แผ่นดิน	รายได้		ต.ค.	พ.ย.	ธ.ค.	ม.ค.	ก.พ.	มี.ค.	เม.ย.	พ.ค.	มิ.ย.	ก.ค.	ส.ค.	ก.ย.	
	3) บริการวิชาการด้านพระพุทธศาสนาเพื่อส่งเสริมและสนับสนุน ชุมชน วัด ท้องถิ่น และสังคม ให้เกิดสันติสุข	32,334,452	35,349,218	67,683,670													
156	โครงการบริการวิชาการแก่คณะสงฆ์และชุมชน	40,000	0	40,000				✓									วิทยาลัยสงฆ์ระยอง
157	โครงการบริการสังคมหน่วยวิทยบริการจังหวัดตาก	50,000	0	50,000		✓											วิทยาลัยสงฆ์ตาก
158	โครงการ "มจร ปันสุข"	50,000	0	50,000						✓							วิทยาลัยสงฆ์จันทบุรี
159	โครงการอบรมเชิงปฏิบัติการ "พัฒนาทักษะเทคโนโลยีและการจัดทำบัญชีวัด (เฟส ๒)"	30,000	0	30,000									✓				วิทยาลัยสงฆ์จันทบุรี
160	โครงการจัดนิทรรศการเนื่องในวันสำคัญทางพระพุทธศาสนา	50,000	0	50,000				✓									วิทยาลัยสงฆ์กำแพงเพชร
161	โครงการกิจกรรมเสริมหลักสูตร ป.ตรี	80,000	0	80,000							✓						วิทยาลัยสงฆ์กำแพงเพชร
162	โครงการพัฒนาเทคโนโลยีสารสนเทศและการสื่อสาร	30,000	0	30,000							✓						วิทยาลัยสงฆ์กำแพงเพชร
163	โครงการปัจฉิมนิเทศการศึกษา/สัมมนาปฏิบัติศาสนกิจ	40,000	0	40,000				✓									วิทยาลัยสงฆ์กำแพงเพชร
164	โครงการพัฒนาภาษาอังกฤษสำหรับผู้บริหารและบุคลากรของมหาวิทยาลัย	32,500	0	32,500							✓						วิทยาลัยสงฆ์กำแพงเพชร
165	โครงการพัฒนาศักยภาพบุคลากรสายวิชาการและสายปฏิบัติการวิชาชีพ	50,000	0	50,000	✓												วิทยาลัยสงฆ์กำแพงเพชร
166	โครงการกีฬาสัมพันธ์ กำแพงเพชร	0	50,000	50,000	✓												วิทยาลัยสงฆ์กำแพงเพชร
167	โครงการไหว้ครูบูรพาจารย์	50,000	0	50,000							✓						วิทยาลัยสงฆ์กำแพงเพชร
168	โครงการวิจัยพุทธศาสน์กำแพงเพชร	140,000	50,000	190,000				✓									วิทยาลัยสงฆ์กำแพงเพชร
169	โครงการนิสิตอาสาพัฒนาชุมชน	40,000	0	40,000										✓			วิทยาลัยสงฆ์กำแพงเพชร
170	โครงการประกันคุณภาพการศึกษา	50,000	0	50,000							✓						วิทยาลัยสงฆ์กำแพงเพชร
171	โครงการจัดประชาสัมพันธ์แผนการศึกษาประจำปี	80,000	0	80,000			✓										วิทยาลัยสงฆ์กำแพงเพชร

แผนการเบิกจ่ายงบประมาณโครงการปีงบประมาณ พ.ศ. 2566

3) บริการวิชาการด้านพระพุทธศาสนาเพื่อส่งเสริมและสนับสนุน ชุมชน วัด ท้องถิ่น และสังคม ให้เกิดสันติสุข

ที่	โครงการ	ประเภทงบประมาณ		รวมงบประมาณ	แผนการเบิกจ่ายงบประมาณ												ส่วนงาน
		แผ่นดิน	รายได้		ต.ค.	พ.ย.	ธ.ค.	ม.ค.	ก.พ.	มี.ค.	เม.ย.	พ.ค.	มิ.ย.	ก.ค.	ส.ค.	ก.ย.	
	3) บริการวิชาการด้านพระพุทธศาสนาเพื่อส่งเสริมและสนับสนุน ชุมชน วัด ท้องถิ่น และสังคม ให้เกิดสันติสุข	32,334,452	35,349,218	67,683,670													
172	โครงการจัดทำแผนพัฒนาฯ/งบประมาณ/แผนปฏิบัติการประจำปี	40,000	0	40,000	✓												วิทยาลัยสงฆ์กำแพงเพชร
173	โครงการจัดตั้งกองทุนพัฒนาวิทยาลัย	0	15,000,000	15,000,000	✓												วิทยาลัยสงฆ์กำแพงเพชร
174	โครงการชุมชนสัมพันธ์สามัคคีร่วมสืบสานประเพณีลอยกระทง	20,000	0	20,000	✓												วิทยาลัยสงฆ์กำแพงเพชร
175	โครงการปฏิบัติวิปัสสนากัมมัฏฐาน	100,000	0	100,000				✓									วิทยาลัยสงฆ์กำแพงเพชร
176	โครงการปัจฉิมนิเทศนิสิต	80,000	0	80,000	✓												วิทยาลัยสงฆ์กำแพงเพชร

แผนการเบิกจ่ายงบประมาณโครงการปีงบประมาณ พ.ศ. 2566

4) อนุรักษ์ สืบสาน ส่งเสริม พระพุทธศาสนา ศิลปะวัฒนธรรม และภูมิปัญญาท้องถิ่นอย่างยั่งยืน

ที่	โครงการ	ประเภทงบประมาณ		รวมงบประมาณ	แผนการเบิกจ่ายงบประมาณ											ส่วนงาน		
		แผ่นดิน	รายได้		ต.ค.	พ.ย.	ธ.ค.	ม.ค.	ก.พ.	มี.ค.	เม.ย.	พ.ค.	มิ.ย.	ก.ค.	ส.ค.		ก.ย.	
	4) อนุรักษ์ สืบสาน ส่งเสริม พระพุทธศาสนา ศิลปะวัฒนธรรม และภูมิปัญญาท้องถิ่นอย่างยั่งยืน	8,081,610	1,891,570	9,973,180														
1	โครงการวันกตัญญูรำลึกถึงคุณูปการผู้เกษียณอายุการทำงานประจำปี2566	100,000	0	100,000													✓	กองกลาง
2	โครงการพัฒนาหนังสือประกอบการศึกษาพระปริยัติธรรม	0	400,000	400,000		✓												กองวิชาการ
3	โครงการอบรมธรรมทูตคฤหัสถ์วิถีพุทธในต่างประเทศ	200,000	300,000	500,000									✓					วิทยาลัยพระธรรมทูต
4	โครงการภูมิปัญญาวิถีพุทธ	0	10,000	10,000				✓										บัณฑิตวิทยาลัย
5	โครงการจัดนิทรรศการสัปดาห์ส่งเสริมพระพุทธศาสนาวิชาขุขุ	10,000	0	10,000								✓						อภิธรรมโชติกะวิทยาลัย
6	โครงการวันจันงค์ ทองประเสริฐ	50,000	0	50,000							✓							กองกิจการพิเศษ
7	โครงการวันเสฐียร พันธรังษี	0	50,000	50,000								✓						กองกิจการพิเศษ
8	โครงการจัดงานวันสมเด็จพระปิยมหาราชรำลึก	50,000	50,000	100,000											✓			กองกิจการพิเศษ
9	โครงการแข่งขันกีฬาประเพณีบุคลากร ร่วมกับมหาวิทยาลัยมหาจุฬาลงกรณราชวิทยาลัย - มหาวิทยาลัยมหามกุฏราชวิทยาลัย	1,000,000	0	1,000,000					✓									กองกิจการพิเศษ
10	โครงการวันบูรพาจารย์	50,000	50,000	100,000								✓						กองกิจการพิเศษ
11	โครงการภูมิปัญญาวิถีพุทธ	0	100,000	100,000	✓													หลักสูตร พธ.ด. สาขาวิชาพระพุทธศาสนา(ภาคพิเศษ)
12	โครงการพัฒนาผู้เรียนหลักสูตรภูมิปัญญาท้องถิ่นและแหล่งเรียนรู้ในชุมชน	0	18,000	18,000		✓												โรงเรียนบาลีสาธิต
13	โครงการจัดงานวันเฉลิมพระชนมพรรษาเทิดพระเกียรติ	0	5,000	5,000											✓			โรงเรียนบาลีสาธิต
14	โครงการจัดกิจกรรมเนื่องในวันสำคัญทางพระพุทธศาสนา	0	10,000	10,000										✓				โรงเรียนบาลีสาธิต

แผนการเบิกจ่ายงบประมาณโครงการปีงบประมาณ พ.ศ. 2566

4) อนุรักษ์ สืบสาน ส่งเสริม พระพุทธศาสนา ศิลปะวัฒนธรรม และภูมิปัญญาท้องถิ่นอย่างยั่งยืน

ที่	โครงการ	ประเภทงบประมาณ		รวมงบประมาณ	แผนการเบิกจ่ายงบประมาณ											ส่วนงาน	
		แผ่นดิน	รายได้		ต.ค.	พ.ย.	ธ.ค.	ม.ค.	ก.พ.	มี.ค.	เม.ย.	พ.ค.	มิ.ย.	ก.ค.	ส.ค.		ก.ย.
	4) อนุรักษ์ สืบสาน ส่งเสริม พระพุทธศาสนา ศิลปะวัฒนธรรม และภูมิปัญญาท้องถิ่นอย่างยั่งยืน	8,081,610	1,891,570	9,973,180													
15	โครงการผลิตจิตอาสาพัฒนาสังคม (CSR) สาขาวิชาการจัดการเชิงพุทธ	0	0	0		✓											หลักสูตร พธ.ม.สาขาวิชาการจัดการเชิงพุทธ
16	โครงการจัดกิจกรรมเสริมหลักสูตรศึกษาดูงานนอกสถานที่ในประเทศหลักสูตรระดับปริญญาโท	0	30,000	30,000						✓							หลักสูตรรัฐประศาสนศาสตรมหาบัณฑิต สาขาวิชารัฐประศาสนศาสตร์
17	โครงการผลิตจิตอาสาพัฒนาสังคม (CSR) ป.เอก สาขาวิชารัฐศาสตร์	0	30,000	30,000			✓										หลักสูตรปรัชญาดุษฎีบัณฑิต สาขาวิชารัฐศาสตร์
18	โครงการเดินรถดงค์ - ธรรมยาตรา หลักสูตรบัณฑิตศึกษาภาควิชารัฐศาสตร์	200,000	0	200,000				✓									หลักสูตรพุทธศาสตรดุษฎีบัณฑิต สาขาวิชาการจัดการเชิงพุทธ
19	โครงการจัดกิจกรรมเสริมหลักสูตรศึกษาดูงานนอกสถานที่ในประเทศ หลักสูตรระดับปริญญาเอก หลักสูตรบัณฑิตศึกษา ภาควิชารัฐศาสตร์ คณะสังคมศาสตร์ ประจำปีการศึกษา ๒๕๖๖	30,000	0	30,000							✓						หลักสูตรพุทธศาสตรดุษฎีบัณฑิต สาขาวิชาการจัดการเชิงพุทธ
20	โครงการสืบสานพุทธศาสนาในอาเซียน	0	100,000	100,000						✓							หลักสูตรครุศาสตรมหาบัณฑิต สาขาวิชาพุทธบริหารการศึกษา
21	โครงการศึกษาดูงานพระพุทธศาสนาภายในประเทศและต่างประเทศ	0	100,000	100,000								✓					หลักสูตรครุศาสตรมหาบัณฑิต สาขาวิชาพุทธบริหารการศึกษา
22	โครงการเทศมหาชาติ	0	50,000	50,000						✓							หลักสูตรครุศาสตรมหาบัณฑิต สาขาจิตวิทยาการศึกษาและการแนะแนว

แผนการเบิกจ่ายงบประมาณโครงการปีงบประมาณ พ.ศ. 2566

4) อนุรักษ์ สืบสาน ส่งเสริม พระพุทธศาสนา ศิลปะวัฒนธรรม และภูมิปัญญาท้องถิ่นอย่างยั่งยืน

ที่	โครงการ	ประเภทงบประมาณ		รวมงบประมาณ	แผนการเบิกจ่ายงบประมาณ											ส่วนงาน	
		แผ่นดิน	รายได้		ต.ค.	พ.ย.	ธ.ค.	ม.ค.	ก.พ.	มี.ค.	เม.ย.	พ.ค.	มิ.ย.	ก.ค.	ส.ค.		ก.ย.
	4) อนุรักษ์ สืบสาน ส่งเสริม พระพุทธศาสนา ศิลปะวัฒนธรรม และภูมิปัญญาท้องถิ่นอย่างยั่งยืน	8,081,610	1,891,570	9,973,180													
23	โครงการปฏิบัติวิปัสสนากรรมฐาน	0	100,000	100,000			✓										หลักสูตรครุศาสตรมหาบัณฑิต สาขาจิตวิทยาการศึกษาและการ แนะแนว
24	โครงการครุฐานิยบูชา	0	50,000	50,000									✓				หลักสูตรครุศาสตรมหาบัณฑิต สาขาจิตวิทยาการศึกษาและการ แนะแนว
25	โครงการวันบูรพาจารย์รำลึก	100,000	0	100,000											✓		วิทยาเขตหนองคาย
26	โครงการส่งเสริมและสนับสนุนศูนย์พุทธนวัตกรรม	50,000	0	50,000				✓									วิทยาเขตหนองคาย
27	โครงการส่งเสริมวัฒนธรรมประเพณีท้องถิ่น	100,000	0	100,000							✓						วิทยาเขตหนองคาย
28	โครงการศึกษาคูงานด้านพระพุทธศาสนาและศิลปะวัฒนธรรม	100,000	0	100,000										✓			วิทยาเขตหนองคาย
29	โครงการอนุรักษ์สืบสานประเพณีและภูมิปัญญาท้องถิ่น	150,000	0	150,000			✓										วิทยาเขตนครศรีธรรมราช
30	โครงการจัดงานวันกตัญญูบูรพาจารย์	150,000	0	150,000						✓							วิทยาเขตนครศรีธรรมราช
31	โครงการปฏิบัติธรรมเฉลิมพระเกียรติ	50,000	0	50,000											✓		วิทยาเขตนครศรีธรรมราช
32	อนุรักษ์ประเพณีและวัฒนธรรมล้านนา	381,740	0	381,740	✓												วิทยาเขตเชียงใหม่
33	จัดนิทรรศการวันสำคัญทางพระพุทธศาสนา	137,970	0	137,970			✓										วิทยาเขตเชียงใหม่
34	ศูนย์ศึกษาพระพุทธศาสนานานาชาติ	200,000	92,570	292,570	✓												วิทยาเขตเชียงใหม่
35	โครงการสืบสานอารยธรรมด้านสังคมและทำนุบำรุงศิลปวัฒนธรรมในระดับชาติ และนานาชาติ	150,000	0	150,000											✓		วิทยาเขตขอนแก่น
36	โครงการส่งเสริมกิจกรรมเนื่องในวันสำคัญทางพระพุทธศาสนา	200,000	0	200,000	✓												วิทยาเขตขอนแก่น

แผนการเบิกจ่ายงบประมาณโครงการปีงบประมาณ พ.ศ. 2566

4) อนุรักษ์ สืบสาน ส่งเสริม พระพุทธศาสนา ศิลปะวัฒนธรรม และภูมิปัญญาท้องถิ่นอย่างยั่งยืน

ที่	โครงการ	ประเภทงบประมาณ		รวมงบประมาณ	แผนการเบิกจ่ายงบประมาณ											ส่วนงาน		
		แผ่นดิน	รายได้		ต.ค.	พ.ย.	ธ.ค.	ม.ค.	ก.พ.	มี.ค.	เม.ย.	พ.ค.	มิ.ย.	ก.ค.	ส.ค.		ก.ย.	
	4) อนุรักษ์ สืบสาน ส่งเสริม พระพุทธศาสนา ศิลปะวัฒนธรรม และภูมิปัญญาท้องถิ่นอย่างยั่งยืน	8,081,610	1,891,570	9,973,180														
37	โครงการส่งเสริมกิจกรรมเนื่องในวันสำคัญของไทย	50,000	0	50,000	✓													วิทยาเขตขอนแก่น
38	โครงการกฐินมหาวิทยาลัย	50,000	0	50,000		✓												วิทยาเขตขอนแก่น
39	โครงการบุญกุ่มข้าวใหญ่และฟังเทศน์มหาชาติ นานาชาติ	100,000	0	100,000						✓								วิทยาเขตขอนแก่น
40	โครงการพัฒนาแหล่งเรียนรู้ในชุมชน ๑ หลักสูตร ๑ ชุมชนสันติสุข	80,000	0	80,000											✓			วิทยาเขตขอนแก่น
41	โครงการส่งเสริมศิลปวัฒนธรรมและภูมิปัญญาท้องถิ่นในวันสำคัญทางพระพุทธศาสนา (กิจกรรมที่ 3 คณะมนุษยศาสตร์)	10,000	0	10,000								✓						วิทยาเขตนครราชสีมา
42	โครงการส่งเสริมและอนุรักษ์ศิลปวัฒนธรรมท้องถิ่น	40,000	0	40,000								✓						วิทยาเขตนครราชสีมา
43	โครงการสัมมนาและประชุมเชิงปฏิบัติการทำนุบำรุงศิลปวัฒนธรรม	40,000	0	40,000											✓			วิทยาเขตนครราชสีมา
44	โครงการส่งเสริมศิลปวัฒนธรรมและภูมิปัญญาท้องถิ่นในวันสำคัญทางพระพุทธศาสนา (กิจกรรมที่ 2 สาขาวิชาพระพุทธศาสนา ปริญญาตรี)	10,000	0	10,000								✓						วิทยาเขตนครราชสีมา
45	โครงการพุทธศิลป์ : เครือข่ายพุทธศิลป์ถิ่นโคราชกับการอนุรักษ์	30,000	0	30,000				✓										วิทยาเขตนครราชสีมา
46	อนุรักษ์ สืบสานประเพณี ส่งเสริมพระพุทธศาสนา ศิลปะวัฒนธรรมและภูมิปัญญาท้องถิ่น	130,000	0	130,000	✓													วิทยาเขตแพร่
47	หอคำมิ่งและวรรณกรรมโบราณอีสาน	50,000	0	50,000		✓												วิทยาเขตสุรินทร์
48	โครงการจัดนิทรรศการเนื่องในวันสำคัญทางพระพุทธศาสนาและวันสำคัญของชาติ	39,900	0	39,900	✓													วิทยาเขตสุรินทร์

แผนการเบิกจ่ายงบประมาณโครงการปีงบประมาณ พ.ศ. 2566

4) อนุรักษ์ สืบสาน ส่งเสริม พระพุทธศาสนา ศิลปะวัฒนธรรม และภูมิปัญญาท้องถิ่นอย่างยั่งยืน

ที่	โครงการ	ประเภทงบประมาณ		รวมงบประมาณ	แผนการเบิกจ่ายงบประมาณ											ส่วนงาน	
		แผ่นดิน	รายได้		ต.ค.	พ.ย.	ธ.ค.	ม.ค.	ก.พ.	มี.ค.	เม.ย.	พ.ค.	มิ.ย.	ก.ค.	ส.ค.		ก.ย.
	4) อนุรักษ์ สืบสาน ส่งเสริม พระพุทธศาสนา ศิลปะวัฒนธรรม และภูมิปัญญาท้องถิ่นอย่างยั่งยืน	8,081,610	1,891,570	9,973,180													
61	โครงการสืบสานศิลปวัฒนธรรมหล่อเทียนพรรษาและถวายเทียนพรรษา	20,000	0	20,000	✓												วิทยาเขตนครสวรรค์
62	เสริมสร้างวัฒนธรรมวิถีชุมชนด้วยหลักบวร (บ้าน วัด ราชการ)	25,000	35,000	60,000	✓												วิทยาเขตนครสวรรค์
63	โครงการสืบสานประเพณีลอยกระทง วิถีไทย วิถีพุทธ	0	20,000	20,000	✓												วิทยาเขตนครสวรรค์
64	จัดนิทรรศการเนื่องในวันสำคัญทางพระพุทธศาสนาและวันสำคัญของชาติ	80,000	0	80,000												✓	วิทยาเขตนครสวรรค์
65	โครงการสืบสานวัฒนธรรมทางพระพุทธศาสนาเทศน์มหาชาติ	30,000	0	30,000	✓												วิทยาเขตนครสวรรค์
66	โครงการสร้างเครือข่ายความร่วมมือด้านทำนุบำรุงศิลปวัฒนธรรมและภูมิปัญญาท้องถิ่น (MOU)	0	1,000	1,000	✓												วิทยาเขตนครสวรรค์
67	โครงการเทิดพระเกียรติพระปิยะมหาราช “ผู้ทรงสถาปนามหาวิทยาลัย”	50,000	0	50,000	✓												วิทยาเขตนครสวรรค์
68	โครงการอนุรักษ์ประเพณีแปดเป็งสงกรานต์พระบรมธาตุหริภุญชัย	40,000	0	40,000							✓						วิทยาลัยสงฆ์ลำพูน
69	โครงการประชุมสัมมนาปฏิรูปกิจการพระพุทธศาสนา	40,000	0	40,000								✓					วิทยาลัยสงฆ์ลำพูน
70	โครงการการอนุรักษ์ส่งเสริมประเพณีสลาภย้อม	45,000	0	45,000												✓	วิทยาลัยสงฆ์ลำพูน
71	โครงการสืบสานภูมิปัญญาชาบารมี	40,000	0	40,000										✓			วิทยาลัยสงฆ์ลำพูน
72	โครงการศึกษาวิถีวัฒนธรรมหริภุญชัย	40,000	0	40,000										✓			วิทยาลัยสงฆ์ลำพูน
73	โครงการสืบสานประเพณีปีใหม่เมือง	30,000	0	30,000							✓						วิทยาลัยสงฆ์ลำพูน
74	โครงการส่งเสริมหอพุทธศิลป์	30,000	0	30,000								✓					วิทยาลัยสงฆ์ลำพูน

แผนการเบิกจ่ายงบประมาณโครงการปีงบประมาณ พ.ศ. 2566

4) อนุรักษ์ สืบสาน ส่งเสริม พระพุทธศาสนา ศิลปะวัฒนธรรม และภูมิปัญญาท้องถิ่นอย่างยั่งยืน

ที่	โครงการ	ประเภทงบประมาณ		รวมงบประมาณ	แผนการเบิกจ่ายงบประมาณ											ส่วนงาน	
		แผ่นดิน	รายได้		ต.ค.	พ.ย.	ธ.ค.	ม.ค.	ก.พ.	มี.ค.	เม.ย.	พ.ค.	มิ.ย.	ก.ค.	ส.ค.		ก.ย.
	4) อนุรักษ์ สืบสาน ส่งเสริม พระพุทธศาสนา ศิลปะวัฒนธรรม และภูมิปัญญาท้องถิ่นอย่างยั่งยืน	8,081,610	1,891,570	9,973,180													
75	โครงการพุทธวิถีกับพัฒนาผู้สูงอายุ	40,000	0	40,000				✓									วิทยาลัยสงฆ์ลำพูน
76	โครงการสืบสานประเพณียี่เป็งล้านนา	40,000	0	40,000	✓												วิทยาลัยสงฆ์ลำพูน
77	โครงการส่งเสริมอนุรักษ์ประเพณี ศิลปะและวัฒนธรรม	150,000	0	150,000				✓									วิทยาลัยสงฆ์พุทธชินราช
78	โครงการส่งเสริมสนับสนุนความร่วมมือของภาคีเครือข่าย วัด ชุมชน และท้องถิ่น	60,000	0	60,000				✓									วิทยาลัยสงฆ์พุทธชินราช
79	โครงการ ๑ ตำบล ๑ วัด ๑ ชุมชน เพื่ออนุรักษ์สืบสานส่งเสริมพระพุทธศาสนา ศิลปวัฒนธรรมและภูมิปัญญาท้องถิ่นอย่างยั่งยืน	60,000	0	60,000				✓									วิทยาลัยสงฆ์พุทธชินราช
80	โครงการสามัคคีธรรมส่งเสริมวัฒนธรรมประเพณีไทย	40,000	0	40,000											✓		วิทยาลัยสงฆ์ปัตตานี
81	โครงการสืบสานศิลปวัฒนธรรมท้องถิ่นใต้	40,000	0	40,000					✓								วิทยาลัยสงฆ์ปัตตานี
82	โครงการวิถีไทย วิถีพุทธ	40,000	0	40,000			✓										วิทยาลัยสงฆ์ปัตตานี
83	โครงการวันบูรพาจารย์	40,000	0	40,000												✓	วิทยาลัยสงฆ์ปัตตานี
84	โครงการจัดทำแผนพัฒนาและแผนปฏิบัติงานทะนุบำรุงศาสนาและศิลปวัฒนธรรม	30,000	0	30,000	✓												วิทยาลัยสงฆ์ปัตตานี
85	โครงการ ไหว้ครูและสามัคคีธรรม	25,000	0	25,000									✓				วิทยาลัยสงฆ์พุทธโสธร
86	โครงการ วิปัสสนากัมมัฏฐานสำหรับประชาชนทั่วไป	25,000	0	25,000				✓									วิทยาลัยสงฆ์พุทธโสธร
87	โครงการ พัฒนาศักยภาพบุคลากรด้านการส่งเสริมและพัฒนาศาสนาและศิลปวัฒนธรรม	25,000	0	25,000				✓									วิทยาลัยสงฆ์พุทธโสธร
88	โครงการ จัดกิจกรรมเฉลิมพระเกียรติเนื่องในวันสำคัญของพระบรมวงศานุวงศ์	25,000	0	25,000	✓												วิทยาลัยสงฆ์พุทธโสธร
89	โครงการ อนุรักษ์ประเพณีและวัฒนธรรมไทย	25,000	0	25,000	✓												วิทยาลัยสงฆ์พุทธโสธร

แผนการเบิกจ่ายงบประมาณโครงการปีงบประมาณ พ.ศ. 2566

4) อนุรักษ์ สืบสาน ส่งเสริม พระพุทธศาสนา ศิลปะวัฒนธรรม และภูมิปัญญาท้องถิ่นอย่างยั่งยืน

ที่	โครงการ	ประเภทงบประมาณ		รวมงบประมาณ	แผนการเบิกจ่ายงบประมาณ											ส่วนงาน	
		แผ่นดิน	รายได้		ต.ค.	พ.ย.	ธ.ค.	ม.ค.	ก.พ.	มี.ค.	เม.ย.	พ.ค.	มิ.ย.	ก.ค.	ส.ค.		ก.ย.
	4) อนุรักษ์ สืบสาน ส่งเสริม พระพุทธศาสนา ศิลปะวัฒนธรรม และภูมิปัญญาท้องถิ่นอย่างยั่งยืน	8,081,610	1,891,570	9,973,180													
97	โครงการปฏิบัติวิปัสสนากรรมฐานสำหรับประชาชนร่วมใจเฉลิมพระเกียรติ	50,000	0	50,000	✓												วิทยาลัยสงฆ์เชียงราย
98	โครงการเสริมสร้างภาคีเครือข่ายความร่วมมือทางวิชาการวัฒนธรรมและวิจัย	100,000	0	100,000	✓												วิทยาลัยสงฆ์เชียงราย
99	โครงการก่อสร้างอาคารหอพักนิสิต (ออกแบบอาคาร)	250,000	0	250,000	✓												วิทยาลัยสงฆ์เชียงราย
100	โครงการจาริกบุญพุทธสถานเมืองเชียงราย	75,500	0	75,500	✓												วิทยาลัยสงฆ์เชียงราย
101	โครงการไหว้ครูบูรพาจารย์	20,000	0	20,000										✓			วิทยาลัยสงฆ์ศรีสะเกษ
102	โครงการสืบสานงานบุญมหาสังฆทาน	20,000	0	20,000												✓	วิทยาลัยสงฆ์ศรีสะเกษ
103	โครงการจัดนิทรรศการเนื่องในวันสำคัญทางพระพุทธศาสนา	20,000	0	20,000								✓					วิทยาลัยสงฆ์ศรีสะเกษ
104	โครงการเฉลิมพระเกียรติพระบาทสมเด็จพระเจ้าอยู่หัว, สมเด็จพระนางเจ้าฯ พระบรมราชินีนาถ	20,000	0	20,000										✓			วิทยาลัยสงฆ์ศรีสะเกษ
105	โครงการสืบสานศิลปวัฒนธรรมท้องถิ่น	25,000	0	25,000					✓								วิทยาลัยสงฆ์ศรีสะเกษ
106	โครงการสืบสาน รักษา และต่อยอดศิลปวัฒนธรรมพื้นถิ่นราชบุรีเชิงสร้างสรรค์	60,000	0	60,000										✓			วิทยาลัยสงฆ์ราชบุรี
107	โครงการส่งเสริม สืบสาน และอนุรักษ์ประเพณีไทย	50,000	0	50,000										✓			วิทยาลัยสงฆ์ราชบุรี
108	โครงการส่งเสริมวันสำคัญทางพระพุทธศาสนา	30,000	0	30,000									✓				วิทยาลัยสงฆ์พ้อขุนผาเมือง
109	โครงการจัดกิจกรรมวันสำคัญแห่งชาติ	60,000	0	60,000	✓												วิทยาลัยสงฆ์พ้อขุนผาเมือง
110	โครงการส่งเสริมศิลปวัฒนธรรม	125,000	0	125,000	✓												วิทยาลัยสงฆ์พ้อขุนผาเมือง
111	โครงการส่งเสริมและพัฒนาการเรียนรู้อาเซียนภูมิปัญญาแก่ชุมชนและสถานศึกษา	100,000	0	100,000	✓												วิทยาลัยสงฆ์ร้อยเอ็ด

แผนการเบิกจ่ายงบประมาณโครงการปีงบประมาณ พ.ศ. 2566

4) อนุรักษ์ สืบสาน ส่งเสริม พระพุทธศาสนา ศิลปะวัฒนธรรม และภูมิปัญญาท้องถิ่นอย่างยั่งยืน

ที่	โครงการ	ประเภทงบประมาณ		รวมงบประมาณ	แผนการเบิกจ่ายงบประมาณ											ส่วนงาน	
		แผ่นดิน	รายได้		ต.ค.	พ.ย.	ธ.ค.	ม.ค.	ก.พ.	มี.ค.	เม.ย.	พ.ค.	มิ.ย.	ก.ค.	ส.ค.		ก.ย.
	4) อนุรักษ์ สืบสาน ส่งเสริม พระพุทธศาสนา ศิลปะวัฒนธรรม และภูมิปัญญาท้องถิ่นอย่างยั่งยืน	8,081,610	1,891,570	9,973,180													
112	โครงการวันบูรพาจารย์	80,000	0	80,000												✓	วิทยาลัยสงฆ์ร้อยเอ็ด
113	โครงการสืบสาน รักษาและต่อยอดศิลปวัฒนธรรมทางพระพุทธศาสนา	100,000	0	100,000												✓	วิทยาลัยสงฆ์ร้อยเอ็ด
114	โครงการส่งเสริมพัฒนาหอพุทธศิลป์	35,000	0	35,000		✓											วิทยาลัยสงฆ์ชัยภูมิ
115	โครงการส่งเสริมอนุรักษ์ศิลปวัฒนธรรมวิถีชีวิตและภูมิปัญญาท้องถิ่น	33,500	0	33,500		✓											วิทยาลัยสงฆ์ชัยภูมิ
116	โครงการส่งเสริมสืบสานและอนุรักษ์ศิลปวัฒนธรรมและภูมิปัญญาท้องถิ่นในภูมิภาคตะวันตก	50,000	4,000	54,000												✓	วิทยาลัยสงฆ์สุพรรณบุรีศรีสุวรรณภูมิ
117	โครงการเพื่อการพัฒนาแหล่งท่องเที่ยวทางวัฒนธรรม	30,000	2,000	32,000		✓											วิทยาลัยสงฆ์สุพรรณบุรีศรีสุวรรณภูมิ
118	โครงการอนุรักษ์อัตลักษณ์ชุมชนพื้นถิ่นด้วยวิถีพุทธ	50,000	4,000	54,000												✓	วิทยาลัยสงฆ์สุพรรณบุรีศรีสุวรรณภูมิ
119	โครงการบรรพชาสามเณรเฉลิมพระเกียรติจำนวน 50 รูป	20,000	2,500	22,500								✓					วิทยาลัยสงฆ์สุพรรณบุรีศรีสุวรรณภูมิ
120	โครงการจัดนิทรรศการเนื่องในวันสำคัญทางพระพุทธศาสนา	45,000	2,500	47,500					✓								วิทยาลัยสงฆ์สุพรรณบุรีศรีสุวรรณภูมิ
121	โครงการอนุรักษ์การแสดงมโนราห์คุณธรรมร่วมกับภาคีเครือข่าย	23,000	0	23,000			✓										วิทยาลัยสงฆ์สุราษฎร์ธานี
122	โครงการส่งเสริม สืบสาน และอนุรักษ์ ประเพณีไทย	150,000	0	150,000		✓											วิทยาลัยสงฆ์สุราษฎร์ธานี
123	โครงการเฉลิมพระเกียรติ	20,000	0	20,000			✓										วิทยาลัยสงฆ์สุราษฎร์ธานี

แผนการเบิกจ่ายงบประมาณโครงการปีงบประมาณ พ.ศ. 2566

4) อนุรักษ์ สืบสาน ส่งเสริม พระพุทธศาสนา ศิลปะวัฒนธรรม และภูมิปัญญาท้องถิ่นอย่างยั่งยืน

ที่	โครงการ	ประเภทงบประมาณ		รวมงบประมาณ	แผนการเบิกจ่ายงบประมาณ											ส่วนงาน	
		แผ่นดิน	รายได้		ต.ค.	พ.ย.	ธ.ค.	ม.ค.	ก.พ.	มี.ค.	เม.ย.	พ.ค.	มิ.ย.	ก.ค.	ส.ค.		ก.ย.
	4) อนุรักษ์ สืบสาน ส่งเสริม พระพุทธศาสนา ศิลปะวัฒนธรรม และภูมิปัญญาท้องถิ่นอย่างยั่งยืน	8,081,610	1,891,570	9,973,180													
124	โครงการเผยแพร่วันสำคัญทางพระพุทธศาสนา-กิจกรรมวันมาฆบูชา	5,000	0	5,000						✓							วิทยาลัยสงฆ์ระยอง
125	โครงการเทศน์มหาชาติ	11,000	25,000	36,000		✓											วิทยาลัยสงฆ์ระยอง
126	โครงการส่งเสริมอนุรักษ์ประเพณีและวัฒนธรรม-กิจกรรมวันสงกรานต์	5,000	20,000	25,000							✓						วิทยาลัยสงฆ์ระยอง
127	โครงการเผยแพร่วันสำคัญทางพระพุทธศาสนา-กิจกรรมวันอาสาฬหบูชา	5,000	0	5,000											✓		วิทยาลัยสงฆ์ระยอง
128	โครงการเผยแพร่วันสำคัญทางพระพุทธศาสนา-กิจกรรมวันวิสาขบูชา	10,000	0	10,000									✓				วิทยาลัยสงฆ์ระยอง
129	โครงการส่งเสริมอนุรักษ์ประเพณีและวัฒนธรรม-กิจกรรมประเพณีลอยกระทง	5,000	0	5,000		✓											วิทยาลัยสงฆ์ระยอง
130	โครงการส่งเสริมอนุรักษ์ประเพณีและวัฒนธรรม-กิจกรรมหล่อเทียนและถวายเทียนเข้าพรรษา	10,000	0	10,000										✓			วิทยาลัยสงฆ์ระยอง
131	โครงการจัดนิทรรศการเชิดชูสถาบัน	50,000	0	50,000	✓												วิทยาลัยสงฆ์ตาก
132	ส่งเสริมกิจกรรมทำบุญจตุรพิธวันธรรม และภูมิปัญญาท้องถิ่น : วัดตะปอนใหญ่ อำเภอลอง จังหวัดจันทบุรี ครั้งที่ ๑	50,000	0	50,000					✓								วิทยาลัยสงฆ์จันทบุรี
133	เนื่องในวันสำคัญทางพระพุทธศาสนา "วันอาสาฬหบูชา และวันเข้าพรรษา"	15,000	0	15,000										✓			วิทยาลัยสงฆ์จันทบุรี
134	โครงการจัดนิทรรศการเนื่องในวันสำคัญทางพระพุทธศาสนา "วันมาฆบูชา"	15,000	0	15,000						✓							วิทยาลัยสงฆ์จันทบุรี

แผนการเบิกจ่ายงบประมาณโครงการปีงบประมาณ พ.ศ. 2566

4) อนุรักษ์ สืบสาน ส่งเสริม พระพุทธศาสนา ศิลปะวัฒนธรรม และภูมิปัญญาท้องถิ่นอย่างยั่งยืน

ที่	โครงการ	ประเภทงบประมาณ		รวมงบประมาณ	แผนการเบิกจ่ายงบประมาณ												ส่วนงาน
		แผ่นดิน	รายได้		ต.ค.	พ.ย.	ธ.ค.	ม.ค.	ก.พ.	มี.ค.	เม.ย.	พ.ค.	มิ.ย.	ก.ค.	ส.ค.	ก.ย.	
	4) อนุรักษ์ สืบสาน ส่งเสริม พระพุทธศาสนา ศิลปะวัฒนธรรม และภูมิปัญญาท้องถิ่นอย่างยั่งยืน	8,081,610	1,891,570	9,973,180													
135	โครงการกิจกรรมเสริมหลักสูตร (ศึกษาดูงาน) "ธรรมยาดราบูซารอยพระบาทเจ้าศิขมภูฏ" ครั้งที่ ๒	30,000	0	30,000					✓								วิทยาลัยสงฆ์จันทบุรี
136	เนื่องในวันสำคัญทางพระพุทธศาสนา "วันวิสาขบูชา"	15,000	0	15,000									✓				วิทยาลัยสงฆ์จันทบุรี

แผนการเบิกจ่ายงบประมาณโครงการปีงบประมาณ พ.ศ. 2566

5) การพัฒนาระบบการบริหารจัดการองค์กรตามหลักธรรมาภิบาล

ที่	โครงการ	ประเภทงบประมาณ		รวมงบประมาณ	แผนการเบิกจ่ายงบประมาณ											ส่วนงาน	
		แผ่นดิน	รายได้		ต.ค.	พ.ย.	ธ.ค.	ม.ค.	ก.พ.	มี.ค.	เม.ย.	พ.ค.	มิ.ย.	ก.ค.	ส.ค.		ก.ย.
	5) การพัฒนาระบบการบริหารจัดการองค์กรตามหลักธรรมาภิบาล	12,505,650	4,150,000	16,655,650													
1	โครงการพัฒนาขีดความสามารถบุคลากรตามสายงาน(สายอาชีพ)	0	150,000	150,000				✓									กองกลาง
2	โครงการจัดการความรู้มหาวิทยาลัย	50,000	0	50,000											✓		กองกลาง
3	โครงการอบรมด้านกฎหมายสำหรับผู้บริหารฯ	50,000	0	50,000				✓									กองนิติการ
4	โครงการตรวจเยี่ยมงานนิติการในส่วนภูมิภาค	50,000	0	50,000		✓											กองนิติการ
5	โครงการพัฒนาศักยภาพการสอนสำหรับคณาจารย์	50,000	0	50,000								✓					กองวิชาการ
6	โครงการอบรมเชิงปฏิบัติการพัฒนาจิตดวงระบบการควบคุมภายในและการตรวจสอบภายใน	10,000	0	10,000											✓		สำนักงานตรวจสอบภายใน
7	โครงการตรวจประเมินการปฏิบัติงาน ส่วนงานสนับสนุนการจัดการศึกษา ปีการศึกษา 2565	50,000	0	50,000										✓			สำนักงานตรวจสอบภายใน
8	โครงการประชุมเชิงปฏิบัติการพัฒนาระบบการบริหารความเสี่ยงและควบคุมภายใน	10,000	0	10,000		✓											สำนักงานตรวจสอบภายใน
9	ค่าใช้จ่ายในการดำเนินการจัดทำแผนพัฒนาวิทยาลัยพระธรรมทูต	100,000	0	100,000		✓											วิทยาลัยพระธรรมทูต
10	ค่าจัดประชุมคณะกรรมการประจำวิทยาลัยพระธรรมทูต	150,000	0	150,000	✓												วิทยาลัยพระธรรมทูต
11	โครงการฝึกอบรมความรู้ด้านเทคโนโลยีสารสนเทศ	0	100,000	100,000	✓												บัณฑิตวิทยาลัย
12	โครงการจัดการความรู้ (KM)	2,000	8,000	10,000					✓								บัณฑิตวิทยาลัย
13	โครงการพัฒนาฐานข้อมูลวิทยานิพนธ์และงานวิจัยของมหาวิทยาลัยมหาจุฬาลงกรณราชวิทยาลัย	20,000	0	20,000	✓												ส่วนหอสมุดกลาง
14	ฝึกอบรมความรู้ด้านเทคโนโลยีสารสนเทศ	20,000	0	20,000				✓									ส่วนเทคโนโลยีสารสนเทศ
15	โครงการร่วมกับองค์กรภายนอกสำนักงาน ป.ป.ช.	50,000	0	50,000										✓			กองกิจการพิเศษ

แผนการเบิกจ่ายงบประมาณโครงการปีงบประมาณ พ.ศ. 2566

5) การพัฒนาระบบการบริหารจัดการองค์กรตามหลักธรรมาภิบาล

ที่	โครงการ	ประเภทงบประมาณ		รวมงบประมาณ	แผนการเบิกจ่ายงบประมาณ											ส่วนงาน	
		แผ่นดิน	รายได้		ต.ค.	พ.ย.	ธ.ค.	ม.ค.	ก.พ.	มี.ค.	เม.ย.	พ.ค.	มิ.ย.	ก.ค.	ส.ค.		ก.ย.
	5) การพัฒนาระบบการบริหารจัดการองค์กรตามหลักธรรมาภิบาล	12,505,650	4,150,000	16,655,650													
16	โครงการพัฒนาที่ดิน มจร อำเภองครักษ์ จังหวัดนครนายก	23,060	0	23,060	✓												กองกิจการพิเศษ
17	โครงการพัฒนาบุคลากร	0	50,000	50,000	✓												หลักสูตร พธ.ด. สาขาวิชาพระพุทธศาสนา(ภาคพิเศษ)
18	โครงการพัฒนาทักษะด้านการให้บริการแก่บุคลากร	0	100,000	100,000						✓							หลักสูตรรัฐประศาสนศาสตร์ มหาบัณฑิต สาขาวิชารัฐประ ศาสนศาสตร์
19	โครงการจัดกิจกรรมเสริมหลักสูตรศึกษาดูงานนอกสถานที่ในประเทศหลักสูตรระดับปริญญาเอก	0	60,000	60,000					✓								หลักสูตรปรัชญาดุษฎีบัณฑิต สาขาวิชารัฐศาสตร์
20	โครงการพัฒนาบุคลากร	100,000	0	100,000							✓						หลักสูตรปรัชญาดุษฎีบัณฑิต สาขาวิชารัฐประศาสนศาสตร์
21	โครงการเปิดการศึกษาและเตรียมความพร้อมบัณฑิตศึกษาระดับปริญญาเอก	25,000	0	25,000		✓											หลักสูตรพุทธศาสตรดุษฎีบัณฑิต สาขาวิชาการจัดการเชิงพุทธ
22	โครงการพัฒนาบุคลากร	0	100,000	100,000							✓						หลักสูตรพธ.ด.พุทธบริหารการ ศึกษา คณะครุศาสตร์
23	โครงการอบรมเชิงปฏิบัติการ การจัดทำแผนพัฒนามหาวิทยาลัยฯแผนปฏิบัติการประจำปี	50,000	0	50,000		✓											วิทยาเขตหนองคาย
24	โครงการจัดหาพลังงานทดแทน	40,000	0	40,000			✓										วิทยาเขตหนองคาย
25	โครงการเตรียมความพร้อมการบริหารองค์กรสู่ความเป็นเลิศ	100,000	0	100,000									✓				วิทยาเขตหนองคาย
26	โครงการปรับปรุงภูมิทัศน์	40,000	0	40,000		✓											วิทยาเขตหนองคาย

แผนการเบิกจ่ายงบประมาณโครงการปีงบประมาณ พ.ศ. 2566

5) การพัฒนาระบบการบริหารจัดการองค์กรตามหลักธรรมาภิบาล

ที่	โครงการ	ประเภทงบประมาณ		รวมงบประมาณ	แผนการเบิกจ่ายงบประมาณ											ส่วนงาน	
		แผ่นดิน	รายได้		ต.ค.	พ.ย.	ธ.ค.	ม.ค.	ก.พ.	มี.ค.	เม.ย.	พ.ค.	มิ.ย.	ก.ค.	ส.ค.		ก.ย.
	5) การพัฒนาระบบการบริหารจัดการองค์กรตามหลักธรรมาภิบาล	12,505,650	4,150,000	16,655,650													
27	โครงการอบรมเชิงปฏิบัติการ การจัดทำแผนพัฒนา มหาวิทยาลัยฯ แผนปฏิบัติการประจำปี “กิจกรรมแข่งขันกีฬาบุคลากรวิทยาเขตหนองคาย”	80,000	0	80,000			✓										วิทยาเขตหนองคาย
28	โครงการองค์กรวิถีพุทธ	30,000	0	30,000							✓						วิทยาเขตหนองคาย
29	โครงการอบรมเชิงปฏิบัติการใช้เทคโนโลยีสารสนเทศเพื่อการปฏิบัติงาน	70,000	0	70,000									✓				วิทยาเขตนครศรีธรรมราช
30	โครงการเพิ่มขีดความสามารถการปฏิบัติงานของบุคลากร ตำแหน่งปฏิบัติการวิชาชีพและบริหารทั่วไป	68,000	0	68,000					✓								วิทยาเขตนครศรีธรรมราช
31	โครงการส่งเสริมธรรมาภิบาลองค์กรและการต่อต้านทุจริตประพฤติมิชอบ	100,000	0	100,000			✓										วิทยาเขตนครศรีธรรมราช
32	โครงการแข่งขันกีฬาเสริมสร้างสัมพันธ์	150,000	100,000	250,000				✓									วิทยาเขตนครศรีธรรมราช
33	โครงการพัฒนาคุณภาพการศึกษาสู่ความเป็นเลิศ (EdPEX)	80,000	0	80,000							✓						วิทยาเขตนครศรีธรรมราช
34	โครงการส่งเสริมการเป็นองค์กรแห่งการเรียนรู้เชิงพุทธ	100,000	0	100,000								✓					วิทยาเขตนครศรีธรรมราช
35	โครงการจัดสรรการใช้ประโยชน์ที่ดินอย่างมีประสิทธิภาพ และการจัดการพื้นที่สีเขียวอย่างยั่งยืน	700,000	0	700,000	✓												วิทยาเขตนครศรีธรรมราช
36	โครงการส่งเสริมการใช้พลังงานทดแทนและอนุรักษ์สิ่งแวดล้อม	100,000	0	100,000			✓										วิทยาเขตนครศรีธรรมราช
37	ส่งเสริมสุขภาวะบุคลากร	109,070	0	109,070		✓											วิทยาเขตเชียงใหม่
38	จัดทำแผนพัฒนา/แผนปฏิบัติการ/แผนงบประมาณ ตามหลักธรรมาภิบาลเพื่อเตรียมเข้าสู่การดำเนินการที่เป็นเลิศ	157,580	0	157,580	✓												วิทยาเขตเชียงใหม่

แผนการเบิกจ่ายงบประมาณโครงการปีงบประมาณ พ.ศ. 2566

5) การพัฒนาระบบการบริหารจัดการองค์กรตามหลักธรรมาภิบาล

ที่	โครงการ	ประเภทงบประมาณ		รวมงบประมาณ	แผนการเบิกจ่ายงบประมาณ											ส่วนงาน	
		แผ่นดิน	รายได้		ต.ค.	พ.ย.	ธ.ค.	ม.ค.	ก.พ.	มี.ค.	เม.ย.	พ.ค.	มิ.ย.	ก.ค.	ส.ค.		ก.ย.
	5) การพัฒนาระบบการบริหารจัดการองค์กรตามหลักธรรมาภิบาล	12,505,650	4,150,000	16,655,650													
39	พัฒนาองค์กร	0	50,000	50,000		✓											วิทยาเขตเชียงใหม่
40	พัฒนาระบบการจัดการความรู้และการบริหารความเสี่ยง	70,530	0	70,530		✓											วิทยาเขตเชียงใหม่
41	ปลูกป่าเฉลิมพระเกียรติฯ	65,710	0	65,710					✓								วิทยาเขตเชียงใหม่
42	โครงการส่งเสริมสุขภาพประจำปี	120,000	0	120,000			✓										วิทยาเขตขอนแก่น
43	โครงการขับเคลื่อนองค์กรสู่ความเป็นเลิศ (EdPEX)	100,000	0	100,000	✓												วิทยาเขตขอนแก่น
44	โครงการจัดหาแหล่งพลังงานทดแทน (โซล่าเซลล์)	2,000,000	0	2,000,000		✓											วิทยาเขตขอนแก่น
45	โครงการจัดหาแหล่งพลังงานทดแทน (โซล่าเซลล์)	130,000	0	130,000		✓											วิทยาเขตขอนแก่น
46	โครงการพัฒนาศักยภาพบุคลากรสายปฏิบัติการ	80,000	0	80,000						✓							วิทยาเขตขอนแก่น
47	โครงการวันบูรพาจารย์	100,000	0	100,000											✓		วิทยาเขตขอนแก่น
48	โครงการส่งเสริมและพัฒนาประกันคุณภาพการศึกษา	200,000	0	200,000								✓					วิทยาเขตขอนแก่น
49	โครงการจัดการความรู้และการบริหารจัดการความเสี่ยง	80,000	0	80,000		✓											วิทยาเขตขอนแก่น
50	โครงการพัฒนาสมรรถนะและสร้างความรู้ความเข้าใจในองค์กร	400,000	0	400,000		✓											วิทยาเขตขอนแก่น
51	โครงการพิธีแสดงมุทิตาจิตต่อผู้เกษียณอายุการทำงาน	100,000	0	100,000												✓	วิทยาเขตขอนแก่น
52	โครงการจัดทำแผนพัฒนาองค์กรเพื่อการบริหารจัดการองค์กรตามหลักธรรมาภิบาล	140,000	0	140,000			✓										วิทยาเขตขอนแก่น
53	โครงการรณนิยมหาวิทยาลัย	100,000	0	100,000		✓											วิทยาเขตขอนแก่น
54	โครงการพัฒนาระบบกลไกเครือข่ายเทคโนโลยีเพื่อการบริหารจัดการ	80,000	0	80,000				✓									วิทยาเขตขอนแก่น
55	โครงการประชุมเชิงปฏิบัติการเพื่อกำหนดแนวทางเพื่อสร้างความเข้าใจกลยุทธ์ทางการเงินและงบประมาณ	50,000	0	50,000								✓					วิทยาเขตนครราชสีมา

แผนการเบิกจ่ายงบประมาณโครงการปีงบประมาณ พ.ศ. 2566

5) การพัฒนาระบบการบริหารจัดการองค์กรตามหลักธรรมาภิบาล

ที่	โครงการ	ประเภทงบประมาณ		รวมงบประมาณ	แผนการเบิกจ่ายงบประมาณ											ส่วนงาน	
		แผ่นดิน	รายได้		ต.ค.	พ.ย.	ธ.ค.	ม.ค.	ก.พ.	มี.ค.	เม.ย.	พ.ค.	มิ.ย.	ก.ค.	ส.ค.		ก.ย.
	5) การพัฒนาระบบการบริหารจัดการองค์กรตามหลักธรรมาภิบาล	12,505,650	4,150,000	16,655,650													
56	โครงการพัฒนาระบบเครือข่ายอินเทอร์เน็ต	36,200	0	36,200			✓										วิทยาเขตนครราชสีมา
57	โครงการพัฒนาการบริหารและปรับปรุงหลักสูตรให้ทันสมัย (กิจกรรมที่ 2 สาขาวิชาพระพุทธศาสนา ปริญญาตรี)	10,000	0	10,000								✓					วิทยาเขตนครราชสีมา
58	โครงการจัดทำแผนพัฒนาฯ/แผนปฏิบัติการ/งบประมาณประจำปี	80,000	0	80,000			✓										วิทยาเขตนครราชสีมา
59	โครงการสัมมนาและประชุมเชิงปฏิบัติการจัดทำแผนการจัดการความรู้ (KM)	50,000	0	50,000			✓										วิทยาเขตนครราชสีมา
60	พัฒนาระบบการบริหารจัดการด้วยระบบเทคโนโลยีสารสนเทศ	70,000	0	70,000				✓									วิทยาเขตแพร่
61	รักษ์โลกรักษ์สิ่งแวดล้อมด้วยหลัก 5 R	70,000	0	70,000						✓							วิทยาเขตแพร่
62	เตรียมความพร้อมสู่องค์กรแห่งความเป็นเลิศ (EdPEX)	70,000	0	70,000				✓									วิทยาเขตแพร่
63	พัฒนาระบบประกันคุณภาพการศึกษา	100,000	0	100,000			✓										วิทยาเขตแพร่
64	พัฒนาระบบการบริหารจัดการองค์กรด้วยหลักธรรมาภิบาล	800,000	0	800,000		✓											วิทยาเขตแพร่
65	มหาวิทยาลัยสีเขียว	70,000	0	70,000								✓					วิทยาเขตแพร่
66	โครงการจัดทำแผนพัฒนาฯ/งบประมาณ/แผนปฏิบัติการประจำปี	100,000	0	100,000				✓									วิทยาเขตสุรินทร์
67	โครงการพัฒนาบุคลากรและลูกจ้าง	50,000	0	50,000					✓								วิทยาเขตสุรินทร์
68	โครงการจัดทำรายงานประจำปี	50,000	0	50,000						✓							วิทยาเขตสุรินทร์
69	โครงการประกันคุณภาพการศึกษา	50,000	0	50,000				✓									วิทยาเขตสุรินทร์

แผนการเบิกจ่ายงบประมาณโครงการปีงบประมาณ พ.ศ. 2566

5) การพัฒนาระบบการบริหารจัดการองค์กรตามหลักธรรมาภิบาล

ที่	โครงการ	ประเภทงบประมาณ		รวมงบประมาณ	แผนการเบิกจ่ายงบประมาณ											ส่วนงาน	
		แผ่นดิน	รายได้		ต.ค.	พ.ย.	ธ.ค.	ม.ค.	ก.พ.	มี.ค.	เม.ย.	พ.ค.	มิ.ย.	ก.ค.	ส.ค.		ก.ย.
	5) การพัฒนาระบบการบริหารจัดการองค์กรตามหลักธรรมาภิบาล	12,505,650	4,150,000	16,655,650													
70	โครงการพื้นที่เขตเศรษฐกิจพอเพียงตามแนวพระราชดำริ	20,000	0	20,000	✓												วิทยาเขตพะเยา
71	โครงการพัฒนางานองค์กรวิถีพุทธ สู่วิถีความเป็นเลิศ	100,000	0	100,000	✓												วิทยาเขตพะเยา
72	โครงการมหาวิทยาลัยสีเขียว	40,000	0	40,000	✓												วิทยาเขตพะเยา
73	โครงการทำแผนบริหารจัดการองค์กร	40,000	0	40,000	✓												วิทยาเขตพะเยา
74	ประหยัดพลังงานรักษ์โลกรักษ์ธรรม	100,000	0	100,000				✓									วิทยาเขตบาฬีศึกษาพุทธโฆส
75	พัฒนาระบบและเครือข่ายเทคโนโลยีเพื่อประสิทธิภาพการจัดการองค์กร	0	100,000	100,000				✓									วิทยาเขตบาฬีศึกษาพุทธโฆส
76	กองทุนเพื่อการพัฒนาวิทยาเขตบาฬีศึกษาพุทธโฆส นครปฐม	0	500,000	500,000			✓										วิทยาเขตบาฬีศึกษาพุทธโฆส
77	พัฒนาระบบนิเวศเพื่อภาพลักษณ์มหาวิทยาลัยสีเขียว	0	100,000	100,000					✓								วิทยาเขตบาฬีศึกษาพุทธโฆส
78	ส่งเสริมการสร้างวัฒนธรรมองค์กรด้วยหลักพุทธธรรม	0	100,000	100,000								✓					วิทยาเขตบาฬีศึกษาพุทธโฆส
79	พัฒนาบุคลากรให้มีขีดความสามารถสูงด้านการใช้ระบบเทคโนโลยีสารสนเทศในการบริหารจัดการองค์กรให้มีประสิทธิภาพ	0	100,000	100,000								✓					วิทยาเขตบาฬีศึกษาพุทธโฆส
80	พัฒนาระบบการบริหารจัดการองค์กรตามหลักธรรมาภิบาล (Good Government)	0	100,000	100,000								✓					วิทยาเขตบาฬีศึกษาพุทธโฆส
81	พัฒนางานองค์กรด้วยเกณฑ์คุณภาพการศึกษาเพื่อการดำเนินการที่เป็นเลิศ (EdPEX)	0	2,400,000	2,400,000	✓												วิทยาเขตบาฬีศึกษาพุทธโฆส
82	โครงการอบรมให้ความรู้เรื่องการเงิน บัญชี พัสดุ	15,000	0	15,000	✓												วิทยาเขตนครสวรรค์
83	โครงการจัดการความรู้สู่นวัตกรรมทั่วทั้งองค์กร	25,000	0	25,000	✓												วิทยาเขตนครสวรรค์
84	โครงการรักษารักษ์สิ่งแวดล้อมด้วยหลัก 5 R	50,000	0	50,000	✓												วิทยาเขตนครสวรรค์

แผนการเบิกจ่ายงบประมาณโครงการปีงบประมาณ พ.ศ. 2566

5) การพัฒนาระบบการบริหารจัดการองค์กรตามหลักธรรมาภิบาล

ที่	โครงการ	ประเภทงบประมาณ		รวมงบประมาณ	แผนการเบิกจ่ายงบประมาณ											ส่วนงาน		
		แผ่นดิน	รายได้		ต.ค.	พ.ย.	ธ.ค.	ม.ค.	ก.พ.	มี.ค.	เม.ย.	พ.ค.	มิ.ย.	ก.ค.	ส.ค.		ก.ย.	
	5) การพัฒนาระบบการบริหารจัดการองค์กรตามหลักธรรมาภิบาล	12,505,650	4,150,000	16,655,650														
85	โครงการพัฒนาบุคลากรด้านการเงินบัญชีและพัสดุ	17,000	0	17,000	✓													วิทยาเขตนครสวรรค์
86	โครงการพัฒนาระบบการบริหารความเสี่ยง	30,000	0	30,000		✓												วิทยาเขตนครสวรรค์
87	โครงการจัดทำแผนพัฒนาบุคลากร/งบประมาณ/ปฏิบัติการประจำปี	70,000	0	70,000													✓	วิทยาเขตนครสวรรค์
88	โครงการพื้นที่ต้นแบบอนุรักษ์พันธุกรรมพืชอันเนื่องมาจากพระราชดำริ สมเด็จพระกนิษฐาธิราชเจ้า กรมสมเด็จพระเทพรัตนราชสุดาฯ สยามบรมราชกุมารี (พื้นที่ วน.นครสวรรค์)	30,000	0	30,000	✓													วิทยาเขตนครสวรรค์
89	โครงการกิจกรรมประเมินคุณภาพภายในองค์กร (IQA)	85,000	0	85,000	✓													วิทยาเขตนครสวรรค์
90	โครงการพัฒนาระบบการบริหารจัดการด้านบุคคล	0	10,000	10,000	✓													วิทยาเขตนครสวรรค์
91	โครงการพัฒนาระบบสารสนเทศเพื่อการบริหารจัดการองค์กร	25,000	0	25,000	✓													วิทยาเขตนครสวรรค์
92	โครงการเสริมสร้างสุขภาวะในการทำงาน	0	5,000	5,000	✓													วิทยาเขตนครสวรรค์
93	โครงการพัฒนาคุณภาพการศึกษาเพื่อการดำเนินการที่เป็นเลิศ (EdPex)	20,000	0	20,000	✓													วิทยาเขตนครสวรรค์
94	โครงการส่งเสริมการจัดการขยะและอนุรักษ์สิ่งแวดล้อมแก่พระสงฆ์	35,000	0	35,000													✓	วิทยาลัยสงฆ์ลำพูน
95	โครงการสวนสมุนไพรและภูมิปัญญาท้องถิ่น	40,000	0	40,000									✓					วิทยาลัยสงฆ์ลำพูน
96	โครงการพัฒนาศักยภาพบุคลากรด้านการจัดการความรู้ km ภูมิปัญญาท้องถิ่น	40,000	0	40,000										✓				วิทยาลัยสงฆ์ลำพูน
97	โครงการปลูกป่าและอนุรักษ์สิ่งแวดล้อมเฉลิมพระเกียรติ	50,000	0	50,000											✓			วิทยาลัยสงฆ์ลำพูน

แผนการเบิกจ่ายงบประมาณโครงการปีงบประมาณ พ.ศ. 2566

5) การพัฒนาระบบการบริหารจัดการองค์กรตามหลักธรรมาภิบาล

ที่	โครงการ	ประเภทงบประมาณ		รวมงบประมาณ	แผนการเบิกจ่ายงบประมาณ												ส่วนงาน
		แผ่นดิน	รายได้		ต.ค.	พ.ย.	ธ.ค.	ม.ค.	ก.พ.	มี.ค.	เม.ย.	พ.ค.	มิ.ย.	ก.ค.	ส.ค.	ก.ย.	
	5) การพัฒนาระบบการบริหารจัดการองค์กรตามหลักธรรมาภิบาล	12,505,650	4,150,000	16,655,650													
98	โครงการจัดทำแผนพัฒนาและแผนปฏิบัติการประจำปี	40,000	0	40,000				✓									วิทยาลัยสงฆ์ลำพูน
99	โครงการส่งเสริมพัฒนาศักยภาพงานประกันคุณภาพการศึกษา	70,000	0	70,000									✓				วิทยาลัยสงฆ์ลำพูน
100	โครงการองค์กรแห่งความสุข	30,000	0	30,000										✓			วิทยาลัยสงฆ์ลำพูน
101	โครงการพัฒนาศักยภาพของบุคลากรวิทยาลัยสงฆ์ลำพูน	50,000	0	50,000										✓			วิทยาลัยสงฆ์ลำพูน
102	โครงการฝังแม่บทวิทยาลัยสงฆ์พุทธชินราช	30,000	0	30,000							✓						วิทยาลัยสงฆ์พุทธชินราช
103	โครงการเสริมสร้างความรัก ความผูกพันในองค์กร	64,500	0	64,500	✓												วิทยาลัยสงฆ์พุทธชินราช
104	โครงการเสริมสร้างสายสัมพันธ์อาจารย์-ศิษย์	30,000	0	30,000				✓									วิทยาลัยสงฆ์พุทธชินราช
105	โครงการประกันคุณภาพการศึกษา	155,000	0	155,000				✓									วิทยาลัยสงฆ์พุทธชินราช
106	โครงการส่งเสริมการใช้สื่อเทคโนโลยีสำหรับการเรียนการสอนและการบริหารจัดการองค์กร	20,000	0	20,000				✓									วิทยาลัยสงฆ์พุทธชินราช
107	โครงการวิทยาลัยสงฆ์พุทธชินราช (Buddhachinaraj green College)	150,000	0	150,000	✓												วิทยาลัยสงฆ์พุทธชินราช
108	โครงการจัดทำแผนพัฒนาฯ/แผนงบประมาณ/แผนปฏิบัติการประจำปี	60,000	0	60,000	✓												วิทยาลัยสงฆ์พุทธชินราช
109	โครงการพัฒนาองค์กรด้านการจัดการความรู้ (KM)	30,000	0	30,000								✓					วิทยาลัยสงฆ์ปัตตานี
110	โครงการจัดทำแผนพัฒนา งบประมาณ แผนปฏิบัติการประจำปี	100,000	0	100,000	✓												วิทยาลัยสงฆ์ปัตตานี
111	โครงการพัฒนาเทคโนโลยีสารสนเทศที่สอดคล้องกับการเปลี่ยนแปลงในโลกดิจิทัล	30,000	0	30,000	✓												วิทยาลัยสงฆ์ปัตตานี

แผนการเบิกจ่ายงบประมาณโครงการปีงบประมาณ พ.ศ. 2566

5) การพัฒนาระบบการบริหารจัดการองค์กรตามหลักธรรมาภิบาล

ที่	โครงการ	ประเภทงบประมาณ		รวมงบประมาณ	แผนการเบิกจ่ายงบประมาณ											ส่วนงาน	
		แผ่นดิน	รายได้		ต.ค.	พ.ย.	ธ.ค.	ม.ค.	ก.พ.	มี.ค.	เม.ย.	พ.ค.	มิ.ย.	ก.ค.	ส.ค.		ก.ย.
	5) การพัฒนาระบบการบริหารจัดการองค์กรตามหลักธรรมาภิบาล	12,505,650	4,150,000	16,655,650													
112	โครงการพัฒนาบุคลากรวิทยาลัยสงฆ์ปัตตานีตามหลักธรรมาภิบาล ประจำปีงบประมาณ พ.ศ.๒๕๖๖	80,000	0	80,000	✓												วิทยาลัยสงฆ์ปัตตานี
113	โครงการบริหารจัดการความเสี่ยงภายในองค์กร	30,000	0	30,000	✓												วิทยาลัยสงฆ์ปัตตานี
114	โครงการมหาวิทยาลัยเขียวสะอาด	30,000	0	30,000	✓												วิทยาลัยสงฆ์ปัตตานี
115	โครงการเสริมทักษะวิชาชีพด้านบัญชีและพัสดุ	40,000	0	40,000			✓										วิทยาลัยสงฆ์ปัตตานี
116	โครงการ พัฒนาการบริหารองค์กรสู่ความเป็นเลิศ (EdPEX)	30,000	0	30,000			✓										วิทยาลัยสงฆ์พุทธโสธร
117	โครงการ ส่งเสริมกิจกรรมความสัมพันธ์และนันทนาการ	20,000	0	20,000				✓									วิทยาลัยสงฆ์พุทธโสธร
118	โครงการ ส่งเสริมสุขภาพบุคลากรและนิสิต	25,000	0	25,000	✓												วิทยาลัยสงฆ์พุทธโสธร
119	โครงการ พัฒนาระบบการประกันคุณภาพการศึกษา	50,000	0	50,000					✓								วิทยาลัยสงฆ์พุทธโสธร
120	โครงการ พัฒนาระบบเทคโนโลยีสารสนเทศ	25,000	0	25,000				✓									วิทยาลัยสงฆ์พุทธโสธร
121	โครงการ ประชาสัมพันธ์	30,000	0	30,000				✓									วิทยาลัยสงฆ์พุทธโสธร
122	โครงการ จัดทำแผนพัฒนา/งบประมาณ/แผนปฏิบัติการประจำปี	30,000	0	30,000	✓												วิทยาลัยสงฆ์พุทธโสธร
123	โครงการ เพิ่มศักยภาพแผนพัฒนาวิทยาลัยสงฆ์พุทธโสธร	25,000	0	25,000	✓												วิทยาลัยสงฆ์พุทธโสธร
124	โครงการ จัดทำแผนแม่บทวิทยาลัยสงฆ์พุทธโสธร	30,000	0	30,000	✓												วิทยาลัยสงฆ์พุทธโสธร
125	โครงการจัดทำแผนพัฒนา งบประมาณ และปฏิบัติการ	70,000	0	70,000	✓												วิทยาลัยสงฆ์นครลำปาง
126	โครงการส่งเสริมและพัฒนาระบบประกันคุณภาพการศึกษา	50,000	0	50,000								✓					วิทยาลัยสงฆ์นครลำปาง
127	โครงการพัฒนาระบบการบริหารจัดการด้วยระบบเทคโนโลยีสารสนเทศ	30,000	0	30,000							✓						วิทยาลัยสงฆ์นครลำปาง

แผนการเบิกจ่ายงบประมาณโครงการปีงบประมาณ พ.ศ. 2566

5) การพัฒนาระบบการบริหารจัดการองค์กรตามหลักธรรมาภิบาล

ที่	โครงการ	ประเภทงบประมาณ		รวมงบประมาณ	แผนการเบิกจ่ายงบประมาณ											ส่วนงาน	
		แผ่นดิน	รายได้		ต.ค.	พ.ย.	ธ.ค.	ม.ค.	ก.พ.	มี.ค.	เม.ย.	พ.ค.	มิ.ย.	ก.ค.	ส.ค.		ก.ย.
	5) การพัฒนาระบบการบริหารจัดการองค์กรตามหลักธรรมาภิบาล	12,505,650	4,150,000	16,655,650													
128	โครงการพัฒนาคุณภาพการศึกษาเพื่อการดำเนินการที่เป็นเลิศ (EdPEX)	30,000	0	30,000						✓							วิทยาลัยสงฆ์นครลำปาง
129	โครงการรักษาสีเขียว รักษ์สิ่งแวดล้อมด้วยหลัก 5R	20,000	0	20,000							✓						วิทยาลัยสงฆ์นครลำปาง
130	โครงการพัฒนาระบบการบริหารจัดการองค์กรด้วยหลักธรรมาภิบาล	23,500	0	23,500	✓												วิทยาลัยสงฆ์นครลำปาง
131	โครงการมหาวิทยาลัยสีเขียว	35,000	0	35,000				✓									วิทยาลัยสงฆ์นครลำปาง
132	โครงการจัดทำแผนบริหารจัดการองค์กร	20,000	0	20,000	✓												วิทยาลัยสงฆ์เชียงราย
133	โครงการพัฒนาพลังงานทดแทนในมหาวิทยาลัย	50,000	0	50,000	✓												วิทยาลัยสงฆ์เชียงราย
134	โครงการมหาวิทยาลัยสีเขียว	50,000	0	50,000	✓												วิทยาลัยสงฆ์เชียงราย
135	โครงการส่งเสริมศักยภาพบุคลากรด้านงานวิจัยและนวัตกรรม	10,000	0	10,000	✓												วิทยาลัยสงฆ์เชียงราย
136	โครงการพัฒนาองค์กรวิถีพุทธสู่ความเป็นเลิศ	50,000	0	50,000	✓												วิทยาลัยสงฆ์เชียงราย
137	โครงการติดตามและประเมินผลการดำเนินงานตามพันธกิจของมหาวิทยาลัย	20,000	0	20,000												✓	วิทยาลัยสงฆ์ศรีสะเกษ
138	โครงการพัฒนาระบบเทคโนโลยีสารสนเทศ	70,000	0	70,000							✓						วิทยาลัยสงฆ์ราชบุรี
139	โครงการส่งเสริมพุทธธรรมาภิบาล	10,000	0	10,000				✓									วิทยาลัยสงฆ์ราชบุรี
140	โครงการธนาคารชยะ	10,000	0	10,000	✓												วิทยาลัยสงฆ์ราชบุรี
141	โครงการวิทยาลัยสงฆ์ราชบุรีสีเขียว	40,000	0	40,000	✓												วิทยาลัยสงฆ์ราชบุรี
142	โครงการพัฒนาองค์กรสู่ความเป็นเลิศตามแนวทาง EdPEX	100,000	0	100,000	✓												วิทยาลัยสงฆ์ราชบุรี
143	โครงการจัดการองค์ความรู้ (KM) สู่ความเป็นเลิศ	24,000	0	24,000				✓									วิทยาลัยสงฆ์ราชบุรี

แผนการเบิกจ่ายงบประมาณโครงการปีงบประมาณ พ.ศ. 2566

5) การพัฒนาระบบการบริหารจัดการองค์กรตามหลักธรรมาภิบาล

ที่	โครงการ	ประเภทงบประมาณ		รวมงบประมาณ	แผนการเบิกจ่ายงบประมาณ											ส่วนงาน	
		แผ่นดิน	รายได้		ต.ค.	พ.ย.	ธ.ค.	ม.ค.	ก.พ.	มี.ค.	เม.ย.	พ.ค.	มิ.ย.	ก.ค.	ส.ค.		ก.ย.
	5) การพัฒนาระบบการบริหารจัดการองค์กรตามหลักธรรมาภิบาล	12,505,650	4,150,000	16,655,650													
144	โครงการพัฒนาบุคลากรสายปฏิบัติการสู่ความเป็นเลิศ	10,000	0	10,000	✓												วิทยาลัยสงฆ์ราชบุรี
145	โครงการจัดทำ KM สำหรับส่วนงาน	30,000	0	30,000									✓				วิทยาลัยสงฆ์พูนผาเมือง
146	โครงการสวนสมุนไพรเชิงพุทธบูรณาการ	60,000	0	60,000	✓												วิทยาลัยสงฆ์พูนผาเมือง
147	โครงการจัดทำแผนพัฒนาและแผนปฏิบัติการประจำปี	90,000	0	90,000			✓										วิทยาลัยสงฆ์พูนผาเมือง
148	โครงการจัดทำแผนพัฒนาและแผนปฏิบัติการประจำปี	80,000	0	80,000	✓												วิทยาลัยสงฆ์ร้อยเอ็ด
149	โครงการตรวจสอบสภาพประจำปี บุคลากร	60,000	0	60,000												✓	วิทยาลัยสงฆ์ร้อยเอ็ด
150	โครงการกิจกรรมส่งเสริมสุขภาพของบุคลากรและนิสิต	60,000	0	60,000				✓									วิทยาลัยสงฆ์ร้อยเอ็ด
151	โครงการประชุมเชิงปฏิบัติการเพื่อกำหนดทิศทางเพื่อสร้างความเข้าใจกลยุทธ์ด้านการเงินและงบประมาณ	50,000	0	50,000				✓									วิทยาลัยสงฆ์ร้อยเอ็ด
152	โครงการพัฒนาระบบเทคโนโลยีสารสนเทศเพื่อการเรียนรู้	50,000	0	50,000		✓											วิทยาลัยสงฆ์ร้อยเอ็ด
153	โครงการส่งเสริมพัฒนาคุณภาพบุคลากรสายวิชาการและสายปฏิบัติการวิชาชีพ	40,000	0	40,000			✓										วิทยาลัยสงฆ์ร้อยเอ็ด
154	โครงการประชาสัมพันธ์วิทยาลัย	50,000	5,000	55,000		✓											วิทยาลัยสงฆ์สุพรรณบุรีศรีสุวรรณภูมิ
155	โครงการกีฬาบุคลากร	29,000	2,000	31,000		✓											วิทยาลัยสงฆ์สุพรรณบุรีศรีสุวรรณภูมิ
156	โครงการพัฒนามาตรฐานคุณภาพการศึกษาสู่ความเป็นเลิศ	100,000	0	100,000		✓											วิทยาลัยสงฆ์สุราษฎร์ธานี
157	โครงการสนับสนุนการเรียนรู้รับสภาพแวดล้อมที่เอื้อต่อการศึกษาด้วย CSR	50,000	0	50,000			✓										วิทยาลัยสงฆ์สุราษฎร์ธานี

แผนการเบิกจ่ายงบประมาณโครงการปีงบประมาณ พ.ศ. 2566

5) การพัฒนาระบบการบริหารจัดการองค์กรตามหลักธรรมาภิบาล

ที่	โครงการ	ประเภทงบประมาณ		รวมงบประมาณ	แผนการเบิกจ่ายงบประมาณ											ส่วนงาน	
		แผ่นดิน	รายได้		ต.ค.	พ.ย.	ธ.ค.	ม.ค.	ก.พ.	มี.ค.	เม.ย.	พ.ค.	มิ.ย.	ก.ค.	ส.ค.		ก.ย.
	5) การพัฒนาระบบการบริหารจัดการองค์กรตามหลักธรรมาภิบาล	12,505,650	4,150,000	16,655,650													
158	โครงการจัดทำแผนพัฒนา/งบประมาณ/ ปฏิบัติการประจำปี	80,000	0	80,000						✓							วิทยาลัยสงฆ์สุราษฎร์ธานี
159	โครงการพัฒนาศักยภาพบุคลากร	100,000	0	100,000		✓											วิทยาลัยสงฆ์สุราษฎร์ธานี
160	โครงการประชุมเชิงปฏิบัติการการบริหารความเสี่ยงและควบคุมภายใน	40,000	0	40,000					✓								วิทยาลัยสงฆ์สุราษฎร์ธานี
161	โครงการประกันคุณภาพการศึกษา	40,000	0	40,000						✓							วิทยาลัยสงฆ์ระยอง
162	โครงการจัดทำแผนพัฒนาและแผนปฏิบัติการประจำปี	50,000	0	50,000						✓							วิทยาลัยสงฆ์ระยอง
163	โครงการพัฒนาเทคโนโลยีสารสนเทศ	10,000	10,000	20,000			✓										วิทยาลัยสงฆ์ระยอง
164	โครงการพัฒนาบุคลากรสายวิชาการและสายปฏิบัติการ	55,500	0	55,500	✓												วิทยาลัยสงฆ์ตาก
165	โครงการจัดทำแผน	80,000	0	80,000	✓												วิทยาลัยสงฆ์ตาก
166	เนื่องในวันสำคัญประเพณีงานลอยกระทง ปี 2565	15,000	0	15,000		✓											วิทยาลัยสงฆ์จันทบุรี
167	โครงการอบรม "การบริหารบัญชีงบประมาณ การเงินพัสดุ ตามหลักธรรมาภิบาล"	40,000	0	40,000					✓								วิทยาลัยสงฆ์จันทบุรี
168	แนะแนวการศึกษาและเสริมสร้างภาพลักษณ์องค์กรสู่ความเป็นเลิศ	50,000	0	50,000		✓											วิทยาลัยสงฆ์จันทบุรี
169	อบรม การบริหารความเสี่ยงและการบริหารงานตามหลักธรรมาภิบาล	30,000	0	30,000					✓								วิทยาลัยสงฆ์จันทบุรี
170	พัฒนาระบบเทคโนโลยีสารสนเทศ	50,000	0	50,000										✓			วิทยาลัยสงฆ์จันทบุรี
171	โครงการอบรมการประกันคุณภาพสายวิชาการและปฏิบัติการ	100,000	0	100,000		✓											วิทยาลัยสงฆ์จันทบุรี

บทที่ ๓

กลไกการปรับแผนปฏิบัติการและการติดตามประเมินผลการดำเนินงาน

กลไกการปรับแผนปฏิบัติการและการติดตามประเมินผลการดำเนินงาน เป็นกิจกรรมที่สำคัญที่มุ่งรวบรวมและวิเคราะห์ข้อมูลทั้งในปริมาณและคุณภาพ เสนอให้ผู้รับผิดชอบการดำเนินงานในโครงการหรือกิจกรรมต่าง ๆ เป็นระยะ ๆ มหาวิทยาลัยจึงได้กำหนดกลไก การปรับแผนปฏิบัติการประจำปีและติดตามประเมินผลการดำเนินงาน เพื่อให้สามารถนำผลของการประเมินมาใช้ในการวางแผนในปีถัดไป ทั้งนี้ เพื่อให้มีการปรับปรุงวิธีการดำเนินงานหรือปรับเปลี่ยนเป้าหมายของกิจกรรมต่าง ๆ ให้เหมาะสมกับทรัพยากรหรือสภาพแวดล้อมที่เปลี่ยนแปลงไปในระหว่างปีและในปีถัดไปด้วย

๓.๑ การจัดทำและการปรับปรุงแผนปฏิบัติการประจำปี

๓.๑.๑ กระบวนการจัดทำแผนปฏิบัติการประจำปี

๑. ทุกส่วนงานเสนอโครงการ/กิจกรรมมาที่มหาวิทยาลัยและมหาวิทยาลัยมอบหมายให้กองแผนงานรวบรวม

๒. กองแผนงานรวบรวมแผนงาน/โครงการ/กิจกรรม เพื่อเป็นแนวทางในการจัดทำแผนงาน/แผนปฏิบัติการประจำปี

๓. ต. ดำเนินการจัดประชุมการจัดทำแผนปฏิบัติการประจำปีโดยให้ทุกส่วนงานเข้าร่วมประชุมเป็นการระดมแนวความคิด เพื่อให้ได้แผนปฏิบัติการประจำปีที่มีประสิทธิภาพและนำไปใช้ตามนโยบายของมหาวิทยาลัย

๓.๑.๒ การปรับแผนปฏิบัติการประจำปี

การจะขออนุมัติปรับและหรือเปลี่ยนแปลงโครงการ/กิจกรรมของแผนปฏิบัติการประจำปี ในกรณี ที่ส่วนงานต่าง ๆ มีความจำเป็นต้องปรับหรือเปลี่ยนแปลงโครงการ/กิจกรรมในแผนปฏิบัติการประจำปี ให้ด. ดำเนินการดังนี้

๑. เสนอขอเปลี่ยนแปลงโครงการ/กิจกรรม โดยขอยกเลิกโครงการที่ได้บรรจุไว้ในแผนปฏิบัติการประจำปีเดิม ทั้งในกรณีที่ไม่มีโครงการ/กิจกรรมใหม่มาทดแทน และในกรณีที่เปลี่ยนแปลงเป็นโครงการ/กิจกรรมใหม่ จะต้องนำเสนอให้คณะกรรมการกำกับดูแลนโยบายและแผนพัฒนา หรือ คณะกรรมการที่มหาวิทยาลัยมีคำสั่งแต่งตั้ง ให้ความเห็นชอบ

๒. ขอเพิ่มโครงการเพื่อบรรจุในแผนปฏิบัติการประจำปี โดยไม่ของบประมาณจากมหาวิทยาลัย ให้อยู่ในดุลพินิจของคณะกรรมการบริหารส่วนงานนั้น ๆ พิจารณาให้ความเห็นชอบ หากจะต้องของบประมาณเพิ่มเติมจากส่วนกลางจะต้องนำเสนอต่อ คณะกรรมการกำกับดูแลนโยบายและแผนพัฒนา หรือ คณะกรรมการที่มหาวิทยาลัยมีคำสั่งแต่งตั้ง เพื่อพิจารณาให้ความเห็นชอบก่อนจึงจะดำเนินการปรับแผนได้

๓. ขอปรับปรุงเปลี่ยนแปลงกิจกรรมการดำเนินงานของโครงการที่ได้บรรจุไว้ในแผนปฏิบัติการประจำปีแล้ว โดยไม่เพิ่มเงินงบประมาณของโครงการในภาพรวมให้อยู่ในดุลพินิจของ คณะกรรมการบริหารส่วนงาน กรณีต้องการเพิ่มงบประมาณของโครงการ ถ้าใช้เงินงบประมาณของหน่วยงานก็ให้อยู่ในดุลพินิจของคณะกรรมการบริหารส่วนงาน แต่ถ้าขอเพิ่มเพิ่มเติมจากส่วนกลางต้องนำเสนอ คณะกรรมการกำกับดูแลนโยบายและแผนพัฒนา หรือ คณะกรรมการที่มหาวิทยาลัยมีคำสั่งแต่งตั้ง เพื่อพิจารณาให้ความเห็นชอบ

๓.๒ การติดตามประเมินผลการดำเนินงาน

๓.๒.๑ การติดตามและประเมินผลการดำเนินงาน

๑) ให้ส่วนงานแต่งตั้ง คณะกรรมการติดตามประเมินผลการดำเนินงานตามแผนปฏิบัติการประจำปีขึ้นคณะหนึ่ง เพื่อทำหน้าที่กำกับดูแลและติดตาม ผลการดำเนินงานแต่ละโครงการที่ได้บรรจุไว้ในแผนปฏิบัติการประจำปี โดยคณะกรรมการจะต้องรายงานผลการดำเนินงานและปัญหาอุปสรรค ในการดำเนินการตามแผน ให้ คณะกรรมการกำกับดูแลนโยบายและแผนพัฒนา หรือ คณะกรรมการที่มหาวิทยาลัยมีคำสั่งแต่งตั้ง ทราบทุกไตรมาส (๓ เดือน/ครั้ง) โดยใช้แบบฟอร์มการติดตามและประเมินผลการดำเนินงานตามแผนปฏิบัติการประจำ ปีงบประมาณ

๒) การดำเนินการตามแผนหรือนอกแผนก็ตาม จะต้องจัดทำเป็นเอกสารสรุปผลการดำเนินงานของแต่ละโครงการเก็บไว้เป็นหลักฐาน เพื่อประกอบการติดตาม ตรวจสอบ หรือใช้เป็นข้อมูลอ้างอิงในการวางแผนต่อไป

๓) เมื่อสิ้นปีงบประมาณ ส่วนงานต่าง ๆ ที่จัดทำแผนปฏิบัติการประจำปี จะต้องสรุปผลการดำเนินการตามแผนปฏิบัติการประจำปี และผลงานอื่นที่กำหนดนอกแผน จัดทำเป็นรายงานประจำปีของส่วนงานพร้อมจัดส่งให้กองแผนงาน เพื่อรวบรวมจัดทำเป็นรายงานประจำปีเสนอมหาวิทยาลัยและจัดพิมพ์เผยแพร่ด้วย

แบบสรุปรูปแผนการดำเนินการตามแผนปฏิบัติการประจำปี พ.ศ. 2566

มหาวิทยาลัยมหาจุฬาลงกรณราชวิทยาลัย

ลำดับ ที่	ชื่อโครงการ	เป้า ประสงค์	ตัว ชี้ วัด	กล ยุทธ์	การผลิต บัณฑิต *	ลักษณะ โครงการ	แผนการดำเนินการ										งบประมาณ 2566	ชื่อ ผู้รับผิดชอบ โครงการ	ส่วนกลาง/ วิทยาเขต/ วิทยาลัยสงฆ์		
							ตัวชี้วัดเชิงปริมาณ			ตัวชี้วัดเชิงคุณภาพ		ตัวชี้วัดเชิงเวลา		โครงการ แล้วเสร็จ ตามเวลาที่ กำหนด	กำหนดวัน					ในงบ	นอกงบ
							จำนวน โครงการ	จำนวน ผู้เข้าร่วม โครงการ	จำนวน ครั้งที่ จัด	ผู้เข้าร่วมมี ความรู้ ความเข้าใจ เพิ่มขึ้น	ความพึงพอใจ ของผู้เข้าร่วม โครงการ	โครงการ แล้วเสร็จ ตามเวลาที่ กำหนด	กำหนดวัน								
													ว/ด/ป		ว/ด/ป						
(โครงการ)	(คน)	(ครั้ง)	(ร้อยละ)	(ร้อยละ)	(ร้อยละ)	เริ่มต้น	สิ้นสุด														
ยุทธศาสตร์ที่ 1 จัดการศึกษา พัฒนาบัณฑิตให้มีสติปัญญาและคุณธรรม													15,849,985	28,372,745							
1	โครงการจัดทำและพัฒนาหลักสูตร	1.2	1.2.3	1.2.1	2	โครงการต่อเนื่อง	แผน	1	0	0	0	0	0	01/11/2565	30/04/2566	100,000	0	กองวิชาการ สำนักงาน อธิการบดี	กองวิชาการ		
							ผล														
2	โครงการแปลตำราวิชาการ	1.3	1.3.2	1.3.2	2	โครงการต่อเนื่อง	แผน	1	0	0	0	0	80	01/10/2565	28/02/2566	50,000	0	กองวิชาการ สำนักงาน อธิการบดี	กองวิชาการ		
							ผล														
3	วัสดุสำนักงาน	1.4	1.4.2	1.4.1	2	โครงการจบ ในปีงบประมาณ	แผน	1	10	5	0	0	0	01/10/2565	30/09/2566	35,000	0	วิทยาลัยพระ ธรรมทูต	วิทยาลัยพระ ธรรมทูต		
							ผล														
4	โครงการพัฒนาศักยภาพด้าน ภาษาต่างประเทศแก่บุคลากรใน ส่วนงาน	1.4	1.4.2	1.4.1, 1.4.3	2	โครงการจบ ในปีงบประมาณ	แผน	1	20	2	100	100	100	01/01/2566	24/09/2566	70,000	0	วิทยาลัยพระ ธรรมทูต	วิทยาลัยพระ ธรรมทูต		
							ผล														

* คำว่า "การผลิตบัณฑิต" หมายถึง 1.สนับสนุนการผลิตบัณฑิต 2.บริการวิชาการ 3.ทำนุบำรุงศิลปวัฒนธรรม

ลำดับ ที่	ชื่อโครงการ	เป้า ประสงค์	ตัว ชี้ วัด	กล ยุทธ์	การผลิต บัณฑิต *	ลักษณะ โครงการ	แผนการดำเนินการ										ชื่อ ผู้รับผิดชอบ โครงการ	ส่วนกลาง/ วิทยาเขต/ วิทยาลัยสงฆ์	
							ตัวชี้วัดเชิงปริมาณ			ตัวชี้วัดเชิงคุณภาพ		ตัวชี้วัดเชิงเวลา		งบประมาณ 2566		ชื่อ			ส่วนกลาง/ วิทยาเขต/ วิทยาลัยสงฆ์
							จำนวน โครงการ	จำนวน ผู้เข้าร่วม โครงการ	จำนวน ครั้งที่ จัด	ผู้เข้าร่วมมี ความรู้ ความเข้าใจ เพิ่มขึ้น	ความพึงพอใจ ของผู้เข้าร่วม โครงการ	โครงการ แล้วเสร็จ ตามเวลาที่ กำหนด	กำหนดวัน						
													(โครงการ)	(คน)	(ครั้ง)	(ร้อยละ)			(ร้อยละ)
5	ค่าใช้จ่ายในการใช้ห้องประชุม	1.4	1.4.2	1.4.1	2	โครงการจบ ในปีงบประมาณ	แผน	1	300	2	100	100	0	01/03/2566	30/06/2566	100,000	0	วิทยาลัยพระ ธรรมทูต	วิทยาลัยพระ ธรรมทูต
							ผล												
6	โครงการจัดพิมพ์วารสาร วิทยาลัยพระธรรมทูต	1.4	1.4.2	1.4.1, 1.4.2, 1.4.3	2	โครงการจบ ในปีงบประมาณ	แผน	1	500	2	100	100	0	01/01/2566	30/09/2566	50,000	0	วิทยาลัยพระ ธรรมทูต	วิทยาลัยพระ ธรรมทูต
							ผล												
7	โครงการจัดตั้งและตรวจเยี่ยม ศูนย์ปฏิบัติวิทยาลัยพระธรรม ทูต และงานต่างประเทศ	1.4	1.4.2	1.4.1, 1.4.2, 1.4.3	2	โครงการจบ ในปีงบประมาณ	แผน	1	100	1	100	100	100	01/10/2565	30/09/2566	500,000	0	วิทยาลัยพระ ธรรมทูต	วิทยาลัยพระ ธรรมทูต
							ผล												
8	ค่าใช้จ่ายในการจัดทำหลัก สูตรวิทยาลัยพระธรรมทูต	1.2	1.2.3	1.2.1, 1.2.2	2	โครงการจบ ในปีงบประมาณ	แผน	1	30	10	0	0	0	01/10/2565	30/09/2566	100,000	0	วิทยาลัยพระ ธรรมทูต	วิทยาลัยพระ ธรรมทูต
							ผล												
9	โครงการปรับปรุงเว็บไซต์ วิทยาลัยพระธรรมทูต	1.4	1.4.2	1.4.1, 1.4.2, 1.4.3	2	โครงการจบ ในปีงบประมาณ	แผน	1	15	1	100	100	0	01/12/2565	30/09/2566	50,000	0	วิทยาลัยพระ ธรรมทูต	วิทยาลัยพระ ธรรมทูต
							ผล												
10	ค่าตอบแทนอาจารย์พิเศษชาว ต่างชาติ	1.3	1.3.1	1.3.2, 1.3.4	2	โครงการจบ ในปีงบประมาณ	แผน	1	4	0	0	0	0	01/05/2566	30/09/2566	80,000	0	วิทยาลัยพระ ธรรมทูต	วิทยาลัยพระ ธรรมทูต
							ผล												

* คำว่า "การผลิตบัณฑิต" หมายถึง 1.สนับสนุนการผลิตบัณฑิต 2.บริการวิชาการ 3.ทำนุบำรุงศิลปวัฒนธรรม

ลำดับ ที่	ชื่อโครงการ	เป้า ประสงค์	ตัว ชี้ วัด	กล ยุทธ์	การผลิต บัณฑิต *	ลักษณะ โครงการ	แผนการดำเนินการ										ชื่อ ผู้รับผิดชอบ โครงการ	ส่วนกลาง/ วิทยาเขต/ วิทยาลัยสงฆ์	
							ตัวชี้วัดเชิงปริมาณ			ตัวชี้วัดเชิงคุณภาพ		ตัวชี้วัดเชิงเวลา		งบประมาณ 2566		ชื่อ			ส่วนกลาง/ วิทยาเขต/ วิทยาลัยสงฆ์
							จำนวน โครงการ	จำนวน ผู้เข้าร่วม โครงการ	จำนวน ครั้งที่ จัด	ผู้เข้าร่วมมี ความรู้ ความเข้าใจ เพิ่มขึ้น	ความพึงพอใจ ของผู้เข้าร่วม โครงการ	โครงการ แล้วเสร็จ ตามเวลาที่ กำหนด	กำหนดวัน						
													(โครงการ)	(คน)	(ครั้ง)	(ร้อยละ)			(ร้อยละ)
11	ค่าจ้างลูกจ้างชั่วคราว บุคลากร สายปฏิบัติการ	1.4	1.4.2	1.4.1, 1.4.2, 1.4.3	1	โครงการจบ ในปีงบประมาณ	แผน	1	3	0	0	0	0	01/10/2565	30/09/2566	612,000	0	วิทยาลัยพระ ธรรมทูต	วิทยาลัยพระ ธรรมทูต
							ผล												
12	โครงการจัดทำคู่มือการจัดอบรม พระธรรมทูตสายต่างประเทศ	1.4	1.4.2	1.4.1, 1.4.2, 1.4.3	2	โครงการจบ ในปีงบประมาณ	แผน	1	150	1	100	100	0	01/12/2565	30/05/2566	20,000	0	วิทยาลัยพระ ธรรมทูต	วิทยาลัยพระ ธรรมทูต
							ผล												
13	โครงการจัดตั้งกองทุนพัฒนา วิทยาลัยพระธรรมทูต	1.4	1.4.2	1.4.1, 1.4.2, 1.4.3	2	โครงการจบ ในปีงบประมาณ	แผน	1	100	1	100	100	0	01/01/2566	30/09/2566	100,000	500,000	วิทยาลัยพระ ธรรมทูต	วิทยาลัยพระ ธรรมทูต
							ผล												
14	โครงการจัดทำหนังสือสวดมนต์ ฉบับภาษาไทยและฉบับบาลี โรมัน	1.4	1.4.2	1.4.1, 1.4.2, 1.4.3	1	โครงการจบ ในปีงบประมาณ	แผน	1	200	1	100	100	0	01/12/2565	30/05/2566	30,000	0	วิทยาลัยพระ ธรรมทูต	วิทยาลัยพระ ธรรมทูต
							ผล												
15	โครงการจัดทำฐานข้อมูลพระ ธรรมทูตสายต่างประเทศ	1.4	1.4.2	1.4.1, 1.4.2, 1.4.3	2	โครงการจบ ในปีงบประมาณ	แผน	1	100	1	100	100	100	01/12/2565	30/09/2566	85,000	0	วิทยาลัยพระ ธรรมทูต	วิทยาลัยพระ ธรรมทูต
							ผล												
16	ค่าใช้จ่ายในการแปลหลักสูตร เป็นภาษาอังกฤษ	1.2	1.2.3	1.2.1	2	โครงการจบ ในปีงบประมาณ	แผน	1	30	4	100	100	0	01/01/2566	30/09/2566	50,000	0	วิทยาลัยพระ ธรรมทูต	วิทยาลัยพระ ธรรมทูต
							ผล												

* คำว่า "การผลิตบัณฑิต" หมายถึง 1.สนับสนุนการผลิตบัณฑิต 2.บริการวิชาการ 3.ทำนุบำรุงศิลปวัฒนธรรม

ลำดับ ที่	ชื่อโครงการ	เป้า ประสงค์	ตัว ชี้ วัด	กล ยุทธ์	การผลิต บัณฑิต *	ลักษณะ โครงการ	แผนการดำเนินการ										ชื่อ ผู้รับผิดชอบ โครงการ	ส่วนกลาง/ วิทยาเขต/ วิทยาลัยสงฆ์				
							แผน	ตัวชี้วัดเชิงปริมาณ			ตัวชี้วัดเชิงคุณภาพ		ตัวชี้วัดเชิงเวลา		งบประมาณ 2566				เริ่มต้น	สิ้นสุด	ในงบ	นอกงบ
								จำนวน โครงการ	จำนวน ผู้เข้าร่วม โครงการ	จำนวน ครั้งที่ จัด	ผู้เข้าร่วมมี ความรู้ ความเข้าใจ เพิ่มขึ้น	ความพึงพอใจ ของผู้เข้าร่วม โครงการ	โครงการ แล้วเสร็จ ตามเวลาที่ กำหนด	กำหนดวัน								
														(โครงการ)	(คน)	(ครั้ง)						
17	ค่าตอบแทนอาจารย์พิเศษ	1.3	1.3.1	1.3.3, 1.3.4	2	โครงการจบ ในปีงบประมาณ	แผน	1	5	0	0	0	0	01/05/2566	26/09/2566	50,000	0	วิทยาลัยพระ ธรรมทูต	วิทยาลัยพระ ธรรมทูต			
18	โครงการสัมมนาวิชาการร่วมกับ บัณฑิตศึกษา (ศูนย์บัณฑิตศึกษา ทั่วประเทศ)	1.1	1.1.1	1.1.1	2	โครงการ ประจำปี	แผน	1	100	1	70	70	0	01/11/2565	31/12/2565		20,000	พระมหาตณัฎฐ์ คมภิรตปญโญ,ดร. รองคณบดี บัณฑิตฯ	บัณฑิตวิทยาลัย			
19	โครงการจัดการความเสี่ยง บัณฑิตวิทยาลัย	1.1	1.1.1	1.1.1	2	โครงการ ประจำปี	แผน	1	100	1	80	80	0	01/01/2566	28/02/2566		10,000	ผศ.ดร.สมคิด เศษ วงศ์ อาจารย์ ประจำบัณฑิต วิทยาลัย	บัณฑิตวิทยาลัย			
20	โครงการจัดการประชุมวิชาการ ระดับชาติ	1.1	1.1.1	1.1.1	2	โครงการ ประจำปี	แผน	1	100	1	70	70	0	01/03/2566	30/04/2566		20,000	คณบดีบัณฑิต วิทยาลัย	บัณฑิตวิทยาลัย			
21	โครงการปฏิบัติวิปัสสนา กรรมฐาน	1.1	1.1.1	1.1.1	2	โครงการ ประจำปี	แผน	1	500	2	60	60	0	01/11/2565	31/03/2566		200,000	พระมหาสันติ ธีรภทฺโท,ดร. เลขานุการสำนัก งานคณบดีฯ	บัณฑิตวิทยาลัย			

* คำว่า "การผลิตบัณฑิต" หมายถึง 1.สนับสนุนการผลิตบัณฑิต 2.บริการวิชาการ 3.ทำนุบำรุงศิลปวัฒนธรรม

ลำดับ ที่	ชื่อโครงการ	เป้า ประสงค์	ตัว ชี้ วัด	กล ยุทธ์	การผลิต บัณฑิต *	ลักษณะ โครงการ	แผนการดำเนินการ										ชื่อ ผู้รับผิดชอบ โครงการ	ส่วนกลาง/ วิทยาเขต/ วิทยาลัยสงฆ์	
							ตัวชี้วัดเชิงปริมาณ			ตัวชี้วัดเชิงคุณภาพ		ตัวชี้วัดเชิงเวลา		งบประมาณ 2566		ชื่อ			ส่วนกลาง/ วิทยาเขต/ วิทยาลัยสงฆ์
							จำนวน โครงการ	จำนวน ผู้เข้าร่วม โครงการ	จำนวน ครั้งที่ จัด	ผู้เข้าร่วมมี ความรู้ ความเข้าใจเพิ่มขึ้น	ความพึงพอใจ ของผู้เข้าร่วม โครงการ	โครงการ แล้วเสร็จ ตามเวลาที่ กำหนด	กำหนดวัน						
													ว/ด/ป	ว/ด/ป	เริ่มต้น	สิ้นสุด			ในงบ
(โครงการ)	(คน)	(ครั้ง)	(ร้อยละ)	(ร้อยละ)	(ร้อยละ)	เริ่มต้น	สิ้นสุด	ในงบ	นอกงบ	ในงบ	นอกงบ								
22	โครงการสัมมนาประจำสาขา	1.1	1.1.1	1.1.1	2	โครงการ ประจำปี	แผน	1	100	3	60	60	0	01/01/2566	30/09/2566	10,000	คณบดีบัณฑิต/ผู้ อำนวยการหลัก สุตรา	บัณฑิตวิทยาลัย	
							ผล												
23	โครงการคลินิกวิทยานิพนธ์ ระดับบัณฑิตศึกษา	1.1	1.1.1	1.1.1	2	โครงการ ประจำปี	แผน	1	100	1	60	60	0	01/05/2566	30/06/2566	20,000	ผศ.ดร.แม่ชี กฤษณา รักษา โหม อาจารย์ ประจำหลักสูตรฯ	บัณฑิตวิทยาลัย	
							ผล												
24	โครงการมอบทุนการศึกษา	1.1	1.1.1	1.1.1	2	โครงการ ประจำปี	แผน	1	50	1	80	80	0	01/01/2566	30/09/2566	200,000	พระมหาสันติ ธีรภัทโท,ดร. เลขานุการสำนัก งานบัณฑิตฯ	บัณฑิตวิทยาลัย	
							ผล												
25	โครงการพัฒนาศึกษานอกสถานที่ ประจำสาขาวิชา	1.1	1.1.1	1.1.1	2	โครงการ ประจำปี	แผน	1	100	2	60	60	0	01/01/2566	30/09/2566	10,000	คณบดีบัณฑิต/ผู้ อำนวยการหลัก สุตรา	บัณฑิตวิทยาลัย	
							ผล												
26	โครงการปฐมนิเทศนิสิตใหม่	1.1	1.1.1	1.1.1	2	โครงการ ประจำปี	แผน	1	100	1	60	60	0	01/06/2566	30/07/2566	20,000	พระมหาสันติ ธีรภัทโท,ดร. เลขานุการสำนัก งานคณบดีฯ	บัณฑิตวิทยาลัย	
							ผล												

* คำว่า "การผลิตบัณฑิต" หมายถึง 1.สนับสนุนการผลิตบัณฑิต 2.บริการวิชาการ 3.ทำนุบำรุงศิลปวัฒนธรรม

ลำดับ ที่	ชื่อโครงการ	เป้า ประ สงค์	ตัว ชี้ วัด	กล ยุทธ์	การผลิต บัณฑิต *	ลักษณะ โครงการ	แผนการดำเนินการ										ชื่อ ผู้รับผิดชอบ โครงการ	ส่วนกลาง/ วิทยาเขต/ วิทยาลัยสงฆ์		
							แผน	ตัวชี้วัดเชิงปริมาณ			ตัวชี้วัดเชิงคุณภาพ		ตัวชี้วัดเชิงเวลา		งบประมาณ 2566				ชื่อ	โครงการ
								จำนวน โครงการ	จำนวน ผู้เข้าร่วม โครงการ	จำนวน ครั้งที่ จัด	ผู้เข้าร่วมมี ความรู้ ความเข้าใจ เพิ่มขึ้น	ความพึงพอใจ ของผู้เข้าร่วม โครงการ	โครงการ แล้วเสร็จ ตามเวลาที่ กำหนด	กำหนดวัน						
														(โครงการ)	(คน)	(ครั้ง)				
27	โครงการจดหมายเหตุมหาวิทยาลัยมหาจุฬาลงกรณราชวิทยาลัย	1.4	1.4.2	1.4.1	2	โครงการต่อเนื่อง	แผน	1	0	0	0	0	0	02/01/2566	30/09/2566		0	ส่วนหอสมุดกลาง	ส่วนหอสมุดกลาง	
							ผล											สำนักหอสมุดและเทคโนโลยีสารสนเทศ		
28	พัฒนารายวิชาในระบบการเรียนการสอนออนไลน์	1.4	1.4.3	1.4.2	2	โครงการจบในปีงบประมาณ	แผน	1	0	0	0	0	0	01/01/2566	30/08/2566	100,000	0	นายศรี แก้วงาม	ส่วนเทคโนโลยีสารสนเทศ	
							ผล													
29	โครงการปฏิบัติวิปัสสนากรรมฐาน	1.1	1.1.2	1.1.2	2	โครงการประจำปี	แผน	1	50	1	80	80	0	01/03/2566	30/04/2566		100,000	ผศ.ดร.แม่ชีกฤษณา รักษาโณม	หลักสูตร พธ.ม. สาขาวิชาพระพุทธศาสนา(ภาคพิเศษ)	
							ผล													
30	โครงการพัฒนาศึกษานอกสถานที่เพื่อส่งเสริมหลักสูตร	1.1	1.1.2	1.1.2	2	โครงการประจำปี	แผน	1	50	2	80	80	0	01/03/2566	30/04/2566		60,000	ผศ.ดร.แม่ชีกฤษณา รักษาโณม	หลักสูตร พธ.ม. สาขาวิชาพระพุทธศาสนา(ภาคพิเศษ)	
							ผล													
31	โครงการมอบทุนการศึกษา	1.1	1.1.2	1.1.2	2	โครงการประจำปี	แผน	1	20	2	100	100	0	01/11/2565	30/09/2566		0	ผศ.ดร.แม่ชีกฤษณา รักษาโณม	หลักสูตร พธ.ม. สาขาวิชาพระพุทธศาสนา(ภาคพิเศษ)	
							ผล													

* คำว่า "การผลิตบัณฑิต" หมายถึง 1.สนับสนุนการผลิตบัณฑิต 2.บริการวิชาการ 3.ทำนุบำรุงศิลปวัฒนธรรม

ลำดับ ที่	ชื่อโครงการ	เป้า ประสงค์	ตัว ชี้ วัด	กล ยุทธ์	การผลิต บัณฑิต *	ลักษณะ โครงการ	แผนการดำเนินการ										ชื่อ ผู้รับผิดชอบ โครงการ	ส่วนกลาง/ วิทยาเขต/ วิทยาลัยสงฆ์	
							ตัวชี้วัดเชิงปริมาณ			ตัวชี้วัดเชิงคุณภาพ		ตัวชี้วัดเชิงเวลา		งบประมาณ 2566		ชื่อ			ส่วนกลาง/ วิทยาเขต/ วิทยาลัยสงฆ์
							จำนวน โครงการ	จำนวน ผู้เข้าร่วม โครงการ	จำนวน ครั้งที่ จัด	ผู้เข้าร่วมมี ความรู้ ความเข้าใจ เพิ่มขึ้น	ความพึงพอใจ ของผู้เข้าร่วม โครงการ	โครงการ แล้วเสร็จ ตามเวลาที่ กำหนด	กำหนดวัน						
													ว/ด/ป	ว/ด/ป	งบ	งบ			
(โครงการ)	(คน)	(ครั้ง)	(ร้อยละ)	(ร้อยละ)	(ร้อยละ)	เริ่มต้น	สิ้นสุด	ในงบ	นอกงบ										
32	โครงการคลินิกวิทยานิพนธ์ ระดับบัณฑิตศึกษา	1.1	1.1.1	1.1.1	2	โครงการ ประจำปี	แผน	1	80	2	88	88	0	01/02/2566	31/03/2566		60,000	ผศ.ดร.แม่ชี กฤษณา รักษา โหม	หลักสูตร พธ.ม. สาขาวิชาพระ พุทธศาสนา(ภาคพิเศษ)
							ผล												
33	โครงการปฐมนิเทศนิสิตใหม่	1.1	1.1.1	1.1.1	2	โครงการ ประจำปี	แผน	1	60	1	67	67	0	01/06/2566	30/07/2566		30,000	ผศ.ดร.แม่ชี กฤษณา รักษา โหม	หลักสูตร พธ.ม. สาขาวิชาพระ พุทธศาสนา(ภาคพิเศษ)
							ผล												
34	โครงการพัฒนาบุคลากรหลัก สูตรฯ	1.1	1.1.1	1.1.1	2	โครงการ ประจำปี	แผน	1	50	1	80	80	0	01/01/2566	30/09/2566		10,000	ผศ.ดร.แม่ชี กฤษณา รักษา โหม	หลักสูตร พธ.ม. สาขาวิชาพระ พุทธศาสนา(ภาคพิเศษ)
							ผล												
35	โครงการปฐมนิเทศนิสิตใหม่	1.1	1.1.2	1.1.2	2	โครงการ ประจำปี	แผน	1	100	1	100	100	0	01/10/2565	30/09/2566		100,000	ผศ.ดร.ดวงเพชร สมศรี	หลักสูตร พธ.ด. สาขาวิชาพระ พุทธศาสนา(ภาคพิเศษ)
							ผล												

* คำว่า "การผลิตบัณฑิต" หมายถึง 1.สนับสนุนการผลิตบัณฑิต 2.บริการวิชาการ 3.ทำนุบำรุงศิลปวัฒนธรรม

ลำดับ ที่	ชื่อโครงการ	เป้า ประสงค์	ตัว ชี้ วัด	กล ยุทธ์	การผลิต บัณฑิต *	ลักษณะ โครงการ	แผนการดำเนินการ										ชื่อ ผู้รับผิดชอบ โครงการ	ส่วนกลาง/ วิทยาเขต/ วิทยาลัยสงฆ์	
							ตัวชี้วัดเชิงปริมาณ			ตัวชี้วัดเชิงคุณภาพ		ตัวชี้วัดเชิงเวลา		งบประมาณ 2566		ชื่อ			ส่วนกลาง/ วิทยาเขต/ วิทยาลัยสงฆ์
							จำนวน โครงการ	จำนวน ผู้เข้าร่วม โครงการ	จำนวน ครั้งที่ จัด	ผู้เข้าร่วมมี ความรู้ ความเข้าใจ เพิ่มขึ้น	ความพึงพอใจ ของผู้เข้าร่วม โครงการ	โครงการ แล้วเสร็จ ตามเวลาที่ กำหนด	กำหนดวัน						
													ว/ด/ป	ว/ด/ป	ในงบ	นอกงบ			
(โครงการ)	(คน)	(ครั้ง)	(ร้อยละ)	(ร้อยละ)	(ร้อยละ)	เริ่มต้น	สิ้นสุด	ในงบ	นอกงบ	ชื่อ	ส่วนกลาง/ วิทยาเขต/ วิทยาลัยสงฆ์								
36	โครงการอบรมเทคนิคการเขียนงานวิชาการ	1.2	1.2.3	1.2.2	2	โครงการประจำปี	แผน	1	50	1	100	100	0	01/10/2565	30/09/2566		100,000	รศ.ดร.ประพันธ์ ศุภกร	หลักสูตร พธ.ด. สาขาวิชาพระ พุทธศาสนา(ภาคพิเศษ)
							ผล												
37	ทัศนศึกษานอกสถานที่เพื่อส่งเสริมหลักสูตร	1.1	1.1.2	1.1.2	2	โครงการประจำปี	แผน	1	100	1	100	100	0	01/10/2565	30/09/2566		100,000	ผศ.ดร.ดวงเพชร สมศรี	หลักสูตร พธ.ด. สาขาวิชาพระ พุทธศาสนา(ภาคพิเศษ)
							ผล												
38	โครงการสนับสนุนการตีพิมพ์ผลงานอาจารย์และนิสิตในระดับนานาชาติ (สนับสนุนส่งเสริมการผลิตเอกสารตำราทางวิชาการ)	1.1	1.1.2	1.1.2	2	โครงการประจำปี	แผน	1	100	1	100	100	0	01/10/2565	30/09/2566		100,000	รศ. ดร.ประพันธ์ ศุภกร	หลักสูตร พธ.ด. สาขาวิชาพระ พุทธศาสนา(ภาคพิเศษ)
							ผล												
39	โครงการสัมมนาพระพุทธศาสนาในประเทศไทย	1.1	1.1.2	1.1.2	2	โครงการประจำปี	แผน	1	50	1	100	100	0	01/10/2565	30/09/2566		200,000	ผศ.ดร.ดวงเพชร สมศรี	หลักสูตร พธ.ด. สาขาวิชาพระ พุทธศาสนา(ภาคพิเศษ)
							ผล												

* คำว่า "การผลิตบัณฑิต" หมายถึง 1.สนับสนุนการผลิตบัณฑิต 2.บริการวิชาการ 3.ทำนุบำรุงศิลปวัฒนธรรม

ลำดับ ที่	ชื่อโครงการ	เป้า ประสงค์	ตัว ชี้ วัด	กล ยุทธ์	การผลิต บัณฑิต *	ลักษณะ โครงการ	แผนการดำเนินการ										ชื่อ ผู้รับผิดชอบ โครงการ	ส่วนกลาง/ วิทยาเขต/ วิทยาลัยสงฆ์			
								ตัวชี้วัดเชิงปริมาณ			ตัวชี้วัดเชิงคุณภาพ		ตัวชี้วัดเชิงเวลา		งบประมาณ 2566				งบประมาณ 2566	ชื่อ ผู้รับผิดชอบ โครงการ	ส่วนกลาง/ วิทยาเขต/ วิทยาลัยสงฆ์
								จำนวน โครงการ	จำนวน ผู้เข้าร่วม โครงการ	จำนวน ครั้งที่ จัด	ผู้เข้าร่วมมี ความรู้ ความเข้าใจ เพิ่มขึ้น	ความพึงพอใจ ของผู้เข้าร่วม โครงการ	โครงการ แล้วเสร็จ ตามเวลาที่ กำหนด	กำหนดวัน							
														ว/ด/ป	ว/ด/ป	งบ ในงบ					
(โครงการ)	(คน)	(ครั้ง)	(ร้อยละ)	(ร้อยละ)	(ร้อยละ)	เริ่มต้น	สิ้นสุด	ในงบ	นอกงบ												
40	โครงการคณิศรวิทยานิพนธ์ ระดับบัณฑิตศึกษา	1.1	1.1.2	1.1.2	2	โครงการ ประจำปี	แผน	1	100	1	100	100	0	01/10/2565	30/09/2566		100,000	ผศ.ดร.ดวงเพชร สมศรี	หลักสูตร พธ.ด. สาขาวิชาพระ พุทธศาสนา(ภาคพิเศษ)		
							ผล														
41	โครงการมอบทุนการศึกษา	1.1	1.1.2	1.1.2	2	โครงการ ประจำปี	แผน	1	0	0	0	0	0	01/10/2565	30/09/2566		130,000	ผศ.ดร.ดวงเพชร สมศรี	หลักสูตร พธ.ด. สาขาวิชาพระ พุทธศาสนา(ภาคพิเศษ)		
							ผล														
42	โครงการปฏิบัติวิปัสสนากรรม ฐาน ณ สถานที่พุทธภูมิ (ต่าง ประเทศ)	1.1	1.1.3	1.1.2	2	โครงการ ประจำปี	แผน	1	50	1	100	100	0	01/10/2565	30/09/2566		200,000	ผศ.ดร. ดวงเพชร สมศรี	หลักสูตร พธ.ด. สาขาวิชาพระ พุทธศาสนา(ภาคพิเศษ)		
							ผล														
43	โครงการพัฒนาผู้เรียน	1.2	1.2.1, 1.2.3	1.2.2	2	โครงการต่อ เนื่อง	แผน	1	71	1	85	85	100	01/06/2566	30/09/2566		57,200	พระมหาสุเมธ สุจิ ตโต	โรงเรียนบาลี สาธิต		
							ผล														
44	โครงการกิจกรรมเสริมหลักสูตร	1.4	1.4.3	1.4.2	2	โครงการต่อ เนื่อง	แผน	1	71	7	85	85	100	01/01/2566	30/08/2566		40,000	พระมหาสุเมธ สุจิ ตโต	โรงเรียนบาลี สาธิต		
							ผล														

* คำว่า "การผลิตบัณฑิต" หมายถึง 1.สนับสนุนการผลิตบัณฑิต 2.บริการวิชาการ 3.ทำนุบำรุงศิลปวัฒนธรรม

ลำดับ ที่	ชื่อโครงการ	เป้า ประสงค์	ตัว ชี้ วัด	กล ยุทธ์	การผลิต บัณฑิต *	ลักษณะ โครงการ	แผนการดำเนินการ										ชื่อ ผู้รับผิดชอบ โครงการ	ส่วนกลาง/ วิทยาเขต/ วิทยาลัยสงฆ์	
							ตัวชี้วัดเชิงปริมาณ			ตัวชี้วัดเชิงคุณภาพ		ตัวชี้วัดเชิงเวลา		งบประมาณ 2566		ชื่อ			ส่วนกลาง/ วิทยาเขต/ วิทยาลัยสงฆ์
							จำนวน โครงการ	จำนวน ผู้เข้าร่วม โครงการ	จำนวน ครั้งที่ จัด	ผู้เข้าร่วมมี ความรู้ ความเข้าใจ เพิ่มขึ้น	ความพึงพอใจ ของผู้เข้าร่วม โครงการ	โครงการ แล้วเสร็จ ตามเวลาที่ กำหนด	กำหนดวัน						
													(โครงการ)	(คน)	(ครั้ง)	(ร้อยละ)			(ร้อยละ)
45	โครงการจัดกิจกรรมเสริมหลักสูตรศึกษาดูงานนอกสถานที่ในประเทศ หลักสูตรระดับปริญญาโท	1.1	1.1.1, 1.1.2, 1.1.3, 1.1.4	1.1.1, 1.1.2	-	โครงการต่อเนื่อง	แผน	1	100	0	100	100	0	30/11/2565	30/11/2566	30,000	0	หลักสูตรบัณฑิตศึกษา ภาควิชารัฐศาสตร์ คณะสังคมศาสตร์	หลักสูตร พธ.ม. สาขาวิชาการจัดการเชิงพุทธ
							ผล												
46	โครงการสัมมนาวิชาการปริญญาโท สาขาวิชาการจัดการเชิงพุทธ	1.1	1.1.1, 1.1.2, 1.1.3, 1.1.4	1.1.1, 1.1.2	-	โครงการต่อเนื่อง	แผน	1	100	0	100	100	0	30/11/2565	30/11/2566		0	หลักสูตรบัณฑิตศึกษา ภาควิชารัฐศาสตร์ คณะสังคมศาสตร์	หลักสูตร พธ.ม. สาขาวิชาการจัดการเชิงพุทธ
							ผล												
47	โครงการปฐมนิเทศการศึกษาหลักสูตรพุทธศาสตรมหาบัณฑิต	1.1	1.1.1, 1.1.2, 1.1.3, 1.1.4	1.1.1, 1.1.2	-	โครงการต่อเนื่อง	แผน	1	100	0	100	100	0	30/11/2565	30/11/2565	25,000	0	หลักสูตรบัณฑิตศึกษา ภาควิชารัฐศาสตร์ คณะสังคมศาสตร์	หลักสูตร พธ.ม. สาขาวิชาการจัดการเชิงพุทธ
							ผล												
48	โครงการส่งเสริมและพัฒนาศักยภาพนิสิต หลักสูตรระดับปริญญาโท	1.1	1.1.1, 1.1.2, 1.1.3, 1.1.4	1.1.1, 1.1.2	-	โครงการต่อเนื่อง	แผน	1	100	0	100	100	0	30/11/2565	30/11/2566	30,000	0	หลักสูตรบัณฑิตศึกษา ภาควิชารัฐศาสตร์ คณะสังคมศาสตร์	หลักสูตร พธ.ม. สาขาวิชาการจัดการเชิงพุทธ
							ผล												

* คำว่า "การผลิตบัณฑิต" หมายถึง 1.สนับสนุนการผลิตบัณฑิต 2.บริการวิชาการ 3.ทำนุบำรุงศิลปวัฒนธรรม

ลำดับ ที่	ชื่อโครงการ	เป้า ประ สงค์	ตัว ชี้ วัด	กล ยุทธ์	การผลิต บัณฑิต *	ลักษณะ โครงการ	แผนการดำเนินการ										ชื่อ ผู้รับผิดชอบ โครงการ	ส่วนกลาง/ วิทยาเขต/ วิทยาลัยสงฆ์	
							ตัวชี้วัดเชิงปริมาณ			ตัวชี้วัดเชิงคุณภาพ		ตัวชี้วัดเชิงเวลา		งบประมาณ 2566		ชื่อ			ส่วนกลาง/ วิทยาเขต/ วิทยาลัยสงฆ์
							จำนวน โครงการ	จำนวน ผู้เข้าร่วม โครงการ	จำนวน ครั้งที่ จัด	ผู้เข้าร่วมมี ความรู้ ความเข้าใจ เพิ่มขึ้น	ความพึงพอใจ ของผู้เข้าร่วม โครงการ	โครงการ แล้วเสร็จ ตามเวลาที่ กำหนด	กำหนดวัน						
													(โครงการ)	(คน)	(ครั้ง)	(ร้อยละ)			(ร้อยละ)
49	โครงการเปิดการศึกษาและเตรียมความพร้อมบัณฑิตศึกษาระดับปริญญาโท	1.1	1.1.1, 1.1.2, 1.1.3, 1.1.4	1.1.1, 1.1.2	-	โครงการต่อเนื่อง	แผน	1	100	0	100	100	0	30/11/2565	30/11/2566	25,000	0	หลักสูตรบัณฑิตศึกษา ภาควิชารัฐศาสตร์ คณะสังคมศาสตร์	หลักสูตร พธ.ม. สาขาวิชาการจัดการเชิงพุทธ
							ผล												
50	โครงการปฐมนิเทศการศึกษาหลักสูตรรัฐประศาสนศาสตรมหาบัณฑิต	1.1	1.1.1, 1.1.2, 1.1.3, 1.1.4	1.1.1, 1.1.2	1,2	โครงการจบในปีงบประมาณ	แผน	1	100	1	100	100	0	01/05/2566	31/05/2566	25,000	0	หลักสูตรบัณฑิตศึกษา ภาควิชารัฐศาสตร์	หลักสูตรรัฐประศาสนศาสตรมหาบัณฑิต สาขาวิชารัฐประศาสนศาสตร์
							ผล												
51	โครงการส่งเสริมและพัฒนาศักยภาพนิสิต หลักสูตรระดับปริญญาโท	1.1	1.1.1, 1.1.2, 1.1.3, 1.1.4	1.1.1, 1.1.2	1,2	โครงการจบในปีงบประมาณ	แผน	1	50	0	100	100	1	01/08/2566	31/08/2566	30,000	0	หลักสูตรบัณฑิตศึกษา ภาควิชารัฐศาสตร์	หลักสูตรรัฐประศาสนศาสตรมหาบัณฑิต สาขาวิชารัฐประศาสนศาสตร์
							ผล												

* คำว่า "การผลิตบัณฑิต" หมายถึง 1.สนับสนุนการผลิตบัณฑิต 2.บริการวิชาการ 3.ทำนุบำรุงศิลปวัฒนธรรม

ลำดับ ที่	ชื่อโครงการ	เป้า ประ สงค์	ตัว ชี้ วัด	กล ยุทธ์	การผลิต บัณฑิต *	ลักษณะ โครงการ	แผนการดำเนินการ										ชื่อ ผู้รับผิดชอบ โครงการ	ส่วนกลาง/ วิทยาเขต/ วิทยาลัยสงฆ์	
							ตัวชี้วัดเชิงปริมาณ			ตัวชี้วัดเชิงคุณภาพ		ตัวชี้วัดเชิงเวลา		งบประมาณ 2566		ชื่อ			ส่วนกลาง/ วิทยาเขต/ วิทยาลัยสงฆ์
							จำนวน โครงการ	จำนวน ผู้เข้าร่วม โครงการ	จำนวน ครั้งที่ จัด	ผู้เข้าร่วมมี ความรู้ ความเข้าใจเพิ่มขึ้น	ความพึงพอใจ ของผู้เข้าร่วม โครงการ	โครงการ แล้วเสร็จ ตามเวลาที่ กำหนด	กำหนดวัน						
													(โครงการ)	(คน)	(ครั้ง)	(ร้อยละ)			(ร้อยละ)
52	โครงการเปิดการศึกษาและเตรียมความพร้อมบัณฑิตศึกษาระดับปริญญาโท	1.1	1.1.1, 1.1.2, 1.1.3, 1.1.4	1.1.1, 1.1.2	1,2	โครงการจบ ในปีงบประมาณ	แผน	1	100	1	100	100	0	01/05/2566	31/05/2566	25,000	0	หลักสูตรบัณฑิตศึกษา ภาควิชารัฐศาสตร์	หลักสูตรรัฐประศาสนศาสตรมหาบัณฑิต สาขาวิชารัฐประศาสนศาสตร์
							ผล												
53	โครงการจัดกิจกรรมเสริมหลักสูตรศึกษาดูงานนอกสถานที่ในประเทศหลักสูตรระดับปริญญาโท	1.1	1.1.1, 1.1.2, 1.1.3, 1.1.4	1.1.1, 1.1.2	2	โครงการต่อเนื่อง	แผน	1	90	0	100	100	2	01/06/2566	30/06/2566	30,000	0	หลักสูตรบัณฑิตศึกษา ภาควิชารัฐศาสตร์	หลักสูตรรัฐประศาสนศาสตรมหาบัณฑิต
							ผล												
54	โครงการเปิดการศึกษาและเตรียมความพร้อมบัณฑิตศึกษาระดับปริญญาโท	1.4	1.4.1, 1.4.2, 1.4.3, 1.4.4	1.4.1, 1.4.2, 1.4.3	2	โครงการจบ ในปีงบประมาณ	แผน	1	70	0	100	100	1	01/05/2566	31/05/2566	25,000	0	หลักสูตรบัณฑิตศึกษา ภาควิชารัฐศาสตร์	หลักสูตรรัฐประศาสนศาสตรมหาบัณฑิต
							ผล												
55	โครงการทวนสอบผลสัมฤทธิ์ทางการศึกษา	1.3	1.3.1, 1.3.2, 1.3.3, 1.3.4	1.3.1, 1.3.2, 1.3.3, 1.3.4	2	โครงการจบ ในปีงบประมาณ	แผน	1	200	0	100	100	0	01/06/2566	30/06/2566	120,000	0	หลักสูตรบัณฑิตศึกษา ภาควิชารัฐศาสตร์	หลักสูตรรัฐประศาสนศาสตรมหาบัณฑิต
							ผล												

* คำว่า "การผลิตบัณฑิต" หมายถึง 1.สนับสนุนการผลิตบัณฑิต 2.บริการวิชาการ 3.ทำนุบำรุงศิลปวัฒนธรรม

ลำดับ ที่	ชื่อโครงการ	เป้า ประสงค์	ตัว ชี้ วัด	กล ยุทธ์	การผลิต บัณฑิต *	ลักษณะ โครงการ	แผนการดำเนินการ										ชื่อ ผู้รับผิดชอบ โครงการ	ส่วนกลาง/ วิทยาเขต/ วิทยาลัยสงฆ์	
							ตัวชี้วัดเชิงปริมาณ			ตัวชี้วัดเชิงคุณภาพ		ตัวชี้วัดเชิงเวลา		งบประมาณ 2566		ชื่อ			ส่วนกลาง/ วิทยาเขต/ วิทยาลัยสงฆ์
							จำนวน โครงการ	จำนวน ผู้เข้าร่วม โครงการ	จำนวน ครั้งที่ จัด	ผู้เข้าร่วมมี ความรู้ ความเข้าใจ เพิ่มขึ้น	ความพึงพอใจ ของผู้เข้าร่วม โครงการ	โครงการ แล้วเสร็จ ตามเวลาที่ กำหนด	กำหนดวัน						
													ว/ด/ป	ว/ด/ป	งบ ประมาณ 2566	ชื่อ			ส่วนกลาง/ วิทยาเขต/ วิทยาลัยสงฆ์
(โครงการ)	(คน)	(ครั้ง)	(ร้อยละ)	(ร้อยละ)	(ร้อยละ)	เริ่มต้น	สิ้นสุด	ในงบ	นอกงบ										
56	โครงการส่งเสริมและพัฒนา ศักยภาพนิสิต หลักสูตรระดับ ปริญญาโท	1.1	1.1.1, 1.1.2, 1.1.3, 1.1.4	1.1.1, 1.1.2	2	โครงการจบ ในปีงบประมาณ	แผน	1	90	0	100	100	2	01/08/2566	31/08/2566	30,000	0	หลักสูตรบัณฑิต ศึกษา ภาควิชารัฐ ศาสตร์	หลักสูตรรัฐ ศาสตรมหา บัณฑิต
							ผล												
57	โครงการปฐมนิเทศการศึกษา หลักสูตรรัฐศาสตรมหาบัณฑิต	1.1	1.1.1, 1.1.2, 1.1.3, 1.1.4	1.1.1, 1.1.2	2	โครงการจบ ในปีงบประมาณ	แผน	1	70	0	100	100	1	01/05/2566	31/05/2566	25,000	0	หลักสูตรบัณฑิต ศึกษา ภาควิชารัฐ ศาสตร์	หลักสูตรรัฐ ศาสตรมหา บัณฑิต
							ผล												
58	โครงการสัมมนาทางวิชาการ หลักสูตรบัณฑิตศึกษา สาขาวิชา รัฐศาสตร์	1.2	1.2.1, 1.2.2, 1.2.3	1.2.1, 1.2.2	2	โครงการจบ ในปีงบประมาณ	แผน	1	100	0	100	100	1	01/08/2566	31/08/2566	30,000	0	หลักสูตรบัณฑิต ศึกษา ภาควิชารัฐ ศาสตร์	หลักสูตรรัฐ ศาสตรมหา บัณฑิต
							ผล												
59	โครงการเปิดการศึกษาและ เตรียมความพร้อมบัณฑิตศึกษา ระดับปริญญาเอก	1.1	1.1.1, 1.1.2, 1.1.3, 1.1.4	1.1.1, 1.1.2	1,2	โครงการจบ ในปีงบประมาณ	แผน	1	60	1	100	100	100	01/11/2566	30/11/2566	25,000	0	หลักสูตรบัณฑิต ศึกษา ภาควิชารัฐ ศาสตร์	หลักสูตร ปรัชญาดุษฎี บัณฑิต สาขา วิชารัฐศาสตร์
							ผล												
60	โครงการส่งเสริมและพัฒนา ศักยภาพนิสิต หลักสูตรระดับ ปริญญาเอก	1.2	1.2.1, 1.2.2, 1.2.3	1.2.1, 1.2.2	1,2	โครงการจบ ในปีงบประมาณ	แผน	1	100	1	100	100	100	01/10/2565	30/09/2566	60,000	0	หลักสูตรบัณฑิต ศึกษา ภาควิชารัฐ ศาสตร์	หลักสูตร ปรัชญาดุษฎี บัณฑิต สาขา
							ผล												

* คำว่า "การผลิตบัณฑิต" หมายถึง 1.สนับสนุนการผลิตบัณฑิต 2.บริการวิชาการ 3.ทำนุบำรุงศิลปวัฒนธรรม

ลำดับ ที่	ชื่อโครงการ	เป้า ประ สงค์	ตัว ชี้ วัด	กล ยุทธ์	การผลิต บัณฑิต *	ลักษณะ โครงการ	แผนการดำเนินการ										ชื่อ ผู้รับผิดชอบ โครงการ	ส่วนกลาง/ วิทยาเขต/ วิทยาลัยสงฆ์	
							ตัวชี้วัดเชิงปริมาณ			ตัวชี้วัดเชิงคุณภาพ		ตัวชี้วัดเชิงเวลา		งบประมาณ 2566		ชื่อ			ส่วนกลาง/ วิทยาเขต/ วิทยาลัยสงฆ์
							จำนวน โครงการ	จำนวน ผู้เข้าร่วม โครงการ	จำนวน ครั้งที่ จัด	ผู้เข้าร่วมมี ความรู้ ความเข้าใจ เพิ่มขึ้น	ความพึงพอใจ ของผู้เข้าร่วม โครงการ	โครงการ แล้วเสร็จ ตามเวลาที่ กำหนด	กำหนดวัน						
													(โครงการ)	(คน)	(ครั้ง)	(ร้อยละ)			(ร้อยละ)
61	โครงการปัจฉิมนิเทศ	1.1	1.1.1, 1.1.2, 1.1.3, 1.1.4	1.1.1, 1.1.2	1,2	โครงการจบ ในปีงบประมาณ	แผน	1	100	1	100	100	100	01/12/2566	30/12/2566	30,000	0	หลักสูตรบัณฑิต ศึกษา ภาคบริหารรัฐ ศาสตร์	หลักสูตร ปรัชญาดุษฎี บัณฑิต สาขา บริหารรัฐศาสตร์
							ผล												
62	โครงการสัมมนาทางวิชาการ ป. เอก สาขาวิชาการจัดการเชิง พุทธ	1.1	1.1.1, 1.1.2, 1.1.3, 1.1.4	1.1.1, 1.1.2	1	โครงการต่อ เนื่อง	แผน	1	100	1	100	100	0	01/07/2566	31/07/2566	30,000	0	หลักสูตรพุทธ ศาสตรดุษฎี บัณฑิต สาขา วิชาการจัดการ เชิงพุทธ	หลักสูตรพุทธ ศาสตรดุษฎี บัณฑิต สาขา วิชาการจัดการ เชิงพุทธ
							ผล												
63	โครงการปัจฉิมนิเทศ	1.1	1.1.1, 1.1.2, 1.1.3, 1.1.4	1.1.1, 1.1.2	1	โครงการต่อ เนื่อง	แผน	1	100	1	100	100	100	01/02/2566	28/12/2566	20,000	0	หลักสูตรพุทธ ศาสตรดุษฎี บัณฑิต สาขา วิชาการจัดการ เชิงพุทธ	หลักสูตรพุทธ ศาสตรดุษฎี บัณฑิต สาขา วิชาการจัดการ เชิงพุทธ
							ผล												
64	โครงการปฐมนิเทศการศึกษา หลักสูตรพุทธศาสตรดุษฎีบัณฑิต สาขาวิชาการจัดการเชิงพุทธ	1.1	1.1.1, 1.1.2, 1.1.3,	1.1.1, 1.1.2	1	โครงการต่อ เนื่อง	แผน	1	100	1	100	100	0	01/11/2566	30/11/2566	50,000	0	หลักสูตรพุทธ ศาสตรดุษฎี บัณฑิต สาขา	หลักสูตรพุทธ ศาสตรดุษฎี บัณฑิต สาขา
							ผล												

* คำว่า "การผลิตบัณฑิต" หมายถึง 1.สนับสนุนการผลิตบัณฑิต 2.บริการวิชาการ 3.ทำนุบำรุงศิลปวัฒนธรรม

ลำดับ ที่	ชื่อโครงการ	เป้า ประสงค์	ตัว ชี้ วัด	กล ยุทธ์	การผลิต บัณฑิต *	ลักษณะ โครงการ	แผนการดำเนินการ										ชื่อ ผู้รับผิดชอบ โครงการ	ส่วนกลาง/ วิทยาเขต/ วิทยาลัยสงฆ์	
							ตัวชี้วัดเชิงปริมาณ			ตัวชี้วัดเชิงคุณภาพ		ตัวชี้วัดเชิงเวลา		งบประมาณ 2566		ชื่อ			ส่วนกลาง/ วิทยาเขต/ วิทยาลัยสงฆ์
							จำนวน โครงการ	จำนวน ผู้เข้าร่วม โครงการ	จำนวน ครั้งที่ จัด	ผู้เข้าร่วมมี ความรู้ ความเข้าใจ เพิ่มขึ้น	ความพึงพอใจ ของผู้เข้าร่วม โครงการ	โครงการ แล้วเสร็จ ตามเวลาที่ กำหนด	กำหนดวัน						
													ว/ด/ป	ว/ด/ป	ในงบ	นอกงบ			
(โครงการ)	(คน)	(ครั้ง)	(ร้อยละ)	(ร้อยละ)	(ร้อยละ)	เริ่มต้น	สิ้นสุด	ในงบ	นอกงบ	ชื่อ	ส่วนกลาง/ วิทยาเขต/ วิทยาลัยสงฆ์								
			1.1.4													วิชาการจัดการ เชิงพุทธ	วิชาการจัดการ เชิงพุทธ		
65	โครงการส่งเสริมและพัฒนา ศักยภาพนิสิต หลักสูตรระดับ ปริญญาเอก	1.1	1.1.1, 1.1.2, 1.1.3, 1.1.4	1.1.1, 1.1.2	1	โครงการต่อ เนื่อง	แผน	1	100	1	100	100	100	01/06/2566	30/06/2566	30,000	0	หลักสูตรพุทธ ศาสตรดุษฎี บัณฑิต สาขา วิชาการจัดการ เชิงพุทธ	หลักสูตรพุทธ ศาสตรดุษฎี บัณฑิต สาขา วิชาการจัดการ เชิงพุทธ
66	โครงการประเมินและปรับปรุง หลักสูตรประกาศนียบัตรบัณฑิต วิชาชีพครู	1.2	1.2.1, 1.2.3	1.2.2	2	โครงการต่อ เนื่อง	แผน	1	0	0	0	0	100	01/07/2566	20/08/2566		150,000	รศ.ดร.สมศักดิ์ บุญปุ	ประกาศนียบัตร บัณฑิตวิชาชีพ ครู
67	โครงการปัจฉิมนิเทศนิสิต	1.1	1.1.4	1.1.2	2	โครงการจบ ในปีงบประมาณ	แผน	1	400	1	88	88	100	25/03/2566	30/03/2566		250,000	รศ.ดร.สมศักดิ์ บุญปุ	ประกาศนียบัตร บัณฑิตวิชาชีพ ครู
68	โครงการบริหารจัดการและเจริญ ปัญญา (ปฏิบัติวิปัสสนา กัมมัฏฐาน)	1.1	1.1.2	1.1.2	2	โครงการจบ ในปีงบประมาณ	แผน	1	200	0	88	88	100	25/12/2565	10/01/2566		800,000	รศ.ดร.สมศักดิ์ บุญปุ	ประกาศนียบัตร บัณฑิตวิชาชีพ ครู
69	โครงการประชาสัมพันธ์และแนะ แนวการศึกษา	1.2	1.2.1, 1.2.3	1.2.2	2	โครงการจบ ในปีงบประมาณ	แผน	1	30	5	100	100	100	01/03/2566	30/05/2566		100,000	รศ.ดร.สมศักดิ์ บุญปุ	ประกาศนียบัตร บัณฑิตวิชาชีพ

* คำว่า "การผลิตบัณฑิต" หมายถึง 1.สนับสนุนการผลิตบัณฑิต 2.บริการวิชาการ 3.ทำนุบำรุงศิลปวัฒนธรรม

ลำดับ ที่	ชื่อโครงการ	เป้า ประ สงค์	ตัว ชี้ วัด	กล ยุทธ์	การผลิต บัณฑิต *	ลักษณะ โครงการ	แผนการดำเนินการ										ชื่อ ผู้รับผิดชอบ โครงการ	ส่วนกลาง/ วิทยาเขต/ วิทยาลัยสงฆ์	
							ตัวชี้วัดเชิงปริมาณ			ตัวชี้วัดเชิงคุณภาพ		ตัวชี้วัดเชิงเวลา		งบประมาณ 2566		ชื่อ			ส่วนกลาง/ วิทยาเขต/ วิทยาลัยสงฆ์
							จำนวน โครงการ	จำนวน ผู้เข้าร่วม โครงการ	จำนวน ครั้งที่ จัด	ผู้เข้าร่วมมี ความรู้ ความเข้าใจ เพิ่มขึ้น	ความพึงพอใจ ของผู้เข้าร่วม โครงการ	โครงการ แล้วเสร็จ ตามเวลาที่ กำหนด	กำหนดวัน						
													ว/ด/ป	ว/ด/ป	ในงบ	นอกงบ			
(โครงการ)	(คน)	(ครั้ง)	(ร้อยละ)	(ร้อยละ)	(ร้อยละ)	เริ่มต้น	สิ้นสุด	ในงบ	นอกงบ										
						ประมาณ											ครู		
70	โครงการผู้นำทางศาสนาพิธี	1.1	1.1.4	1.1.2	2	โครงการจบ ในปีงบประมาณ	แผน	1	200	0	90	90	100	10/03/2566	20/03/2566		50,000	รศ.ดร.สมศักดิ์ บุญปุ	ประกาศนียบัตร บัณฑิตวิชาชีพ ครู
							ผล												
71	โครงการเตรียมขอขึ้นทะเบียน ใบอนุญาตประกอบวิชาชีพ	1.1	1.1.4	1.1.2	2	โครงการจบ ในปีงบประมาณ	แผน	1	530	1	94	94	100	01/12/2565	30/05/2566		0	รศ.ดร.สมศักดิ์ บุญปุ	ประกาศนียบัตร บัณฑิตวิชาชีพ ครู
							ผล												
72	โครงการสัมมนาวิชาการสู่ วิชาชีพครู	1.1	1.1.4	1.1.2	2	โครงการจบ ในปีงบประมาณ	แผน	1	250	0	88	88	100	20/12/2565	20/12/2565		150,000	รศ.ดร.สมศักดิ์ บุญปุ	ประกาศนียบัตร บัณฑิตวิชาชีพ ครู
							ผล												
73	โครงการมอบใบประกาศนียบัตร บัณฑิตวิชาชีพครู	1.1	1.1.2	1.1.2	2	โครงการต่อ เนื่อง	แผน	1	600	1	88	88	100	20/04/2566	20/04/2566		350,000	รศ.ดร.สมศักดิ์ บุญปุ	ประกาศนียบัตร บัณฑิตวิชาชีพ ครู
							ผล												
74	โครงการเสริมความเป็นครูแก่นิ สิต	1.1	1.1.2, 1.1.4	1.1.2	2	โครงการจบ ในปีงบประมาณ	แผน	1	200	1	0	0	100	01/01/2566	30/04/2566		250,000	รศ.ดร.สมศักดิ์ บุญปุ	ประกาศนียบัตร บัณฑิตวิชาชีพ ครู
							ผล												
75	โครงการปฐมนิเทศนิสิตใหม่และ เตรียมความพร้อมก่อนเข้าศึกษา	1.1	1.1.2, 1.1.4	1.1.2	2	โครงการต่อ เนื่อง	แผน	1	235	0	85	85	100	20/11/2565	20/11/2565		350,000	รศ.ดร.สมศักดิ์ บุญปุ	ประกาศนียบัตร บัณฑิตวิชาชีพ
							ผล												

* คำว่า "การผลิตบัณฑิต" หมายถึง 1.สนับสนุนการผลิตบัณฑิต 2.บริการวิชาการ 3.ทำนุบำรุงศิลปวัฒนธรรม

ลำดับ ที่	ชื่อโครงการ	เป้า ประ สงค์	ตัว ชี้ วัด	กล ยุทธ์	การผลิต บัณฑิต *	ลักษณะ โครงการ	แผนการดำเนินการ										ชื่อ ผู้รับผิดชอบ โครงการ	ส่วนกลาง/ วิทยาเขต/ วิทยาลัยสงฆ์			
							แผน	ตัวชี้วัดเชิงปริมาณ			ตัวชี้วัดเชิงคุณภาพ		ตัวชี้วัดเชิงเวลา		งบประมาณ 2566				ชื่อ	ส่วนกลาง/ วิทยาเขต/ วิทยาลัยสงฆ์	
								จำนวน โครงการ	จำนวน ผู้เข้าร่วม โครงการ	จำนวน ครั้งที่ จัด	ผู้เข้าร่วมมี ความรู้ ความเข้าใจ เพิ่มขึ้น	ความพึงพอใจ ของผู้เข้าร่วม โครงการ	โครงการ แล้วเสร็จ ตามเวลาที่ กำหนด	กำหนดวัน							
														ว/ด/ป							ว/ด/ป
(โครงการ)	(คน)	(ครั้ง)	(ร้อยละ)	(ร้อยละ)	(ร้อยละ)	เริ่มต้น	สิ้นสุด	ในงบ	นอกงบ												
76	โครงการพัฒนาอาจารย์และบุคลากร	1.3	1.3.3	1.3.3, 1.3.4	2	โครงการจบ ในปีงบประมาณ	แผน	1	25	0	100	100	100	01/01/2566	30/08/2565		100,000	รศ.ดร.สมศักดิ์ บุญปุ	ประกาศนียบัตร บัณฑิตวิชาชีพ ครู		
77	โครงการพัฒนาบุคลากร	1.3	1.3.3, 1.3.4	1.3.3, 1.3.4	2	โครงการจบ ในปีงบประมาณ	แผน	1	30	0	0	0	100	20/03/2566	21/03/2566		100,000	ผู้ช่วย ศาสตราจารย์ ดร. เกษม แสงนนท์	หลักสูตรครู ศาสตรมหา บัณฑิต สาขา วิชาพุทธบริหาร การศึกษา		
78	โครงการพัฒนาศึกษาเชิงบูรณาการด้านการบริหารการศึกษจากสถานที่จริง (ครั้งที่ ๑)	1.1	1.1.4	1.1.1	2	โครงการจบ ในปีงบประมาณ	แผน	1	63	0	100	100	100	28/04/2566	02/05/2566		200,000	ผู้ช่วย ศาสตราจารย์ ดร. เกษม แสงนนท์	หลักสูตรครู ศาสตรมหา บัณฑิต สาขา วิชาพุทธบริหาร การศึกษา		
79	โครงการสัมมนาทางวิชาการและจัดกิจกรรมเสริมหลักสูตร	1.1	1.1.2	1.1.2	2	โครงการจบ ในปีงบประมาณ	แผน	1	100	1	100	100	100	01/02/2566	02/02/2566		200,000	ผู้ช่วย ศาสตราจารย์ ดร. เกษม แสงนนท์	หลักสูตรครู ศาสตรมหา บัณฑิต สาขา วิชาพุทธบริหาร		

* คำว่า "การผลิตบัณฑิต" หมายถึง 1.สนับสนุนการผลิตบัณฑิต 2.บริการวิชาการ 3.ทำนุบำรุงศิลปวัฒนธรรม

ลำดับ ที่	ชื่อโครงการ	เป้า ประ สงค์	ตัว ชี้ วัด	กล ยุทธ์	การผลิ ตบัณฑิต *	ลักษณะ โครงการ	แผนการดำเนินการ										ชื่อ ผู้รับผิดชอบ โครงการ	ส่วนกลาง/ วิทยาเขต/ วิทยาลัยสงฆ์			
								ตัวชี้วัดเชิงปริมาณ			ตัวชี้วัดเชิงคุณภาพ		ตัวชี้วัดเชิงเวลา		งบประมาณ 2566				งบประมาณ	ในงบ	นอกงบ
								จำนวน โครงการ	จำนวน ผู้เข้าร่วม โครงการ	จำนวน ครั้งที่ จัด	ผู้เข้าร่วมมี ความรู้ ความเข้าใจเพิ่มขึ้น	ความพึงพอใจ ของผู้เข้าร่วม โครงการ	โครงการ แล้วเสร็จ ตามเวลาที่ กำหนด	กำหนดวัน							
														(โครงการ)	(คน)	(ครั้ง)					
เริ่ม	สิ้นสุด	เริ่ม	สิ้นสุด	เริ่ม	สิ้นสุด	เริ่ม	สิ้นสุด														
80	โครงการคณิศรนิพนธ์	1.1	1.1.4	1.1.2	2	โครงการต่อเนื่อง	แผน	1	50	10	60	60	100	01/10/2565	30/09/2566		100,000	ดร.สายหยุด มี ฤกษ์	หลักสูตรครุ ศาสตรมหา บัณฑิต สาขา จิตวิทยาการ ศึกษาและการ แนะแนว		
81	โครงการพัฒนาหลักสูตรครุ ศาสตรดุษฎีบัณฑิต สาขาวิชา จิตวิทยาการศึกษาและการแนะ แนว	1.2	1.2.3	1.2.2	2	โครงการต่อเนื่อง	แผน	1	25	0	100	100	100	01/06/2566	30/09/2566		100,000	ดร.สายหยุด มี ฤกษ์	หลักสูตรครุ ศาสตรมหา บัณฑิต สาขา จิตวิทยาการ ศึกษาและการ แนะแนว		
82	โครงการพัฒนาภาษาอังกฤษ เพื่อการแนะแนว	1.1	1.1.2, 1.1.4	1.1.2	2	โครงการจบ ในปีงบประมาณ	แผน	1	100	0	60	60	100	10/02/2566	11/02/2566		100,000	ดร.สายหยุด มี ฤกษ์	หลักสูตรครุ ศาสตรมหา บัณฑิต สาขา จิตวิทยาการ ศึกษาและการ		

* คำว่า "การผลิตบัณฑิต" หมายถึง 1.สนับสนุนการผลิตบัณฑิต 2.บริการวิชาการ 3.ทำนุบำรุงศิลปวัฒนธรรม

ลำดับ ที่	ชื่อโครงการ	เป้า ประ สงค์	ตัว ชี้ วัด	กล ยุทธ์	การผลิต บัณฑิต *	ลักษณะ โครงการ	แผนการดำเนินการ										ชื่อ ผู้รับผิดชอบ โครงการ	ส่วนกลาง/ วิทยาเขต/ วิทยาลัยสงฆ์	
							ตัวชี้วัดเชิงปริมาณ			ตัวชี้วัดเชิงคุณภาพ		ตัวชี้วัดเชิงเวลา		งบประมาณ 2566		งบประมาณ			ชื่อ
							จำนวน โครงการ	จำนวน ผู้เข้าร่วม โครงการ	จำนวน ครั้งที่ จัด	ผู้เข้าร่วมมี ความรู้ ความเข้าใจ เพิ่มขึ้น	ความพึงพอใจ ของผู้เข้าร่วม โครงการ	โครงการ แล้วเสร็จ ตามเวลาที่ กำหนด	กำหนดวัน						
													(โครงการ)	(คน)	(ครั้ง)	(ร้อยละ)			(ร้อยละ)
																		แนบแนว	
83	โครงการกิจกรรมเสริมหลักสูตร	1.1	1.1.4	1.1.2	2	โครงการต่อเนื่อง	แผน	1	100	0	80	80	100	01/01/2566	30/08/2566		100,000	ดร.สายหยุด มี ฤกษ์	หลักสูตรครู ศาสตรมหา บัณฑิต สาขา จิตวิทยาการ ศึกษาและการ แนบแนว
							ผล												
84	โครงการศึกษาดูงานภายใน ประเทศ	1.1	1.1.2, 1.1.4	1.1.1	2	โครงการต่อเนื่อง	แผน	1	35	1	71	71	100	01/01/2566	30/03/2566		100,000	ดร.สายหยุด มี ฤกษ์	หลักสูตรครู ศาสตรมหา บัณฑิต สาขา จิตวิทยาการ ศึกษาและการ แนบแนว
							ผล												
85	โครงการทัศนศึกษาเชิง บูรณาการด้านการบริหารการ ศึกษาจากสถานที่จริง	1.1	1.1.3	1.1.2	2	โครงการจบ ในปีงบประมาณ	แผน	1	65	1	100	100	100	28/04/2566	02/05/2566		400,000	รศ.ดร.สมศักดิ์ บุญปู่	หลักสูตรพร.ด. พุทธบริหารการ ศึกษา คณะ ครุศาสตร์
							ผล												

* คำว่า "การผลิตบัณฑิต" หมายถึง 1.สนับสนุนการผลิตบัณฑิต 2.บริการวิชาการ 3.ทำนุบำรุงศิลปวัฒนธรรม

ลำดับ ที่	ชื่อโครงการ	เป้า ประสงค์	ตัว ชี้ วัด	กล ยุทธ์	การผลิต บัณฑิต *	ลักษณะ โครงการ	แผนการดำเนินการ										ชื่อ ผู้รับผิดชอบ โครงการ	ส่วนกลาง/ วิทยาเขต/ วิทยาลัยสงฆ์		
							ตัวชี้วัดเชิงปริมาณ			ตัวชี้วัดเชิงคุณภาพ		ตัวชี้วัดเชิงเวลา		งบประมาณ 2566		งบประมาณ			ชื่อ	ส่วนกลาง/ วิทยาเขต/ วิทยาลัยสงฆ์
							จำนวน โครงการ	จำนวน ผู้เข้าร่วม โครงการ	จำนวน ครั้งที่ จัด	ผู้เข้าร่วมมี ความรู้ ความเข้าใจ เพิ่มขึ้น	ความพึงพอใจ ของผู้เข้าร่วม โครงการ	โครงการ แล้วเสร็จ ตามเวลาที่ กำหนด	กำหนดวัน							
													ว/ด/ป	ว/ด/ป	เริ่มต้น	สิ้นสุด			ในงบ	นอกงบ
(โครงการ)	(คน)	(ครั้ง)	(ร้อยละ)	(ร้อยละ)	(ร้อยละ)	เริ่มต้น	สิ้นสุด	ในงบ	นอกงบ	ในงบ	นอกงบ									
86	โครงการสัมมนาทางวิชาการ และจัดกิจกรรมเสริมหลักสูตร	1.1	1.1.3	1.1.2	2	โครงการจบ ในปีงบประมาณ	แผน	1	200	0	100	100	100	16/08/2566	17/08/2566		400,000	รศ.ดร.สมศักดิ์ บุญปุ	หลักสูตรพร.ด. พุทธบริหารการ ศึกษา คณะ ครุศาสตร์	
							ผล													
87	โครงการบริการวิชาการพุทธ บริหารการศึกษาลุ่มสังคม	1.4	1.4.2, 1.4.3, 1.4.4	1.4.1, 1.4.2, 1.4.3	2	โครงการจบ ในปีงบประมาณ	แผน	1	300	1	100	100	100	01/06/2566	02/06/2566		100,000	รศ.ดร.สมศักดิ์ บุญปุ	หลักสูตรพร.ด. พุทธบริหารการ ศึกษา คณะ ครุศาสตร์	
							ผล													
88	โครงการแลกเปลี่ยนเรียนรู้และ สร้างเครือข่ายพุทธบริหารการ ศึกษา	1.1	1.1.3, 1.1.4	1.1.2	2	โครงการจบ ในปีงบประมาณ	แผน	1	200	1	80	80	100	10/05/2566	11/05/2566		100,000	รศ.ดร.สมศักดิ์ บุญปุ	หลักสูตรพร.ด. พุทธบริหารการ ศึกษา คณะ ครุศาสตร์	
							ผล													
89	โครงการศึกษาดูงานพระพุท ศาสนาภายในประเทศและต่าง ประเทศ	1.4	1.4.2	1.4.1	2	โครงการจบ ในปีงบประมาณ	แผน	1	50	1	100	100	100	01/07/2566	05/07/2566		100,000	รศ.ดร.สมศักดิ์ บุญปุ	หลักสูตรพร.ด. พุทธบริหารการ ศึกษา คณะ ครุศาสตร์	
							ผล													
90	โครงการสัมมนาทางวิชาการ และจัดกิจกรรมเสริมหลักสูตร	1.1	1.1.2, 1.1.4	1.1.2	2	โครงการจบ ในปีงบประมาณ	แผน	1	300	0	0	0	100	21/11/2565	21/11/2565		400,000	รศ.ดร.สมศักดิ์ บุญปุ	หลักสูตรพร.ด. พุทธบริหารการ	
							ผล													

* คำว่า "การผลิตบัณฑิต" หมายถึง 1.สนับสนุนการผลิตบัณฑิต 2.บริการวิชาการ 3.ทำนุบำรุงศิลปวัฒนธรรม

ลำดับ ที่	ชื่อโครงการ	เป้า ประสงค์	ตัว ชี้ วัด	กล ยุทธ์	การผลิต บัณฑิต *	ลักษณะ โครงการ	แผนการดำเนินการ										ชื่อ ผู้รับผิดชอบ โครงการ	ส่วนกลาง/ วิทยาเขต/ วิทยาลัยสงฆ์	
							ตัวชี้วัดเชิงปริมาณ			ตัวชี้วัดเชิงคุณภาพ		ตัวชี้วัดเชิงเวลา		งบประมาณ 2566		ชื่อ			ส่วนกลาง/ วิทยาเขต/ วิทยาลัยสงฆ์
							จำนวน โครงการ	จำนวน ผู้เข้าร่วม โครงการ	จำนวน ครั้งที่ จัด	ผู้เข้าร่วมมี ความรู้ ความเข้าใจเพิ่มขึ้น	ความพึงพอใจ ของผู้เข้าร่วม โครงการ	โครงการ แล้วเสร็จ ตามเวลาที่ กำหนด	กำหนดวัน						
													ว/ด/ป	ว/ด/ป	เริ่มต้น	สิ้นสุด			ในงบ
(โครงการ)	(คน)	(ครั้ง)	(ร้อยละ)	(ร้อยละ)	(ร้อยละ)	เริ่มต้น	สิ้นสุด	ในงบ	นอกงบ										
						ประมาณ											ศึกษา คณะ ครุศาสตร์		
91	โครงการคลินิกวิทยานิพนธ์	1.1	1.1.4	1.1.2	2	โครงการ ประจำปี	แผน	1	100	1	100	100	90	02/02/2566	26/02/2566	50,000	0	ผศ.ดร.สมเดช นามเกตุ	วิทยาเขต หนองคาย
							ผล												
92	โครงการจัดกิจกรรมเสริมหลักสูตร	1.1	1.1.1, 1.1.2	1.1.1	2	โครงการต่อ เนื่อง	แผน	1	500	5	100	100	90	01/08/2566	30/08/2566		0	พระมหาสมเด็จ มหาสมิทธิ,ผศ.ดร.	วิทยาเขต หนองคาย
							ผล												
93	โครงการจัดทำหลักสูตรที่สอดคล้องกับความต้องการของผู้เรียนและสังคม	1.2	1.2.3	1.2.1	2	โครงการ ประจำปี	แผน	1	100	1	100	100	90	03/05/2566	30/05/2566	50,000	0	ผศ.ดร.คิต วรณดี	วิทยาเขต หนองคาย
							ผล												
94	โครงการพัฒนาทรัพยากรการเรียนรู้	1.4	1.4.1	1.4.1	2	โครงการ ประจำปี	แผน	1	100	1	100	100	90	02/04/2566	30/04/2566	50,000	0	นางอິงอร บุตรศรี ผา	วิทยาเขต หนองคาย
							ผล												
95	โครงการปัจฉิมนิเทศ-เตรียมความพร้อมก่อนเข้ารับปริญญาบัตร	1.1	1.1.2	1.1.2	2	โครงการ ประจำปี	แผน	1	100	2	100	100	90	01/12/2565	13/12/2565	80,000	0	นายปัญญา ไชย สุข	วิทยาเขต หนองคาย
							ผล												

* คำว่า "การผลิตบัณฑิต" หมายถึง 1.สนับสนุนการผลิตบัณฑิต 2.บริการวิชาการ 3.ทำนุบำรุงศิลปวัฒนธรรม

ลำดับ ที่	ชื่อโครงการ	เป้า ประสงค์	ตัว ชี้ วัด	กล ยุทธ์	การผลิต บัณฑิต *	ลักษณะ โครงการ	แผนการดำเนินการ										ชื่อ ผู้รับผิดชอบ โครงการ	ส่วนกลาง/ วิทยาเขต/ วิทยาลัยสงฆ์		
							ตัวชี้วัดเชิงปริมาณ			ตัวชี้วัดเชิงคุณภาพ		ตัวชี้วัดเชิงเวลา		งบประมาณ 2566		งบประมาณ 2566			ชื่อ	ส่วนกลาง/ วิทยาเขต/ วิทยาลัยสงฆ์
							จำนวน โครงการ	จำนวน ผู้เข้าร่วม โครงการ	จำนวน ครั้งที่ จัด	ผู้เข้าร่วมมี ความรู้ ความเข้าใจ เพิ่มขึ้น	ความพึงพอใจ ของผู้เข้าร่วม โครงการ	โครงการ แล้วเสร็จ ตามเวลาที่ กำหนด	กำหนดวัน							
													(โครงการ)	(คน)	(ครั้ง)	(ร้อยละ)			(ร้อยละ)	(ร้อยละ)
96	โครงการส่งเสริม สนับสนุน และ ยกระดับการใช้เทคโนโลยี สารสนเทศในการบริหารจัดการ องค์กร	1.4	1.4.1, 1.4.2	1.4.1	2	โครงการ ประจำปี	แผน	1	100	1	100	100	90	01/04/2566	27/04/2566	50,000	0	นางอิงอร บุตรศรี ผา	วิทยาเขต หนองคาย	
							ผล													
97	โครงการปฐมนิเทศนิสิตก่อน ออกปฏิบัติศาสนกิจและบริการ สังคม	1.1	1.1.3	1.1.2	2	โครงการ ประจำปี	แผน	1	100	1	100	100	90	02/06/2566	30/06/2566	40,000	0	นายอนันต์ คดี ยะจันทร์	วิทยาเขต หนองคาย	
							ผล													
98	โครงการพัฒนาและปรับปรุง หลักสูตรให้บูรณาการพระพุทธ ศาสนากับศาสตร์สมัยใหม่	1.2	1.2.3	1.2.2	2	โครงการจบ ในปี ประมาณ	แผน	1	100	1	100	100	90	02/05/2566	30/05/2566	50,000	0	นายอนันต์ คดี ยะจันทร์	วิทยาเขต หนองคาย	
							ผล													
99	โครงการพัฒนาทักษะการใช้ ภาษาอังกฤษสำหรับนิสิต	1.1	1.1.4	1.1.2	2	โครงการ ประจำปี	แผน	1	100	0	100	100	90	01/02/2566	27/02/2566	50,000	0	ดร.กัมพล นะวัน	วิทยาเขต หนองคาย	
							ผล													
100	โครงการพัฒนาหลักสูตรออนไลน์	1.2	1.2.2	1.2.1	2	โครงการ ประจำปี	แผน	1	100	1	100	100	90	02/04/2566	30/04/2566	50,000	0	พระมหาสมเด็จ มหาสมิทธิ,มศ.ดร.	วิทยาเขต หนองคาย	
							ผล													
101	โครงการส่งเสริมสุขภาพและ ศักยภาพในการศึกษาของนิสิต	1.1	1.1.2	1.1.2	2	โครงการ ประจำปี	แผน	1	200	1	100	100	90	03/02/2566	27/02/2566	60,000	0	ผศ.ดร.วิวัฒน์ ทองวาด	วิทยาเขต หนองคาย	
							ผล													

* คำว่า "การผลิตบัณฑิต" หมายถึง 1.สนับสนุนการผลิตบัณฑิต 2.บริการวิชาการ 3.ทำนุบำรุงศิลปวัฒนธรรม

ลำดับ ที่	ชื่อโครงการ	เป้า ประสงค์	ตัว ชี้ วัด	กล ยุทธ์	การผลิต บัณฑิต *	ลักษณะ โครงการ	แผนการดำเนินการ										ชื่อ ผู้รับผิดชอบ โครงการ	ส่วนกลาง/ วิทยาเขต/ วิทยาลัยสงฆ์		
								ตัวชี้วัดเชิงปริมาณ			ตัวชี้วัดเชิงคุณภาพ		ตัวชี้วัดเชิงเวลา		งบประมาณ 2566				ชื่อ	ส่วนกลาง/ วิทยาเขต/ วิทยาลัยสงฆ์
								จำนวน โครงการ	จำนวน ผู้เข้าร่วม โครงการ	จำนวน ครั้งที่ จัด	ผู้เข้าร่วมมี ความรู้ ความเข้าใจ เพิ่มขึ้น	ความพึงพอใจ ของผู้เข้าร่วม โครงการ	โครงการ แล้วเสร็จ ตามเวลาที่ กำหนด	กำหนดวัน						
														ว/ด/ป	ว/ด/ป	เริ่มต้น				
(โครงการ)	(คน)	(ครั้ง)	(ร้อยละ)	(ร้อยละ)	(ร้อยละ)	เริ่มต้น	สิ้นสุด	ในงบ	นอกงบ											
102	โครงการพัฒนาศักยภาพ อาจารย์	1.3	1.3.1, 1.3.2	1.3.1, 1.3.3	2	โครงการ ประจำปี	แผน	1	100	1	100	100	90	03/04/2566	30/04/2566	50,000	0	พระครูพิศาลสาร บัณฑิต,รศ.ดร.	วิทยาเขต หนองคาย	
							ผล													
103	โครงการอบรมคุณธรรม จริยธรรมสำหรับนิสิต	1.1	1.1.2	1.1.2	2	โครงการ ประจำปี	แผน	1	500	1	100	100	90	18/12/2565	28/12/2565	50,000	0	พระครูสังฆรักษ์ นิธิวัฒน์ จีระวัฒน โน	วิทยาเขต หนองคาย	
							ผล													
104	โครงการปฏิบัติธรรมวิปัสสนา กัมมัฏฐาน	1.1	1.1.2	1.1.2	2	โครงการต่อ เนื่อง	แผน	1	500	1	100	100	90	18/12/2565	28/12/2565	152,000	0	พระครูสังฆรักษ์ นิธิวัฒน์ จีระวัฒน โน	วิทยาเขต หนองคาย	
							ผล													
105	โครงการพัฒนาทักษะเทคโนโลยี สารสนเทศสำหรับนิสิต	1.1	1.1.3	1.1.1, 1.1.2	2	โครงการ ประจำปี	แผน	1	100	1	100	100	90	02/02/2566	27/02/2566	50,000	0	นางอิงอร บุตรศรี ผา	วิทยาเขต หนองคาย	
							ผล													
106	โครงการปฐมนิเทศนิสิตใหม่	1.1	1.1.3, 1.1.4	1.1.2	2	โครงการ ประจำปี	แผน	1	100	1	100	100	90	02/06/2566	30/06/2566	30,000	0	พระครูพิศาลสาร บัณฑิต,รศ.ดร.	วิทยาเขต หนองคาย	
							ผล													
107	โครงการอบรมเชิงปฏิบัติการ ผลิตสื่อการเรียนรู้ออนไลน์	1.4	1.4.3	1.4.2	2	โครงการ ใหม่	แผน	1	40	1	0	0	0	01/04/2566	30/04/2566	50,000	0	พระมหาสมปอง ฐานิสโร ผศ.	วิทยาเขต นครศรี ธรรมราช	
							ผล													

* คำว่า "การผลิตบัณฑิต" หมายถึง 1.สนับสนุนการผลิตบัณฑิต 2.บริการวิชาการ 3.ทำนุบำรุงศิลปวัฒนธรรม

ลำดับ ที่	ชื่อโครงการ	เป้า ประสงค์	ตัว ชี้ วัด	กล ยุทธ์	การผลิต บัณฑิต *	ลักษณะ โครงการ	แผนการดำเนินการ										ชื่อ ผู้รับผิดชอบ โครงการ	ส่วนกลาง/ วิทยาเขต/ วิทยาลัยสงฆ์		
								ตัวชี้วัดเชิงปริมาณ			ตัวชี้วัดเชิงคุณภาพ		ตัวชี้วัดเชิงเวลา		งบประมาณ 2566				ชื่อ	ส่วนกลาง/ วิทยาเขต/ วิทยาลัยสงฆ์
								จำนวน โครงการ	จำนวน ผู้เข้าร่วม โครงการ	จำนวน ครั้งที่ จัด	ผู้เข้าร่วมมี ความรู้ ความเข้าใจ เพิ่มขึ้น	ความพึงพอใจ ของผู้เข้าร่วม โครงการ	โครงการ แล้วเสร็จ ตามเวลาที่ กำหนด	กำหนดวัน						
														ว/ด/ป	ว/ด/ป	เริ่มต้น				
(โครงการ)	(คน)	(ครั้ง)	(ร้อยละ)	(ร้อยละ)	(ร้อยละ)	เริ่มต้น	สิ้นสุด	ในงบ	นอกงบ											
108	โครงการส่งเสริมกิจกรรมนิสิตสัมพันธ์เครือข่ายสถาบันอุดมศึกษา	1.1	1.1.1	1.1.1	2	โครงการใหม่	แผน	1	200	3	0	0	0	01/12/2565	30/09/2566	100,000	0	พระณัฐพงษ์ ญาณเมธี	วิทยาเขต นครศรี ธรรมราช	
							ผล													
109	โครงการเสริมสร้างความร่วมมือเพื่อการสนับสนุนพันธกิจมหาวิทยาลัย	1.4	1.4.4	1.4.3	2	โครงการใหม่	แผน	1	0	0	0	0	0	01/01/2566	28/02/2566	20,000	0	ผศ. ดร.ไพรัตน์ ฉิมหา	วิทยาเขต นครศรี ธรรมราช	
							ผล													
110	โครงการส่งเสริมการเผยแผ่พระพุทธศาสนาและสอนภาษาไทยในต่างประเทศ	1.1	1.1.1	1.1.1	2	โครงการต่อเนื่อง	แผน	1	20	1	0	0	0	01/01/2566	31/08/2566	50,000	0	ผศ. ดร.สิทธิโชค ปานะศรี	วิทยาเขต นครศรี ธรรมราช	
							ผล													
111	โครงการเพิ่มขีดความสามารถของคณาจารย์เพื่อการจัดการเรียนรู้ในศตวรรษที่ 21 และการสร้างผลงานทางวิชาการ	1.3	1.3.1, 1.3.2, 1.3.3, 1.3.4	1.3.1, 1.3.2, 1.3.3, 1.3.4	2	โครงการจบ ในปีงบประมาณ	แผน	1	40	1	0	0	0	01/03/2566	30/06/2566	100,000	0	พระครูวินัยธร สุริยา สุริโย ดร.	วิทยาเขต นครศรี ธรรมราช	
							ผล													
112	โครงการจัดกิจกรรมนิสิตเพื่อเสริมสร้างคุณลักษณะบัณฑิตที่พึงประสงค์	1.1	1.1.2, 1.1.3, 1.1.4	1.1.2	2	โครงการจบ ในปีงบประมาณ	แผน	1	760	7	0	0	0	01/12/2566	01/07/2566	300,000	0	นางสาวสุภาวดี คงอินทร์	วิทยาเขต นครศรี ธรรมราช	
							ผล													
113	โครงการฝึกภาคปฏิบัติวิปัสสนากัมมัฏฐานิสิต	1.1	1.1.2, 1.1.3,	1.1.2	2	โครงการต่อเนื่อง	แผน	1	744	1	0	0	0	01/03/2566	30/04/2566	400,000	0	พระครูโมสิต วัฒนานุกุล ผศ.	วิทยาเขต นครศรี	
							ผล													

* คำว่า "การผลิตบัณฑิต" หมายถึง 1.สนับสนุนการผลิตบัณฑิต 2.บริการวิชาการ 3.ทำนุบำรุงศิลปวัฒนธรรม

ลำดับ ที่	ชื่อโครงการ	เป้า ประ สงค์	ตัว ชี้ วัด	กล ยุทธ์	การผลิต บัณฑิต *	ลักษณะ โครงการ	แผนการดำเนินการ										ชื่อ ผู้รับผิดชอบ โครงการ	ส่วนกลาง/ วิทยาเขต/ วิทยาลัยสงฆ์	
							ตัวชี้วัดเชิงปริมาณ			ตัวชี้วัดเชิงคุณภาพ		ตัวชี้วัดเชิงเวลา		งบประมาณ 2566		ชื่อ			ส่วนกลาง/ วิทยาเขต/ วิทยาลัยสงฆ์
							จำนวน โครงการ (โครงการ)	จำนวน ผู้เข้าร่วม โครงการ (คน)	จำนวน ครั้งที่ จัด (ครั้ง)	ผู้เข้าร่วมมี ความรู้ ความเข้าใจเพิ่มขึ้น (ร้อยละ)	ความพึงพอใจ ของผู้เข้าร่วม โครงการ (ร้อยละ)	โครงการ แล้วเสร็จ ตามเวลาที่ กำหนด (ร้อยละ)	กำหนดวัน						
													ว/ด/ป	ว/ด/ป	เริ่มต้น	สิ้นสุด			
			1.1.4													ดร.	ธรรมราช		
114	โครงการปรับปรุงและพัฒนาหลักสูตรบูรณาการพุทธศาสน์เพื่อการดำรงชีวิตในศตวรรษที่ 21	1.2	1.2.1, 1.2.3	1.2.1, 1.2.2	2	โครงการใหม่	แผน	1	40	3	0	0	0	01/12/2565	31/03/2566	200,000	0	พระมหาสมปอง ฐานิสโร ผศ	วิทยาเขต นครศรี ธรรมราช
							ผล												
115	บัณฑิตที่พึงประสงค์	1.1	1.1.3	1.1.2	2	โครงการต่อเนื่อง	แผน	1	300	6	0	0	100	01/10/2565	30/01/2566	99,430	0	พระครูกิตติภัทรานุนยุต	วิทยาเขต เชียงใหม่
							ผล												
116	พัฒนานิสิต	1.1	1.1.2, 1.1.3, 1.1.4	1.1.2	2	โครงการต่อเนื่อง	แผน	1	1,276	26	0	0	100	01/10/2565	30/09/2566		562,160	ดร. วีระ สิริ เสรีภาพ	วิทยาเขต เชียงใหม่
							ผล												
117	กิจกรรมเสริมหลักสูตร	1.1	1.1.3	1.1.2	2	โครงการต่อเนื่อง	แผน	1	927	9	0	0	100	01/11/2565	30/08/2566	216,800	0	ดร วีระ สิริ เสรีภาพ	วิทยาเขต เชียงใหม่
							ผล												
118	พิธีปฐมบทคนิสิตใหม่	1.1	1.1.2	1.1.2	2	โครงการต่อเนื่อง	แผน	1	490	3	0	0	100	01/05/2566	30/06/2566	80,160	0	พระครูกิตติภัทรานุนยุต	วิทยาเขต เชียงใหม่
							ผล												
119	ไหว้ครูเชิดชูบูรพาจารย์	1.1	1.1.2	1.1.2	2	โครงการต่อเนื่อง	แผน	1	910	1	0	0	100	01/06/2566	30/07/2566	60,860	0	พระครูกิตติภัทรานุนยุต	วิทยาเขต เชียงใหม่
							ผล												

* คำว่า "การผลิตบัณฑิต" หมายถึง 1.สนับสนุนการผลิตบัณฑิต 2.บริการวิชาการ 3.ทำนุบำรุงศิลปวัฒนธรรม

ลำดับ ที่	ชื่อโครงการ	เป้า ประสงค์	ตัว ชี้ วัด	กล ยุทธ์	การผลิต บัณฑิต *	ลักษณะ โครงการ	แผนการดำเนินการ										ชื่อ ผู้รับผิดชอบ โครงการ	ส่วนกลาง/ วิทยาเขต/ วิทยาลัยสงฆ์				
							แผน	ตัวชี้วัดเชิงปริมาณ			ตัวชี้วัดเชิงคุณภาพ		ตัวชี้วัดเชิงเวลา		งบประมาณ 2566				เริ่ม ต้น	สิ้นสุด	ในงบ	นอกงบ
								จำนวน โครงการ	จำนวน ผู้เข้าร่วม โครงการ	จำนวน ครั้งที่ จัด	ผู้เข้าร่วมมี ความรู้ ความเข้าใจ เพิ่มขึ้น	ความพึงพอใจ ของผู้เข้าร่วม โครงการ	โครงการ แล้วเสร็จ ตามเวลาที่ กำหนด	กำหนดวัน								
														(โครงการ)	(คน)	(ครั้ง)						
120	แสดงงานศิลปนิพนธ์และแสดงงานศิลปะประจำปี	1.1	1.1.1	1.1.1	2	โครงการต่อเนื่อง	แผน	1	300	2	0	0	100	01/12/2565	30/07/2566	109,070	0	ผศ.ปฎิเวร เสาวี คง	วิทยาเขต เชียงใหม่			
121	พัฒนาศักยภาพนิสิตรัฐศาสตร์ : การจัดการความรู้ในศตวรรษที่ ๒๑ เพื่อเพิ่มทักษะการเรียนรู้ที่ทันสมัย	1.1	1.1.2	1.1.2	2	โครงการต่อเนื่อง	แผน	1	288	0	0	0	100	18/02/2566	19/02/2566	109,070	0	พระครูสมุห์วัลลภ ฐิตส่วโร, ดร.	วิทยาเขต เชียงใหม่			
122	เสริมความเป็นครู : เสริมสร้างทักษะการเรียนรู้ในศตวรรษที่ 21	1.1	1.1.2	1.1.2	2	โครงการต่อเนื่อง	แผน	1	0	0	0	0	100	01/01/2566	30/08/2566	109,070	0	รศ.ดร.วรวิทย์ นิเทศศิลป์	วิทยาเขต เชียงใหม่			
123	สนับสนุนเพื่อพัฒนาผลงานทางวิชาการ	1.3	1.3.1	1.3.1	2	โครงการต่อเนื่อง	แผน	1	8	8	0	0	100	01/10/2565	30/10/2565	108,700	0	ดร วีระ สิริ เสรีภาพ	วิทยาเขต เชียงใหม่			
124	พัฒนาระบบจัดการตารางเรียนตารางสอน	1.4	1.4.1, 1.4.2, 1.4.3	1.4.1, 1.4.2	2	โครงการต่อเนื่อง	แผน	1	1,310	1	0	0	100	01/01/2566	28/02/2566	20,000	0	ดร วีระ สิริ เสรีภาพ	วิทยาเขต เชียงใหม่			
125	โครงการพัฒนาบุคลากร	1.3	1.3.1, 1.3.2, 1.3.3, 1.3.4	1.3.1, 1.3.2, 1.3.3, 1.3.4	2	โครงการต่อเนื่อง	แผน	1	150	5	0	0	100	01/10/2565	30/09/2566		614,000	ดร. วีระ สิริ เสรีภาพ	วิทยาเขต เชียงใหม่			

* คำว่า "การผลิตบัณฑิต" หมายถึง 1.สนับสนุนการผลิตบัณฑิต 2.บริการวิชาการ 3.ทำนุบำรุงศิลปวัฒนธรรม

ลำดับ ที่	ชื่อโครงการ	เป้า ประสงค์	ตัว ชี้ วัด	กล ยุทธ์	การผลิต บัณฑิต *	ลักษณะ โครงการ	แผนการดำเนินการ										ชื่อ ผู้รับผิดชอบ โครงการ	ส่วนกลาง/ วิทยาเขต/ วิทยาลัยสงฆ์	
							ตัวชี้วัดเชิงปริมาณ			ตัวชี้วัดเชิงคุณภาพ		ตัวชี้วัดเชิงเวลา		งบประมาณ 2566		ชื่อ			ส่วนกลาง/ วิทยาเขต/ วิทยาลัยสงฆ์
							จำนวน โครงการ	จำนวน ผู้เข้าร่วม โครงการ	จำนวน ครั้งที่ จัด	ผู้เข้าร่วมมี ความรู้ ความเข้าใจ เพิ่มขึ้น	ความพึงพอใจ ของผู้เข้าร่วม โครงการ	โครงการ แล้วเสร็จ ตามเวลาที่ กำหนด	กำหนดวัน						
													ว/ด/ป	ว/ด/ป	งบ ประมาณ 2566	ชื่อ			ส่วนกลาง/ วิทยาเขต/ วิทยาลัยสงฆ์
(โครงการ)	(คน)	(ครั้ง)	(ร้อยละ)	(ร้อยละ)	(ร้อยละ)	เริ่มต้น	สิ้นสุด	ในงบ	นอกงบ	ชื่อ	ส่วนกลาง/ วิทยาเขต/ วิทยาลัยสงฆ์								
126	ปรับปรุงพื้นฐานและพัฒนาทักษะภาษาอังกฤษเพื่อนิสิตนานาชาติ	1.1	1.1.2	1.1.2	2	โครงการต่อเนื่อง	แผน	1	150	2	0	0	100	01/11/2565	30/09/2566	109,070	0	รศ.ดร.สำราญ ชื่น สำโรง	วิทยาเขต เชียงใหม่
							ผล												
127	ปฏิบัติวิปัสสนากัมมัฏฐานนินิตประจำปี	1.1	1.1.4	1.1.2	2	โครงการต่อเนื่อง	แผน	1	944	2	0	0	100	01/12/2565	30/12/2565	241,985	241,985	พระครูกิตติภัทร นุยุต	วิทยาเขต เชียงใหม่
							ผล												
128	อบรมบริการให้คำปรึกษาทางสังคมสงเคราะห์ (Social Work Counseling)	1.1	1.1.2, 1.1.3	1.1.2	2	โครงการต่อเนื่อง	แผน	1	60	0	0	0	100	01/02/2566	30/08/2566	109,070	0	อ.ปุริวิชญ์ วันตา	วิทยาเขต เชียงใหม่
							ผล												
129	ประเมินผลพัฒนาคุณภาพตามผลลัพธ์การเรียนรู้ของหลักสูตร(กรอบงานประกันคุณภาพการศึกษา)	1.1	1.1.3	1.1.2	2	โครงการต่อเนื่อง	แผน	1	2,000	7	0	0	100	01/10/2565	30/12/2565	109,070	0	ดร วีระ สิริ เสรีภาพ	วิทยาเขต เชียงใหม่
							ผล												
130	Road to Pub-Ad CM.MCU	1.1	1.1.2	1.1.2	2	โครงการต่อเนื่อง	แผน	1	200	3	0	0	100	01/12/2565	30/09/2566	109,070	0	อ.สกุณา คงจันทร์	วิทยาเขต เชียงใหม่
							ผล												
131	โครงการพัฒนาศักยภาพบุคลากรด้านภาษาต่างประเทศและทักษะด้านเทคโนโลยี	1.3	1.3.4	1.3.4	2	โครงการประจำปี	แผน	1	0	0	0	0	0	01/03/2566	30/03/2566	60,000	0	วิทยาลัยสงฆ์ ขอนแก่น	วิทยาเขต ขอนแก่น
							ผล												

* คำว่า "การผลิตบัณฑิต" หมายถึง 1.สนับสนุนการผลิตบัณฑิต 2.บริการวิชาการ 3.ทำนุบำรุงศิลปวัฒนธรรม

ลำดับ ที่	ชื่อโครงการ	เป้า ประสงค์	ตัว ชี้ วัด	กล ยุทธ์	การผลิต บัณฑิต *	ลักษณะ โครงการ	แผนการดำเนินการ										ชื่อ ผู้รับผิดชอบ โครงการ	ส่วนกลาง/ วิทยาเขต/ วิทยาลัยสงฆ์				
							แผน	ตัวชี้วัดเชิงปริมาณ			ตัวชี้วัดเชิงคุณภาพ		ตัวชี้วัดเชิงเวลา		งบประมาณ 2566				เริ่ม ต้น	สิ้นสุด	ในงบ	นอกงบ
								จำนวน โครงการ	จำนวน ผู้เข้าร่วม โครงการ	จำนวน ครั้งที่ จัด	ผู้เข้าร่วมมี ความรู้ ความเข้าใจ เพิ่มขึ้น	ความพึงพอใจ ของผู้เข้าร่วม โครงการ	โครงการ แล้วเสร็จ ตามเวลาที่ กำหนด	กำหนดวัน								
														(โครงการ)	(คน)	(ครั้ง)						
132	โครงการพัฒนาขับเคลื่อนหลักสูตรตามยุทธศาสตร์	1.2	1.2.3	1.2.2	2	โครงการต่อเนื่อง	แผน	1	0	0	0	0	0	01/11/2565	30/11/2565	50,000	0	วิทยาลัยสงฆ์ ขอนแก่น	วิทยาเขต ขอนแก่น			
133	โครงการอุดหนุนการพัฒนาหลักสูตรบัณฑิตศึกษา วิทยาเขตขอนแก่น	1.1	1.1.1, 1.1.2, 1.1.3	1.1.1, 1.1.2	2	โครงการต่อเนื่อง	แผน	1	0	0	0	0	01/10/2565	30/09/2566		4,007,000	วิทยาลัยสงฆ์ ขอนแก่น	วิทยาเขต ขอนแก่น				
134	โครงการพัฒนาหลักสูตรออนไลน์	1.2	1.2.2	1.2.1	2	โครงการประจำปี	แผน	1	0	0	0	0	01/05/2566	30/05/2566	50,000	0	วิทยาลัยสงฆ์ ขอนแก่น	วิทยาเขต ขอนแก่น				
135	โครงการส่งเสริมการพัฒนาศักยภาพนิสิตตามทักษะแห่งศตวรรษที่ 21 (ทุกหลักสูตร)	1.1	1.1.3	1.1.2	2	โครงการต่อเนื่อง	แผน	1	0	0	0	0	01/07/2566	30/07/2566	80,000	0	วิทยาลัยสงฆ์ ขอนแก่น	วิทยาเขต ขอนแก่น				
136	โครงการศูนย์ฝึกปฏิบัติวิชาชีพครู	1.1	1.1.4	1.1.1, 1.1.2	2	โครงการต่อเนื่อง	แผน	1	0	0	0	0	01/10/2565	30/09/2566	70,000	0	วิทยาลัยสงฆ์ ขอนแก่น	วิทยาเขต ขอนแก่น				
137	โครงการพัฒนาศักยภาพบุคลากรสายวิชาการ	1.3	1.3.1, 1.3.2, 1.3.3	1.3.1, 1.3.2, 1.3.3	2	โครงการต่อเนื่อง	แผน	1	0	0	0	0	01/03/2566	30/04/2566	130,000	0	วิทยาลัยสงฆ์ ขอนแก่น	วิทยาเขต ขอนแก่น				
138	โครงการนิเทศน์ฝึกปฏิบัติการสอนในสถานศึกษา	1.1	1.1.4	1.1.1, 1.1.2	2	โครงการต่อเนื่อง	แผน	1	0	0	0	0	01/10/2565	30/09/2566		300,000	วิทยาลัยสงฆ์ ขอนแก่น	วิทยาเขต ขอนแก่น				

* คำว่า "การผลิตบัณฑิต" หมายถึง 1.สนับสนุนการผลิตบัณฑิต 2.บริการวิชาการ 3.ทำนุบำรุงศิลปวัฒนธรรม

ลำดับ ที่	ชื่อโครงการ	เป้า ประสงค์	ตัว ชี้ วัด	กล ยุทธ์	การผลิต บัณฑิต *	ลักษณะ โครงการ	แผนการดำเนินการ										ชื่อ ผู้รับผิดชอบ โครงการ	ส่วนกลาง/ วิทยาเขต/ วิทยาลัยสงฆ์		
								ตัวชี้วัดเชิงปริมาณ			ตัวชี้วัดเชิงคุณภาพ		ตัวชี้วัดเชิงเวลา		งบประมาณ 2566				ชื่อ	โครงการ
								จำนวน โครงการ	จำนวน ผู้เข้าร่วม โครงการ	จำนวน ครั้งที่ จัด	ผู้เข้าร่วมมี ความรู้ ความเข้าใจ เพิ่มขึ้น	ความพึงพอใจ ของผู้เข้าร่วม โครงการ	โครงการ แล้วเสร็จ ตามเวลาที่ กำหนด	กำหนดวัน						
														(โครงการ)	(คน)	(ครั้ง)				
แผน	ผล	เริ่มต้น	สิ้นสุด	ในงบ	นอกงบ															
139	โครงการส่งเสริมและพัฒนากองทุนให้กู้ยืมเพื่อการศึกษา (กยศ.)	1.1	1.1.3	1.1.2	2	โครงการประจำปี	แผน	1	0	0	0	0	0	01/10/2565	30/09/2566		400,000	สำนักงานวิทยาเขตขอนแก่น	วิทยาเขตขอนแก่น	
140	โครงการอุดหนุน/การพัฒนากิจกรรมวิทยาลัยสงฆ์ขอนแก่น	1.1	1.1.1, 1.1.2, 1.1.3	1.1.1, 1.1.2	2	โครงการต่อเนื่อง	แผน	1	0	0	0	0	01/10/2565	30/09/2566		1,300,000	วิทยาลัยสงฆ์ขอนแก่น	วิทยาเขตขอนแก่น		
141	โครงการ OPEN HOUSE MCU.KK สร้างเครือข่าย สร้างนวัตกรรม	1.1	1.1.2	1.1.1, 1.1.2	2	โครงการประจำปี	แผน	1	0	0	0	0	01/12/2565	30/12/2565	70,000	0	วิทยาลัยสงฆ์ขอนแก่น	วิทยาเขตขอนแก่น		
142	โครงการพัฒนาสถาบันภาษา	1.1	1.1.1	1.1.2	2	โครงการประจำปี	แผน	1	0	0	0	0	01/10/2565	30/09/2566		560,900	วิทยาลัยสงฆ์ขอนแก่น	วิทยาเขตขอนแก่น		
143	โครงการฝึกปฏิบัติวิปัสสนากัมมัฏฐานนินิต (ปฏิบัติธรรมเฉลิมพระเกียรติ)	1.1	1.1.2	1.1.2	2	โครงการต่อเนื่อง	แผน	1	0	0	0	0	01/12/2565	30/12/2565	200,000	0	วิทยาลัยสงฆ์ขอนแก่น	วิทยาเขตขอนแก่น		
144	โครงการขับเคลื่อนโดยหลักสูตร	1.1	1.1.4	1.1.1, 1.1.2	2	โครงการประจำปี	แผน	1	0	0	0	0	01/01/2566	28/02/2566	200,000	0	วิทยาลัยสงฆ์ขอนแก่น	วิทยาเขตขอนแก่น		

* คำว่า "การผลิตบัณฑิต" หมายถึง 1.สนับสนุนการผลิตบัณฑิต 2.บริการวิชาการ 3.ทำนุบำรุงศิลปวัฒนธรรม

ลำดับ ที่	ชื่อโครงการ	เป้า ประ สงค์	ตัว ชี้ วัด	กล ยุทธ์	การผลิต บัณฑิต *	ลักษณะ โครงการ	แผนการดำเนินการ										ชื่อ ผู้รับผิดชอบ โครงการ	ส่วนกลาง/ วิทยาเขต/ วิทยาลัยสงฆ์		
							ตัวชี้วัดเชิงปริมาณ			ตัวชี้วัดเชิงคุณภาพ		ตัวชี้วัดเชิงเวลา		งบประมาณ 2566		งบประมาณ 2566			ชื่อ	ส่วนกลาง/ วิทยาเขต/ วิทยาลัยสงฆ์
							จำนวน โครงการ	จำนวน ผู้เข้าร่วม โครงการ	จำนวน ครั้งที่ จัด	ผู้เข้าร่วมมี ความรู้ ความเข้าใจ เพิ่มขึ้น	ความพึงพอใจ ของผู้เข้าร่วม โครงการ	โครงการ แล้วเสร็จ ตามเวลาที่ กำหนด	กำหนดวัน							
													ว/ด/ป	ว/ด/ป	เริ่มต้น	สิ้นสุด			ในงบ	นอกงบ
(โครงการ)	(คน)	(ครั้ง)	(ร้อยละ)	(ร้อยละ)	(ร้อยละ)	เริ่มต้น	สิ้นสุด	ในงบ	นอกงบ											
145	โครงการเตรียมความพร้อมนิสิตก่อนเปิดการศึกษา (กิจกรรมที่ 2 สาขาวิชาพระพุทธศาสนา ปริญญาตรี)	1.1	1.1.4	1.1.2	1,2	โครงการจบ ในปีงบประมาณ	แผน	1	50	1	100	100	0	15/05/2566	30/05/2566	7,600	0	วิทยาลัยสงฆ์	วิทยาเขต นครราชสีมา	
							ผล													
146	โครงการรับน้อง (กิจกรรมที่ 2 สาขาวิชาพระพุทธศาสนา ปริญญาตรี)	1.1	1.1.4	1.1.1	1,2	โครงการจบ ในปีงบประมาณ	แผน	1	50	1	100	100	0	05/06/2566	15/06/2566	7,600	0	วิทยาลัยสงฆ์	วิทยาเขต นครราชสีมา	
							ผล													
147	โครงการพัฒนาทักษะการเรียนรู้ในศตวรรษที่ 21 ระดับบัณฑิตศึกษา	1.3	1.3.3	1.3.1, 1.3.2, 1.3.3	2	โครงการต่อเนื่อง	แผน	1	100	1	80	80	0	01/01/2566	30/03/2566		70,000	พระมหาสุภัทร์ ว ชิราวุธ, ผศ.ดร.	วิทยาเขต นครราชสีมา	
							ผล													
148	โครงการปฏิบัติวิปัสสนากัมมัฏฐานของนิสิตประจำปี 2565 (กิจกรรมที่ 2 คณะพุทธศาสตร์)	1.1	1.1.4	1.1.2	1,2	โครงการประจำปี	แผน	1	140	1	96	96	100	16/11/2565	26/11/2565	7,600	0	วิทยาลัยสงฆ์ นครราชสีมา	วิทยาเขต นครราชสีมา	
							ผล													
149	โครงการพัฒนานิสิต (กิจกรรมที่ 3 คณะมนุษยศาสตร์)	1.1	1.1.1	1.1.1	1,2	โครงการประจำปี	แผน	1	200	1	100	100	0	01/12/2565	30/12/2565	22,400	0	ดร.สิทธิศักดิ์ พรม สิทธิ์	วิทยาเขต นครราชสีมา	
							ผล													
150	โครงการจัดกิจกรรมเสริมหลักสูตร ระดับบัณฑิตศึกษา	1.1	1.1.2	1.1.1, 1.1.2	-	โครงการต่อเนื่อง	แผน	1	100	3	80	80	0	01/11/2565	30/09/2566		500,000	ดร.เกรียงไกร พิน ยารักษ์	วิทยาเขต นครราชสีมา	
							ผล													

* คำว่า "การผลิตบัณฑิต" หมายถึง 1.สนับสนุนการผลิตบัณฑิต 2.บริการวิชาการ 3.ทำนุบำรุงศิลปวัฒนธรรม

ลำดับ ที่	ชื่อโครงการ	เป้า ประสงค์	ตัว ชี้ วัด	กล ยุทธ์	การผลิต บัณฑิต *	ลักษณะ โครงการ	แผนการดำเนินการ										ชื่อ ผู้รับผิดชอบ โครงการ	ส่วนกลาง/ วิทยาเขต/ วิทยาลัยสงฆ์	
							ตัวชี้วัดเชิงปริมาณ			ตัวชี้วัดเชิงคุณภาพ		ตัวชี้วัดเชิงเวลา		งบประมาณ 2566		ชื่อ			ส่วนกลาง/ วิทยาเขต/ วิทยาลัยสงฆ์
							จำนวน โครงการ	จำนวน ผู้เข้าร่วม โครงการ	จำนวน ครั้งที่ จัด	ผู้เข้าร่วมมี ความรู้ ความเข้าใจ เพิ่มขึ้น	ความพึงพอใจ ของผู้เข้าร่วม โครงการ	โครงการ แล้วเสร็จ ตามเวลาที่ กำหนด	กำหนดวัน						
													(โครงการ)	(คน)	(ครั้ง)	(ร้อยละ)			(ร้อยละ)
151	โครงการศึกษาดูงานนอกสถานที่ ภายในประเทศและต่างประเทศ	1.1	1.1.4	1.1.1, 1.1.2	-	โครงการต่อ เนื่อง	แผน	1	100	1	80	80	0	01/03/2566	30/04/2566		500,000	ดร.เบญจมาศ สุวรรณวงศ์	วิทยาเขต นครราชสีมา
							ผล												
152	โครงการปฏิบัติการสอน บูรณาการพันธกิจบริการ วิชาการสนองงานคณะสงฆ์และ ชุมชน (กิจกรรมที่ 3 คณะ มนุษยศาสตร์)	1.1	1.1.1	1.1.1	1,2	โครงการ ประจำปี	แผน	1	150	1	100	100	0	01/03/2566	30/03/2566	22,400	0	ดร.พระมหาสิงขร ปรียติเมธี และ รศ.ดร.สุรพงษ์ คง สัจย์	วิทยาเขต นครราชสีมา
							ผล												
153	โครงการส่งเสริมและพัฒนา ศักยภาพด้านทักษะการเรียนรู้ ในศตวรรษที่ 21 (กิจกรรมที่ 3 คณะมนุษยศาสตร์)	1.2	1.2.1	1.2.1	1,2	โครงการ ประจำปี	แผน	1	100	1	100	100	0	01/01/2566	30/01/2566	22,400	0	ดร.สิทธิศักดิ์ พรม สิทธิ์ และ ผศ.ดร. ยุทธนา พูนเกิด มะเร็ง	วิทยาเขต นครราชสีมา
							ผล												
154	โครงการเตรียมความพร้อมก่อน เข้าศึกษา (กิจกรรมที่ 3 คณะ มนุษยศาสตร์)	1.1	1.1.4	1.1.2	1,2	โครงการ ประจำปี	แผน	1	100	1	100	100	0	01/06/2566	30/06/2566	22,400	0	ดร.สิทธิศักดิ์ พรม สิทธิ์	วิทยาเขต นครราชสีมา
							ผล												
155	โครงการปฏิบัติวิปัสสนากัมมัฏ ฐานของนิสิตประจำปี 2565 (กิจกรรมที่ 3 คณะมนุษยศาสตร์)	1.1	1.1.2	1.1.2	1,2	โครงการ ประจำปี	แผน	1	200	1	100	100	0	16/11/2565	26/11/2565	22,400	0	รองศาสตราจารย์ ดร. สุรพงษ์ คง สัจย์	วิทยาเขต นครราชสีมา
							ผล												

* คำว่า "การผลิตบัณฑิต" หมายถึง 1.สนับสนุนการผลิตบัณฑิต 2.บริการวิชาการ 3.ทำนุบำรุงศิลปวัฒนธรรม

ลำดับ ที่	ชื่อโครงการ	เป้า ประสงค์	ตัว ชี้ วัด	กล ยุทธ์	การผลิต บัณฑิต *	ลักษณะ โครงการ	แผนการดำเนินการ										ชื่อ ผู้รับผิดชอบ โครงการ	ส่วนกลาง/ วิทยาเขต/ วิทยาลัยสงฆ์	
							ตัวชี้วัดเชิงปริมาณ			ตัวชี้วัดเชิงคุณภาพ		ตัวชี้วัดเชิงเวลา		งบประมาณ 2566		ชื่อ			ส่วนกลาง/ วิทยาเขต/ วิทยาลัยสงฆ์
							จำนวน โครงการ	จำนวน ผู้เข้าร่วม โครงการ	จำนวน ครั้งที่ จัด	ผู้เข้าร่วมมี ความรู้ ความเข้าใจ เพิ่มขึ้น	ความพึงพอใจ ของผู้เข้าร่วม โครงการ	โครงการ แล้วเสร็จ ตามเวลาที่ กำหนด	กำหนดวัน						
													(โครงการ)	(คน)	(ครั้ง)	(ร้อยละ)			(ร้อยละ)
156	โครงการส่งเสริมและพัฒนา ศักยภาพด้านทักษะการเรียนรู้ใน ศตวรรษที่ 21 (กิจกรรมที่ 2 สาขาวิชาพระพุทธศาสนา ปริญญาตรี)	1.1	1.1.4	1.1.1, 1.1.2	1,2	โครงการ ประจำปี	แผน	1	50	1	100	100	0	01/03/2566	15/03/2566	7,600	0	วิทยาลัยสงฆ์	วิทยาเขต นครราชสีมา
							ผล												
157	โครงการจัดทำแผนพัฒนาและ ปรับปรุงหลักสูตรให้ได้มาตรฐาน ตาม สกอ. ระดับบัณฑิตศึกษา	1.2	1.2.1	1.2.1, 1.2.2	2	โครงการต่อ เนื่อง	แผน	1	100	1	80	80	0	01/04/2566	30/06/2566		100,000	ดร.เกรียงไกร พิน ยารัก	วิทยาเขต นครราชสีมา
							ผล												
158	โครงการรับน้อง (ปฐมนิเทศน์ ใหม่ประจำหลักสูตร) (กิจกรรมที่ 3 คณะมนุษยศาสตร์)	1.1	1.1.4	1.1.1	1,2	โครงการ ประจำปี	แผน	1	100	1	100	100	0	01/06/2566	30/06/2566	22,400	0	ดร.สิทธิศักดิ์ พรม สิทธิ์ และ ผศ.ดร. ยุทธนา พูนเกิด มะเร็ง	วิทยาเขต นครราชสีมา
							ผล												
159	โครงการกิจกรรมเสริมหลักสูตร ศึกษาดูงาน (กิจกรรมที่ 3 คณะ มนุษยศาสตร์)	1.1	1.1.1	1.1.1	1,2	โครงการ ประจำปี	แผน	1	150	1	100	100	0	01/02/2566	28/02/2566	30,000	0	ดร.สิทธิศักดิ์ พรม สิทธิ์ และ ผศ.ดร. ยุทธนา พูนเกิด มะเร็ง	วิทยาเขต นครราชสีมา
							ผล												
160	โครงการปฏิบัติวิปัสสนาภาวนา (กิจกรรมที่ 2 คณะพุทธศาสตร์)	1.1	1.1.2, 1.1.4	1.1.2	1,2	โครงการ ประจำปี	แผน	1	20	1	100	100	0	01/02/2566	31/05/2566		58,000	พระครูใบฎีกา หัตถ์ กิตตินนโท,	วิทยาเขต นครราชสีมา
							ผล												

* คำว่า "การผลิตบัณฑิต" หมายถึง 1.สนับสนุนการผลิตบัณฑิต 2.บริการวิชาการ 3.ทำนุบำรุงศิลปวัฒนธรรม

ลำดับ ที่	ชื่อโครงการ	เป้า ประ สงค์	ตัว ชี้ วัด	กล ยุทธ์	การผลิต บัณฑิต *	ลักษณะ โครงการ	แผนการดำเนินการ										ชื่อ ผู้รับผิดชอบ โครงการ	ส่วนกลาง/ วิทยาเขต/ วิทยาลัยสงฆ์	
							ตัวชี้วัดเชิงปริมาณ			ตัวชี้วัดเชิงคุณภาพ		ตัวชี้วัดเชิงเวลา		งบประมาณ 2566		ชื่อ			ส่วนกลาง/ วิทยาเขต/ วิทยาลัยสงฆ์
							จำนวน โครงการ	จำนวน ผู้เข้าร่วม โครงการ	จำนวน ครั้งที่ จัด	ผู้เข้าร่วมมี ความรู้ ความเข้าใจ เพิ่มขึ้น	ความพึงพอใจ ของผู้เข้าร่วม โครงการ	โครงการ แล้วเสร็จ ตามเวลาที่ กำหนด	กำหนดวัน						
													ว/ด/ป	ว/ด/ป	ในงบ	นอกงบ			
(โครงการ)	(คน)	(ครั้ง)	(ร้อยละ)	(ร้อยละ)	(ร้อยละ)	เริ่มต้น	สิ้นสุด	ในงบ	นอกงบ	ในงบ	นอกงบ								
																	ผศ.ดร.		
161	โครงการพัฒนาการบริหารและปรับปรุงหลักสูตรให้ทันสมัย (กิจกรรมที่ 3 คณะมนุษยศาสตร์)	1.1	1.1.2	1.1.2	1,2	โครงการประจำปี	แผน	1	20	1	100	100	0	01/05/2566	30/05/2566	10,000	0	รองศาสตราจารย์ ดร.สุรพงษ์ คง สัตย์	วิทยาเขต นครราชสีมา
							ผล												
162	โครงการคณิศรวิทยานิพนธ์	1.1	1.1.2	1.1.2	2	โครงการต่อเนื่อง	แผน	1	150	1	87	87	0	01/11/2565	30/12/2565		130,000	ดร.เบญจมาศ สุวรรณวงศ์	วิทยาเขต นครราชสีมา
							ผล												
163	โครงการแนะแนวการศึกษาและเสวนาวิชาการแบบมีส่วนร่วม (กิจกรรมที่ 2 สาขาวิชาพระพุทธศาสนาปริญญาตรี)	1.1	1.1.4	1.1.2	1	โครงการจบในปีงบประมาณ	แผน	1	50	1	100	100	0	06/01/2566	20/01/2566	10,000	0	วิทยาลัยสงฆ์	วิทยาเขต นครราชสีมา
							ผล												
164	โครงการเตรียมความพร้อมนิสิตและปฐมนิเทศ ระดับบัณฑิตศึกษา	1.1	1.1.2	1.1.1, 1.1.2	2	โครงการต่อเนื่อง	แผน	1	150	1	80	80	0	01/04/2566	30/09/2566		140,000	พระมหาสุพันธ์ วชิราวุธ, ผศ.ดร.	วิทยาเขต นครราชสีมา
							ผล												
165	โครงการแนะแนวทางการศึกษาเสวนาวิชาการแบบมีส่วนร่วม (กิจกรรมที่ 3 คณะมนุษยศาสตร์)	1.4	1.4.4	1.4.3	1,2	โครงการประจำปี	แผน	1	60	1	100	100	0	01/01/2566	28/02/2566	10,000	0	รองศาสตราจารย์ ดร.สุรพงษ์ คง สัตย์	วิทยาเขต นครราชสีมา
							ผล												

* คำว่า "การผลิตบัณฑิต" หมายถึง 1.สนับสนุนการผลิตบัณฑิต 2.บริการวิชาการ 3.ทำนุบำรุงศิลปวัฒนธรรม

ลำดับ ที่	ชื่อโครงการ	เป้า ประสงค์	ตัว ชี้ วัด	กล ยุทธ์	การผลิต บัณฑิต *	ลักษณะ โครงการ	แผนการดำเนินการ										ชื่อ ผู้รับผิดชอบ โครงการ	ส่วนกลาง/ วิทยาเขต/ วิทยาลัยสงฆ์	
							ตัวชี้วัดเชิงปริมาณ			ตัวชี้วัดเชิงคุณภาพ		ตัวชี้วัดเชิงเวลา		งบประมาณ 2566		ชื่อ			ส่วนกลาง/ วิทยาเขต/ วิทยาลัยสงฆ์
							จำนวน โครงการ	จำนวน ผู้เข้าร่วม โครงการ	จำนวน ครั้งที่ จัด	ผู้เข้าร่วมมี ความรู้ ความเข้าใจ เพิ่มขึ้น	ความพึงพอใจ ของผู้เข้าร่วม โครงการ	โครงการ แล้วเสร็จ ตามเวลาที่ กำหนด	กำหนดวัน						
													(โครงการ)	(คน)	(ครั้ง)	(ร้อยละ)			(ร้อยละ)
166	โครงการอบรมผลิตผลงานและงานวิชาการของอาจารย์ เจ้าหน้าที่ และ นิสิต (กิจกรรมที่ 3 คณะมนุษยศาสตร์)	1.3	1.3.2	1.3.2	1,2	โครงการประจำปี	แผน	1	20	1	100	100	0	01/03/2566	30/03/2566	10,000	0	รองศาสตราจารย์ ดร. สุรพงษ์ คง สัตย์	วิทยาเขต นครราชสีมา
							ผล												
167	โครงการปฏิบัติวิปัสสนากัมมัฏฐานนิสิต ระดับบัณฑิตศึกษา	1.1	1.1.2, 1.1.4	1.1.2	2	โครงการต่อเนื่อง	แผน	1	100	1	80	80	100	16/11/2565	30/11/2565		400,000	ผศ.ดร.เสฐียร ทั้ง ทองมะดัน	วิทยาเขต นครราชสีมา
							ผล												
168	โครงการพัฒนานิสิต (กิจกรรมที่ 2 สาขาวิชาพระพุทธศาสนา ปริญญาตรี)	1.1	1.1.2	1.1.2	1,2	โครงการประจำปี	แผน	1	55	1	91	91	0	10/12/2565	30/12/2565	7,600	0	วิทยาลัยสงฆ์ นครราชสีมา (พระครูใบฎีกาหัสดี กิตติโนโท,ผศ. ดร.)	วิทยาเขต นครราชสีมา
							ผล												
169	พัฒนาศักยภาพนิสิตและเสริมทักษะการเรียนรู้	1.1	1.1.1, 1.1.2, 1.1.3, 1.1.4	1.1.1, 1.1.2	-	โครงการประจำปี	แผน	1	0	0	0	0	0	15/12/2565	15/08/2566		0	พระอนุสรณ์ กิตติวัฒน์,ดร.	วิทยาเขตแพร่
							ผล												
170	ปฏิบัติวิปัสสนากัมมัฏฐานนิสิต	1.1	1.1.1, 1.1.2	1.1.1, 1.1.2	2	โครงการประจำปี	แผน	1	400	1	0	0	100	16/12/2565	29/12/2565	70,000	0	พระอนุสรณ์ กิตติวัฒน์, ดร.	วิทยาเขตแพร่
							ผล												

* คำว่า "การผลิตบัณฑิต" หมายถึง 1.สนับสนุนการผลิตบัณฑิต 2.บริการวิชาการ 3.ทำนุบำรุงศิลปวัฒนธรรม

ลำดับ ที่	ชื่อโครงการ	เป้า ประ สงค์	ตัว ชี้ วัด	กล ยุทธ์	การผลิต บัณฑิต *	ลักษณะ โครงการ	แผนการดำเนินการ										ชื่อ ผู้รับผิดชอบ โครงการ	ส่วนกลาง/ วิทยาเขต/ วิทยาลัยสงฆ์	
							ตัวชี้วัดเชิงปริมาณ			ตัวชี้วัดเชิงคุณภาพ		ตัวชี้วัดเชิงเวลา		งบประมาณ 2566		ชื่อ			ส่วนกลาง/ วิทยาเขต/ วิทยาลัยสงฆ์
							จำนวน โครงการ	จำนวน ผู้เข้าร่วม โครงการ	จำนวน ครั้งที่ จัด	ผู้เข้าร่วมมี ความรู้ ความเข้าใจ เพิ่มขึ้น	ความพึงพอใจ ของผู้เข้าร่วม โครงการ	โครงการ แล้วเสร็จ ตามเวลาที่ กำหนด	กำหนดวัน						
													(โครงการ)	(คน)	(ครั้ง)	(ร้อยละ)			(ร้อยละ)
			1.1.3, 1.1.4																
171	ฝึกประสบการณ์ในสถานศึกษา	1.1	1.1.2, 1.1.3, 1.1.4	1.1.2	2	โครงการต่อเนื่อง	แผน	1	0	0	0	0	0	15/01/2566	30/08/2566	70,000	0	ผศ.ชลธิชา จิรภักดิ์	วิทยาเขตแพร่
							ผล												
172	เปิดหลักสูตร	1.2	1.2.1, 1.2.2, 1.2.3	1.2.1, 1.2.2	-	โครงการประจำปี	แผน	1	0	0	0	0	0	20/10/2565	30/08/2566		20,000	พระครูสุนทร ธรรมนิทัศน์,ผศ. ดร.	วิทยาเขตแพร่
							ผล												
173	พัฒนาทรัพยากรการเรียนรู้ สภาพแวดล้อมให้เพียงพอและ เหมาะสม	1.4	1.4.1, 1.4.2	1.4.1	2	โครงการต่อเนื่อง	แผน	1	0	0	0	0	100	15/01/2566	30/06/2566		0	นายธีรวัฒน์ ผัด ผ่อง	วิทยาเขตแพร่
							ผล												
174	กิจกรรมเสริมหลักสูตร	1.1	1.1.1, 1.1.2, 1.1.3, 1.1.4	1.1.1, 1.1.2	2	โครงการประจำปี	แผน	1	0	0	0	0	0	10/01/2566	30/06/2566	15,000	0	พระอนุสรณ์ กี ตติวัฒน์,ดร.	วิทยาเขตแพร่
							ผล												
175	ปรับปรุงหลักสูตร	1.2	1.2.1, 1.2.2, 1.2.3	1.2.1, 1.2.2	2	โครงการต่อเนื่อง	แผน	1	0	0	0	0	0	15/12/2565	30/08/2566	20,000	0	พระครูสุนทร ธรรมนิทัศน์,ผศ. ดร.	วิทยาเขตแพร่
							ผล												

* คำว่า "การผลิตบัณฑิต" หมายถึง 1.สนับสนุนการผลิตบัณฑิต 2.บริการวิชาการ 3.ทำนุบำรุงศิลปวัฒนธรรม

ลำดับ ที่	ชื่อโครงการ	เป้า ประสงค์	ตัว ชี้ วัด	กล ยุทธ์	การผลิต บัณฑิต *	ลักษณะ โครงการ	แผนการดำเนินการ										ชื่อ ผู้รับผิดชอบ โครงการ	ส่วนกลาง/ วิทยาเขต/ วิทยาลัยสงฆ์		
							ตัวชี้วัดเชิงปริมาณ			ตัวชี้วัดเชิงคุณภาพ		ตัวชี้วัดเชิงเวลา		งบประมาณ 2566		งบประมาณ 2566			ชื่อ	ส่วนกลาง/ วิทยาเขต/ วิทยาลัยสงฆ์
							จำนวน โครงการ	จำนวน ผู้เข้าร่วม โครงการ	จำนวน ครั้งที่ จัด	ผู้เข้าร่วมมี ความรู้ ความเข้าใจเพิ่มขึ้น	ความพึงพอใจ ของผู้เข้าร่วม โครงการ	โครงการ แล้วเสร็จ ตามเวลาที่ กำหนด	กำหนดวัน							
													(โครงการ)	(คน)	(ครั้ง)	(ร้อยละ)			(ร้อยละ)	(ร้อยละ)
176	พัฒนาบัณฑิตให้มีสติปัญญาและ คุณธรรม	1.1	1.1.1, 1.1.2, 1.1.3, 1.1.4	1.1.1, 1.1.2	2	โครงการ ประจำปี	แผน	1	0	0	0	0	0	01/04/2566	15/08/2566	70,000	0	พระอนุสรณ์ กิ ตติวัฒน์,ดร.	วิทยาเขตแพร่	
							ผล													
177	พัฒนาศักยภาพอาจารย์	1.3	1.3.1, 1.3.2, 1.3.4	1.3.1, 1.3.2, 1.3.3, 1.3.4	1	โครงการ ประจำปี	แผน	1	40	0	0	0	0	01/04/2566	30/06/2566	50,000	0	ผศ.ดร.สมจิต xonวงศ์	วิทยาเขตแพร่	
							ผล													
178	พัฒนาระบบการเรียนการสอน ด้วยเทคโนโลยีสารสนเทศ	1.4	1.4.1, 1.4.2, 1.4.3	1.4.1, 1.4.2	2	โครงการต่อ เนื่อง	แผน	1	60	2	0	0	100	15/04/2566	30/08/2566	50,000	0	นายกริช อินเต็ม	วิทยาเขตแพร่	
							ผล													
179	โครงการปฐมนิเทศนิสิตใหม่	1.1	1.1.2, 1.1.3, 1.1.4	1.1.1	2	โครงการจบ ในปีงบประมาณ	แผน	1	170	1	0	0	0	01/06/2566	30/07/2566	30,000	0	พระครูวิริ ยปัญญาภิวัฒน์, ผศ.ดร.	วิทยาเขต สุรินทร์	
							ผล													
180	โครงการติดตามประเมินผล คุณภาพบัณฑิต	1.1	1.1.1, 1.1.2, 1.1.3, 1.1.4	1.1.1, 1.1.2	2	โครงการจบ ในปีงบประมาณ	แผน	1	65	0	0	0	0	01/03/2566	30/08/2566	30,000	0	นายธนวรรษ ทวี เกิด	วิทยาเขต สุรินทร์	
							ผล													

* คำว่า "การผลิตบัณฑิต" หมายถึง 1.สนับสนุนการผลิตบัณฑิต 2.บริการวิชาการ 3.ทำนุบำรุงศิลปวัฒนธรรม

ลำดับ ที่	ชื่อโครงการ	เป้า ประ สงค์	ตัว ชี้ วัด	กล ยุทธ์	การผลิต บัณฑิต *	ลักษณะ โครงการ	แผนการดำเนินการ										ชื่อ ผู้รับผิดชอบ โครงการ	ส่วนกลาง/ วิทยาเขต/ วิทยาลัยสงฆ์	
							ตัวชี้วัดเชิงปริมาณ			ตัวชี้วัดเชิงคุณภาพ		ตัวชี้วัดเชิงเวลา		งบประมาณ 2566		ชื่อ			ส่วนกลาง/ วิทยาเขต/ วิทยาลัยสงฆ์
							จำนวน โครงการ	จำนวน ผู้เข้าร่วม โครงการ	จำนวน ครั้งที่ จัด	ผู้เข้าร่วมมี ความรู้ ความเข้าใจเพิ่มขึ้น	ความพึงพอใจ ของผู้เข้าร่วม โครงการ	โครงการ แล้วเสร็จ ตามเวลาที่ กำหนด	กำหนดวัน						
													(โครงการ)	(คน)	(ครั้ง)	(ร้อยละ)			(ร้อยละ)
181	โครงการเตรียมความพร้อมนิสิต ก่อนเข้าศึกษา	1.4	1.4.1, 1.4.2	1.4.1, 1.4.2	2	โครงการจบ ในปีงบประมาณ	แผน	1	0	0	0	0	0	01/06/2566	30/07/2566	50,000	0	พระครูวิริ ยปัญญาภิวัฒน์, ผศ.ดร.	วิทยาเขต สุรินทร์
							ผล												
182	โครงการวันไหว้ครู	1.1	1.1.4	1.1.2	2	โครงการจบ ในปีงบประมาณ	แผน	1	380	1	0	0	0	01/06/2566	30/07/2566	30,000	0	พระมหาสมบัติ ฐานวโร, ผศ	วิทยาเขต สุรินทร์
							ผล												
183	โครงการติดตามประเมินผลการ ปฏิบัติศาสนกิจและบริการสังคม	1.1	1.1.2, 1.1.3, 1.1.4	1.1.1, 1.1.2	2	โครงการจบ ในปีงบประมาณ	แผน	1	65	1	0	0	0	01/03/2566	30/05/2566	30,000	0	นายธนวรรษ ทวี เกิด	วิทยาเขต สุรินทร์
							ผล												
184	โครงการเสริมความเป็นครูแก่นิ สิต	1.1	1.1.2, 1.1.3, 1.1.4	1.1.1, 1.1.2	2	โครงการจบ ในปีงบประมาณ	แผน	1	60	1	0	0	0	28/07/2566	30/08/2566	30,000	0	พระมหาสมบัติ ฐานวโร, ผศ.	วิทยาเขต สุรินทร์
							ผล												
185	โครงการปฏิบัติวิปัสสนา กัมมัฏฐานนิสิต	1.1	1.1.2, 1.1.3, 1.1.4	1.1.1, 1.1.2	2	โครงการจบ ในปีงบประมาณ	แผน	1	350	1	0	0	0	01/12/2565	30/01/2566	50,000	50,000	พระครูวิริ ยปัญญาภิวัฒน์, ผศ.ดร.	วิทยาเขต สุรินทร์
							ผล												
186	โครงการกิจกรรมเสริมหลักสูตร	1.2	1.2.2, 1.2.3	1.2.1, 1.2.2	2	โครงการจบ ในปีงบประมาณ	แผน	1	340	1	0	0	0	24/06/2566	30/08/2566	64,600	0	พระครูปลัดสุ วัฒน์อุดมคุณ	วิทยาเขต สุรินทร์
							ผล												

* คำว่า "การผลิตบัณฑิต" หมายถึง 1.สนับสนุนการผลิตบัณฑิต 2.บริการวิชาการ 3.ทำนุบำรุงศิลปวัฒนธรรม

ลำดับ ที่	ชื่อโครงการ	เป้า ประสงค์	ตัว ชี้ วัด	กล ยุทธ์	การผลิต บัณฑิต *	ลักษณะ โครงการ	แผนการดำเนินการ										ชื่อ ผู้รับผิดชอบ โครงการ	ส่วนกลาง/ วิทยาเขต/ วิทยาลัยสงฆ์	
							ตัวชี้วัดเชิงปริมาณ			ตัวชี้วัดเชิงคุณภาพ		ตัวชี้วัดเชิงเวลา		งบประมาณ 2566		ชื่อ			ส่วนกลาง/ วิทยาเขต/ วิทยาลัยสงฆ์
							จำนวน โครงการ	จำนวน ผู้เข้าร่วม โครงการ	จำนวน ครั้งที่ จัด	ผู้เข้าร่วมมี ความรู้ ความเข้าใจ เพิ่มขึ้น	ความพึงพอใจ ของผู้เข้าร่วม โครงการ	โครงการ แล้วเสร็จ ตามเวลาที่ กำหนด	กำหนดวัน						
													(โครงการ)	(คน)	(ครั้ง)	(ร้อยละ)			(ร้อยละ)
187	โครงการจัดทำสื่อการสอนและ แนะแนวการศึกษา	1.2	1.2.1	1.2.2	2	โครงการจบ ในปีงบประมาณ	แผน	1	1,500	10	0	0	0	06/01/2566	30/04/2566	50,000	พระครูปลัดสุ วัฒนอุดมคุณ	วิทยาเขต สุรินทร์	
							ผล												
188	โครงการจัดทำคู่มือนิสิต	1.4	1.4.1, 1.4.2	1.4.1	2	โครงการจบ ในปีงบประมาณ	แผน	1	76	1	0	0	0	05/01/2566	30/03/2566	50,000	นางสาวณัฐพร บุญปก	วิทยาเขต สุรินทร์	
							ผล												
189	โครงการพัฒนาและปรับปรุง หลักสูตรบูรณาการกับศาสตร์ สมัยใหม่	1.2	1.2.1, 1.2.2, 1.2.3	1.2.1, 1.2.2	1,2	โครงการ ประจำปี	แผน	1	0	0	0	0	0	01/10/2565	30/09/2566	50,000	วิทยาลัยสงฆ์ พะเยา	วิทยาเขตพะเยา	
							ผล												
190	โครงการเสริมสร้างและพัฒนา ศักยภาพนิสิต ในระดับหรือ นานาชาติ	1.1	1.1.1, 1.1.2, 1.1.3, 1.1.4	1.1.1, 1.1.2	1,2	โครงการ ประจำปี	แผน	1	0	0	0	0	0	01/10/2565	30/09/2566	130,000	วิทยาลัยสงฆ์ พะเยา	วิทยาเขตพะเยา	
							ผล												
191	โครงการพัฒนาศักยภาพ อาจารย์ในระดับชาติหรือนานา ชาติ	1.3	1.3.1, 1.3.2, 1.3.3, 1.3.4	1.3.1, 1.3.2, 1.3.3, 1.3.4	1,2	โครงการ ประจำปี	แผน	1	0	0	0	0	0	01/10/2565	30/09/2566	50,000	วิทยาลัยสงฆ์ พะเยา	วิทยาเขตพะเยา	
							ผล												

* คำว่า "การผลิตบัณฑิต" หมายถึง 1.สนับสนุนการผลิตบัณฑิต 2.บริการวิชาการ 3.ทำนุบำรุงศิลปวัฒนธรรม

ลำดับ ที่	ชื่อโครงการ	เป้า ประสงค์	ตัว ชี้ วัด	กล ยุทธ์	การผลิต บัณฑิต *	ลักษณะ โครงการ	แผนการดำเนินการ										ชื่อ ผู้รับผิดชอบ โครงการ	ส่วนกลาง/ วิทยาเขต/ วิทยาลัยสงฆ์				
							แผน	ตัวชี้วัดเชิงปริมาณ			ตัวชี้วัดเชิงคุณภาพ		ตัวชี้วัดเชิงเวลา		งบประมาณ 2566				เริ่มต้น	สิ้นสุด	ในงบ	นอกงบ
								จำนวน โครงการ	จำนวน ผู้เข้าร่วม โครงการ	จำนวน ครั้งที่ จัด	ผู้เข้าร่วมมี ความรู้ ความเข้าใจ เพิ่มขึ้น	ความพึงพอใจ ของผู้เข้าร่วม โครงการ	โครงการ แล้วเสร็จ ตามเวลาที่ กำหนด	กำหนดวัน								
														(โครงการ)	(คน)	(ครั้ง)						
192	โครงการพัฒนาศักยภาพนิสิต บัณฑิตศึกษา	1.1	1.1.2, 1.1.3, 1.1.4	1.1.2	1,2	โครงการ ประจำปี	แผน	1	0	0	0	0	0	01/10/2565	30/09/2566	100,000	0	วิทยาลัยสงฆ์ พะเยา	วิทยาเขตพะเยา			
							ผล															
193	โครงการเสริมสร้างภาคีเครือข่าย ความร่วมมือทางวิชาการ วัฒนธรรมและวิจัย	1.4	1.4.4	1.4.3	1,2	โครงการ ประจำปี	แผน	1	0	0	0	0	0	01/10/2565	30/09/2566	41,000	0	สำนักงาน วิทยาเขต	วิทยาเขตพะเยา			
							ผล															
194	โครงการปฏิบัติวิปัสสนากัมมัฏ ฐานนิสิต	1.1	1.1.2	1.1.2	1,2	โครงการ ประจำปี	แผน	1	0	0	0	0	0	16/12/2565	26/12/2565	50,000	0	วิทยาลัยสงฆ์ พะเยา	วิทยาเขตพะเยา			
							ผล															
195	ฝึกอบรมการพัฒนางานด้าน วิชาการระหว่างสถาบันการ ศึกษาในประเทศและต่าง ประเทศ	1.3	1.3.2	1.3.2	2	โครงการ ใหม่	แผน	1	0	0	0	0	0	01/04/2566	30/04/2566		100,000	ผู้อำนวยการ/ สำนักวิชาการ/ผู้ อำนวยการสำนัก งานวิทยาเขตฯ/ผู้ อำนวยการ วิทยาลัยสงฆ์ฯ	วิทยาเขตบาฬี ศึกษาพุทธโธส			
							ผล															
196	พัฒนา จัดทำ และฝึกอบรมการ ใช้ทรัพยากรการเรียนรู้และปรับ ปรุงสภาพแวดล้อมทางการ ศึกษา	1.4	1.4.1	1.4.1	2	โครงการ ใหม่	แผน	1	0	0	0	0	0	01/08/2566	30/08/2566		100,000	ผู้อำนวยการ/ สำนักวิชาการ/ผู้ อำนวยการสำนัก งานวิทยาเขตฯ/ผู้	วิทยาเขตบาฬี ศึกษาพุทธโธส			
							ผล															

* คำว่า "การผลิตบัณฑิต" หมายถึง 1.สนับสนุนการผลิตบัณฑิต 2.บริการวิชาการ 3.ทำนุบำรุงศิลปวัฒนธรรม

ลำดับ ที่	ชื่อโครงการ	เป้า ประ สงค์	ตัว ชี้ วัด	กล ยุทธ์	การผลิต บัณฑิต *	ลักษณะ โครงการ	แผนการดำเนินการ										ชื่อ ผู้รับผิดชอบ โครงการ	ส่วนกลาง/ วิทยาเขต/ วิทยาลัยสงฆ์	
							ตัวชี้วัดเชิงปริมาณ			ตัวชี้วัดเชิงคุณภาพ		ตัวชี้วัดเชิงเวลา		งบประมาณ 2566		งบประมาณ			ชื่อ
							จำนวน โครงการ	จำนวน ผู้เข้าร่วม โครงการ	จำนวน ครั้งที่ จัด	ผู้เข้าร่วมมี ความรู้ ความเข้าใจ เพิ่มขึ้น	ความพึงพอใจ ของผู้เข้าร่วม โครงการ	โครงการ แล้วเสร็จ ตามเวลาที่ กำหนด	กำหนดวัน						
													(โครงการ)	(คน)	(ครั้ง)	(ร้อยละ)			(ร้อยละ)
																	อำนาจการ วิทยาลัยสงฆ์ฯ		
197	ความร่วมมือด้านการศึกษาระดับชาติ และนานาชาติ	1.1	1.1.1	1.1.1	2	โครงการ ใหม่	แผน	1	0	0	0	0	0	01/07/2566	30/07/2566		200,000	ผู้อำนวยการ สำนักวิชาการ/ผู้ อำนวยการสำนัก งานวิทยาเขตฯ/ผู้ อำนวยการ วิทยาลัยสงฆ์ฯ	วิทยาเขตบาฬี ศึกษาพุทธโฆส
							ผล												
198	พัฒนาศักยภาพอาจารย์ด้าน ภาษาต่างประเทศและ เทคโนโลยี (จัดทำฝ่ายงานภาษา และกิจการต่างประเทศ : IPBS)	1.3	1.3.4	1.3.4	2	โครงการ ใหม่	แผน	1	0	0	0	0	0	01/03/2566	30/03/2566		100,000	ผู้อำนวยการ สำนักวิชาการ/ผู้ อำนวยการสำนัก งานวิทยาเขตฯ/ผู้ อำนวยการ วิทยาลัยสงฆ์ฯ	วิทยาเขตบาฬี ศึกษาพุทธโฆส
							ผล												
199	ทดสอบภาคปฏิบัติวิปัสสนา กัมมัฏฐานก่อนเข้าศึกษา	1.1	1.1.2	1.1.2	-	โครงการ ประจำปี	แผน	1	0	0	0	0	0	01/05/2566	31/05/2566		100,000	ผู้อำนวยการ วิทยาลัยสงฆ์ฯ/ผู้ อำนวยการสำนัก งานวิทยาลัยฯ/ผู้	วิทยาเขตบาฬี ศึกษาพุทธโฆส
							ผล												

* คำว่า "การผลิตบัณฑิต" หมายถึง 1.สนับสนุนการผลิตบัณฑิต 2.บริการวิชาการ 3.ทำนุบำรุงศิลปวัฒนธรรม

ลำดับ ที่	ชื่อโครงการ	เป้า ประสงค์	ตัว ชี้ วัด	กล ยุทธ์	การผลิต บัณฑิต *	ลักษณะ โครงการ	แผนการดำเนินการ										ชื่อ ผู้รับผิดชอบ โครงการ	ส่วนกลาง/ วิทยาเขต/ วิทยาลัยสงฆ์			
								ตัวชี้วัดเชิงปริมาณ			ตัวชี้วัดเชิงคุณภาพ		ตัวชี้วัดเชิงเวลา		งบประมาณ 2566				ชื่อ	ส่วนกลาง/ วิทยาเขต/ วิทยาลัยสงฆ์	
								จำนวน โครงการ	จำนวน ผู้เข้าร่วม โครงการ	จำนวน ครั้งที่ จัด	ผู้เข้าร่วมมี ความรู้ ความเข้าใจเพิ่มขึ้น (ร้อยละ)	ความพึงพอใจ ของผู้เข้าร่วม โครงการ (ร้อยละ)	โครงการ แล้วเสร็จ ตามเวลาที่ กำหนด (ร้อยละ)	กำหนดวัน							
														ว/ด/ป							ว/ด/ป
(โครงการ)	(คน)	(ครั้ง)	(ร้อยละ)	(ร้อยละ)	(ร้อยละ)	เริ่มต้น	สิ้นสุด	ในงบ	นอกงบ												
																	ผู้อำนวยการหลัก สูตรบัณฑิตศึกษา				
200	ปฐมนิเทศนิสิตและนักศึกษาใหม่	1.1	1.1.2	1.1.2	-	โครงการ ประจำปี	แผน	1	0	0	0	0	0	01/05/2566	31/05/2566		100,000	ผู้อำนวยการ	วิทยาเขตบาฬี ศึกษาพุทธโธส		
							ผล													ผู้อำนวยการสำนัก งานวิทยาลัย	
201	ปฏิบัติวิปัสสนากัมมัฏฐาน 1 ปี	1.1	1.1.2	1.1.2	-	โครงการต่อ เนื่อง	แผน	1	0	0	0	0	0	01/07/2566	30/08/2566		1,500,000	ผู้อำนวยการ	วิทยาเขตบาฬี ศึกษาพุทธโธส		
							ผล													ผู้อำนวยการสำนัก งานวิทยาลัย/ผู้ ำนวยการหลัก สูตรบัณฑิตศึกษา	
202	เสริมหลักสูตรนิสิต	1.1	1.1.2	1.1.2	-	โครงการ ประจำปี	แผน	1	0	0	0	0	0	01/11/2565	30/08/2566	110,000	110,000	ผู้อำนวยการ	วิทยาเขตบาฬี ศึกษาพุทธโธส		
							ผล													ผู้อำนวยการสำนัก งานวิทยาลัย	
203	ปฏิบัติวิปัสสนากัมมัฏฐาน 7 เดือน	1.1	1.1.2	1.1.2	2	โครงการ ประจำปี	แผน	1	45	2	0	0	90	01/12/2565	30/06/2566		1,500,000	ผู้อำนวยการ	วิทยาเขตบาฬี ศึกษาพุทธโธส		
							ผล													วิทยาลัยสงฆ์/ผู้	

* คำว่า "การผลิตบัณฑิต" หมายถึง 1.สนับสนุนการผลิตบัณฑิต 2.บริการวิชาการ 3.ทำนุบำรุงศิลปวัฒนธรรม

ลำดับ ที่	ชื่อโครงการ	เป้า ประสงค์	ตัว ชี้ วัด	กล ยุทธ์	การผลิต บัณฑิต *	ลักษณะ โครงการ	แผนการดำเนินการ										ชื่อ ผู้รับผิดชอบ โครงการ	ส่วนกลาง/ วิทยาเขต/ วิทยาลัยสงฆ์	
							ตัวชี้วัดเชิงปริมาณ			ตัวชี้วัดเชิงคุณภาพ		ตัวชี้วัดเชิงเวลา		งบประมาณ 2566		ชื่อ			ส่วนกลาง/ วิทยาเขต/ วิทยาลัยสงฆ์
							จำนวน โครงการ	จำนวน ผู้เข้าร่วม โครงการ	จำนวน ครั้งที่ จัด	ผู้เข้าร่วมมี ความรู้ ความเข้าใจ เพิ่มขึ้น	ความพึงพอใจ ของผู้เข้าร่วม โครงการ	โครงการ แล้วเสร็จ ตามเวลาที่ กำหนด	กำหนดวัน						
													(โครงการ)	(คน)	(ครั้ง)	(ร้อยละ)			(ร้อยละ)
																	ผู้อำนวยการสำนัก งานวิทยาลัย/ผู้ อำนวยการหลัก ศูนย์บัณฑิตศึกษา		
204	อบรมเขียนบทความวิจัยของ นิสิตหลักสูตรบัณฑิตศึกษา	1.1	1.1.2	1.1.2	2	โครงการ ประจำปี	แผน	1	0	0	0	0	0	01/01/2566	31/01/2566		100,000	ผู้อำนวยการ วิทยาลัยสงฆ์/ผู้ อำนวยการสำนัก งานวิทยาลัย/ผู้ อำนวยการหลัก ศูนย์บัณฑิตศึกษา	วิทยาเขตบาฬี ศึกษาพุทธโสธ
							ผล												
205	กิจกรรมปฏิบัติวิปัสสนา กัมมัฏฐานเฉลิมพระเกียรติฯ	1.1	1.1.2	1.1.2	2	โครงการ ประจำปี	แผน	1	150	1	80	80	100	05/01/2566	14/01/2566	142,000	142,000	ผู้อำนวยการ วิทยาลัยสงฆ์/ผู้ อำนวยการสำนัก งานวิทยาลัย	วิทยาเขตบาฬี ศึกษาพุทธโสธ
							ผล												
206	ฝึกอบรมพัฒนาสื่อการเรียนการ สอน (PB-eBook)	1.4	1.4.2	1.4.2	2	โครงการ ใหม่	แผน	1	0	0	0	0	0	01/05/2566	30/05/2566		100,000	ผู้อำนวยการ/ผู้ สำนักวิชาการ/ผู้ อำนวยการสำนัก งานวิทยาเขตฯ/ผู้	วิทยาเขตบาฬี ศึกษาพุทธโสธ
							ผล												

* คำว่า "การผลิตบัณฑิต" หมายถึง 1.สนับสนุนการผลิตบัณฑิต 2.บริการวิชาการ 3.ทำนุบำรุงศิลปวัฒนธรรม

ลำดับ ที่	ชื่อโครงการ	เป้า ประ สงค์	ตัว ชี้ วัด	กล ยุทธ์	การผลิต บัณฑิต *	ลักษณะ โครงการ	แผนการดำเนินการ										ชื่อ ผู้รับผิดชอบ โครงการ	ส่วนกลาง/ วิทยาเขต/ วิทยาลัยสงฆ์			
							จำนวน โครงการ	ตัวชี้วัดเชิงปริมาณ			ตัวชี้วัดเชิงคุณภาพ		ตัวชี้วัดเชิงเวลา		งบประมาณ 2566				โครงการ แล้วเสร็จ ตามเวลาที่ กำหนด	กำหนดวัน	
								จำนวน ผู้เข้าร่วม โครงการ	จำนวน ครั้งที่ จัด	ผู้เข้าร่วมมี ความรู้ ความเข้าใจ เพิ่มขึ้น	ความพึงพอใจ ของผู้เข้าร่วม โครงการ	ว/ด/ป	ว/ด/ป	เริ่มต้น						สิ้นสุด	
																					(โครงการ)
207	พัฒนาศักยภาพอาจารย์เพื่อ ความเชี่ยวชาญด้านพระพุทธ ศาสนา	1.3	1.3.1	1.3.1	2	โครงการ ใหม่	แผน	1	0	0	0	0	0	01/04/2566	30/04/2566		100,000	ผู้อำนวยการ วิทยาลัยสงฆ์ฯ	วิทยาเขตบาฬี ศึกษาพุทธโฆส		
							ผล											ผู้อำนวยการสำนัก งานวิทยาเขตฯ/ผู้ อำนวยการ วิทยาลัยสงฆ์ฯ			
208	ฝึกอบรมทักษะการประยุกต์ใช้ หลักพุทธธรรมเพื่อพัฒนาตน พัฒนาคนพัฒนาสังคมแก่บัณฑิต	1.1	1.1.2	1.1.2	-	โครงการ ใหม่	แผน	1	0	0	0	0	0	01/02/2566	28/02/2566		100,000	ผู้อำนวยการ สำนักวิชาการ/ผู้ อำนวยการสำนัก งานวิทยาเขตฯ/ผู้ อำนวยการ วิทยาลัยสงฆ์ฯ	วิทยาเขตบาฬี ศึกษาพุทธโฆส		
							ผล														
209	อบรมการเขียนวิทยานิพนธ์และ สารนิพนธ์ของนิสิตหลักสูตร บัณฑิตศึกษา (คลินิกวิทยา นิพนธ์)	1.1	1.1.2	1.1.2	2	โครงการ ประจำปี	แผน	1	102	1	80	80	0	23/03/2566	25/05/2566		100,000	ผู้อำนวยการ วิทยาลัยสงฆ์ฯ/ผู้ อำนวยการสำนัก งานวิทยาลัยฯ/ผู้	วิทยาเขตบาฬี ศึกษาพุทธโฆส		
							ผล														

* คำว่า "การผลิตบัณฑิต" หมายถึง 1.สนับสนุนการผลิตบัณฑิต 2.บริการวิชาการ 3.ทำนุบำรุงศิลปวัฒนธรรม

ลำดับ ที่	ชื่อโครงการ	เป้า ประสงค์	ตัว ชี้ วัด	กล ยุทธ์	การผลิต บัณฑิต *	ลักษณะ โครงการ	แผนการดำเนินการ										ชื่อ ผู้รับผิดชอบ โครงการ	ส่วนกลาง/ วิทยาเขต/ วิทยาลัยสงฆ์	
							ตัวชี้วัดเชิงปริมาณ			ตัวชี้วัดเชิงคุณภาพ		ตัวชี้วัดเชิงเวลา		งบประมาณ 2566		ชื่อ			ส่วนกลาง/ วิทยาเขต/ วิทยาลัยสงฆ์
							จำนวน โครงการ	จำนวน ผู้เข้าร่วม โครงการ	จำนวน ครั้งที่ จัด	ผู้เข้าร่วมมี ความรู้ ความเข้าใจเพิ่มขึ้น	ความพึงพอใจ ของผู้เข้าร่วม โครงการ	โครงการ แล้วเสร็จ ตามเวลาที่ กำหนด	กำหนดวัน						
													(โครงการ)	(คน)	(ครั้ง)	(ร้อยละ)			(ร้อยละ)
																		ผู้อำนวยการหลักสูตรบัณฑิตศึกษา	
210	ปรับปรุงและพัฒนาหลักสูตรบูรณาการกับศาสตร์สมัยใหม่แบบระบบปกติและออนไลน์	1.2	1.2.1	1.2.1	2	โครงการใหม่	แผน	1	40	1	0	0	100	23/01/2566	24/01/2566		100,000	ผู้อำนวยการสำนักวิชาการ/ผู้อำนวยการสำนักงานวิทยาเขตฯ/ผู้อำนวยการวิทยาลัยสงฆ์ฯ	วิทยาเขตบาฬีศึกษาพุทธโธส
							ผล												
211	สร้างเครือข่ายความร่วมมือเพื่อพัฒนาวิชาการระดับชาติและนานาชาติ	1.4	1.4.3	1.4.3	2	โครงการใหม่	แผน	1	0	0	0	0	0	01/05/2566	30/05/2566		100,000	ผู้อำนวยการสำนักวิชาการ/ผู้อำนวยการสำนักงานวิทยาเขตฯ/ผู้อำนวยการวิทยาลัยสงฆ์ฯ	วิทยาเขตบาฬีศึกษาพุทธโธส
							ผล												
212	ส่งเสริมสนับสนุนการนำองค์ความรู้เชิงพุทธนวัตกรรมเพื่อพัฒนาจิตใจและสังคม	1.2	1.2.2	1.2.2	2	โครงการใหม่	แผน	1	0	0	0	0	0	01/01/2566	30/01/2566		100,000	ผู้อำนวยการสำนักวิชาการ/ผู้อำนวยการสำนักงานวิทยาเขตฯ/ผู้อำนวยการวิทยาลัยสงฆ์ฯ	วิทยาเขตบาฬีศึกษาพุทธโธส
							ผล												

* คำว่า "การผลิตบัณฑิต" หมายถึง 1.สนับสนุนการผลิตบัณฑิต 2.บริการวิชาการ 3.ทำนุบำรุงศิลปวัฒนธรรม

ลำดับ ที่	ชื่อโครงการ	เป้า ประสงค์	ตัว ชี้ วัด	กล ยุทธ์	การผลิต บัณฑิต *	ลักษณะ โครงการ	แผนการดำเนินการ										ชื่อ ผู้รับผิดชอบ โครงการ	ส่วนกลาง/ วิทยาเขต/ วิทยาลัยสงฆ์		
							ตัวชี้วัดเชิงปริมาณ			ตัวชี้วัดเชิงคุณภาพ		ตัวชี้วัดเชิงเวลา		งบประมาณ 2566		งบประมาณ 2566			ชื่อ	ส่วนกลาง/ วิทยาเขต/ วิทยาลัยสงฆ์
							จำนวน โครงการ	จำนวน ผู้เข้าร่วม โครงการ	จำนวน ครั้งที่ จัด	ผู้เข้าร่วมมี ความรู้ ความเข้าใจ เพิ่มขึ้น	ความพึงพอใจ ของผู้เข้าร่วม โครงการ	โครงการ แล้วเสร็จ ตามเวลาที่ กำหนด	กำหนดวัน							
													ว/ด/ป	ว/ด/ป	เริ่มต้น	สิ้นสุด			ในงบ	นอกงบ
(โครงการ)	(คน)	(ครั้ง)	(ร้อยละ)	(ร้อยละ)	(ร้อยละ)	เริ่มต้น	สิ้นสุด	ในงบ	นอกงบ											
																	ผู้อำนวยการ วิทยาลัยสงฆ์ฯ			
213	พัฒนาสื่อสารสนเทศการเรียนรู้อ เพื่อบูรณาการการจัดการเรียน การสอน (E-CT)	1.3	1.3.3	1.3.3	2	โครงการ ใหม่	แผน	1	0	0	0	0	0	01/05/2566	30/05/2566		100,000	ผู้อำนวยการ	วิทยาเขตบาฬี ศึกษาพุทธโฆส	
							ผล													
214	ส่งเสริมให้แก่วิชาการพัฒนาศ ความรู้ความสามารถในการ พัฒนางานกิจการคณะสงฆ์ 6 ด้าน	1.1	1.1.2	1.1.2	-	โครงการ ใหม่	แผน	1	0	0	0	0	0	01/02/2566	29/11/2566		100,000	ผู้อำนวยการ	วิทยาเขตบาฬี ศึกษาพุทธโฆส	
							ผล													
215	ฝึกอบรมพระวิปัสสนาจารย์ท ุณเล่าเรียนหลวงสำหรับพระสงฆ์ ไทย	1.1	1.1.2	1.1.2	-	โครงการ ใหม่	แผน	1	0	0	0	0	0	01/12/2565	30/12/2566		2,500,000	ผู้อำนวยการ	วิทยาเขตบาฬี ศึกษาพุทธโฆส	
							ผล													

* คำว่า "การผลิตบัณฑิต" หมายถึง 1.สนับสนุนการผลิตบัณฑิต 2.บริการวิชาการ 3.ทำนุบำรุงศิลปวัฒนธรรม

ลำดับ ที่	ชื่อโครงการ	เป้า ประสงค์	ตัว ชี้ วัด	กล ยุทธ์	การผลิต บัณฑิต *	ลักษณะ โครงการ	แผนการดำเนินการ										ชื่อ ผู้รับผิดชอบ โครงการ	ส่วนกลาง/ วิทยาเขต/ วิทยาลัยสงฆ์	
							ตัวชี้วัดเชิงปริมาณ			ตัวชี้วัดเชิงคุณภาพ		ตัวชี้วัดเชิงเวลา		งบประมาณ 2566		ชื่อ			ส่วนกลาง/ วิทยาเขต/ วิทยาลัยสงฆ์
							จำนวน โครงการ	จำนวน ผู้เข้าร่วม โครงการ	จำนวน ครั้งที่ จัด	ผู้เข้าร่วมมี ความรู้ ความเข้าใจเพิ่มขึ้น	ความพึงพอใจ ของผู้เข้าร่วม โครงการ	โครงการ แล้วเสร็จ ตามเวลาที่ กำหนด	กำหนดวัน						
													(โครงการ)	(คน)	(ครั้ง)	(ร้อยละ)			(ร้อยละ)
																	ผู้อำนวยการ วิทยาลัยสงฆ์ฯ		
216	ส่งเสริมนิสิตปฏิบัติศาสนกิจ อาสาเติมปัญญาให้สังคม	1.1	1.1.2	1.1.2	-	โครงการ ประจำปี	แผน	1	0	0	0	0	0	01/03/2566	30/03/2566		100,000	ผู้อำนวยการ วิทยาลัยสงฆ์ฯ/ผู้ อำนวยการสำนัก งานวิทยาลัย	วิทยาเขตบาฬี ศึกษาพุทธโฆส
							ผล												
217	ปัจฉิมนิเทศนิสิตปริญญาตรี	1.1	1.1.2	1.1.2	-	โครงการ ประจำปี	แผน	1	0	0	0	0	0	01/03/2566	30/03/2566		100,000	ผู้อำนวยการ วิทยาลัยสงฆ์ฯ/ผู้ อำนวยการสำนัก งานวิทยาลัย	วิทยาเขตบาฬี ศึกษาพุทธโฆส
							ผล												
218	โครงการวันรพีและแข่งขันตอบ ปัญหากฎหมาย	1.1	1.1.1, 1.1.2, 1.1.3, 1.1.4	1.1.1, 1.1.2	2	โครงการ ประจำปี	แผน	1	100	0	100	100	100	01/01/2566	30/10/2566	30,000	0	วิทยาลัยสงฆ์ นครสวรรค์	วิทยาเขต นครสวรรค์
							ผล												
219	โครงการส่งเสริมกิจกรรมหลัก สูตรนิสิตวิทยาเขตนครสวรรค์	1.1	1.1.1, 1.1.2, 1.1.3, 1.1.4	1.1.1, 1.1.2	2	โครงการ ประจำปี	แผน	1	350	1	29	29	100	01/01/2566	30/09/2566		0	วิทยาลัยสงฆ์ นครสวรรค์	วิทยาเขต นครสวรรค์
							ผล												

* คำว่า "การผลิตบัณฑิต" หมายถึง 1.สนับสนุนการผลิตบัณฑิต 2.บริการวิชาการ 3.ทำนุบำรุงศิลปวัฒนธรรม

ลำดับ ที่	ชื่อโครงการ	เป้า ประสงค์	ตัว ชี้ วัด	กล ยุทธ์	การผลิต บัณฑิต *	ลักษณะ โครงการ	แผนการดำเนินการ										ชื่อ ผู้รับผิดชอบ โครงการ	ส่วนกลาง/ วิทยาเขต/ วิทยาลัยสงฆ์	
							ตัวชี้วัดเชิงปริมาณ			ตัวชี้วัดเชิงคุณภาพ		ตัวชี้วัดเชิงเวลา		งบประมาณ 2566		ชื่อ			ส่วนกลาง/ วิทยาเขต/ วิทยาลัยสงฆ์
							จำนวน โครงการ	จำนวน ผู้เข้าร่วม โครงการ	จำนวน ครั้งที่ จัด	ผู้เข้าร่วมมี ความรู้ ความเข้าใจ เพิ่มขึ้น	ความพึงพอใจ ของผู้เข้าร่วม โครงการ	โครงการ แล้วเสร็จ ตามเวลาที่ กำหนด	กำหนดวัน						
													(โครงการ)	(คน)	(ครั้ง)	(ร้อยละ)			(ร้อยละ)
220	โครงการส่งเสริมสุขภาพนิสิต (กีฬาสัมพันธ์วิทยาเขต นครสวรรค์)	1.1	1.1.1, 1.1.2, 1.1.3, 1.1.4	1.1.1, 1.1.2	2	โครงการ ประจำปี	แผน	1	200	0	50	50	100	01/01/2566	30/09/2566	100,000	วิทยาลัยสงฆ์ นครสวรรค์	วิทยาเขต นครสวรรค์	
							ผล												
221	โครงการปัจฉิมนิเทศนิสิต วิทยาเขตนครสวรรค์	1.1	1.1.1, 1.1.2, 1.1.3, 1.1.4	1.1.1, 1.1.2	2	โครงการ ประจำปี	แผน	1	340	1	100	100	0	01/11/2565	30/01/2566	75,060	0	วิทยาลัยสงฆ์ นครสวรรค์	วิทยาเขต นครสวรรค์
							ผล												
222	โครงการอบรมให้ความรู้แก่นิสิต (คฤหัสถ์) ก่อนปฏิบัติงานบริการ สังคม 200 ชั่วโมง	1.1	1.1.1, 1.1.2, 1.1.3, 1.1.4	1.1.1, 1.1.2	2	โครงการ ประจำปี	แผน	1	60	1	100	100	100	01/01/2566	30/09/2566		5,000	วิทยาลัยสงฆ์ นครสวรรค์	วิทยาเขต นครสวรรค์
							ผล												
223	โครงการสนับสนุนกิจกรรมนิสิต วิทยาเขตนครสวรรค์ ประจำปี ๒๕๖๖	1.1	1.1.1, 1.1.2, 1.1.3, 1.1.4	1.1.1, 1.1.2	2	โครงการต่อ เนื่อง	แผน	1	300	0	100	100	100	01/01/2566	30/09/2566	15,000	0	วิทยาลัยสงฆ์ นครสวรรค์	วิทยาเขต นครสวรรค์
							ผล												

* คำว่า "การผลิตบัณฑิต" หมายถึง 1.สนับสนุนการผลิตบัณฑิต 2.บริการวิชาการ 3.ทำนุบำรุงศิลปวัฒนธรรม

ลำดับ ที่	ชื่อโครงการ	เป้า ประสงค์	ตัว ชี้ วัด	กล ยุทธ์	การผลิต บัณฑิต *	ลักษณะ โครงการ	แผนการดำเนินการ										ชื่อ ผู้รับผิดชอบ โครงการ	ส่วนกลาง/ วิทยาเขต/ วิทยาลัยสงฆ์	
							ตัวชี้วัดเชิงปริมาณ			ตัวชี้วัดเชิงคุณภาพ		ตัวชี้วัดเชิงเวลา		งบประมาณ 2566		เริ่มต้น			สิ้นสุด
							จำนวน โครงการ	จำนวน ผู้เข้าร่วม โครงการ	จำนวน ครั้งที่ จัด	ผู้เข้าร่วมมี ความรู้ ความเข้าใจ เพิ่มขึ้น	ความพึงพอใจ ของผู้เข้าร่วม โครงการ	โครงการ แล้วเสร็จ ตามเวลาที่ กำหนด	กำหนดวัน						
													(โครงการ)	(คน)	(ครั้ง)	(ร้อยละ)			(ร้อยละ)
224	โครงการปฐมนิเทศนิสิตใหม่ วิทยาเขตนครสวรรค์ ประจำปี การศึกษา	1.1	1.1.1, 1.1.2, 1.1.3, 1.1.4	1.1.1, 1.1.2	2	โครงการ ประจำปี	แผน	1	285	2	100	100	100	01/01/2566	30/09/2566	40,000	0	วิทยาลัยสงฆ์ นครสวรรค์	วิทยาเขต นครสวรรค์
							ผล												
225	โครงการสนับสนุนนิสิตเดิม ปัญหาแก่สังคม	1.1	1.1.1, 1.1.2, 1.1.3, 1.1.4	1.1.1, 1.1.2	2	โครงการ ใหม่	แผน	1	200	0	100	100	0	01/10/2565	30/09/2566	35,000	0	วิทยาลัยสงฆ์ นครสวรรค์	วิทยาเขต นครสวรรค์
							ผล												
226	โครงการพัฒนาห้องสมุดและ ทรัพยากรสารสนเทศ	1.1	1.1.1, 1.1.2, 1.1.3, 1.1.4	1.1.1, 1.1.2	2	โครงการ ประจำปี	แผน	1	80	1	100	100	100	01/10/2565	30/09/2566	70,000	0	สำนักวิชาการ	วิทยาเขต นครสวรรค์
							ผล												
227	โครงการส่งเสริมสนับสนุน คณาจารย์เข้าสู่ตำแหน่งทาง วิชาการหรือความเชี่ยวชาญ ด้านศาสนา	1.3	1.3.1, 1.3.2, 1.3.3, 1.3.4	1.3.1, 1.3.2, 1.3.3, 1.3.4	2	โครงการ ใหม่	แผน	1	80	1	100	100	100	01/10/2565	30/09/2566	30,000	0	วิทยาลัยสงฆ์ นครสวรรค์ และ หลักสูตรบัณฑิต ศึกษา	วิทยาเขต นครสวรรค์
							ผล												
228	โครงการเตรียมความพร้อมและ ปรับพื้นฐานสำหรับนิสิตใหม่	1.1	1.1.1, 1.1.2	1.1.1, 1.1.2	2	โครงการ ใหม่	แผน	1	200	1	100	100	100	01/01/2566	30/09/2566	42,000	0	วิทยาลัยสงฆ์ นครสวรรค์	วิทยาเขต นครสวรรค์
							ผล												

* คำว่า "การผลิตบัณฑิต" หมายถึง 1.สนับสนุนการผลิตบัณฑิต 2.บริการวิชาการ 3.ทำนุบำรุงศิลปวัฒนธรรม

ลำดับ ที่	ชื่อโครงการ	เป้า ประสงค์	ตัว ชี้ วัด	กล ยุทธ์	การผลิต บัณฑิต *	ลักษณะ โครงการ	แผนการดำเนินการ										ชื่อ ผู้รับผิดชอบ โครงการ	ส่วนกลาง/ วิทยาเขต/ วิทยาลัยสงฆ์	
							ตัวชี้วัดเชิงปริมาณ			ตัวชี้วัดเชิงคุณภาพ		ตัวชี้วัดเชิงเวลา		งบประมาณ 2566		ชื่อ			ส่วนกลาง/ วิทยาเขต/ วิทยาลัยสงฆ์
							จำนวน โครงการ	จำนวน ผู้เข้าร่วม โครงการ	จำนวน ครั้งที่ จัด	ผู้เข้าร่วมมี ความรู้ ความเข้าใจ เพิ่มขึ้น	ความพึงพอใจ ของผู้เข้าร่วม โครงการ	โครงการ แล้วเสร็จ ตามเวลาที่ กำหนด	กำหนดวัน						
													(โครงการ)	(คน)	(ครั้ง)	(ร้อยละ)			(ร้อยละ)
			1.1.3, 1.1.4																
229	โครงการพัฒนาศักยภาพการ สอนสำหรับอาจารย์	1.3	1.3.1, 1.3.2, 1.3.3, 1.3.4	1.3.1, 1.3.2, 1.3.3, 1.3.4	2	โครงการ ใหม่	แผน	1	100	1	100	100	100	01/01/2566	30/09/2566	30,000	0	สำนักวิชาการ	วิทยาเขต นครสวรรค์
							ผล												
230	โครงการพัฒนาหลักสูตรเป็น หลักสูตรออนไลน์	1.2	1.2.1, 1.2.2, 1.2.3	1.2.1, 1.2.2	2	โครงการต่อ เนื่อง	แผน	1	80	1	100	100	100	01/01/2566	30/09/2566	20,000	0	วิทยาลัยสงฆ์	วิทยาเขต นครสวรรค์
							ผล												
231	โครงการต้นกล้านักปกครอง	1.1	1.1.1, 1.1.2, 1.1.3, 1.1.4	1.1.1, 1.1.2	2	โครงการ ประจำปี	แผน	1	100	0	100	100	100	01/01/2566	30/09/2566	30,000	0	วิทยาลัยสงฆ์	วิทยาเขต นครสวรรค์
							ผล												
232	โครงการเปิดหลักสูตรระดับ ปริญญาเอกที่มีกระบวนการ หลักพระพุทธศาสนากับศาสตร์ สมัยใหม่หรือตอบสนองความ ต้องการของสังคม	1.2	1.2.1, 1.2.2, 1.2.3	1.2.1, 1.2.2	2	โครงการ ใหม่	แผน	1	300	1	100	100	100	01/10/2565	30/09/2566	200,000	0	วิทยาลัยสงฆ์	วิทยาเขต นครสวรรค์
							ผล												

* คำว่า "การผลิตบัณฑิต" หมายถึง 1.สนับสนุนการผลิตบัณฑิต 2.บริการวิชาการ 3.ทำนุบำรุงศิลปวัฒนธรรม

ลำดับ ที่	ชื่อโครงการ	เป้า ประสงค์	ตัว ชี้ วัด	กล ยุทธ์	การผลิต บัณฑิต *	ลักษณะ โครงการ	แผนการดำเนินการ										ชื่อ ผู้รับผิดชอบ โครงการ	ส่วนกลาง/ วิทยาเขต/ วิทยาลัยสงฆ์	
							ตัวชี้วัดเชิงปริมาณ			ตัวชี้วัดเชิงคุณภาพ		ตัวชี้วัดเชิงเวลา		งบประมาณ 2566		เริ่มต้น			สิ้นสุด
							จำนวน โครงการ	จำนวน ผู้เข้าร่วม โครงการ	จำนวน ครั้งที่ จัด	ผู้เข้าร่วมมี ความรู้ ความเข้าใจ เพิ่มขึ้น	ความพึงพอใจ ของผู้เข้าร่วม โครงการ	โครงการ แล้วเสร็จ ตามเวลาที่ กำหนด	กำหนดวัน						
													(โครงการ)	(คน)	(ครั้ง)	(ร้อยละ)			(ร้อยละ)
233	โครงการบูรณาการหลักสูตรเพื่อน้องค้ความรู้หรือพุทธนวัตกรรรมไปใช้เพื่อพัฒนาจิตใจและสังคม	1.2	1.2.1, 1.2.2, 1.2.3	1.2.1, 1.2.2	2	โครงการ ใหม่	แผน	1	100	1	100	100	100	01/01/2566	30/09/2566	10,000	0	วิทยาลัยสงฆ์ นครสวรรค์	วิทยาเขต นครสวรรค์
							ผล												
234	โครงการประชาสัมพันธ์และแนะแนวการศึกษา	1.1	1.1.1, 1.1.2, 1.1.3, 1.1.4	1.1.1, 1.1.2	2	โครงการ ประจำปี	แผน	1	300	1	100	100	0	01/10/2565	30/09/2566	55,000	0	วิทยาลัยสงฆ์ นครสวรรค์	วิทยาเขต นครสวรรค์
							ผล												
235	โครงการฝึกประสบการณ์วิชาชีพ	1.1	1.1.1, 1.1.2, 1.1.3, 1.1.4	1.1.1, 1.1.2	2	โครงการ ประจำปี	แผน	1	100	0	100	100	0	01/10/2565	30/09/2566	68,000	0	วิทยาลัยสงฆ์ นครสวรรค์	วิทยาเขต นครสวรรค์
							ผล												
236	โครงการอบรมให้ความรู้แก่นิสิตเรื่องการประกันคุณภาพการศึกษา	1.1	1.1.1, 1.1.2, 1.1.3, 1.1.4	1.1.1, 1.1.2	2	โครงการ ประจำปี	แผน	1	100	1	0	0	100	01/01/2566	30/09/2566	25,000	0	สำนักวิชาการ	วิทยาเขต นครสวรรค์
							ผล												

* คำว่า "การผลิตบัณฑิต" หมายถึง 1.สนับสนุนการผลิตบัณฑิต 2.บริการวิชาการ 3.ทำนุบำรุงศิลปวัฒนธรรม

ลำดับ ที่	ชื่อโครงการ	เป้า ประสงค์	ตัว ชี้ วัด	กล ยุทธ์	การผลิต บัณฑิต *	ลักษณะ โครงการ	แผนการดำเนินการ										ชื่อ ผู้รับผิดชอบ โครงการ	ส่วนกลาง/ วิทยาเขต/ วิทยาลัยสงฆ์	
							ตัวชี้วัดเชิงปริมาณ			ตัวชี้วัดเชิงคุณภาพ		ตัวชี้วัดเชิงเวลา		งบประมาณ 2566		ในงบ			นอกงบ
							จำนวน โครงการ	จำนวน ผู้เข้าร่วม โครงการ	จำนวน ครั้งที่ จัด	ผู้เข้าร่วมมี ความรู้ ความเข้าใจ เพิ่มขึ้น	ความพึงพอใจ ของผู้เข้าร่วม โครงการ	โครงการ แล้วเสร็จ ตามเวลาที่ กำหนด	กำหนดวัน						
													(โครงการ)	(คน)	(ครั้ง)	(ร้อยละ)			(ร้อยละ)
237	โครงการปฏิบัติวิปัสสนา กัมมัฏฐานเฉลิมพระเกียรติ นิสิต วิทยาเขตนครสวรรค์	1.1	1.1.1, 1.1.2, 1.1.3, 1.1.4	1.1.1, 1.1.2	2	โครงการ ประจำปี	แผน	1	480	1	100	100	100	01/10/2565	30/09/2566	0	วิทยาลัยสงฆ์ นครสวรรค์	วิทยาเขต นครสวรรค์	
							ผล												
238	โครงการอบรมให้ความรู้ บรรพชิตก่อนออกปฏิบัติศาสน กิจ รุ่นที่ ๖๙	1.1	1.1.1, 1.1.2, 1.1.3, 1.1.4	1.1.1, 1.1.2	2	โครงการ ประจำปี	แผน	1	60	1	100	100	100	01/01/2566	30/09/2566	5,000	วิทยาลัยสงฆ์ นครสวรรค์	วิทยาเขต นครสวรรค์	
							ผล												
239	โครงการเตรียมความพร้อมก่อน สำเร็จการศึกษาและภาวะการมี งานทำ ประจำปี ๒๕๖๖	1.1	1.1.1, 1.1.2, 1.1.3, 1.1.4	1.1.1, 1.1.2	2	โครงการ ใหม่	แผน	1	150	0	100	100	100	01/01/2566	30/09/2566	15,000	0	วิทยาลัยสงฆ์ นครสวรรค์	วิทยาเขต นครสวรรค์
							ผล												
240	โครงการผลิตและพัฒนาตำรา ทางวิชาการและสื่อการเรียนการ สอนออนไลน์	1.4	1.4.1, 1.4.2, 1.4.3, 1.4.4	1.4.1, 1.4.2, 1.4.3	2	โครงการ ใหม่	แผน	1	60	1	100	100	100	01/01/2566	30/09/2566	40,000	0	สำนักวิชาการ	วิทยาเขต นครสวรรค์
							ผล												
241	โครงการส่งเสริมความเป็นครู	1.1	1.1.1, 1.1.2	1.1.1, 1.1.2	2	โครงการ ประจำปี	แผน	1	100	0	100	100	100	01/01/2566	30/09/2566	0	วิทยาลัยสงฆ์ นครสวรรค์	วิทยาเขต นครสวรรค์	
							ผล												

* คำว่า "การผลิตบัณฑิต" หมายถึง 1.สนับสนุนการผลิตบัณฑิต 2.บริการวิชาการ 3.ทำนุบำรุงศิลปวัฒนธรรม

ลำดับ ที่	ชื่อโครงการ	เป้า ประ สงค์	ตัว ชี้ วัด	กล ยุทธ์	การผลิต บัณฑิต *	ลักษณะ โครงการ	แผนการดำเนินการ										ชื่อ ผู้รับผิดชอบ โครงการ	ส่วนกลาง/ วิทยาเขต/ วิทยาลัยสงฆ์	
							ตัวชี้วัดเชิงปริมาณ			ตัวชี้วัดเชิงคุณภาพ		ตัวชี้วัดเชิงเวลา		งบประมาณ 2566		ชื่อ			ส่วนกลาง/ วิทยาเขต/ วิทยาลัยสงฆ์
							จำนวน โครงการ	จำนวน ผู้เข้าร่วม โครงการ	จำนวน ครั้งที่ จัด	ผู้เข้าร่วมมี ความรู้ ความเข้าใจ เพิ่มขึ้น	ความพึงพอใจ ของผู้เข้าร่วม โครงการ	โครงการ แล้วเสร็จ ตามเวลาที่ กำหนด	กำหนดวัน						
													(โครงการ)	(คน)	(ครั้ง)	(ร้อยละ)			(ร้อยละ)
			1.1.3, 1.1.4																
242	โครงการอบรมคุณธรรม จริยธรรม และมารยาททาง สังคม สำหรับนิสิต	1.1	1.1.1, 1.1.2, 1.1.3, 1.1.4	1.1.1, 1.1.2	2	โครงการ ประจำปี	แผน ผล	1 150	0	100	100	100	01/01/2566	30/09/2566	30,000		วิทยาลัยสงฆ์ นครสวรรค์	วิทยาเขต นครสวรรค์	
243	โครงการส่งเสริมสนับสนุน กิจกรรมอาเซียน	1.1	1.1.2	1.1.2	2	โครงการ ประจำปี	แผน ผล	1 250	1	100	100	0	01/06/2566	30/09/2566	50,000	0	สำนักงานวิชาการ	วิทยาลัยสงฆ์ ลำพูน	
244	โครงการส่งเสริมและพัฒนานิสิต ด้วยกิจกรรมอนุรักษ์ศิลป วัฒนธรรมและภูมิปัญญาท้องถิ่น	1.1	1.1.2	1.1.2	2	โครงการ ประจำปี	แผน ผล	1 300	1	100	100	100	01/07/2566	30/09/2566	30,000	0	สำนักงานวิชาการ	วิทยาลัยสงฆ์ ลำพูน	
245	โครงการยินดีที่รับขวัญน้อง	1.1	1.1.4	1.1.2	2	โครงการ ประจำปี	แผน ผล	1 500	1	100	100	0	01/11/2565	30/11/2565	50,000	0	สำนักงานวิชาการ	วิทยาลัยสงฆ์ ลำพูน	
246	โครงการปฏิบัติวิปัสสนา กัมมัฏฐานนิสิต	1.1	1.1.2	1.1.2	2	โครงการ ประจำปี	แผน ผล	1 300	1	100	100	100	01/12/2565	30/12/2565	102,500	35,000	สำนักงานวิชาการ	วิทยาลัยสงฆ์ ลำพูน	
247	โครงการปฐมนิเทศนิสิต	1.1	1.1.2	1.1.2	2	โครงการ ประจำปี	แผน ผล	1 250	1	100	100	100	01/05/2566	30/06/2566	50,000	70,000	สำนักงานวิชาการ	วิทยาลัยสงฆ์ ลำพูน	

* คำว่า "การผลิตบัณฑิต" หมายถึง 1.สนับสนุนการผลิตบัณฑิต 2.บริการวิชาการ 3.ทำนุบำรุงศิลปวัฒนธรรม

ลำดับ ที่	ชื่อโครงการ	เป้า ประสงค์	ตัว ชี้ วัด	กล ยุทธ์	การผลิต บัณฑิต *	ลักษณะ โครงการ	แผนการดำเนินการ										ชื่อ ผู้รับผิดชอบ โครงการ	ส่วนกลาง/ วิทยาเขต/ วิทยาลัยสงฆ์	
							ตัวชี้วัดเชิงปริมาณ			ตัวชี้วัดเชิงคุณภาพ		ตัวชี้วัดเชิงเวลา		งบประมาณ 2566		ชื่อ			ส่วนกลาง/ วิทยาเขต/ วิทยาลัยสงฆ์
							จำนวน โครงการ	จำนวน ผู้เข้าร่วม โครงการ	จำนวน ครั้งที่ จัด	ผู้เข้าร่วมมี ความรู้ ความเข้าใจ เพิ่มขึ้น	ความพึงพอใจ ของผู้เข้าร่วม โครงการ	โครงการ แล้วเสร็จ ตามเวลาที่ กำหนด	กำหนดวัน						
													(โครงการ)	(คน)	(ครั้ง)	(ร้อยละ)			(ร้อยละ)
248	โครงการเสริมสร้างคุณลักษณะบัณฑิต	1.1	1.1.4	1.1.2	2	โครงการประจำปี	แผน	1	250	1	100	100	100	01/11/2565	30/11/2565	50,000	0	สำนักงานวิชาการ	วิทยาลัยสงฆ์ ลำพูน
							ผล												
249	โครงการสัมมนาวิชาการ Lamphun knowledge center	1.4	1.4.1, 1.4.2, 1.4.3, 1.4.4	1.4.1, 1.4.2, 1.4.3	2	โครงการประจำปี	แผน	1	300	1	100	100	100	01/06/2566	30/09/2566	50,000	0	สำนักงานวิชาการ	วิทยาลัยสงฆ์ ลำพูน
							ผล												
250	โครงการส่งเสริมสนับสนุนกีฬา สัมพันธ์บุคลากรและนิสิต	1.1	1.1.4	1.1.2	2	โครงการประจำปี	แผน	1	350	1	100	100	100	01/01/2566	30/03/2566	55,000	20,000	สำนักงาน วิทยาลัย	วิทยาลัยสงฆ์ ลำพูน
							ผล												
251	โครงการกิจกรรมเสริมหลักสูตร	1.2	1.2.2	1.2.2	2	โครงการประจำปี	แผน	1	350	4	100	100	100	01/01/2566	30/09/2566	30,000	310,000	สำนักงานวิชาการ	วิทยาลัยสงฆ์ ลำพูน
							ผล												
252	โครงการส่งเสริมพัฒนาศักยภาพ นิสิต	1.1	1.1.1	1.1.1	2	โครงการประจำปี	แผน	1	250	1	100	100	100	01/05/2566	30/07/2566	50,000	0	สำนักงานวิชาการ	วิทยาลัยสงฆ์ ลำพูน
							ผล												
253	โครงการส่งเสริมการเข้าสู่ ตำแหน่งทางวิชาการและผลิตผลงานวิชาการ	1.3	1.3.1, 1.3.2, 1.3.3, 1.3.4	1.3.1, 1.3.2, 1.3.3, 1.3.4	2	โครงการประจำปี	แผน	1	80	1	100	100	100	01/06/2566	30/09/2566	50,000	0	สำนักงานวิชาการ	วิทยาลัยสงฆ์ ลำพูน
							ผล												

* คำว่า "การผลิตบัณฑิต" หมายถึง 1.สนับสนุนการผลิตบัณฑิต 2.บริการวิชาการ 3.ทำนุบำรุงศิลปวัฒนธรรม

ลำดับ ที่	ชื่อโครงการ	เป้า ประสงค์	ตัว ชี้ วัด	กล ยุทธ์	การผลิต บัณฑิต *	ลักษณะ โครงการ	แผนการดำเนินการ										ชื่อ ผู้รับผิดชอบ โครงการ	ส่วนกลาง/ วิทยาเขต/ วิทยาลัยสงฆ์	
							ตัวชี้วัดเชิงปริมาณ			ตัวชี้วัดเชิงคุณภาพ		ตัวชี้วัดเชิงเวลา		งบประมาณ 2566		ชื่อ			ส่วนกลาง/ วิทยาเขต/ วิทยาลัยสงฆ์
							จำนวน โครงการ	จำนวน ผู้เข้าร่วม โครงการ	จำนวน ครั้งที่ จัด	ผู้เข้าร่วมมี ความรู้ ความเข้าใจเพิ่มขึ้น	ความพึงพอใจ ของผู้เข้าร่วม โครงการ	โครงการ แล้วเสร็จ ตามเวลาที่ กำหนด	กำหนดวัน						
													(โครงการ)	(คน)	(ครั้ง)	(ร้อยละ)			(ร้อยละ)
254	โครงการสัมมนาวิชาการนิสิต ปฏิบัติศาสนกิจ	1.1	1.1.4	1.1.2	2	โครงการ ประจำปี	แผน	1	50	2	100	100	0	01/03/2566	30/08/2566	40,000	0	สำนักงานวิชาการ	วิทยาลัยสงฆ์ ลำพูน
							ผล												
255	โครงการสอบวิทยานิพนธ์และ โครงร่างวิทยานิพนธ์	1.1	1.1.1, 1.1.2, 1.1.3, 1.1.4	1.1.1, 1.1.2	2	โครงการ ประจำปี	แผน	1	50	4	0	0	100	01/02/2566	30/09/2566		500,000	สำนักงานวิชาการ	วิทยาลัยสงฆ์ ลำพูน
							ผล												
256	โครงการส่งเสริมการจัดการ ศึกษา เพื่อการพัฒนาบัณฑิต	1.1	1.1.1	1.1.1	2	โครงการจบ ในปีงบประมาณ	แผน	1	330	0	0	0	0	01/10/2565	30/09/2566	150,000	0	สำนักงานวิชาการ	วิทยาลัยสงฆ์ พุทธชินราช
							ผล												
257	โครงการพัฒนาศักยภาพนิสิต บัณฑิตวิทยาลัย	1.1	1.1.3, 1.1.4	1.1.2	2	โครงการจบ ในปีงบประมาณ	แผน	1	50	0	0	0	0	01/10/2565	30/03/2566	30,000	0	บัณฑิตศึกษา	วิทยาลัยสงฆ์ พุทธชินราช
							ผล												
258	โครงการสำนักงานและห้องเรียน สีเขียว (Green office and classroom)	1.4	1.4.1	1.4.1	-	โครงการจบ ในปีงบประมาณ	แผน	1	0	0	0	0	0	01/01/2566	30/09/2566		0	สำนักงาน วิทยาลัย วิทยาลัยสงฆ์พุทธ ชินราช	วิทยาลัยสงฆ์ พุทธชินราช
							ผล												

* คำว่า "การผลิตบัณฑิต" หมายถึง 1.สนับสนุนการผลิตบัณฑิต 2.บริการวิชาการ 3.ทำนุบำรุงศิลปวัฒนธรรม

ลำดับ ที่	ชื่อโครงการ	เป้า ประสงค์	ตัว ชี้ วัด	กล ยุทธ์	การผลิต บัณฑิต *	ลักษณะ โครงการ	แผนการดำเนินการ										ชื่อ ผู้รับผิดชอบ โครงการ	ส่วนกลาง/ วิทยาเขต/ วิทยาลัยสงฆ์	
							ตัวชี้วัดเชิงปริมาณ			ตัวชี้วัดเชิงคุณภาพ		ตัวชี้วัดเชิงเวลา		งบประมาณ 2566		ชื่อ			ส่วนกลาง/ วิทยาเขต/ วิทยาลัยสงฆ์
							จำนวน โครงการ	จำนวน ผู้เข้าร่วม โครงการ	จำนวน ครั้งที่ จัด	ผู้เข้าร่วมมี ความรู้ ความเข้าใจ เพิ่มขึ้น	ความพึงพอใจ ของผู้เข้าร่วม โครงการ	โครงการ แล้วเสร็จ ตามเวลาที่ กำหนด	กำหนดวัน						
													(โครงการ)	(คน)	(ครั้ง)	(ร้อยละ)			(ร้อยละ)
259	โครงการส่งเสริมและพัฒนา อาจารย์ตามแผนพัฒนาดตนเอง รายบุคคล (ID Plan)	1.3	1.3.2, 1.3.3	1.3.1, 1.3.2	2	โครงการจบ ในปีงบประมาณ	แผน	1	52	0	0	0	0	01/01/2566	30/09/2566	60,000	0	สำนักงานวิชาการ วิทยาลัยสงฆ์พุทธ ชินราช	วิทยาลัยสงฆ์ พุทธชินราช
							ผล												
260	โครงการขอเปิดหลักสูตร ประกาศนียบัตรการสร้างคุณค่า และการพัฒนาสมรรถภาพวิถี พุทธสำหรับ “ผู้สูงอายุ”	1.2	1.2.3	1.2.2	2	โครงการจบ ในปีงบประมาณ	แผน	1	20	0	0	0	0	01/01/2566	30/09/2566	18,000	0	สำนักงานวิชาการ วิทยาลัยสงฆ์พุทธ ชินราช	วิทยาลัยสงฆ์ พุทธชินราช
							ผล												
261	โครงการจัดการศึกษา เพื่อผลิต บัณฑิตให้มีสติปัญญาและ คุณธรรม	1.1	1.1.4	1.1.2	2	โครงการจบ ในปีงบประมาณ	แผน	1	150	0	0	0	0	01/10/2565	30/03/2566	92,000	0	สำนักงานวิชาการ วิทยาลัยสงฆ์พุทธ ชินราช	วิทยาลัยสงฆ์ พุทธชินราช
							ผล												
262	โครงการส่งเสริม สนับสนุน กิจกรรมเพื่อการพัฒนาบัณฑิต	1.1	1.1.1	1.1.1	2	โครงการจบ ในปีงบประมาณ	แผน	1	320	0	0	0	0	29/11/2565	29/11/2565	92,000	0	สำนักงานวิชาการ กลุ่มงานบริการ การศึกษา งาน กิจการนิสิต	วิทยาลัยสงฆ์ พุทธชินราช
							ผล												
263	โครงการปฏิบัติวิปัสสนา กัมมัฏฐานนิสิต	1.1	1.1.3	1.1.1	2	โครงการจบ ในปีงบประมาณ	แผน	1	400	0	100	100	100	01/10/2565	30/09/2566	92,000	0	สำนักงานวิชาการ (กลุ่มบริการ การ ศึกษา)	วิทยาลัยสงฆ์ พุทธชินราช
							ผล												

* คำว่า "การผลิตบัณฑิต" หมายถึง 1.สนับสนุนการผลิตบัณฑิต 2.บริการวิชาการ 3.ทำนุบำรุงศิลปวัฒนธรรม

ลำดับ ที่	ชื่อโครงการ	เป้า ประสงค์	ตัว ชี้ วัด	กล ยุทธ์	การผลิต บัณฑิต *	ลักษณะ โครงการ	แผนการดำเนินการ										ชื่อ ผู้รับผิดชอบ โครงการ	ส่วนกลาง/ วิทยาเขต/ วิทยาลัยสงฆ์		
								ตัวชี้วัดเชิงปริมาณ			ตัวชี้วัดเชิงคุณภาพ		ตัวชี้วัดเชิงเวลา		งบประมาณ 2566				ชื่อ	โครงการ
								จำนวน โครงการ	จำนวน ผู้เข้าร่วม โครงการ	จำนวน ครั้งที่ จัด	ผู้เข้าร่วมมี ความรู้ ความเข้าใจเพิ่มขึ้น	ความพึงพอใจ ของผู้เข้าร่วม โครงการ	โครงการ แล้วเสร็จ ตามเวลาที่ กำหนด	กำหนดวัน						
														(โครงการ)	(คน)	(ครั้ง)				
264	โครงการส่งเสริมและสนับสนุน อาจารย์ให้ผลิตและใช้สื่อการ เรียนรู้ออนไลน์	1.4	1.4.2	1.4.2	2	โครงการจบ ในปีงบประมาณ	แผน	1	60	0	0	0	0	30/01/2566	30/09/2566	30,000	0	สำนักงานวิชาการ วิทยาลัยสงฆ์พุทธ ชินราช	วิทยาลัยสงฆ์ พุทธชินราช	
265	โครงการส่งเสริมการบูรณาการ จัดการเรียนการสอน	1.3	1.3.3	1.3.3	2	โครงการจบ ในปีงบประมาณ	แผน	1	52	0	0	0	01/01/2566	30/09/2566	24,000	0	สำนักงานวิชาการ วิทยาลัยสงฆ์พุทธ ชินราช	วิทยาลัยสงฆ์ พุทธชินราช		
266	โครงการพัฒนาศักยภาพ บุคลากรสายวิชาการ	1.3	1.3.1, 1.3.2, 1.3.3	1.3.1, 1.3.2, 1.3.3, 1.3.4	-	โครงการ ประจำปี	แผน	1	30	1	100	100	100	01/04/2566	30/06/2566	40,000	0	ดร.สุชาติ ใหม่ อ่อน	วิทยาลัยสงฆ์ ปัตตานี	
267	โครงการพัฒนาทักษะทางด้าน ภาษาต่างประเทศแก่บุคลากร และนิสิต	1.2	1.2.1, 1.2.2, 1.2.3	1.2.1, 1.2.2	-	โครงการ ประจำปี	แผน	1	80	1	100	100	100	01/03/2566	30/03/2566	40,000	0	นายจารึก ศิริ พงศ์	วิทยาลัยสงฆ์ ปัตตานี	
268	โครงการบริการวิชาการ บูรณาการกับการเรียนการสอน เพื่อการพัฒนาที่ยั่งยืน	1.2	1.2.1, 1.2.2, 1.2.3	1.2.1, 1.2.2	-	โครงการ ใหม่	แผน	1	50	1	100	100	100	01/11/2565	30/09/2566	40,000	0	นางสาวปานวลัย รัตมบุตรศรี	วิทยาลัยสงฆ์ ปัตตานี	
269	โครงการกิจกรรมเสริมหลักสูตร	1.2	1.2.1, 1.2.2	1.2.1, 1.2.2	-	โครงการ ประจำปี	แผน	1	80	1	100	100	100	01/06/2566	30/06/2566	40,000	0	นายชนิศร์ ชู เลื่อน	วิทยาลัยสงฆ์ ปัตตานี	

* คำว่า "การผลิตบัณฑิต" หมายถึง 1.สนับสนุนการผลิตบัณฑิต 2.บริการวิชาการ 3.ทำนุบำรุงศิลปวัฒนธรรม

ลำดับ ที่	ชื่อโครงการ	เป้า ประสงค์	ตัว ชี้ วัด	กล ยุทธ์	การผลิต บัณฑิต *	ลักษณะ โครงการ	แผนการดำเนินการ										ชื่อ ผู้รับผิดชอบ โครงการ	ส่วนกลาง/ วิทยาเขต/ วิทยาลัยสงฆ์	
							ตัวชี้วัดเชิงปริมาณ			ตัวชี้วัดเชิงคุณภาพ		ตัวชี้วัดเชิงเวลา		งบประมาณ 2566		ชื่อ			ส่วนกลาง/ วิทยาเขต/ วิทยาลัยสงฆ์
							จำนวน โครงการ	จำนวน ผู้เข้าร่วม โครงการ	จำนวน ครั้งที่ จัด	ผู้เข้าร่วมมี ความรู้ ความเข้าใจ เพิ่มขึ้น	ความพึงพอใจ ของผู้เข้าร่วม โครงการ	โครงการ แล้วเสร็จ ตามเวลาที่ กำหนด	กำหนดวัน						
													(โครงการ)	(คน)	(ครั้ง)	(ร้อยละ)			(ร้อยละ)
			1.2.3																
270	โครงการปฏิบัติวิปัสสนา กัมมัฏฐานนิสิต	1.1	1.1.1,	1.1.1,	-	โครงการ ประจำปี	แผน	1	250	1	100	100	100	01/03/2566	30/03/2566	80,000	0	พระครูสุวรรณสุ ตาลังการ ดร.	วิทยาลัยสงฆ์ ปัตตานี
			1.1.2, 1.1.4	1.1.2, 1.1.2			ผล												
271	โครงการผลิตตำรา หนังสือทาง วิชาการหรือนวัตกรรมทางการ ศึกษา ประจำปีงบประมาณ ๒๕๖๖	1.3	1.3.1,	1.3.1,	-	โครงการ ประจำปี	แผน	1	15	1	100	100	100	01/01/2566	01/09/2566	60,000	0	พระมหานพดล สุ จินโณ	วิทยาลัยสงฆ์ ปัตตานี
			1.3.2, 1.3.3, 1.3.4	1.3.2, 1.3.3, 1.3.4			ผล												
272	โครงการศิษย์เก่าสัมพันธ์ วิทยาลัยสงฆ์ปัตตานี	1.1	1.1.3,	1.1.1,	-	โครงการ ประจำปี	แผน	1	70	1	100	100	100	01/09/2566	30/09/2566	30,000	0	นายอำพร มณี เนียม	วิทยาลัยสงฆ์ ปัตตานี
			1.1.4	1.1.2			ผล												
273	โครงการเตรียมความพร้อมเพื่อ การทำงาน	1.1	1.1.1,	1.1.1,	-	โครงการ ประจำปี	แผน	1	70	1	100	100	100	01/02/2566	30/06/2566	20,000	0	ดร.ไชยยุทธ อิน บัว	วิทยาลัยสงฆ์ ปัตตานี
			1.1.2, 1.1.4	1.1.2			ผล												
274	โครงการปฐมนิเทศนิสิตใหม่ ประจำปีการศึกษา ๒๕๖๖	1.4	1.4.1,	1.4.1,	-	โครงการ ประจำปี	แผน	1	150	1	100	100	100	24/06/2566	25/06/2566	40,000	0	นายนิเวศน์ มณี รัตน์วงศ์	วิทยาลัยสงฆ์ ปัตตานี
			1.4.2, 1.4.3	1.4.2, 1.4.3			ผล												

* คำว่า "การผลิตบัณฑิต" หมายถึง 1.สนับสนุนการผลิตบัณฑิต 2.บริการวิชาการ 3.ทำนุบำรุงศิลปวัฒนธรรม

ลำดับ ที่	ชื่อโครงการ	เป้า ประสงค์	ตัว ชี้ วัด	กล ยุทธ์	การผลิต บัณฑิต *	ลักษณะ โครงการ	แผนการดำเนินการ										ชื่อ ผู้รับผิดชอบ โครงการ	ส่วนกลาง/ วิทยาเขต/ วิทยาลัยสงฆ์	
							ตัวชี้วัดเชิงปริมาณ			ตัวชี้วัดเชิงคุณภาพ		ตัวชี้วัดเชิงเวลา		งบประมาณ 2566		ชื่อ			ส่วนกลาง/ วิทยาเขต/ วิทยาลัยสงฆ์
							จำนวน โครงการ	จำนวน ผู้เข้าร่วม โครงการ	จำนวน ครั้งที่ จัด	ผู้เข้าร่วมมี ความรู้ ความเข้าใจ เพิ่มขึ้น	ความพึงพอใจ ของผู้เข้าร่วม โครงการ	โครงการ แล้วเสร็จ ตามเวลาที่ กำหนด	กำหนดวัน						
													(โครงการ)	(คน)	(ครั้ง)	(ร้อยละ)			(ร้อยละ)
275	โครงการ ปฐมนิเทศนิสิต	1.1	1.1.2	1.1.2	2	โครงการจบ ในปีงบประมาณ	แผน	1	250	1	80	80	100	01/05/2566	30/07/2566	30,000	0	พระมหาเกรียง ไกร กิตติปัญโญ	วิทยาลัยสงฆ์ พุทธโสธร
							ผล												
276	โครงการ กิจกรรมเสริมหลักสูตรนิสิตและศิษย์เก่า	1.1	1.1.4	1.1.2	2	โครงการจบ ในปีงบประมาณ	แผน	1	250	1	80	80	100	01/07/2566	30/08/2566	25,000	0	ดร.เจตนิพัทธ์ พิธิ ยานุวัฒน์	วิทยาลัยสงฆ์ พุทธโสธร
							ผล												
277	โครงการ พัฒนาทรัพยากรและสภาพแวดล้อมที่เอื้อต่อการเรียนรู้	1.4	1.4.1, 1.4.2	1.4.1	2	โครงการจบ ในปีงบประมาณ	แผน	1	42	1	100	100	100	01/02/2566	31/08/2566	30,000	0	พระครูสังฆรักษ์ สงงค์ นาดสีโล	วิทยาลัยสงฆ์ พุทธโสธร
							ผล												
278	โครงการ พัฒนาบุคลากร	1.3	1.3.1	1.3.1	2	โครงการจบ ในปีงบประมาณ	แผน	1	10	1	100	100	100	01/02/2566	31/08/2566	30,000	0	พระมหาปิยะบุตร ปญญาจตโน, ดร.	วิทยาลัยสงฆ์ พุทธโสธร
							ผล												
279	โครงการ ปฏิบัติวิปัสสนากัมมัฏฐานสำหรับนิสิต	1.2	1.2.3	1.2.2	2	โครงการจบ ในปีงบประมาณ	แผน	1	250	1	100	100	0	01/11/2565	31/03/2566	50,000	0	พระมหาวิเชียร สี วิฑฒโน	วิทยาลัยสงฆ์ พุทธโสธร
							ผล												
280	โครงการ อบรมภาษาอังกฤษเพื่อใช้สื่อสารและสารสนเทศ	1.1	1.1.3	1.1.2	2	โครงการจบ ในปีงบประมาณ	แผน	1	90	1	89	89	0	01/05/2566	30/08/2566	30,000	0	พระมหา กฤษณ์นินต์ เส ฐฐเมธี	วิทยาลัยสงฆ์ พุทธโสธร
							ผล												

* คำว่า "การผลิตบัณฑิต" หมายถึง 1.สนับสนุนการผลิตบัณฑิต 2.บริการวิชาการ 3.ทำนุบำรุงศิลปวัฒนธรรม

ลำดับ ที่	ชื่อโครงการ	เป้า ประสงค์	ตัว ชี้ วัด	กล ยุทธ์	การผลิต บัณฑิต *	ลักษณะ โครงการ	แผนการดำเนินการ										ชื่อ ผู้รับผิดชอบ โครงการ	ส่วนกลาง/ วิทยาเขต/ วิทยาลัยสงฆ์				
							แผน	ตัวชี้วัดเชิงปริมาณ			ตัวชี้วัดเชิงคุณภาพ		ตัวชี้วัดเชิงเวลา		งบประมาณ 2566				เริ่มต้น	สิ้นสุด	ในงบ	นอกงบ
								จำนวน โครงการ	จำนวน ผู้เข้าร่วม โครงการ	จำนวน ครั้งที่ จัด	ผู้เข้าร่วมมี ความรู้ ความเข้าใจ เพิ่มขึ้น	ความพึงพอใจ ของผู้เข้าร่วม โครงการ	โครงการ แล้วเสร็จ ตามเวลาที่ กำหนด	กำหนดวัน								
														(โครงการ)	(คน)	(ครั้ง)						
281	โครงการ ผลิตบัณฑิตสู่ความสำเร็จ	1.1	1.1.2	1.1.2	2	โครงการ ใหม่	แผน	1	200	150	50	50	100	01/05/2566	31/07/2566	25,000	0	พระครูสังฆรักษ์ สว่าง นาคสีโล	วิทยาลัยสงฆ์ พุทธโสธร			
							ผล															
282	โครงการ ส่งเสริมการเรียนรู้และพัฒนาการศึกษาไทยแลนด์ ๔.๐	1.4	1.4.3	1.4.2	2	โครงการจบ ในปีงบประมาณ	แผน	1	30	1	100	100	100	01/01/2566	30/07/2566	25,000	0	พระพรหมพิริยะ ถาวร	วิทยาลัยสงฆ์ พุทธโสธร			
							ผล															
283	โครงการ พุทธศาสตร์สงเคราะห์	1.2	1.2.3	1.2.2	2	โครงการจบ ในปีงบประมาณ	แผน	1	40	1	100	100	100	01/02/2566	30/08/2566	40,000	0	นายดภัย ทองบุญ มา	วิทยาลัยสงฆ์ พุทธโสธร			
							ผล															
284	โครงการส่งเสริมการเรียนรู้ในศตวรรษที่ ๒๑	1.2	1.2.3	1.2.2	2	โครงการจบ ในปีงบประมาณ	แผน	1	50	1	100	100	100	01/01/2566	30/05/2566	25,000	0	พระมหา กฤษณ์นินต์ เส ภูธเมธี	วิทยาลัยสงฆ์ พุทธโสธร			
							ผล															
285	โครงการ สร้างเสริมพัฒนาให้บุคลากรมีผลงานทางวิชาการ	1.3	1.3.2	1.3.2	2	โครงการจบ ในปีงบประมาณ	แผน	1	42	1	100	100	0	01/03/2566	31/07/2566	25,000	0	ผศ.ดร.จตุพล พรหมมี	วิทยาลัยสงฆ์ พุทธโสธร			
							ผล															
286	โครงการ เรียนรู้ก้าวสู่คุณภาพด้วยการศึกษาเชิงสร้างสรรค์	1.2	1.2.3	1.2.2	2	โครงการจบ ในปีงบประมาณ	แผน	1	60	1	100	100	0	01/12/2565	31/08/2566	30,000	0	ผศ.ดร.จตุพล พรหมมี	วิทยาลัยสงฆ์ พุทธโสธร			
							ผล															

* คำว่า "การผลิตบัณฑิต" หมายถึง 1.สนับสนุนการผลิตบัณฑิต 2.บริการวิชาการ 3.ทำนุบำรุงศิลปวัฒนธรรม

ลำดับ ที่	ชื่อโครงการ	เป้า ประ สงค์	ตัว ชี้ วัด	กล ยุทธ์	การผลิต บัณฑิต *	ลักษณะ โครงการ	แผนการดำเนินการ										ชื่อ ผู้รับผิดชอบ โครงการ	ส่วนกลาง/ วิทยาเขต/ วิทยาลัยสงฆ์	
							ตัวชี้วัดเชิงปริมาณ			ตัวชี้วัดเชิงคุณภาพ		ตัวชี้วัดเชิงเวลา		งบประมาณ 2566		ชื่อ			ส่วนกลาง/ วิทยาเขต/ วิทยาลัยสงฆ์
							จำนวน โครงการ	จำนวน ผู้เข้าร่วม โครงการ	จำนวน ครั้งที่ จัด	ผู้เข้าร่วมมี ความรู้ ความเข้าใจ เพิ่มขึ้น	ความพึงพอใจ ของผู้เข้าร่วม โครงการ	โครงการ แล้วเสร็จ ตามเวลาที่ กำหนด	กำหนดวัน						
													(โครงการ)	(คน)	(ครั้ง)	(ร้อยละ)			(ร้อยละ)
287	โครงการ ส่งเสริมพัฒนา ศักยภาพการเขียนบทความทาง วิชาการ	1.4	1.4.4	1.4.3	2	โครงการจบ ในปีงบประมาณ	แผน	1	30	1	100	100	100	01/01/2566	30/08/2566	25,000	0	นายพรภิรมย์ ยอดบุญ	วิทยาลัยสงฆ์ พุทธโสธร
							ผล												
288	โครงการกิจกรรมเสริมหลักสูตร พุทธศาสตร์มหาบัณฑิต	1.1	1.1.4	1.1.2	2	โครงการ ประจำปี	แผน	1	0	0	0	0	0	22/11/2565	22/11/2565		60,000	ผศ.ดร.สมจันท์ ศรีปรัชยานนท์	วิทยาลัยสงฆ์ นครลำปาง
							ผล												
289	โครงการพัฒนานิสิตและบัณฑิต ให้มีสติปัญญาและคุณธรรม กิจกรรมปฐมนิเทศและติดตาม นิสิตปฏิบัติศาสนกิจและบริการ สังคม	1.1	1.1.2, 1.1.3	1.1.2	2	โครงการต่อ เนื่อง	แผน	1	0	0	0	0	0	01/04/2566	30/09/2566	20,000	0	นางสาวณณณีย์ ศรีสุข	วิทยาลัยสงฆ์ นครลำปาง
							ผล												
290	โครงการส่งเสริมและสนับสนุน เพื่อพัฒนาศักยภาพอาจารย์	1.3	1.3.1, 1.3.2, 1.3.3, 1.3.4	1.3.1, 1.3.2, 1.3.3, 1.3.4	2	โครงการ ประจำปี	แผน	1	0	0	0	0	0	01/10/2565	30/09/2566	60,000	0	ผศ.ดร.สมจันท์ ศรีปรัชยานนท์	วิทยาลัยสงฆ์ นครลำปาง
							ผล												
291	โครงการพัฒนาศักยภาพนิสิต และเสริมทักษะการเรียนรู้ กิจกรรมไหว้ครูบูรพาจารย์	1.1	1.1.4	1.1.2	2	โครงการ ประจำปี	แผน	1	0	0	0	0	0	01/05/2566	30/08/2566	40,000	0	นายธวัช คิดอ่าน	วิทยาลัยสงฆ์ นครลำปาง
							ผล												

* คำว่า "การผลิตบัณฑิต" หมายถึง 1.สนับสนุนการผลิตบัณฑิต 2.บริการวิชาการ 3.ทำนุบำรุงศิลปวัฒนธรรม

ลำดับ ที่	ชื่อโครงการ	เป้า ประสงค์	ตัว ชี้ วัด	กล ยุทธ์	การผลิต บัณฑิต *	ลักษณะ โครงการ	แผนการดำเนินการ										ชื่อ ผู้รับผิดชอบ โครงการ	ส่วนกลาง/ วิทยาเขต/ วิทยาลัยสงฆ์	
							ตัวชี้วัดเชิงปริมาณ			ตัวชี้วัดเชิงคุณภาพ		ตัวชี้วัดเชิงเวลา		งบประมาณ 2566		ชื่อ			ส่วนกลาง/ วิทยาเขต/ วิทยาลัยสงฆ์
							จำนวน โครงการ	จำนวน ผู้เข้าร่วม โครงการ	จำนวน ครั้งที่ จัด	ผู้เข้าร่วมมี ความรู้ ความเข้าใจ เพิ่มขึ้น	ความพึงพอใจ ของผู้เข้าร่วม โครงการ	โครงการ แล้วเสร็จ ตามเวลาที่ กำหนด	กำหนดวัน						
													(โครงการ)	(คน)	(ครั้ง)	(ร้อยละ)			(ร้อยละ)
292	โครงการพัฒนาปรับปรุงหลักสูตร	1.2	1.2.3	1.2.2	2	โครงการ ประจำปี	แผน	1	0	0	0	0	0	01/04/2566	30/06/2566	10,000	0	พระครูสังฆรักษ์ ศุภณัฐ ฐริวฑฒ โน,ผศ.	วิทยาลัยสงฆ์ นครลำปาง
							ผล												
293	โครงการพัฒนานิสิตและบัณฑิต ให้มีสติปัญญาและคุณธรรม กิจกรรมส่งเสริมพัฒนานิสิตด้าน ภาษาอังกฤษและเทคโนโลยี สารสนเทศ	1.1	1.1.2, 1.1.3, 1.1.4	1.1.2	2	โครงการ ประจำปี	แผน	1	0	0	0	0	0	01/11/2565	30/01/2566	20,000	0	นายเกรียงศักดิ์ ปินใจ	วิทยาลัยสงฆ์ นครลำปาง
							ผล												
294	โครงการพัฒนาศักยภาพนิสิต และเสริมทักษะการเรียนรู้ กิจกรรมเสริมหลักสูตร	1.1	1.1.2, 1.1.4	1.1.2	2	โครงการ ประจำปี	แผน	1	0	0	0	0	0	01/10/2565	30/09/2566	30,000	0	นางสาวศยามล อินทียศ	วิทยาลัยสงฆ์ นครลำปาง
							ผล												
295	โครงการพัฒนาทรัพยากรการ เรียนรู้สภาพแวดล้อมให้เพียงพอ และเหมาะสม	1.4	1.4.1, 1.4.2	1.4.1	2	โครงการ ประจำปี	แผน	1	0	0	0	0	0	01/04/2566	30/06/2566	30,000	0	นายเกรียงศักดิ์ ปินใจ	วิทยาลัยสงฆ์ นครลำปาง
							ผล												
296	โครงการเปิดหลักสูตรปริญญา ตรี สาขาวิชาพัฒนาสังคม	1.2	1.2.1, 1.2.2	1.2.1	2	โครงการ ประจำปี	แผน	1	0	0	0	0	0	01/10/2565	30/12/2566	50,000	0	พระมหาเกียรติ วรกิตติ,ดร.	วิทยาลัยสงฆ์ นครลำปาง
							ผล												

* คำว่า "การผลิตบัณฑิต" หมายถึง 1.สนับสนุนการผลิตบัณฑิต 2.บริการวิชาการ 3.ทำนุบำรุงศิลปวัฒนธรรม

ลำดับ ที่	ชื่อโครงการ	เป้า ประสงค์	ตัว ชี้ วัด	กล ยุทธ์	การผลิต บัณฑิต *	ลักษณะ โครงการ	แผนการดำเนินการ										ชื่อ ผู้รับผิดชอบ โครงการ	ส่วนกลาง/ วิทยาเขต/ วิทยาลัยสงฆ์	
							ตัวชี้วัดเชิงปริมาณ			ตัวชี้วัดเชิงคุณภาพ		ตัวชี้วัดเชิงเวลา		งบประมาณ 2566		เริ่ม ต้น			สิ้นสุด
							จำนวน โครงการ	จำนวน ผู้เข้าร่วม โครงการ	จำนวน ครั้งที่ จัด	ผู้เข้าร่วมมี ความรู้ ความเข้าใจ เพิ่มขึ้น	ความพึงพอใจ ของผู้เข้าร่วม โครงการ	โครงการ แล้วเสร็จ ตามเวลาที่ กำหนด	กำหนดวัน						
													(โครงการ)	(คน)	(ครั้ง)	(ร้อยละ)			(ร้อยละ)
297	โครงการพัฒนานิสิตและบัณฑิต ให้มีสติปัญญาและคุณธรรม กิจกรรมธรรมศึกษา	1.1	1.1.2, 1.1.4	1.1.2	2	โครงการ ประจำปี	แผน	1	0	0	0	0	0	01/10/2565	30/12/2565	20,000	0	นางสาวศิริลักษณ์ มานพทวี	วิทยาลัยสงฆ์ นครลำปาง
							ผล												
298	โครงการพัฒนาศักยภาพนิสิต และเสริมทักษะการเรียนรู้ กิจกรรมเตรียมความพร้อมนิสิต ก่อนเข้าศึกษา	1.1	1.1.2, 1.1.4	1.1.2	2	โครงการต่อ เนื่อง	แผน	1	0	0	0	0	0	01/05/2566	30/08/2566	30,000	0	นางสาวกาญจนา มาลัยทอง	วิทยาลัยสงฆ์ นครลำปาง
							ผล												
299	โครงการพัฒนานิสิตและบัณฑิต ให้มีสติปัญญาและคุณธรรม กิจกรรมปัจฉิมนิเทศและฉลอง บัณฑิต วิทยาลัยสงฆ์นครลำปาง	1.1	1.1.4	1.1.2	2	โครงการ ประจำปี	แผน	1	0	0	0	0	0	01/11/2565	30/12/2565	40,000	0	นางสาวณณณีย์ ศรีสุข	วิทยาลัยสงฆ์ นครลำปาง
							ผล												
300	โครงการพัฒนานิสิตและบัณฑิต ให้มีสติปัญญาและคุณธรรม กิจกรรมปฏิบัติวิปัสสนา กัมมัฏฐานนิสิต	1.1	1.1.2, 1.1.3, 1.1.4	1.1.2	2	โครงการ ประจำปี	แผน	1	0	0	0	0	0	01/11/2565	28/02/2566	65,000	100,000	นางสาวณณณีย์ ศรีสุข	วิทยาลัยสงฆ์ นครลำปาง
							ผล												
301	โครงการพัฒนาระบบการเรียน การสอนด้วยเทคโนโลยี สารสนเทศ	1.4	1.4.3	1.4.2	2	โครงการ ประจำปี	แผน	1	0	0	0	0	0	01/04/2566	30/06/2566	10,000	0	นายเกรียงศักดิ์ ปันใจ	วิทยาลัยสงฆ์ นครลำปาง
							ผล												

* คำว่า "การผลิตบัณฑิต" หมายถึง 1.สนับสนุนการผลิตบัณฑิต 2.บริการวิชาการ 3.ทำนุบำรุงศิลปวัฒนธรรม

ลำดับ ที่	ชื่อโครงการ	เป้า ประ สงค์	ตัว ชี้ วัด	กล ยุทธ์	การผลิต บัณฑิต *	ลักษณะ โครงการ	แผนการดำเนินการ										ชื่อ ผู้รับผิดชอบ โครงการ	ส่วนกลาง/ วิทยาเขต/ วิทยาลัยสงฆ์	
							ตัวชี้วัดเชิงปริมาณ			ตัวชี้วัดเชิงคุณภาพ		ตัวชี้วัดเชิงเวลา		งบประมาณ 2566		ชื่อ			ส่วนกลาง/ วิทยาเขต/ วิทยาลัยสงฆ์
							จำนวน โครงการ	จำนวน ผู้เข้าร่วม โครงการ	จำนวน ครั้งที่ จัด	ผู้เข้าร่วมมี ความรู้ ความเข้าใจ เพิ่มขึ้น	ความพึงพอใจ ของผู้เข้าร่วม โครงการ	โครงการ แล้วเสร็จ ตามเวลาที่ กำหนด	กำหนดวัน						
													(โครงการ)	(คน)	(ครั้ง)	(ร้อยละ)			(ร้อยละ)
302	โครงการเสริมสร้างและพัฒนา ศักยภาพนิสิต ในระดับชาติและ นานาชาติ	1.1	1.1.1, 1.1.2, 1.1.3, 1.1.4	1.1.1, 1.1.2	1,2	โครงการต่อ เนื่อง	แผน	1	300	1	0	0	0	01/10/2565	30/09/2566	50,000	0	พระครูสังฆรักษ์เร วัฒน์ เรวโต	วิทยาลัยสงฆ์ เชียงราย
							ผล												
303	โครงการประกันคุณภาพการ ศึกษา	1.1	1.1.1, 1.1.2, 1.1.3, 1.1.4	1.1.1, 1.1.2	1,2	โครงการต่อ เนื่อง	แผน	1	300	1	0	0	0	01/10/2565	30/09/2566	100,000	0	พระครูสังฆรักษ์เร วัฒน์ เรวโต	วิทยาลัยสงฆ์ เชียงราย
							ผล												
304	โครงการเสริมสร้างและพัฒนา ศักยภาพนิสิต	1.1	1.1.1, 1.1.2, 1.1.3, 1.1.4	1.1.1, 1.1.2	1,2	โครงการต่อ เนื่อง	แผน	1	300	1	0	0	0	01/10/2565	30/09/2566	60,000	0	พระครูสังฆรักษ์เร วัฒน์ เรวโต	วิทยาลัยสงฆ์ เชียงราย
							ผล												
305	โครงการพัฒนาและปรับปรุง หลักสูตรบูรณาการกับศาสตร์ สมัยใหม่	1.2	1.2.1, 1.2.2, 1.2.3	1.2.1, 1.2.2	1,2	โครงการต่อ เนื่อง	แผน	1	300	1	0	0	0	01/10/2565	30/09/2566	25,000	0	พระครูสังฆรักษ์เร วัฒน์ เรวโต	วิทยาลัยสงฆ์ เชียงราย
							ผล												
306	โครงการพัฒนาห้องสมุดและ สารสนเทศเพื่อการเรียนรู้	1.1	1.1.1, 1.1.2, 1.1.3,	1.1.1, 1.1.2	1,2	โครงการต่อ เนื่อง	แผน	1	300	1	0	0	0	01/10/2565	30/09/2566	50,000	0	พระครูสังฆรักษ์เร วัฒน์ เรวโต	วิทยาลัยสงฆ์ เชียงราย
							ผล												

* คำว่า "การผลิตบัณฑิต" หมายถึง 1.สนับสนุนการผลิตบัณฑิต 2.บริการวิชาการ 3.ทำนุบำรุงศิลปวัฒนธรรม

ลำดับ ที่	ชื่อโครงการ	เป้า ประสงค์	ตัว ชี้ วัด	กล ยุทธ์	การผลิต บัณฑิต *	ลักษณะ โครงการ	แผนการดำเนินการ										งบประมาณ 2566	ชื่อ ผู้รับผิดชอบ โครงการ	ส่วนกลาง/ วิทยาเขต/ วิทยาลัยสงฆ์		
							ตัวชี้วัดเชิงปริมาณ			ตัวชี้วัดเชิงคุณภาพ		ตัวชี้วัดเชิงเวลา		โครงการ แล้วเสร็จ ตามเวลาที่ กำหนด	กำหนดวัน					ในงบ	นอกงบ
							จำนวน โครงการ	จำนวน ผู้เข้าร่วม โครงการ	จำนวน ครั้งที่ จัด	ผู้เข้าร่วมมี ความรู้ ความเข้าใจ เพิ่มขึ้น	ความพึงพอใจ ของผู้เข้าร่วม โครงการ	โครงการ แล้วเสร็จ ตามเวลาที่ กำหนด	ว/ด/ป		ว/ด/ป						
																(โครงการ)					
			1.1.4																		
307	โครงการกิจกรรมเสริมหลักสูตรระดับบัณฑิตศึกษา	1.2	1.2.1,	1.2.1,	1,2	โครงการต่อเนื่อง	แผน	1	300	1	0	0	0	01/10/2565	30/09/2566	250,000	พระครูสังฆรักษ์เรวัตน์ เรวโต	วิทยาลัยสงฆ์ เชียงใหม่			
			ผล																		
308	โครงการปฏิบัติวิปัสสนากัมมัฏฐานสำหรับนิสิต	1.1	1.1.1,	1.1.1,	1,2	โครงการต่อเนื่อง	แผน	1	300	2	0	0	0	01/10/2565	30/09/2566	25,000	100,000	พระครูสังฆรักษ์เรวัตน์ เรวโต	วิทยาลัยสงฆ์ เชียงใหม่		
			ผล																		
309	โครงการจัดทำและพัฒนาหลักสูตรเพื่อตอบสนองความต้องการของสังคมและชุมชน	1.2	1.2.1	1.2.1	2	โครงการจบ ในปีงบประมาณ	แผน	1	30	1	0	0	0	01/05/2566	30/06/2566	0	พระมหาขุนทอง เขมสิริ,ผศ.ดร.	วิทยาลัยสงฆ์ ศรีสะเกษ			
			ผล																		
310	โครงการพัฒนาศักยภาพบุคลากรด้านทักษะภาษาต่างประเทศ	1.3	1.3.4	1.3.4	2	โครงการต่อเนื่อง	แผน	1	30	1	0	0	0	01/05/2566	30/06/2566	0	พระมหาขุนทอง เขมสิริ,ผศ.ดร.	วิทยาลัยสงฆ์ ศรีสะเกษ			
			ผล																		
311	โครงการส่งเสริมและสนับสนุนคณาจารย์ให้มีความเชี่ยวชาญด้านศาสนา	1.3	1.3.1	1.3.1	2	โครงการจบ ในปีงบประมาณ	แผน	1	25	1	0	0	0	01/03/2566	30/03/2566	20,000	0	ดร.สราวุฒิจา หอม	วิทยาลัยสงฆ์ ศรีสะเกษ		
			ผล																		

* คำว่า "การผลิตบัณฑิต" หมายถึง 1.สนับสนุนการผลิตบัณฑิต 2.บริการวิชาการ 3.ทำนุบำรุงศิลปวัฒนธรรม

ลำดับ ที่	ชื่อโครงการ	เป้า ประสงค์	ตัว ชี้ วัด	กล ยุทธ์	การผลิต บัณฑิต *	ลักษณะ โครงการ	แผนการดำเนินการ										ชื่อ ผู้รับผิดชอบ โครงการ	ส่วนกลาง/ วิทยาเขต/ วิทยาลัยสงฆ์		
								ตัวชี้วัดเชิงปริมาณ			ตัวชี้วัดเชิงคุณภาพ		ตัวชี้วัดเชิงเวลา		งบประมาณ 2566				ชื่อ	ส่วนกลาง/ วิทยาเขต/ วิทยาลัยสงฆ์
								จำนวน โครงการ	จำนวน ผู้เข้าร่วม โครงการ	จำนวน ครั้งที่ จัด	ผู้เข้าร่วมมี ความรู้ ความเข้าใจเพิ่มขึ้น	ความพึงพอใจ ของผู้เข้าร่วม โครงการ	โครงการ แล้วเสร็จ ตามเวลาที่ กำหนด	กำหนดวัน						
														(โครงการ)	(คน)	(ครั้ง)				
เริ่ม	จบ	เริ่ม	จบ	เริ่ม	จบ	เริ่ม	จบ	เริ่ม	จบ											
312	โครงการพัฒนาศักยภาพบุคลากรด้านเทคโนโลยีสารสนเทศ	1.3	1.3.4	1.3.4	2	โครงการต่อเนื่อง	แผน	1	30	1	0	0	0	01/02/2566	30/03/2566	50,000	0	นายธัญญพัฒน์ สมบัติวงษ์	วิทยาลัยสงฆ์ ศรีสะเกษ	
							ผล													
313	โครงการพัฒนาองค์กรนิสิต	1.1	1.1.3	1.1.2	2	โครงการประจำปี	แผน	1	200	1	0	0	0	01/07/2566	30/07/2566	30,000	0	พระสมุห์ชัย สนต์ กาโย	วิทยาลัยสงฆ์ ศรีสะเกษ	
							ผล													
314	โครงการปัจฉิมนิเทศนิสิต	1.1	1.1.3	1.1.2	2	โครงการต่อเนื่อง	แผน	1	100	1	0	0	0	01/03/2566	30/04/2566	15,000	0	พระสมุห์ชัย สนต์ กาโย	วิทยาลัยสงฆ์ ศรีสะเกษ	
							ผล													
315	โครงการพัฒนาห้องสมุด	1.4	1.4.1	1.4.1	2	โครงการประจำปี	แผน	1	200	1	0	0	0	01/08/2566	30/08/2566		0	พระครูโพธิโรจน์ วัฒนาทร,ดร.	วิทยาลัยสงฆ์ ศรีสะเกษ	
							ผล													
316	โครงการพัฒนาศักยภาพบุคลากรสายวิชาการ	1.3	1.3.2	1.3.2	2	โครงการประจำปี	แผน	1	25	1	0	0	0	01/04/2566	30/04/2566	20,000	0	พระมหาขุนทอง เขมสิริ,ผศ.ดร.	วิทยาลัยสงฆ์ ศรีสะเกษ	
							ผล													
317	โครงการพัฒนาศักยภาพอาจารย์ด้านการจัดการเรียนการสอน	1.3	1.3.3	1.3.3	-	โครงการต่อเนื่อง	แผน	1	25	0	0	0	0	01/02/2566	30/03/2566	20,000	0	พระมหาขุนทอง เขมสิริ,ผศ.ดร.	วิทยาลัยสงฆ์ ศรีสะเกษ	
							ผล													
318	โครงการปฐมนิเทศนิสิตใหม่	1.1	1.1.2, 1.1.3	1.1.2	2	โครงการประจำปี	แผน	1	200	1	0	0	0	01/06/2566	30/06/2566		0	พระครูโพธิโรจน์ วัฒนาทร,ดร.	วิทยาลัยสงฆ์ ศรีสะเกษ	
							ผล													

* คำว่า "การผลิตบัณฑิต" หมายถึง 1.สนับสนุนการผลิตบัณฑิต 2.บริการวิชาการ 3.ทำนุบำรุงศิลปวัฒนธรรม

ลำดับ ที่	ชื่อโครงการ	เป้า ประสงค์	ตัว ชี้ วัด	กล ยุทธ์	การผลิต บัณฑิต *	ลักษณะ โครงการ	แผนการดำเนินการ										ชื่อ ผู้รับผิดชอบ โครงการ	ส่วนกลาง/ วิทยาเขต/ วิทยาลัยสงฆ์				
							แผน	ตัวชี้วัดเชิงปริมาณ			ตัวชี้วัดเชิงคุณภาพ		ตัวชี้วัดเชิงเวลา		งบประมาณ 2566				เริ่มต้น	สิ้นสุด	ในงบ	นอกงบ
								จำนวน โครงการ	จำนวน ผู้เข้าร่วม โครงการ	จำนวน ครั้งที่ จัด	ผู้เข้าร่วมมี ความรู้ ความเข้าใจ เพิ่มขึ้น	ความพึงพอใจ ของผู้เข้าร่วม โครงการ	โครงการ แล้วเสร็จ ตามเวลาที่ กำหนด	กำหนดวัน								
														(โครงการ)	(คน)	(ครั้ง)						
319	โครงการกิจกรรมเสริมหลักสูตร	1.1	1.1.1	1.1.1	2	โครงการต่อเนื่อง	แผน	1	200	1	0	0	0	01/02/2566	30/03/2566	30,500	0	พระครูโพธิโรจน์ วัฒนาทร,ดร.	วิทยาลัยสงฆ์ ศรีสะเกษ			
							ผล															
320	โครงการปัจฉิมนิเทศนิสิต	1.1	1.1.2	1.1.2	2	โครงการต่อเนื่อง	แผน	1	100	1	100	100	0	01/07/2566	30/09/2566		10,000	นายจิมณะ พิทักษ์ เกษมสุข	วิทยาลัยสงฆ์ ราชบุรี			
							ผล															
321	โครงการเสริมสร้างการเรียนรู้ ร่วมกันระหว่างเครือข่าย MOU	1.1	1.1.1	1.1.1	2	โครงการจบ ในปีงบประมาณ	แผน	1	50	1	100	100	0	01/07/2566	30/09/2566	20,000	0	พระครูวาทีวรวัฒน์, ดร.	วิทยาลัยสงฆ์ ราชบุรี			
							ผล															
322	โครงการศึกษาดูงานด้านรัฐ ศาสตร์	1.1	1.1.2	1.1.2	2	โครงการจบ ในปีงบประมาณ	แผน	1	96	1	100	100	0	01/10/2566	31/03/2566	30,000	0	ผศ.ดร.มนตรี วร ภัทรทรัพย์	วิทยาลัยสงฆ์ ราชบุรี			
							ผล															
323	โครงการนิเทศและตรวจเยี่ยม การปฏิบัติศาสนกิจของนิสิต (บรรพชิต)	1.1	1.1.4	1.1.2	2	โครงการจบ ในปีงบประมาณ	แผน	1	26	1	100	100	0	01/04/2566	30/06/2566		10,000	ดร.อุทัย ภูบังดาว	วิทยาลัยสงฆ์ ราชบุรี			
							ผล															
324	โครงการส่งเสริมนิสิตยุคใหม่ “ คิด วิเคราะห์ สื่อสารอย่างสร้างสรรค์	1.1	1.1.2	1.1.2	-	โครงการจบ ในปีงบประมาณ	แผน	1	96	1	0	0	0	01/01/2566	31/03/2566	15,000	0	นางสาวกัคสิริ แอนิहन	วิทยาลัยสงฆ์ ราชบุรี			
							ผล															

* คำว่า "การผลิตบัณฑิต" หมายถึง 1.สนับสนุนการผลิตบัณฑิต 2.บริการวิชาการ 3.ทำนุบำรุงศิลปวัฒนธรรม

ลำดับ ที่	ชื่อโครงการ	เป้า ประ สงค์	ตัว ชี้ วัด	กล ยุทธ์	การผลิต บัณฑิต *	ลักษณะ โครงการ	แผนการดำเนินการ										ชื่อ ผู้รับผิดชอบ โครงการ	ส่วนกลาง/ วิทยาเขต/ วิทยาลัยสงฆ์	
							ตัวชี้วัดเชิงปริมาณ			ตัวชี้วัดเชิงคุณภาพ		ตัวชี้วัดเชิงเวลา		งบประมาณ 2566		ชื่อ			ส่วนกลาง/ วิทยาเขต/ วิทยาลัยสงฆ์
							จำนวน โครงการ	จำนวน ผู้เข้าร่วม โครงการ	จำนวน ครั้งที่ จัด	ผู้เข้าร่วมมี ความรู้ ความเข้าใจ เพิ่มขึ้น	ความพึงพอใจ ของผู้เข้าร่วม โครงการ	โครงการ แล้วเสร็จ ตามเวลาที่ กำหนด	กำหนดวัน						
													(โครงการ)	(คน)	(ครั้ง)	(ร้อยละ)			(ร้อยละ)
325	โครงการพัฒนาคุณภาพเพื่อพัฒนาสู่ความเป็นเลิศ (นิสิต)	1.1	1.1.2	1.1.2	2	โครงการจบ ในปีงบประมาณ	แผน	1	193	1	100	100	0	01/07/2566	30/09/2566	10,000	0	นายวรวุฒิ มุลตรี อัคร	วิทยาลัยสงฆ์ ราชบุรี
							ผล												
326	โครงการพัฒนาศักยภาพด้านภาษาและเทคโนโลยี	1.1	1.1.2	1.1.2	2	โครงการต่อเนื่อง	แผน	1	59	1	100	100	0	01/01/2566	31/03/2566		0	พระปิฎกโกศล, ผศ.ดร.	วิทยาลัยสงฆ์ ราชบุรี
							ผล												
327	โครงการผลิตและเผยแพร่พจนานุกรมนวัตกรรม	1.4	1.4.3	1.4.2	1	โครงการต่อเนื่อง	แผน	1	20	1	100	100	0	01/07/2566	30/09/2566	20,000	0	พระครูสมุห์ วรวิทย์ ผาสุโก, ดร.	วิทยาลัยสงฆ์ ราชบุรี
							ผล												
328	โครงการสามัคจรรย์ไหว้ครูและสานสัมพันธ์นิสิต	1.1	1.1.2	1.1.2	2	โครงการต่อเนื่อง	แผน	1	218	0	100	100	0	01/07/2566	30/09/2566	30,000	0	นางสาวกัศสิริ แอนิหน	วิทยาลัยสงฆ์ ราชบุรี
							ผล												
329	โครงการปฐมนิเทศนิสิต	1.1	1.1.2	1.1.2	2	โครงการจบ ในปีงบประมาณ	แผน	1	130	1	100	100	0	01/04/2566	30/06/2566		10,000	นายจิณณะ พิภัก เกษมสุข	วิทยาลัยสงฆ์ ราชบุรี
							ผล												
330	โครงการเสริมสร้างทักษะการเรียนรู้และพัฒนาศักยภาพเฉพาะทางแก่นิสิต หลักสูตรรัฐศาสตรบัณฑิต	1.1	1.1.2	1.1.2	2	โครงการต่อเนื่อง	แผน	1	96	1	100	100	0	01/01/2566	31/03/2566	10,000	0	ดร.สมชาย ชูเมือง	วิทยาลัยสงฆ์ ราชบุรี
							ผล												

* คำว่า "การผลิตบัณฑิต" หมายถึง 1.สนับสนุนการผลิตบัณฑิต 2.บริการวิชาการ 3.ทำนุบำรุงศิลปวัฒนธรรม

ลำดับ ที่	ชื่อโครงการ	เป้า ประสงค์	ตัว ชี้ วัด	กล ยุทธ์	การผลิต บัณฑิต *	ลักษณะ โครงการ	แผนการดำเนินการ										ชื่อ ผู้รับผิดชอบ โครงการ	ส่วนกลาง/ วิทยาเขต/ วิทยาลัยสงฆ์	
							ตัวชี้วัดเชิงปริมาณ			ตัวชี้วัดเชิงคุณภาพ		ตัวชี้วัดเชิงเวลา		งบประมาณ 2566		ชื่อ			ส่วนกลาง/ วิทยาเขต/ วิทยาลัยสงฆ์
							จำนวน โครงการ	จำนวน ผู้เข้าร่วม โครงการ	จำนวน ครั้งที่ จัด	ผู้เข้าร่วมมี ความรู้ ความเข้าใจเพิ่มขึ้น	ความพึงพอใจ ของผู้เข้าร่วม โครงการ	โครงการ แล้วเสร็จ ตามเวลาที่ กำหนด	กำหนดวัน						
													(โครงการ)	(คน)	(ครั้ง)	(ร้อยละ)			(ร้อยละ)
331	โครงการอบรมเทคนิคการผลิตผลงานทางวิชาการระดับชาติหรือนานาชาติแก่บัณฑิตศึกษา	1.1	1.1.2	1.1.2	-	โครงการจบ ในปีงบประมาณ	แผน	1	30	1	100	100	0	01/01/2566	31/03/2566	10,000	พระมหาทักษิณ ธีรธมโม, ผศ.ดร.	วิทยาลัยสงฆ์ ราชบุรี	
							ผล												
332	โครงการเสริมสร้างทักษะการเรียนรู้และพัฒนาศักยภาพเฉพาะทางแก่นิสิตหลักสูตรการจัดการเชิงพุทธ	1.1	1.1.2	1.1.2	2	โครงการจบ ในปีงบประมาณ	แผน	1	74	1	100	100	0	01/04/2566	30/06/2566	15,000	0	ผศ.ดร.ปิ่นนร เรียชัยพฤกษ์	วิทยาลัยสงฆ์ ราชบุรี
							ผล												
333	โครงการปฏิบัติวิปัสสนากัมมัฏฐานนิสิต	1.1	1.1.2	1.1.2	2	โครงการจบ ในปีงบประมาณ	แผน	1	218	1	100	100	100	01/10/2565	31/01/2566	60,000	0	พระมหาเกรียง ศักดิ์ ภูริวิฑฒโก	วิทยาลัยสงฆ์ ราชบุรี
							ผล												
334	โครงการพัฒนาศักยภาพบุคลากรในการบูรณาการพุทธนวัตกรรม สำหรับกระบวนการจัดการเรียนรู้สู่ความเป็นเลิศ	1.3	1.3.2, 1.3.3	1.3.2, 1.3.3	1	โครงการจบ ในปีงบประมาณ	แผน	1	20	1	100	100	0	01/04/2566	30/09/2566	10,000	ผู้ช่วย ศาสตราจารย์ ดร. ปิ่นนร เรีย ชัยพฤกษ์	วิทยาลัยสงฆ์ ราชบุรี	
							ผล												

* คำว่า "การผลิตบัณฑิต" หมายถึง 1.สนับสนุนการผลิตบัณฑิต 2.บริการวิชาการ 3.ทำนุบำรุงศิลปวัฒนธรรม

ลำดับ ที่	ชื่อโครงการ	เป้า ประ สงค์	ตัว ชี้ วัด	กล ยุทธ์	การผลิต บัณฑิต *	ลักษณะ โครงการ	แผนการดำเนินการ										ชื่อ ผู้รับผิดชอบ โครงการ	ส่วนกลาง/ วิทยาเขต/ วิทยาลัยสงฆ์	
							ตัวชี้วัดเชิงปริมาณ			ตัวชี้วัดเชิงคุณภาพ		ตัวชี้วัดเชิงเวลา		งบประมาณ 2566		ชื่อ			ส่วนกลาง/ วิทยาเขต/ วิทยาลัยสงฆ์
							จำนวน โครงการ	จำนวน ผู้เข้าร่วม โครงการ	จำนวน ครั้งที่ จัด	ผู้เข้าร่วมมี ความรู้ ความเข้าใจ เพิ่มขึ้น	ความพึงพอใจ ของผู้เข้าร่วม โครงการ	โครงการ แล้วเสร็จ ตามเวลาที่ กำหนด	กำหนดวัน						
													(โครงการ)	(คน)	(ครั้ง)	(ร้อยละ)			(ร้อยละ)
335	โครงการเสริมสร้างทักษะการเรียนรู้และพัฒนาศักยภาพเฉพาะทางแก่นิสิต หลักสูตรพระพุทธศาสนา	1.1	1.1.2	1.1.2	2	โครงการจบ ในปีงบประมาณ	แผน	1	23	1	100	100	0	01/04/2566	30/06/2566	0	พระครูธรรมธร ไพบุลย์ ญาณวิบุ โล	วิทยาลัยสงฆ์ ราชบุรี	
							ผล												
336	โครงการพัฒนาห้องสมุด	1.4	1.4.1, 1.4.2	1.4.1	2	โครงการจบ ในปีงบประมาณ	แผน	1	222	1	100	100	0	01/01/2566	31/03/2566	50,000	0	นายจิรพนธ์ ภู อำรง	วิทยาลัยสงฆ์ ราชบุรี
							ผล												
337	โครงการอบรมเสริมสร้างสุขภาพะนิสิต	1.1	1.1.2	1.1.2	-	โครงการจบ ในปีงบประมาณ	แผน	1	123	1	100	100	0	01/01/2566	31/03/2566	10,000	0	พระมหาคำพันธ์ รณนชโย, ดร.	วิทยาลัยสงฆ์ ราชบุรี
							ผล												
338	โครงการพัฒนาทักษะภาษาอังกฤษและเทคโนโลยีแก่บุคลากร	1.3	1.3.4	1.3.4	1	โครงการจบ ในปีงบประมาณ	แผน	1	30	1	100	100	0	01/07/2566	30/09/2566	10,000	0	พระครูสมุทรวิช รานูวัตร	วิทยาลัยสงฆ์ ราชบุรี
							ผล												
339	โครงการจัดทำประกันคุณภาพการศึกษา	1.1	1.1.1, 1.1.2, 1.1.3, 1.1.4	1.1.1, 1.1.2	2	โครงการต่อ เนื่อง	แผน	1	40	1	100	100	0	01/06/2565	30/08/2566	30,000	0	รองผู้อำนวยการ ฝ่ายวิชาการ	วิทยาลัยสงฆ์ฟอ ขุนมาเมือง
							ผล												

* คำว่า "การผลิตบัณฑิต" หมายถึง 1.สนับสนุนการผลิตบัณฑิต 2.บริการวิชาการ 3.ทำนุบำรุงศิลปวัฒนธรรม

ลำดับ ที่	ชื่อโครงการ	เป้า ประ สงค์	ตัว ชี้ วัด	กล ยุทธ์	การผลิต บัณฑิต *	ลักษณะ โครงการ	แผนการดำเนินการ										ชื่อ ผู้รับผิดชอบ โครงการ	ส่วนกลาง/ วิทยาเขต/ วิทยาลัยสงฆ์	
							ตัวชี้วัดเชิงปริมาณ			ตัวชี้วัดเชิงคุณภาพ		ตัวชี้วัดเชิงเวลา		งบประมาณ 2566		ชื่อ			ส่วนกลาง/ วิทยาเขต/ วิทยาลัยสงฆ์
							จำนวน โครงการ	จำนวน ผู้เข้าร่วม โครงการ	จำนวน ครั้งที่ จัด	ผู้เข้าร่วมมี ความรู้ ความเข้าใจ เพิ่มขึ้น	ความพึงพอใจ ของผู้เข้าร่วม โครงการ	โครงการ แล้วเสร็จ ตามเวลาที่ กำหนด	กำหนดวัน						
													(โครงการ)	(คน)	(ครั้ง)	(ร้อยละ)			(ร้อยละ)
340	โครงการแนะแนวประชาสัมพันธ์ รับสมัครนิสิต	1.1	1.1.1, 1.1.2, 1.1.3, 1.1.4	1.1.1, 1.1.2	2	โครงการต่อ เนื่อง	แผน	1	160	1	0	0	0	01/12/2565	30/05/2565	50,000	0	รองผู้อำนวยการ ฝ่ายวิชาการ	วิทยาลัยสงฆ์พ่อ ขุนผาเมือง
							ผล												
341	โครงการพัฒนาศักยภาพนิสิต และเสริมสร้างทักษะการเรียนรู้ ในศตวรรษที่ ๒๑	1.1	1.1.1, 1.1.2, 1.1.3, 1.1.4	1.1.1, 1.1.2	2	โครงการต่อ เนื่อง	แผน	1	210	10	100	100	0	01/10/2565	30/09/2566	200,000	0	รองผู้อำนวยการ ฝ่ายวิชาการ	วิทยาลัยสงฆ์พ่อ ขุนผาเมือง
							ผล												
342	โครงการปฏิบัติวิปัสสนา กรรมฐาน	1.1	1.1.1, 1.1.2, 1.1.3, 1.1.4	1.1.1, 1.1.2	2	โครงการต่อ เนื่อง	แผน	1	392	1	100	100	0	14/12/2565	25/12/2565	100,000	200,000	รองผู้อำนวยการ ฝ่ายวิชาการ	วิทยาลัยสงฆ์พ่อ ขุนผาเมือง
							ผล												
343	โครงการกิจกรรมเสริมหลักสูตร ระดับปริญญาตรี	1.1	1.1.4	1.1.2	-	โครงการ ประจำปี	แผน	1	0	0	0	0	0	01/02/2566	30/03/2566		50,000	ผศ.ดร.สุกานดา จันทวารีย์	วิทยาลัยสงฆ์ ร้อยเอ็ด
							ผล												
344	โครงการประชาสัมพันธ์และแนะ แนวการศึกษา	1.1	1.1.3	1.1.2	-	โครงการ ประจำปี	แผน	1	0	0	0	0	0	01/11/2565	30/01/2566	100,000	0	ผศ.ดร.สุกานดา จันทวารีย์	วิทยาลัยสงฆ์ ร้อยเอ็ด
							ผล												

* คำว่า "การผลิตบัณฑิต" หมายถึง 1.สนับสนุนการผลิตบัณฑิต 2.บริการวิชาการ 3.ทำนุบำรุงศิลปวัฒนธรรม

ลำดับ ที่	ชื่อโครงการ	เป้า ประสงค์	ตัว ชี้ วัด	กล ยุทธ์	การผลิต บัณฑิต *	ลักษณะ โครงการ	แผนการดำเนินการ										ชื่อ ผู้รับผิดชอบ โครงการ	ส่วนกลาง/ วิทยาเขต/ วิทยาลัยสงฆ์	
							ตัวชี้วัดเชิงปริมาณ			ตัวชี้วัดเชิงคุณภาพ		ตัวชี้วัดเชิงเวลา		งบประมาณ 2566		ชื่อ			ส่วนกลาง/ วิทยาเขต/ วิทยาลัยสงฆ์
							จำนวน โครงการ	จำนวน ผู้เข้าร่วม โครงการ	จำนวน ครั้งที่ จัด	ผู้เข้าร่วมมี ความรู้ ความเข้าใจ เพิ่มขึ้น	ความพึงพอใจ ของผู้เข้าร่วม โครงการ	โครงการ แล้วเสร็จ ตามเวลาที่ กำหนด	กำหนดวัน						
													(โครงการ)	(คน)	(ครั้ง)	(ร้อยละ)			(ร้อยละ)
345	โครงการส่งเสริมทักษะภาษาอังกฤษ และกิจกรรมนิสิต ตามกรอบมาตรฐานคุณวุฒิ ๕ ด้าน	1.1	1.1.4	1.1.2	-	โครงการประจำปี	แผน	1	0	0	0	0	0	01/06/2566	30/08/2566	100,000	0	พระครูสุตวร ธรรมกิจ,ผศ.ดร.	วิทยาลัยสงฆ์ ร้อยเอ็ด
							ผล												
346	โครงการประกันคุณภาพการศึกษาตามเกณฑ์คุณภาพการศึกษา เพื่อการดำเนินการที่เป็นเลิศ (EdPEX)	1.2	1.2.2	1.2.1	-	โครงการประจำปี	แผน	1	0	0	0	0	0	01/10/2565	30/01/2566	100,000	0	ผศ.ดร.สุกานดา จันทวารีย์	วิทยาลัยสงฆ์ ร้อยเอ็ด
							ผล												
347	โครงการปฐมนิเทศนิสิตใหม่ระดับปริญญาตรี	1.1	1.1.4	1.1.2	-	โครงการประจำปี	แผน	1	0	0	0	0	0	01/06/2566	30/06/2566	21,000	0	ผศ.ดร.สุกานดา จันทวารีย์	วิทยาลัยสงฆ์ ร้อยเอ็ด
							ผล												
348	โครงการปัจฉิมนิเทศนิสิต เตรียมความพร้อมสู่ความเป็นบัณฑิต	1.1	1.1.4	1.1.2	-	โครงการประจำปี	แผน	1	0	0	0	0	0	01/02/2566	30/03/2566	15,000	0	ผศ.ดร.สุกานดา จันทวารีย์	วิทยาลัยสงฆ์ ร้อยเอ็ด
							ผล												
349	โครงการกิจกรรมเสริมหลักสูตรหลักสูตรประกาศนียบัตร	1.1	1.1.2	1.1.2	-	โครงการประจำปี	แผน	1	0	0	0	0	0	01/01/2566	30/01/2566		90,000	พระครูสุตวร ธรรมกิจ,ผศ.ดร.	วิทยาลัยสงฆ์ ร้อยเอ็ด
							ผล												
350	โครงการปฏิบัติวิปัสสนากัมมัฏฐาน ระดับประกาศนียบัตร	1.1	1.1.4	1.1.2	-	โครงการประจำปี	แผน	1	0	0	0	0	0	01/12/2565	30/01/2566		60,000	พระครูปริยัติ วรมณี,ผศ.	วิทยาลัยสงฆ์ ร้อยเอ็ด
							ผล												

* คำว่า "การผลิตบัณฑิต" หมายถึง 1.สนับสนุนการผลิตบัณฑิต 2.บริการวิชาการ 3.ทำนุบำรุงศิลปวัฒนธรรม

ลำดับ ที่	ชื่อโครงการ	เป้า ประสงค์	ตัว ชี้ วัด	กล ยุทธ์	การผลิต บัณฑิต *	ลักษณะ โครงการ	แผนการดำเนินการ										ชื่อ ผู้รับผิดชอบ โครงการ	ส่วนกลาง/ วิทยาเขต/ วิทยาลัยสงฆ์	
							ตัวชี้วัดเชิงปริมาณ			ตัวชี้วัดเชิงคุณภาพ		ตัวชี้วัดเชิงเวลา		งบประมาณ 2566		ชื่อ			ส่วนกลาง/ วิทยาเขต/ วิทยาลัยสงฆ์
							จำนวน โครงการ	จำนวน ผู้เข้าร่วม โครงการ	จำนวน ครั้งที่ จัด	ผู้เข้าร่วมมี ความรู้ ความเข้าใจ เพิ่มขึ้น	ความพึงพอใจ ของผู้เข้าร่วม โครงการ	โครงการ แล้วเสร็จ ตามเวลาที่ กำหนด	กำหนดวัน						
													(โครงการ)	(คน)	(ครั้ง)	(ร้อยละ)			(ร้อยละ)
351	โครงการปฏิบัติวิปัสณา กัมมัฏฐานนิสิต ระดับปริญญา ตรี	1.1	1.1.2	1.1.2	-	โครงการ ประจำปี	แผน	1	0	0	0	0	0	01/12/2565	30/12/2565	70,000	0	พระครูสุตวร ธรรมกิจ,ผศ.ดร.	วิทยาลัยสงฆ์ ร้อยเอ็ด
							ผล												
352	โครงการสัมมนาวิชาการสำหรับ ผู้สำเร็จการศึกษา	1.1	1.1.4	1.1.2	-	โครงการต่อ เนื่อง	แผน	1	0	0	0	0	0	01/11/2565	30/01/2566		80,000	พระครูปรียัติ วรมณี,ผศ.	วิทยาลัยสงฆ์ ร้อยเอ็ด
							ผล												
353	โครงการปฐมนิเทศนิสิตใหม่ ระดับบัณฑิตศึกษา	1.1	1.1.4	1.1.2	-	โครงการ ประจำปี	แผน	1	0	0	0	0	0	01/06/2566	31/07/2566	15,000	0	พระครูปลัดสม หมาย อตถสิทโธ, ดร.	วิทยาลัยสงฆ์ ร้อยเอ็ด
							ผล												
354	โครงการเปิดสอนหลักสูตรครุ ศาสตรมหาบัณฑิต (พุทธบริหาร การศึกษา)	1.1	1.1.3	1.1.2	-	โครงการ ใหม่	แผน	1	0	0	0	0	0	01/10/2565	30/08/2566		1,000,000	พระครูปลัดสม หมาย อตถสิทโธ, ดร.	วิทยาลัยสงฆ์ ร้อยเอ็ด
							ผล												
355	โครงการเปิดสอนหลักสูตรการ บริหารท้องถิ่น (ป.บ.ท.)	1.2	1.2.3	1.2.2	-	โครงการ ใหม่	แผน	1	0	0	0	0	0	01/10/2565	30/08/2566		15,000	พระครูสุตวร ธรรมกิจ,ผศ.ดร.	วิทยาลัยสงฆ์ ร้อยเอ็ด
							ผล												
356	โครงการปฏิบัติวิปัสณา กัมมัฏฐานนิสิต ระดับบัณฑิต ศึกษา	1.1	1.1.2	1.1.2	-	โครงการ ประจำปี	แผน	1	0	0	0	0	0	01/01/2566	30/01/2566	20,500	0	พระครูปลัดสม หมาย อตถสิทโธ, ดร.	วิทยาลัยสงฆ์ ร้อยเอ็ด
							ผล												

* คำว่า "การผลิตบัณฑิต" หมายถึง 1.สนับสนุนการผลิตบัณฑิต 2.บริการวิชาการ 3.ทำนุบำรุงศิลปวัฒนธรรม

ลำดับ ที่	ชื่อโครงการ	เป้า ประสงค์	ตัว ชี้ วัด	กล ยุทธ์	การผลิต บัณฑิต *	ลักษณะ โครงการ	แผนการดำเนินการ										ชื่อ ผู้รับผิดชอบ โครงการ	ส่วนกลาง/ วิทยาเขต/ วิทยาลัยสงฆ์	
							ตัวชี้วัดเชิงปริมาณ			ตัวชี้วัดเชิงคุณภาพ		ตัวชี้วัดเชิงเวลา		งบประมาณ 2566		ชื่อ			ส่วนกลาง/ วิทยาเขต/ วิทยาลัยสงฆ์
							จำนวน โครงการ	จำนวน ผู้เข้าร่วม โครงการ	จำนวน ครั้งที่ จัด	ผู้เข้าร่วมมี ความรู้ ความเข้าใจเพิ่มขึ้น	ความพึงพอใจ ของผู้เข้าร่วม โครงการ	โครงการ แล้วเสร็จ ตามเวลาที่ กำหนด	กำหนดวัน						
													(โครงการ)	(คน)	(ครั้ง)	(ร้อยละ)			(ร้อยละ)
357	โครงการปฐมนิเทศนิสิตใหม่	1.1	1.1.3	1.1.2	-	โครงการต่อเนื่อง	แผน	1	350	1	96	96	0	01/06/2566	30/06/2566	50,000	5,000	พระครูใบฎีกา ศักดิ์ดนัย สนต์จิต โต, ดร.	วิทยาลัยสงฆ์ สุพรรณบุรีศรี สุวรรณภูมิ
							ผล												
358	โครงการจัดหางบประมาณเพื่อ สิ่งสนับสนุนการเรียนรู้อของ วิทยาลัย	1.4	1.4.1	1.4.1	-	โครงการต่อเนื่อง	แผน	1	50	1	100	100	0	01/04/2566	30/04/2566	30,000	2,000	พระครูโสภณวีระ นุวัตร, ผศ.ดร.	วิทยาลัยสงฆ์ สุพรรณบุรีศรี สุวรรณภูมิ
							ผล												
359	โครงการส่งเสริมสนับสนุนให้ บัณฑิตมีทักษะความรู้เท่าทัน เหตุการณ์	1.1	1.1.2	1.1.2	-	โครงการต่อเนื่อง	แผน	1	350	5	96	96	0	01/11/2565	30/09/2566	65,500	5,000	สำนักงานวิชาการ	วิทยาลัยสงฆ์ สุพรรณบุรีศรี สุวรรณภูมิ
							ผล												
360	โครงการอบรมเพื่อพัฒนา ศักยภาพบุคลากร	1.3	1.3.1	1.3.1	-	โครงการต่อเนื่อง	แผน	1	50	2	100	100	0	01/11/2565	30/06/2566	50,000	5,000	พระครูใบฎีกา ศักดิ์ดนัย สนต์จิต โต, ดร.	วิทยาลัยสงฆ์ สุพรรณบุรีศรี สุวรรณภูมิ
							ผล												
361	โครงการประกันคุณภาพศึกษา	1.3	1.3.3	1.3.3	-	โครงการต่อเนื่อง	แผน	1	50	3	100	100	0	01/05/2566	30/07/2566	50,000	3,500	พระครูใบฎีกา ศักดิ์ดนัย สนต์จิต โต, ดร.	วิทยาลัยสงฆ์ สุพรรณบุรีศรี สุวรรณภูมิ
							ผล												
362	โครงการกีฬาสัมพันธ์มหา วิทยาลัยสงฆ์ภาคตะวันตก	1.2	1.2.3	1.2.2	-	โครงการต่อเนื่อง	แผน	1	350	1	96	96	0	01/12/2565	30/12/2565	29,000	2,000	ดร.ณัฐกร ปังละ ออ	วิทยาลัยสงฆ์ สุพรรณบุรีศรี สุวรรณภูมิ
							ผล												

* คำว่า "การผลิตบัณฑิต" หมายถึง 1.สนับสนุนการผลิตบัณฑิต 2.บริการวิชาการ 3.ทำนุบำรุงศิลปวัฒนธรรม

ลำดับ ที่	ชื่อโครงการ	เป้า ประสงค์	ตัว ชี้ วัด	กล ยุทธ์	การผลิต บัณฑิต *	ลักษณะ โครงการ	แผนการดำเนินการ										ชื่อ ผู้รับผิดชอบ โครงการ	ส่วนกลาง/ วิทยาเขต/ วิทยาลัยสงฆ์	
							ตัวชี้วัดเชิงปริมาณ			ตัวชี้วัดเชิงคุณภาพ		ตัวชี้วัดเชิงเวลา		งบประมาณ 2566		ชื่อ			ส่วนกลาง/ วิทยาเขต/ วิทยาลัยสงฆ์
							จำนวน โครงการ	จำนวน ผู้เข้าร่วม โครงการ	จำนวน ครั้งที่ จัด	ผู้เข้าร่วมมี ความรู้ ความเข้าใจ เพิ่มขึ้น	ความพึงพอใจ ของผู้เข้าร่วม โครงการ	โครงการ แล้วเสร็จ ตามเวลาที่ กำหนด	กำหนดวัน						
													(โครงการ)	(คน)	(ครั้ง)	(ร้อยละ)			(ร้อยละ)
363	โครงการปฏิบัติวิปัสสนา กัมมัฏฐานเฉลิมพระเกียรติ ประจำปี	1.1	1.1.4	1.1.2	-	โครงการต่อ เนื่อง	แผน	1	350	1	96	96	0	01/12/2565	30/12/2565	120,000	5,000	พระครูโสภณวีรา นุวัตร, ผศ.ดร.	วิทยาลัยสงฆ์ สุพรรณบุรีศรี สุวรรณภูมิ
							ผล												
364	โครงการผลิตสื่อการสอนเพื่อ บูรณาการวิชาการทางสังคม	1.3	1.3.3	1.3.2	-	โครงการต่อ เนื่อง	แผน	1	50	2	100	100	0	01/10/2565	30/09/2566	50,500	2,000	สำนักงานวิชาการ	วิทยาลัยสงฆ์ สุพรรณบุรีศรี สุวรรณภูมิ
							ผล												
365	โครงการกิจกรรมเสริมหลักสูตร นิสิต	1.1	1.1.2	1.1.2	-	โครงการต่อ เนื่อง	แผน	1	300	22	95	95	0	01/10/2565	30/09/2566	236,500	5,000	สำนักงานวิชาการ	วิทยาลัยสงฆ์ สุพรรณบุรีศรี สุวรรณภูมิ
							ผล												
366	โครงการเตรียมความพร้อม ระดับบัณฑิตศึกษา	1.1	1.1.4	1.1.2	-	โครงการต่อ เนื่อง	แผน	1	100	4	95	95	0	01/04/2566	30/07/2566	30,000	5,000	พระครูโสภณวีรา นุวัตร, ผศ.ดร.	วิทยาลัยสงฆ์ สุพรรณบุรีศรี สุวรรณภูมิ
							ผล												
367	โครงการวิปัสสนากรรมฐานนิสิต	1.1	1.1.4	1.1.2	2	โครงการ ประจำปี	แผน	1	250	5	0	0	0	01/11/2565	31/08/2566	93,000	0	พระสมุห์ชวลิต อุ ตตโม	วิทยาลัยสงฆ์ สุราษฎร์ธานี
							ผล												
368	โครงการกิจกรรมเสริมหลักสูตร	1.1	1.1.1, 1.1.2, 1.1.3	1.1.1	2	โครงการ ประจำปี	แผน	1	250	5	0	0	0	01/03/2566	31/08/2566	80,000	0	พระมหาติลกรัศมี ฐิตจาโร	วิทยาลัยสงฆ์ สุราษฎร์ธานี
							ผล												

* คำว่า "การผลิตบัณฑิต" หมายถึง 1.สนับสนุนการผลิตบัณฑิต 2.บริการวิชาการ 3.ทำนุบำรุงศิลปวัฒนธรรม

ลำดับ ที่	ชื่อโครงการ	เป้า ประสงค์	ตัว ชี้ วัด	กล ยุทธ์	การผลิต บัณฑิต *	ลักษณะ โครงการ	แผนการดำเนินการ										ชื่อ ผู้รับผิดชอบ โครงการ	ส่วนกลาง/ วิทยาเขต/ วิทยาลัยสงฆ์	
							ตัวชี้วัดเชิงปริมาณ			ตัวชี้วัดเชิงคุณภาพ		ตัวชี้วัดเชิงเวลา		งบประมาณ 2566		ชื่อ			ส่วนกลาง/ วิทยาเขต/ วิทยาลัยสงฆ์
							จำนวน โครงการ	จำนวน ผู้เข้าร่วม โครงการ	จำนวน ครั้งที่ จัด	ผู้เข้าร่วมมี ความรู้ ความเข้าใจ เพิ่มขึ้น	ความพึงพอใจ ของผู้เข้าร่วม โครงการ	โครงการ แล้วเสร็จ ตามเวลาที่ กำหนด	กำหนดวัน						
													(โครงการ)	(คน)	(ครั้ง)	(ร้อยละ)			(ร้อยละ)
369	โครงการพัฒนาบัณฑิตให้มี คุณลักษณะทางสติปัญญาและ คุณธรรม	1.1	1.1.1, 1.1.2	1.1.1, 1.1.2	2	โครงการ ประจำปี	แผน	1	250	4	0	0	0	01/01/2566	30/06/2566	24,000	0	พระครูปลัดคำธม กตปุณฺณ	วิทยาลัยสงฆ์ สุราษฎร์ธานี
							ผล												
370	โครงการเทิดพระเกียรติสถาบัน พระมหากษัตริย์-กิจกรรมวัน เฉลิมพระชนมพรรษา ร.10	1.1	1.1.4	1.1.1	2	โครงการจบ ในปีงบประมาณ	แผน	1	100	1	100	100	0	01/07/2566	30/07/2566	2,000	0	อ.กฤษณะ เชี่ยว เวช	วิทยาลัยสงฆ์ ระยอง
							ผล												
371	โครงการประชาสัมพันธ์รับสมัคร นิสิต	1.4	1.4.2	1.4.1	2	โครงการ ประจำปี	แผน	1	90	1	100	100	0	24/11/2565	30/05/2566	40,000	10,000	พระมหาบุญรอด อมรทตโต,ดร.	วิทยาลัยสงฆ์ ระยอง
							ผล												
372	โครงการเสริมหลักสูตร-กิจกรรม สัมมนาทางวิชาการ	1.1	1.1.4	1.1.2	2	โครงการจบ ในปีงบประมาณ	แผน	1	100	1	0	0	80	01/11/2565	25/08/2566	5,000	0	อ.เอนก ณ เชียงใหม่	วิทยาลัยสงฆ์ ระยอง
							ผล												
373	โครงการส่งเสริมและสนับสนุน การพัฒนาศักยภาพของบุคลากร	1.3	1.3.2, 1.3.4	1.3.2, 1.3.4	2	โครงการ ประจำปี	แผน	1	24	1	100	100	0	01/12/2565	30/09/2566	100,000	0	พระครูรัตนกร วิสุทธิ	วิทยาลัยสงฆ์ ระยอง
							ผล												
374	โครงการปฐมนิเทศและปัจฉิมนิเทศ นิเทศนิสิต-กิจกรรมปฐมนิเทศ นิสิต	1.1	1.1.4	1.1.2	2	โครงการจบ ในปีงบประมาณ	แผน	1	90	1	100	100	0	01/06/2566	30/06/2566	5,000	0	พระมหาบุญรอด อมรทตโต,ดร.	วิทยาลัยสงฆ์ ระยอง
							ผล												

* คำว่า "การผลิตบัณฑิต" หมายถึง 1.สนับสนุนการผลิตบัณฑิต 2.บริการวิชาการ 3.ทำนุบำรุงศิลปวัฒนธรรม

ลำดับ ที่	ชื่อโครงการ	เป้า ประสงค์	ตัว ชี้ วัด	กล ยุทธ์	การผลิต บัณฑิต *	ลักษณะ โครงการ	แผนการดำเนินการ										ชื่อ ผู้รับผิดชอบ โครงการ	ส่วนกลาง/ วิทยาเขต/ วิทยาลัยสงฆ์	
							ตัวชี้วัดเชิงปริมาณ			ตัวชี้วัดเชิงคุณภาพ		ตัวชี้วัดเชิงเวลา		งบประมาณ 2566		ชื่อ			ส่วนกลาง/ วิทยาเขต/ วิทยาลัยสงฆ์
							จำนวน โครงการ	จำนวน ผู้เข้าร่วม โครงการ	จำนวน ครั้งที่ จัด	ผู้เข้าร่วมมี ความรู้ ความเข้าใจเพิ่มขึ้น	ความพึงพอใจ ของผู้เข้าร่วม โครงการ	โครงการ แล้วเสร็จ ตามเวลาที่ กำหนด	กำหนดวัน						
													(โครงการ)	(คน)	(ครั้ง)	(ร้อยละ)			(ร้อยละ)
375	โครงการเทิดพระเกียรติสถาบัน พระมหากษัตริย์-กิจกรรมเทิด พระเกียรติวันปิยมหาราช	1.1	1.1.4	1.1.1	2	โครงการจบ ในปีงบประมาณ	แผน	1	100	1	100	100	0	01/10/2565	30/10/2566	2,000	0	อ.กฤษณะ เชี่ยว เวช	วิทยาลัยสงฆ์ ระยอง
							ผล												
376	โครงการเทิดพระเกียรติสถาบัน พระมหากษัตริย์-กิจกรรมวัน เฉลิมพระชนมพรรษาสมเด็จพระนางเจ้าฯ	1.1	1.1.4	1.1.1	2	โครงการจบ ในปีงบประมาณ	แผน	1	100	1	100	100	0	01/06/2566	24/06/2566	2,000	0	อ.กฤษณะ เชี่ยว เวช	วิทยาลัยสงฆ์ ระยอง
							ผล												
377	โครงการเสริมหลักสูตร - กิจกรรมรับน้อง	1.1	1.1.4	1.1.2	2	โครงการจบ ประจำปี	แผน	1	150	1	100	100	0	02/07/2566	30/07/2566	15,000	0	อ.กฤษณะ เชี่ยว เวช	วิทยาลัยสงฆ์ ระยอง
							ผล												
378	โครงการพิธีไหว้ครู	1.1	1.1.4	1.1.2	2	โครงการจบ ในปีงบประมาณ	แผน	1	150	0	100	100	0	01/07/2566	31/07/2566	5,000	0	อ.เอนก ณ เชียงใหม่	วิทยาลัยสงฆ์ ระยอง
							ผล												
379	โครงการกีฬาสัมพันธ์นิสิต	1.1	1.1.4	1.1.2	2	โครงการจบ ในปีงบประมาณ	แผน	1	150	0	100	100	0	01/01/2566	30/01/2566	20,000	10,000	อ.กฤษณะ เชี่ยว เวช	วิทยาลัยสงฆ์ ระยอง
							ผล												
380	โครงการปฐมนิเทศและปัจฉิมนิเทศ นิเทศนิสิต-กิจกรรมปัจฉิมนิเทศ นิสิต	1.1	1.1.4	1.1.2	2	โครงการจบ ในปีงบประมาณ	แผน	1	80	1	100	100	0	01/11/2566	30/11/2566	25,000	0	พระมหาบุญรอด อมรทตโต,ดร.	วิทยาลัยสงฆ์ ระยอง
							ผล												

* คำว่า "การผลิตบัณฑิต" หมายถึง 1.สนับสนุนการผลิตบัณฑิต 2.บริการวิชาการ 3.ทำนุบำรุงศิลปวัฒนธรรม

ลำดับ ที่	ชื่อโครงการ	เป้า ประสงค์	ตัว ชี้ วัด	กล ยุทธ์	การผลิต บัณฑิต *	ลักษณะ โครงการ	แผนการดำเนินการ										ชื่อ ผู้รับผิดชอบ โครงการ	ส่วนกลาง/ วิทยาเขต/ วิทยาลัยสงฆ์	
							ตัวชี้วัดเชิงปริมาณ			ตัวชี้วัดเชิงคุณภาพ		ตัวชี้วัดเชิงเวลา		งบประมาณ 2566		ชื่อ			ส่วนกลาง/ วิทยาเขต/ วิทยาลัยสงฆ์
							จำนวน โครงการ	จำนวน ผู้เข้าร่วม โครงการ	จำนวน ครั้งที่ จัด	ผู้เข้าร่วมมี ความรู้ ความเข้าใจ เพิ่มขึ้น	ความพึงพอใจ ของผู้เข้าร่วม โครงการ	โครงการ แล้วเสร็จ ตามเวลาที่ กำหนด	กำหนดวัน						
													(โครงการ)	(คน)	(ครั้ง)	(ร้อยละ)			(ร้อยละ)
381	โครงการเสริมหลักสูตร-กิจกรรมพัฒนาทักษะการใช้ภาษาอังกฤษแก่นิสิต	1.1	1.1.4	1.1.2	2	โครงการประจำปี	แผน	1	32	1	100	100	0	01/04/2566	30/05/2566	30,000	0	อ.กฤษณะ เขี้ยว	วิทยาลัยสงฆ์
							ผล												
382	โครงการเสริมหลักสูตร-กิจกรรมฝึกอบรมความรู้ด้านเทคโนโลยีสารสนเทศแก่นิสิต	1.1	1.1.4	1.1.2	2	โครงการประจำปี	แผน	1	32	1	100	100	80	01/03/2566	30/05/2566	5,500	0	อ.กฤษณะ เขี้ยว	วิทยาลัยสงฆ์
							ผล												
383	โครงการเสริมหลักสูตร-กิจกรรมเกษตรสาธิตตามแนวพุทธ	1.1	1.1.4	1.1.2	2	โครงการจบในปีงบประมาณ	แผน	1	100	1	100	100	80	24/11/2565	24/11/2565		30,000	อ.กฤษณะ เขี้ยว	วิทยาลัยสงฆ์
							ผล												
384	โครงการเทิดพระเกียรติสถาบันพระมหากษัตริย์-กิจกรรมวันพ่อ	1.1	1.1.4	1.1.1	2	โครงการจบในปีงบประมาณ	แผน	1	100	1	100	100	0	01/12/2565	30/12/2565	2,000	0	อ.กฤษณะ เขี้ยว	วิทยาลัยสงฆ์
							ผล												
385	โครงการปฐมนิเทศก่อนออกปฏิบัติศาสนกิจและบริการสังคม	1.1	1.1.4	1.1.2	2	โครงการจบในปีงบประมาณ	แผน	1	75	1	100	100	0	01/04/2566	30/04/2566	10,000	0	อ.กฤษณะ เขี้ยว	วิทยาลัยสงฆ์
							ผล												
386	โครงการเทิดพระเกียรติสถาบันพระมหากษัตริย์-กิจกรรมวันแม่แห่งชาติ	1.1	1.1.4	1.1.1	2	โครงการจบในปีงบประมาณ	แผน	1	100	1	100	100	0	01/08/2566	30/08/2566	2,000	0	อ.กฤษณะ เขี้ยว	วิทยาลัยสงฆ์
							ผล												

* คำว่า "การผลิตบัณฑิต" หมายถึง 1.สนับสนุนการผลิตบัณฑิต 2.บริการวิชาการ 3.ทำนุบำรุงศิลปวัฒนธรรม

ลำดับ ที่	ชื่อโครงการ	เป้า ประสงค์	ตัว ชี้ วัด	กล ยุทธ์	การผลิต บัณฑิต *	ลักษณะ โครงการ	แผนการดำเนินการ										ชื่อ ผู้รับผิดชอบ โครงการ	ส่วนกลาง/ วิทยาเขต/ วิทยาลัยสงฆ์	
							ตัวชี้วัดเชิงปริมาณ			ตัวชี้วัดเชิงคุณภาพ		ตัวชี้วัดเชิงเวลา		งบประมาณ 2566		ชื่อ			ส่วนกลาง/ วิทยาเขต/ วิทยาลัยสงฆ์
							จำนวน โครงการ	จำนวน ผู้เข้าร่วม โครงการ	จำนวน ครั้งที่ จัด	ผู้เข้าร่วมมี ความรู้ ความเข้าใจ เพิ่มขึ้น	ความพึงพอใจ ของผู้เข้าร่วม โครงการ	โครงการ แล้วเสร็จ ตามเวลาที่ กำหนด	กำหนดวัน						
													(โครงการ)	(คน)	(ครั้ง)	(ร้อยละ)			(ร้อยละ)
387	โครงการปฏิบัติวิปัสสนากัมมัฏฐานนิสิต	1.2	1.2.1	1.2.2	2	โครงการประจำปี	แผน	1	200	1	100	100	0	01/12/2565	30/12/2565	100,000	50,000	พระมหาบุญรอด อมรทตโต,ดร.	วิทยาลัยสงฆ์ ระยอง
							ผล												
388	โครงการเสริมหลักสูตร กิจกรรมอบรมพัฒนานิสิตเรียนรู้เสมือนจริงนอกที่ตั้ง	1.1	1.1.4	1.1.2	2	โครงการประจำปี	แผน	1	150	7	100	100	0	03/12/2565	04/12/2565	100,000	0	อ.กฤษณะ เขียว เวช	วิทยาลัยสงฆ์ ระยอง
							ผล												
389	โครงการกิจกรรมเสริมหลักสูตร	1.1			2	โครงการจบ ในปีงบประมาณ	แผน	1	250	1	100	100	0	01/10/2565	30/09/2566		0	ฝ่ายวิชาการ	วิทยาลัยสงฆ์ ตาก
							ผล												
390	โครงการปฏิบัติวิปัสสนากัมมัฏฐานนิสิต	1.1			2	โครงการประจำปี	แผน	1	250	1	100	100	0	02/12/2565	11/12/2565		0	ฝ่ายวิชาการ	วิทยาลัยสงฆ์ ตาก
							ผล												
391	โครงการส่งเสริมกีฬานันทนาการภายในมหาวิทยาลัย	1.1			2	โครงการประจำปี	แผน	1	250	1	100	100	0	01/08/2566	30/08/2566		0	ฝ่ายวิชาการ	วิทยาลัยสงฆ์ ตาก
							ผล												
392	โครงการประชาสัมพันธ์แนวทางการศึกษา	1.1	1.1.1, 1.1.2, 1.1.3, 1.1.4	1.1.1, 1.1.2	2	โครงการจบ ในปีงบประมาณ	แผน	1	50	10	0	0	0	01/10/2565	30/09/2566	50,000	0	ฝ่ายบริหาร	วิทยาลัยสงฆ์ ตาก
							ผล												

* คำว่า "การผลิตบัณฑิต" หมายถึง 1.สนับสนุนการผลิตบัณฑิต 2.บริการวิชาการ 3.ทำนุบำรุงศิลปวัฒนธรรม

ลำดับ ที่	ชื่อโครงการ	เป้า ประสงค์	ตัว ชี้ วัด	กล ยุทธ์	การผลิต บัณฑิต *	ลักษณะ โครงการ	แผนการดำเนินการ										ชื่อ ผู้รับผิดชอบ โครงการ	ส่วนกลาง/ วิทยาเขต/ วิทยาลัยสงฆ์	
							ตัวชี้วัดเชิงปริมาณ			ตัวชี้วัดเชิงคุณภาพ		ตัวชี้วัดเชิงเวลา		งบประมาณ 2566		ในงบ			นอกงบ
							จำนวน โครงการ	จำนวน ผู้เข้าร่วม โครงการ	จำนวน ครั้งที่ จัด	ผู้เข้าร่วมมี ความรู้ ความเข้าใจ เพิ่มขึ้น	ความพึงพอใจ ของผู้เข้าร่วม โครงการ	โครงการ แล้วเสร็จ ตามเวลาที่ กำหนด	กำหนดวัน						
													(โครงการ)	(คน)	(ครั้ง)	(ร้อยละ)			(ร้อยละ)
393	โครงการยกฐานะขึ้นเป็น วิทยาลัยสงฆ์ตากสินมหาราช	1.1	1.1.1, 1.1.2, 1.1.3, 1.1.4	1.1.1, 1.1.2	2	โครงการต่อเนื่อง	แผน	1	500	1	0	0	0	01/10/2565	30/09/2566	50,000	0	ฝ่ายบริหาร	วิทยาลัยสงฆ์ ตาก
							ผล												
394	โครงการส่งเสริมและพัฒนานิสิต	1.1	1.1.1, 1.1.2, 1.1.3, 1.1.4	1.1.1, 1.1.2	2	โครงการจบ ในปีงบประมาณ	แผน	1	250	1	0	0	0	01/10/2565	30/09/2566	55,500	0	ฝ่ายวิชาการ	วิทยาลัยสงฆ์ ตาก
							ผล												
395	โครงการปฏิบัติวิปัสสนา กัมมัฏฐาน	1.1	1.1.2, 1.1.4	1.1.2	-	โครงการ ประจำปี	แผน	1	299	1	63	63	0	07/12/2565	17/12/2565	40,000	0	อาจารย์ ประจำหลักสูตร พธ.บ. และ ร.ป.บ.	วิทยาลัยสงฆ์ จันทบุรี
							ผล												
396	โครงการปรับปรุงพื้นฐานภาษา อังกฤษ/เทคโนโลยีดิจิทัลสำหรับ นิสิตใหม่	1.1	1.1.3	1.1.2	-	โครงการ ประจำปี	แผน	1	213	1	80	80	0	01/06/2566	30/07/2566	50,000	0	พระครูสุทธิ วรญาณ และ ดร. อาษา ศรีประวัติ	วิทยาลัยสงฆ์ จันทบุรี
							ผล												

* คำว่า "การผลิตบัณฑิต" หมายถึง 1.สนับสนุนการผลิตบัณฑิต 2.บริการวิชาการ 3.ทำนุบำรุงศิลปวัฒนธรรม

ลำดับ ที่	ชื่อโครงการ	เป้า ประสงค์	ตัว ชี้ วัด	กล ยุทธ์	การผลิต บัณฑิต *	ลักษณะ โครงการ	แผนการดำเนินการ										ชื่อ ผู้รับผิดชอบ โครงการ	ส่วนกลาง/ วิทยาเขต/ วิทยาลัยสงฆ์	
							ตัวชี้วัดเชิงปริมาณ			ตัวชี้วัดเชิงคุณภาพ		ตัวชี้วัดเชิงเวลา		งบประมาณ 2566		ชื่อ			ส่วนกลาง/ วิทยาเขต/ วิทยาลัยสงฆ์
							จำนวน โครงการ	จำนวน ผู้เข้าร่วม โครงการ	จำนวน ครั้งที่ จัด	ผู้เข้าร่วมมี ความรู้ ความเข้าใจเพิ่มขึ้น	ความพึงพอใจ ของผู้เข้าร่วม โครงการ	โครงการ แล้วเสร็จ ตามเวลาที่ กำหนด	กำหนดวัน						
													(โครงการ)	(คน)	(ครั้ง)	(ร้อยละ)			(ร้อยละ)
397	โครงการพัฒนานิสิตและเสริมสร้างทักษะการเรียนรู้ในศตวรรษที่ ๒๑ และนโยบาย ๔.๐ (โครงการย่อยที่ ๓ : การใช้เทคโนโลยีเพื่อการใช้พลังงาน ยานยนต์ไฟฟ้าทดแทน)	1.1	1.1.3	1.1.2	-	โครงการประจำปี	แผน	1	212	1	80	80	0	01/08/2566	30/08/2566	40,000	0	พระครูธรรมจริชาติ พุทธภิกขุโต และ ดร. อาษา ศรีประวัตติ	วิทยาลัยสงฆ์ จันทบุรี
							ผล												
398	โครงการพัฒนานิสิตและเสริมสร้างทักษะการเรียนรู้ในศตวรรษที่ ๒๑ และนโยบาย ๔.๐ (โครงการย่อยที่ ๒ : กฎหมายสาธารณะสำหรับประชาชน)	1.1	1.1.3	1.1.2	-	โครงการจบในปีงบประมาณ	แผน	1	212	1	0	0	0	01/05/2566	30/05/2566	40,000	0	พระครูธรรมจริชาติ พุทธภิกขุโต และ ดร. อาษา ศรีประวัตติ	วิทยาลัยสงฆ์ จันทบุรี
							ผล												
399	โครงการพัฒนาหลักสูตร กจพ. ออนไลน์ (2566)	1.2	1.2.2	1.2.2	1	โครงการจบในปีงบประมาณ	แผน	1	0	0	0	0	0	03/03/2566	30/03/2566	30,000	0	พระครูสมุห์ชินวรวัตร ธีรภทโท, ดร.และพระครูธรรมจริชาติ, พระครูสุทธิวารญาณ	วิทยาลัยสงฆ์ จันทบุรี
							ผล												

* คำว่า "การผลิตบัณฑิต" หมายถึง 1.สนับสนุนการผลิตบัณฑิต 2.บริการวิชาการ 3.ทำนุบำรุงศิลปวัฒนธรรม

ลำดับ ที่	ชื่อโครงการ	เป้า ประสงค์	ตัว ชี้ วัด	กล ยุทธ์	การผลิต บัณฑิต *	ลักษณะ โครงการ	แผนการดำเนินการ										ชื่อ ผู้รับผิดชอบ โครงการ	ส่วนกลาง/ วิทยาเขต/ วิทยาลัยสงฆ์	
							ตัวชี้วัดเชิงปริมาณ			ตัวชี้วัดเชิงคุณภาพ		ตัวชี้วัดเชิงเวลา		งบประมาณ 2566		ชื่อ			ส่วนกลาง/ วิทยาเขต/ วิทยาลัยสงฆ์
							จำนวน โครงการ	จำนวน ผู้เข้าร่วม โครงการ	จำนวน ครั้งที่ จัด	ผู้เข้าร่วมมี ความรู้ ความเข้าใจ เพิ่มขึ้น	ความพึงพอใจ ของผู้เข้าร่วม โครงการ	โครงการ แล้วเสร็จ ตามเวลาที่ กำหนด	กำหนดวัน						
													(โครงการ)	(คน)	(ครั้ง)	(ร้อยละ)			(ร้อยละ)
400	โครงการกิจกรรมเสริมหลักสูตร (ศึกษาดูงาน) การเรียนรู้กับ ศาสตร์พระราชาสู่การพัฒนาที่ยั่งยืน "ครั้งที่ ๑-๒"	1.1	1.1.2, 1.1.3	1.1.2	1	โครงการจบ ในปีงบประมาณ	แผน	1	50	2	90	90	0	19/02/2566	19/08/2566	60,000	0	ดร.ศิริวัฒน์ ครอบ บุญ	วิทยาลัยสงฆ์ จันทบุรี
401	โครงการพัฒนานิสิตและเสริม สร้างทักษะการเรียนรู้ ใน ศตวรรษที่ ๒๑ และนโยบาย ๔.๐ (โครงการย่อยที่ ๑ : ภาษา อังกฤษ MCU 001-002)	1.1	1.1.3	1.1.2	-	โครงการจบ ในปีงบประมาณ	แผน	1	212	1	80	80	0	02/02/2566	17/03/2566	40,000	0	พระครูธรรมธกิจ ชาติ พุทธภิกขุโต และ ดร. อาษา ศรีประวัตติ	วิทยาลัยสงฆ์ จันทบุรี
402	อบรมทักษะด้านเทคโนโลยีดิจิทัล และภาษาต่างประเทศ สำหรับบุคลากร	1.3	1.3.4	1.3.4	1	โครงการจบ ในปีงบประมาณ	แผน	1	20	1	60	60	0	27/04/2566	28/04/2566	30,000	0	พระสมุห์วีระ สุ นทโร และ อ. อัญ ชลี เทียรฆชาติ	วิทยาลัยสงฆ์ จันทบุรี
403	โครงการปฐมนิเทศนิสิตใหม่	1.1	1.1.2, 1.1.3	1.1.2	-	โครงการ ประจำปี	แผน	1	100	1	80	80	0	01/06/2566	30/06/2566	30,000	0	ดร.ศิริวัฒน์ ครอบ บุญ	วิทยาลัยสงฆ์ จันทบุรี
404	โครงการเผยแพร่ผลงานวิจัย " รูปแบบการจัดการพื้นที่ป่าสงวน เพื่อกิจการพระพุทธศาสนา จังหวัดจันทบุรี"	1.2	1.2.2	1.2.1	-	โครงการจบ ในปีงบประมาณ	แผน	1	55	1	80	80	0	01/07/2566	30/07/2566	30,000	0	พระครูธรรมธกิจ ชาติ พุทธภิกขุโต, พระครูสุทธิ วรญาณ	วิทยาลัยสงฆ์ จันทบุรี

* คำว่า "การผลิตบัณฑิต" หมายถึง 1.สนับสนุนการผลิตบัณฑิต 2.บริการวิชาการ 3.ทำนุบำรุงศิลปวัฒนธรรม

ลำดับ ที่	ชื่อโครงการ	เป้า ประสงค์	ตัว ชี้ วัด	กล ยุทธ์	การผลิต บัณฑิต *	ลักษณะ โครงการ	แผนการดำเนินการ										ชื่อ ผู้รับผิดชอบ โครงการ	ส่วนกลาง/ วิทยาเขต/ วิทยาลัยสงฆ์	
							ตัวชี้วัดเชิงปริมาณ			ตัวชี้วัดเชิงคุณภาพ		ตัวชี้วัดเชิงเวลา		งบประมาณ 2566		ชื่อ			ส่วนกลาง/ วิทยาเขต/ วิทยาลัยสงฆ์
							จำนวน โครงการ	จำนวน ผู้เข้าร่วม โครงการ	จำนวน ครั้งที่ จัด	ผู้เข้าร่วมมี ความรู้ ความเข้าใจ เพิ่มขึ้น	ความพึงพอใจ ของผู้เข้าร่วม โครงการ	โครงการ แล้วเสร็จ ตามเวลาที่ กำหนด	กำหนดวัน						
													(โครงการ)	(คน)	(ครั้ง)	(ร้อยละ)			(ร้อยละ)
405	โครงการผลิต E-Book วิชา ภาวะผู้นำกับการบริหารสมัย ใหม่	1.4	1.4.2	1.4.2	1	โครงการจบ ในปีงบประมาณ	แผน	1	37	0	0	0	0	01/03/2566	30/03/2566	12,500	0	ดร.วารีย์มา ม่วง เกลี้ยง	วิทยาลัยสงฆ์ จันทบุรี
ยุทธศาสตร์ที่ 2 พัฒนางานวิจัย และสร้างพหุวัฒนธรรมให้มีคุณภาพทั้งในระดับชาติและนานาชาติ															6,785,860	8,440,000			
406	เงินอุดหนุนโครงการวิจัยเพื่อจัด ทำหลักสูตรและบทความ วิชาการ	2.2	2.2.1	2.2.1	2	โครงการจบ ในปีงบประมาณ	แผน	1	10	1	100	100	0	01/10/2565	30/09/2566	500,000	0	วิทยาลัยพระ ธรรมทูต	วิทยาลัยพระ ธรรมทูต
407	โครงการเสริมสร้างจริยธรรม การวิจัย,การวิจัยในมนุษย์	2.2	2.2.1	2.2.1	2	โครงการ ประจำปี	แผน	1	100	5	80	80	0	01/10/2565	30/08/2566		100,000	คณบดีบัณฑิต วิทยาลัย/ ดร. กรรณิการ์ ชาว เงิน	บัณฑิตวิทยาลัย
408	โครงการวิจัยและนวัตกรรมเพื่อ พัฒนาสังคมและสิ่งแวดล้อม	2.1	2.1.1	2.1.1	2	โครงการ ประจำปี	แผน	1	50	1	80	80	0	01/10/2565	30/09/2566		200,000	รศ.ดร.ประพันธ์ ศุภษร รองคณบดี ฝ่ายวิชาการ	บัณฑิตวิทยาลัย
409	โครงการพัฒนาบุคลากรด้าน การวิจัย	2.3	2.3.2	2.3.2	-	โครงการ ประจำปี	แผน	1	1,000	10	80	80	0	01/10/2565	30/09/2566		100,000	คณบดีบัณฑิต วิทยาลัย/ ดร. กรรณิการ์ ชาว เงิน	บัณฑิตวิทยาลัย

* คำว่า "การผลิตบัณฑิต" หมายถึง 1.สนับสนุนการผลิตบัณฑิต 2.บริการวิชาการ 3.ทำนุบำรุงศิลปวัฒนธรรม

ลำดับ ที่	ชื่อโครงการ	เป้า ประสงค์	ตัว ชี้ วัด	กล ยุทธ์	การผลิต บัณฑิต *	ลักษณะ โครงการ	แผนการดำเนินการ										ชื่อ ผู้รับผิดชอบ โครงการ	ส่วนกลาง/ วิทยาเขต/ วิทยาลัยสงฆ์	
							ตัวชี้วัดเชิงปริมาณ			ตัวชี้วัดเชิงคุณภาพ		ตัวชี้วัดเชิงเวลา		งบประมาณ 2566		ชื่อ			ส่วนกลาง/ วิทยาเขต/ วิทยาลัยสงฆ์
							จำนวน โครงการ	จำนวน ผู้เข้าร่วม โครงการ	จำนวน ครั้งที่ จัด	ผู้เข้าร่วมมี ความรู้ ความเข้าใจ เพิ่มขึ้น	ความพึงพอใจ ของผู้เข้าร่วม โครงการ	โครงการ แล้วเสร็จ ตามเวลาที่ กำหนด	กำหนดวัน						
													(โครงการ)	(คน)	(ครั้ง)	(ร้อยละ)			(ร้อยละ)
410	โครงการวิจัยและนวัตกรรมเพื่อพัฒนาสังคมและสิ่งแวดล้อม (โครงการส่งเสริมศักยภาพนิสิตในศตวรรษที่ ๒๑)	2.1	2.1.1	2.1.1	2	โครงการประจำปี	แผน	1	60	1	67	67	0	01/06/2566	31/07/2566	20,000	ผศ.ดร.แม่ชี กฤษณา รักษา โมม	หลักสูตร พธ.ม. สาขาวิชาพระ พุทธศาสนา(ภาคพิเศษ)	
						ผล													
411	โครงการวิจัยและนวัตกรรมเพื่อพัฒนาสังคมและสิ่งแวดล้อม	2.1	2.1.1	2.1.1	2	โครงการประจำปี	แผน	1	50	1	100	100	0	01/10/2565	30/09/2566	100,000	รศ. ดร.ประพันธ์ ศุภขร	หลักสูตร พธ.ด. สาขาวิชาพระ พุทธศาสนา(ภาคพิเศษ)	
						ผล													
412	โครงการวิจัยหลักสูตรเพื่อเตรียมพร้อมทั้งปรับปรุงหลักสูตรระดับบัณฑิตศึกษา ภาควิชารัฐศาสตร์	2.2	2.2.1, 2.2.2, 2.2.3	2.2.1	1,2	โครงการจบ ในปีงบประมาณ	แผน	1	10	1	0	0	100	01/04/2566	30/04/2566	100,000	0	หลักสูตรบัณฑิต ศึกษา ภาควิชารัฐ ศาสตร์	หลักสูตร ปรัชญาดุษฎี บัณฑิต สาขา วิชารัฐศาสตร์
						ผล													
413	โครงการปฐมนิเทศการศึกษาหลักสูตรปรัชญาดุษฎีบัณฑิต สาขาวิชารัฐศาสตร์	2.3	2.3.1, 2.3.2	2.3.1, 2.3.2	1,2	โครงการจบ ในปีงบประมาณ	แผน	1	100	1	0	0	100	01/10/2566	30/10/2566	200,000	0	หลักสูตรบัณฑิต ศึกษา ภาควิชารัฐ ศาสตร์	หลักสูตร ปรัชญาดุษฎี บัณฑิต สาขา วิชารัฐศาสตร์
						ผล													

* คำว่า "การผลิตบัณฑิต" หมายถึง 1.สนับสนุนการผลิตบัณฑิต 2.บริการวิชาการ 3.ทำนุบำรุงศิลปวัฒนธรรม

ลำดับ ที่	ชื่อโครงการ	เป้า ประสงค์	ตัว ชี้ วัด	กล ยุทธ์	การผลิต บัณฑิต *	ลักษณะ โครงการ	แผนการดำเนินการ										ชื่อ ผู้รับผิดชอบ โครงการ	ส่วนกลาง/ วิทยาเขต/ วิทยาลัยสงฆ์	
							ตัวชี้วัดเชิงปริมาณ			ตัวชี้วัดเชิงคุณภาพ		ตัวชี้วัดเชิงเวลา		งบประมาณ 2566		ชื่อ			ส่วนกลาง/ วิทยาเขต/ วิทยาลัยสงฆ์
							จำนวน โครงการ	จำนวน ผู้เข้าร่วม โครงการ	จำนวน ครั้งที่ จัด	ผู้เข้าร่วมมี ความรู้ ความเข้าใจ เพิ่มขึ้น	ความพึงพอใจ ของผู้เข้าร่วม โครงการ	โครงการ แล้วเสร็จ ตามเวลาที่ กำหนด	กำหนดวัน						
													(โครงการ)	(คน)	(ครั้ง)	(ร้อยละ)			(ร้อยละ)
414	โครงการส่งเสริมศักยภาพ อาจารย์ด้านการวิจัย ของหลัก สูตรบัณฑิตศึกษา ภาควิชารัฐ ศาสตร์	2.3	2.3.1, 2.3.2	2.3.1, 2.3.2	1,2	โครงการจบ ในปีงบประมาณ	แผน	1	20	1	100	100	100	01/05/2566	30/05/2566	2,500,000	0	หลักสูตรบัณฑิต ศึกษา ภาควิชารัฐ ศาสตร์	หลักสูตร ปรัชญาดุษฎี บัณฑิต สาขา วิชารัฐศาสตร์
							ผล												
415	โครงการเอกสารและตำรา	2.1	2.1.1	2.1.1	2	โครงการต่อ เนื่อง	แผน	1	30	1	100	100	60	01/04/2566	30/06/2566		1,000,000	ผู้อำนวยการหลัก สูตรปรัชญาดุษฎี บัณฑิต สาขาวิชา รัฐประศาสน ศาสตร์	หลักสูตร ปรัชญาดุษฎี บัณฑิต สาขา วิชารัฐประ ศาสนศาสตร์
							ผล												
416	โครงการประกันคุณภาพการ ศึกษา	2.2	2.2.1, 2.2.2, 2.2.3	2.2.1	2	โครงการต่อ เนื่อง	แผน	1	40	1	100	100	60	01/05/2566	30/06/2565		200,000	ผู้อำนวยการหลัก สูตรปรัชญาดุษฎี บัณฑิต สาขาวิชา รัฐประศาสน ศาสตร์	หลักสูตร ปรัชญาดุษฎี บัณฑิต สาขา วิชารัฐประ ศาสนศาสตร์
							ผล												
417	โครงการคลินิกวิจัยหลักสูตร บัณฑิตศึกษา ภาควิชารัฐศาสตร์	2.3	2.3.1, 2.3.2	2.3.1, 2.3.2	1	โครงการต่อ เนื่อง	แผน	1	100	1	100	100	0	01/06/2566	30/06/2566	100,000	0	หลักสูตรบัณฑิต ศึกษา ภาควิชารัฐ ศาสตร์ คณะ สังคมศาสตร์	หลักสูตรพุทธ ศาสตร์คุษฎี บัณฑิต สาขา วิชาการจัดการ
							ผล												

* คำว่า "การผลิตบัณฑิต" หมายถึง 1.สนับสนุนการผลิตบัณฑิต 2.บริการวิชาการ 3.ทำนุบำรุงศิลปวัฒนธรรม

ลำดับ ที่	ชื่อโครงการ	เป้า ประสงค์	ตัว ชี้ วัด	กล ยุทธ์	การผลิต บัณฑิต *	ลักษณะ โครงการ	แผนการดำเนินการ										ชื่อ ผู้รับผิดชอบ โครงการ	ส่วนกลาง/ วิทยาเขต/ วิทยาลัยสงฆ์	
							ตัวชี้วัดเชิงปริมาณ			ตัวชี้วัดเชิงคุณภาพ		ตัวชี้วัดเชิงเวลา		งบประมาณ 2566		ชื่อ			ส่วนกลาง/ วิทยาเขต/ วิทยาลัยสงฆ์
							จำนวน โครงการ	จำนวน ผู้เข้าร่วม โครงการ	จำนวน ครั้งที่ จัด	ผู้เข้าร่วมมี ความรู้ ความเข้าใจ เพิ่มขึ้น	ความพึงพอใจ ของผู้เข้าร่วม โครงการ	โครงการ แล้วเสร็จ ตามเวลาที่ กำหนด	กำหนดวัน						
													ว/ด/ป	ว/ด/ป	ในงบ	นอกงบ			
(โครงการ)	(คน)	(ครั้ง)	(ร้อยละ)	(ร้อยละ)	(ร้อยละ)	เริ่มต้น	สิ้นสุด												
418	โครงการวิจัยและนวัตกรรมเพื่อพัฒนาสังคมและสิ่งแวดล้อม	2.4	2.4.2	2.4.1	2	โครงการจบ ในปีงบประมาณ	แผน	1	3	0	100	100	100	01/12/2565	30/08/2566		250,000	รศ.ดร.สมศักดิ์ บุญปู่	ประกาศนียบัตร บัณฑิตวิชาชีพ ครู
							ผล												
419	โครงการวิจัยและนวัตกรรมเพื่อพัฒนาสังคมและสิ่งแวดล้อม	2.4	2.4.1, 2.4.2, 2.4.3	2.4.1, 2.4.2	2	โครงการจบ ในปีงบประมาณ	แผน	1	6	0	100	100	100	01/12/2565	30/08/2566		200,000	ผู้ช่วย ศาสตราจารย์ ดร. เกษม แสงนนท์	หลักสูตรครู ศาสตรมหา บัณฑิต สาขา วิชาพุทธบริหาร การศึกษา
							ผล												
420	โครงการวิจัยและนวัตกรรมเพื่อพัฒนาสังคมและสิ่งแวดล้อม	2.4	2.4.1, 2.4.2, 2.4.3	2.4.1, 2.4.2	2	โครงการต่อ เนื่อง	แผน	1	20	7	85	85	100	01/12/2565	30/08/2566		250,000	ดร.สายหยุด มี ฤกษ์	หลักสูตรครู ศาสตรมหา บัณฑิต สาขา จิตวิทยาการ ศึกษาและการ แนะแนว
							ผล												
421	โครงการสืบสานพุทธศาสนาในอาเซียน	2.3	2.3.1, 2.3.2	2.3.1	2	โครงการจบ ในปีงบประมาณ	แผน	1	40	1	100	100	100	01/03/2566	01/03/2566		100,000	รศ.ดร.สมศักดิ์ บุญปู่	หลักสูตรพธ.ด. พุทธบริหารการ ศึกษา คณะ
							ผล												

* คำว่า "การผลิตบัณฑิต" หมายถึง 1.สนับสนุนการผลิตบัณฑิต 2.บริการวิชาการ 3.ทำนุบำรุงศิลปวัฒนธรรม

ลำดับ ที่	ชื่อโครงการ	เป้า ประสงค์	ตัว ชี้ วัด	กล ยุทธ์	การผลิต บัณฑิต *	ลักษณะ โครงการ	แผนการดำเนินการ										ชื่อ ผู้รับผิดชอบ โครงการ	ส่วนกลาง/ วิทยาเขต/ วิทยาลัยสงฆ์	
							ตัวชี้วัดเชิงปริมาณ			ตัวชี้วัดเชิงคุณภาพ		ตัวชี้วัดเชิงเวลา		งบประมาณ 2566		ชื่อ			ส่วนกลาง/ วิทยาเขต/ วิทยาลัยสงฆ์
							จำนวน โครงการ	จำนวน ผู้เข้าร่วม โครงการ	จำนวน ครั้งที่ จัด	ผู้เข้าร่วมมี ความรู้ ความเข้าใจ เพิ่มขึ้น	ความพึงพอใจ ของผู้เข้าร่วม โครงการ	โครงการ แล้วเสร็จ ตามเวลาที่ กำหนด	กำหนดวัน						
													ว/ด/ป	ว/ด/ป	ในงบ	นอกงบ			
(โครงการ)	(คน)	(ครั้ง)	(ร้อยละ)	(ร้อยละ)	(ร้อยละ)	เริ่มต้น	สิ้นสุด	ในงบ	นอกงบ										
422	โครงการวิจัยและนวัตกรรมเพื่อพัฒนาสังคมและสิ่งแวดล้อม	2.4	2.4.1, 2.4.2, 2.4.3	2.4.1	2	โครงการจบ ในปีงบประมาณ	แผน	1	25	0	100	100	100	01/12/2565	30/08/2566		500,000	รศ.ดร.สมศักดิ์ บุญปุ	หลักสูตรพธ.ด. พุทธบริหารการ ศึกษา คณะ ครุศาสตร์
							ผล												
423	โครงการพัฒนาคุณภาพวารสารวิชาการสู่คุณภาพมาตรฐานระดับชาติและนานาชาติ	2.3	2.3.2	2.3.2	2	โครงการ ใหม่	แผน	1	200	1	0	0	0	01/10/2565	31/08/2566	200,000	0	พระณัฐพงษ์ สิริ สุวนโณ	วิทยาเขต นครศรี ธรรมราช
							ผล												
424	โครงการอบรมเชิงปฏิบัติการใช้ระบบสารสนเทศเพื่อบริหารงานวิจัยระดับส่วนงาน	2.1	2.1.1	2.1.1	2	โครงการ ใหม่	แผน	1	40	1	0	0	0	01/01/2566	28/02/2566	50,000	0	นายพีระพล สง สาป	วิทยาเขต นครศรี ธรรมราช
							ผล												
425	โครงการส่งเสริมการวิจัยและพุทธนวัตกรรมสังคมเพื่อพัฒนาชุมชนท้องถิ่นเข้มแข็ง	2.2	2.2.1, 2.2.2, 2.2.3	2.2.1	2	โครงการ ใหม่	แผน	1	0	0	0	0	0	01/11/2565	30/09/2566		200,000	พระครูวินัยธร สุริยา สุริโย ดร.	วิทยาเขต นครศรี ธรรมราช
							ผล												
426	โครงการอบรมเชิงปฏิบัติการพัฒนาทักษะการเขียนผลงานทางวิชาการเป็นภาษาอังกฤษ	2.3	2.3.1, 2.3.2	2.3.1	2	โครงการ ใหม่	แผน	1	40	1	0	0	0	01/04/2566	30/04/2566	50,000	0	นางสาวสุภาวดี คงอินทร์	วิทยาเขต นครศรี ธรรมราช
							ผล												

* คำว่า "การผลิตบัณฑิต" หมายถึง 1.สนับสนุนการผลิตบัณฑิต 2.บริการวิชาการ 3.ทำนุบำรุงศิลปวัฒนธรรม

ลำดับ ที่	ชื่อโครงการ	เป้า ประสงค์	ตัว ชี้ วัด	กล ยุทธ์	การผลิต บัณฑิต *	ลักษณะ โครงการ	แผนการดำเนินการ										ชื่อ ผู้รับผิดชอบ โครงการ	ส่วนกลาง/ วิทยาเขต/ วิทยาลัยสงฆ์	
							ตัวชี้วัดเชิงปริมาณ			ตัวชี้วัดเชิงคุณภาพ		ตัวชี้วัดเชิงเวลา		งบประมาณ 2566		ชื่อ			ส่วนกลาง/ วิทยาเขต/ วิทยาลัยสงฆ์
							จำนวน โครงการ	จำนวน ผู้เข้าร่วม โครงการ	จำนวน ครั้งที่ จัด	ผู้เข้าร่วมมี ความรู้ ความเข้าใจ เพิ่มขึ้น	ความพึงพอใจ ของผู้เข้าร่วม โครงการ	โครงการ แล้วเสร็จ ตามเวลาที่ กำหนด	กำหนดวัน						
													(โครงการ)	(คน)	(ครั้ง)	(ร้อยละ)			(ร้อยละ)
427	สัมมนาวิชาการครบรอบวัน สถาปนา มจร วิทยาเขต เชียงใหม่	2.3	2.3.1	2.3.1	2	โครงการต่อ เนื่อง	แผน	1	340	5	0	0	100	01/10/2565	30/07/2566	272,860	0	ดร.พิสิษฐ์ โคตรสุ โพธิ์	วิทยาเขต เชียงใหม่
							ผล												
428	โครงการวิจัยและนวัตกรรมเพื่อ การพัฒนาสังคมและสิ่งแวดล้อม	2.2	2.2.1	2.2.1	2	โครงการต่อ เนื่อง	แผน	1	1,403	4	0	0	100	01/10/2565	30/09/2566		110,000	นายภักขรชล ฤทธิ์ เต็ม	วิทยาเขต เชียงใหม่
							ผล												
429	โครงการพัฒนาศูนย์วิจัยและ นวัตกรรม	2.4	2.4.1, 2.4.2	2.4.1, 2.4.2	2	โครงการ ประจำปี	แผน	1	0	0	0	0	0	01/11/2565	30/01/2566		100,000	สำนักวิชาการ วิทยาเขต ขอนแก่น	วิทยาเขต ขอนแก่น
							ผล												
430	โครงการพัฒนาระบบ และกลไก สารสนเทศเพื่อการ บริหารงานวิจัยและนวัตกรรมสู่ ความเป็นเลิศ	2.1	2.1.1	2.1.1	2	โครงการ ประจำปี	แผน	1	0	0	0	0	0	01/12/2565	30/12/2565	100,000	0	สำนักวิชาการ วิทยาเขต ขอนแก่น	วิทยาเขต ขอนแก่น
							ผล												
431	โครงการวิจัยและนวัตกรรมเพื่อ พัฒนาสังคมและสิ่งแวดล้อม	2.2	2.2.1, 2.2.2, 2.2.3	2.2.1	2	โครงการ ประจำปี	แผน	1	0	0	0	0	0	01/01/2566	30/01/2566		200,000	สำนักวิชาการ วิทยาเขต ขอนแก่น	วิทยาเขต ขอนแก่น
							ผล												

* คำว่า "การผลิตบัณฑิต" หมายถึง 1.สนับสนุนการผลิตบัณฑิต 2.บริการวิชาการ 3.ทำนุบำรุงศิลปวัฒนธรรม

ลำดับ ที่	ชื่อโครงการ	เป้า ประสงค์	ตัว ชี้ วัด	กล ยุทธ์	การผลิต บัณฑิต *	ลักษณะ โครงการ	แผนการดำเนินการ										ชื่อ ผู้รับผิดชอบ โครงการ	ส่วนกลาง/ วิทยาเขต/ วิทยาลัยสงฆ์	
							ตัวชี้วัดเชิงปริมาณ			ตัวชี้วัดเชิงคุณภาพ		ตัวชี้วัดเชิงเวลา		งบประมาณ 2566		ชื่อ			ส่วนกลาง/ วิทยาเขต/ วิทยาลัยสงฆ์
							จำนวน โครงการ	จำนวน ผู้เข้าร่วม โครงการ	จำนวน ครั้งที่ จัด	ผู้เข้าร่วมมี ความรู้ ความเข้าใจ เพิ่มขึ้น	ความพึงพอใจ ของผู้เข้าร่วม โครงการ	โครงการ แล้วเสร็จ ตามเวลาที่ กำหนด	กำหนดวัน						
													(โครงการ)	(คน)	(ครั้ง)	(ร้อยละ)			(ร้อยละ)
432	โครงการพัฒนาระบบ และกลไก สารสนเทศเพื่อการ บริหารงานวิจัยและนวัตกรรมสู่ ความเป็นเลิศ	2.1	2.1.1	2.1.1	2	โครงการ ประจำปี	แผน	1	0	0	0	0	0	01/12/2565	30/12/2565	50,000	สำนักวิชาการ วิทยาเขต ขอนแก่น	วิทยาเขต ขอนแก่น	
							ผล												
433	โครงการพัฒนาศักยภาพ คณาจารย์และนักวิจัยเพื่อสร้าง สรรค์พุทธนวัตกรรมสู่การพัฒนา จิตใจและสังคม	2.2	2.2.3	2.2.1	2	โครงการ ประจำปี	แผน	1	0	0	0	0	0	01/04/2566	30/04/2566	100,000	สำนักวิชาการ วิทยาเขต ขอนแก่น	วิทยาเขต ขอนแก่น	
							ผล												
434	โครงการสนับสนุนวิจัยระดับ บัณฑิตศึกษา	2.2	2.2.1, 2.2.3	2.2.1	2	โครงการต่อ เนื่อง	แผน	1	100	1	80	80	100	01/01/2566	30/09/2566	200,000	ดร.เกรียงไกร พิน ยารัก	วิทยาเขต นครราชสีมา	
							ผล												
435	โครงการอบรมผลิตผลงานทาง วิชาการ อาจารย์ เจ้าหน้าที่ และนิสิต (กิจกรรมที่ 2 สาขา วิชาพระพุทธศาสนาปริยญาตรี)	2.3	2.3.2	2.3.1	1,2	โครงการ ใหม่	แผน	1	5	1	100	100	0	21/01/2566	10/02/2566	10,000	วิทยาลัยสงฆ์	วิทยาเขต นครราชสีมา	
							ผล												
436	โครงการพัฒนาศูนย์วิจัยพุทธ ศาสตร์สิมามณีวิทยาเขต นครราชสีมา (สำนักวิชาการ)	2.1	2.1.1	2.1.1	1,2	โครงการต่อ เนื่อง	แผน	1	100	1	100	100	0	16/12/2565	10/03/2566	40,000	นายกิตติพัฒน์ สุวรรณศิริเมธี	วิทยาเขต นครราชสีมา	
							ผล												

* คำว่า "การผลิตบัณฑิต" หมายถึง 1.สนับสนุนการผลิตบัณฑิต 2.บริการวิชาการ 3.ทำนุบำรุงศิลปวัฒนธรรม

ลำดับ ที่	ชื่อโครงการ	เป้า ประสงค์	ตัว ชี้ วัด	กล ยุทธ์	การผลิต บัณฑิต *	ลักษณะ โครงการ	แผนการดำเนินการ										ชื่อ ผู้รับผิดชอบ โครงการ	ส่วนกลาง/ วิทยาเขต/ วิทยาลัยสงฆ์	
							ตัวชี้วัดเชิงปริมาณ			ตัวชี้วัดเชิงคุณภาพ		ตัวชี้วัดเชิงเวลา		งบประมาณ 2566		ชื่อ			ส่วนกลาง/ วิทยาเขต/ วิทยาลัยสงฆ์
							จำนวน โครงการ	จำนวน ผู้เข้าร่วม โครงการ	จำนวน ครั้งที่ จัด	ผู้เข้าร่วมมี ความรู้ ความเข้าใจ เพิ่มขึ้น	ความพึงพอใจ ของผู้เข้าร่วม โครงการ	โครงการ แล้วเสร็จ ตามเวลาที่ กำหนด	กำหนดวัน						
													(โครงการ)	(คน)	(ครั้ง)	(ร้อยละ)			(ร้อยละ)
437	พัฒนาศักยภาพบุคลากรด้าน การวิจัยและพุทธนวัตกรรมการ	2.1	2.1.1	2.1.1	1	โครงการต่อเนื่อง	แผน	1	80	1	0	0	100	20/10/2565	20/10/2565	70,000	0	รศ.พูนทรัพย์ เกตุวิระพงศ์	วิทยาเขตแพร่
							ผล												
438	พัฒนาระบบฐานข้อมูลงานวิจัย งานสร้างสรรค์และพุทธนวัต กรรม	2.1	2.1.1	2.1.1	2	โครงการประจำปี	แผน	1	0	0	0	0	100	01/01/2566	30/06/2566	70,000	0	พระมหาธิติพงษ์ วรทสสี	วิทยาเขตแพร่
							ผล												
439	พัฒนาภาคีเครือข่ายความร่วมมือทางวิชาการ	2.3	2.3.1, 2.3.2	2.3.1, 2.3.2	2	โครงการประจำปี	แผน	1	0	0	0	0	0	01/01/2566	30/06/2566	50,000	0	พระครูสังฆรักษ์ ศักดิ์ดา ฉนทโก, ดร.	วิทยาเขตแพร่
							ผล												
440	โครงการวิจัยและนวัตกรรมเพื่อ พัฒนาสังคมและสิ่งแวดล้อม	2.2	2.2.1, 2.2.2, 2.2.3	2.2.1	2	โครงการจบ ในปีงบประมาณ	แผน	1	35	1	0	0	0	29/11/2565	10/09/2566		100,000	นางสาวเก ษศิริรินทร์ ปัญญา เอก	วิทยาเขต สุรินทร์
							ผล												
441	โครงการพัฒนาและยกระดับ วารสารเข้าสู่ฐาน TCI	2.3	2.3.1, 2.3.2	2.3.2	1,2	โครงการประจำปี	แผน	1	0	0	0	0	0	01/10/2565	30/09/2566	40,000	0	สำนักวิชาการ	วิทยาเขตพะเยา
							ผล												
442	โครงการพัฒนาระบบสารสนเทศ เพื่อการบริหารและการเรียนการ สอนและวิจัย	2.4	2.4.1	2.4.1, 2.4.2	1,2	โครงการประจำปี	แผน	1	0	0	0	0	0	01/01/2566	30/06/2566		0	สำนักวิชาการ	วิทยาเขตพะเยา
							ผล												

* คำว่า "การผลิตบัณฑิต" หมายถึง 1.สนับสนุนการผลิตบัณฑิต 2.บริการวิชาการ 3.ทำนุบำรุงศิลปวัฒนธรรม

ลำดับ ที่	ชื่อโครงการ	เป้า ประสงค์	ตัว ชี้ วัด	กล ยุทธ์	การผลิต บัณฑิต *	ลักษณะ โครงการ	แผนการดำเนินการ										ชื่อ ผู้รับผิดชอบ โครงการ	ส่วนกลาง/ วิทยาเขต/ วิทยาลัยสงฆ์	
							ตัวชี้วัดเชิงปริมาณ			ตัวชี้วัดเชิงคุณภาพ		ตัวชี้วัดเชิงเวลา		งบประมาณ 2566		ชื่อ			ส่วนกลาง/ วิทยาเขต/ วิทยาลัยสงฆ์
							จำนวน โครงการ	จำนวน ผู้เข้าร่วม โครงการ	จำนวน ครั้งที่ จัด	ผู้เข้าร่วมมี ความรู้ ความเข้าใจ เพิ่มขึ้น	ความพึงพอใจ ของผู้เข้าร่วม โครงการ	โครงการ แล้วเสร็จ ตามเวลาที่ กำหนด	กำหนดวัน						
													(โครงการ)	(คน)	(ครั้ง)	(ร้อยละ)			(ร้อยละ)
443	โครงการพัฒนาคุณภาพการบริหารศูนย์วิจัยทางพุทธศาสตร์พระอุบาลีศรีภูกามยาว	2.1	2.1.1	2.1.1	1,2	โครงการประจำปี	แผน	1	0	0	0	0	0	01/10/2565	30/09/2566	120,000	120,000	สำนักวิชาการ	วิทยาเขตพะเยา
							ผล												
444	โครงการสัมมนาวิชาการระดับชาติหรือนานาชาติ	2.3	2.3.1, 2.3.2	2.3.1, 2.3.2	1,2	โครงการประจำปี	แผน	1	0	0	0	0	0	01/02/2566	28/02/2566	100,000	0	สำนักวิชาการ	วิทยาเขตพะเยา
							ผล												
445	โครงการพัฒนาและขับเคลื่อนงานวิจัยพุทธนวัตกรรมที่ตอบสนองความต้องการของสังคม	2.2	2.2.1, 2.2.2	2.2.1	1,2	โครงการประจำปี	แผน	1	0	0	0	0	0	01/11/2565	30/09/2566	40,000	0	สำนักวิชาการ	วิทยาเขตพะเยา
							ผล												
446	สร้างและพัฒนาระบบฐานข้อมูลงานวิจัยของ มจร.วิทยาเขตบาฬีศึกษาพุทธโฆส นครปฐม	2.4	2.4.1	2.4.1	2	โครงการใหม่	แผน	1	0	0	0	0	0	01/07/2566	30/07/2566		100,000	ผู้อำนวยการ/ สำนักวิชาการ/ผู้ อำนวยการสำนัก งานวิทยาเขตฯ/ผู้ อำนวยการ วิทยาลัยสงฆ์ฯ	วิทยาเขตบาฬี ศึกษาพุทธโฆส
							ผล												
447	พัฒนาและส่งเสริมงานวิจัยด้านพระพุทธศาสนา	2.1	2.1.1	2.1.1	2	โครงการใหม่	แผน	1	0	0	0	0	0	01/04/2566	30/04/2566		250,000	ผู้อำนวยการ/ สำนักวิชาการ/ผู้ อำนวยการสำนัก งานวิทยาเขตฯ/ผู้	วิทยาเขตบาฬี ศึกษาพุทธโฆส
							ผล												

* คำว่า "การผลิตบัณฑิต" หมายถึง 1.สนับสนุนการผลิตบัณฑิต 2.บริการวิชาการ 3.ทำนุบำรุงศิลปวัฒนธรรม

ลำดับ ที่	ชื่อโครงการ	เป้า ประสงค์	ตัว ชี้ วัด	กล ยุทธ์	การผลิ ตบัณฑิต *	ลักษณะ โครงการ	แผนการดำเนินการ										ชื่อ ผู้รับผิดชอบ โครงการ	ส่วนกลาง/ วิทยาเขต/ วิทยาลัยสงฆ์		
								ตัวชี้วัดเชิงปริมาณ			ตัวชี้วัดเชิงคุณภาพ		ตัวชี้วัดเชิงเวลา		งบประมาณ 2566				ในงบ	นอกงบ
								จำนวน โครงการ	จำนวน ผู้เข้าร่วม โครงการ	จำนวน ครั้งที่ จัด	ผู้เข้าร่วมมี ความรู้ ความเข้าใจ เพิ่มขึ้น	ความพึงพอใจ ของผู้เข้าร่วม โครงการ	โครงการ แล้วเสร็จ ตามเวลาที่ กำหนด	กำหนดวัน						
														ว/ด/ป	ว/ด/ป					
(โครงการ)	(คน)	(ครั้ง)	(ร้อยละ)	(ร้อยละ)	(ร้อยละ)	เริ่มต้น	สิ้นสุด													
																	อำนาจการ วิทยาลัยสงฆ์ฯ			
451	ส่งเสริมอาจารย์พัฒนางานวิจัย งานสร้างสรรค์ หรือพจนานัต กรรม ระดับชาติหรือนานาชาติ	2.3	2.3.1	2.3.1	2	โครงการ ใหม่	แผน	1	0	0	0	0	0	01/04/2566	30/04/2566		100,000	ผู้อำนวยการ สำนักวิชาการ/ผู้ อำนาจการสำนัก งานวิทยาเขตฯ/ผู้ อำนาจการ วิทยาลัยสงฆ์ฯ	วิทยาเขตบาฬี ศึกษาพุทธโฆส	
							ผล													
452	พัฒนาศักยภาพคณาจารย์นำผล ผลิตงานวิจัยและนวัตกรรมเชิง พื้นที่มาจัดทำเป็นสื่อสิ่งพิมพ์อ นไลน์เพื่อนำเสนอสู่สาธารณะ	2.2	2.2.2	2.2.1	2	โครงการ ใหม่	แผน	1	0	0	0	0	0	01/08/2566	30/08/2566		100,000	ผู้อำนวยการ สำนักวิชาการ/ผู้ อำนาจการสำนัก งานวิทยาเขตฯ/ผู้ อำนาจการ วิทยาลัยสงฆ์ฯ	วิทยาเขตบาฬี ศึกษาพุทธโฆส	
							ผล													
453	พัฒนาวารสารบาฬีศึกษาพุทธ โฆสปริทรรศน์ ฐาน 1 TCI และ SCOPUS	2.3	2.3.2	2.3.2	2	โครงการ ใหม่	แผน	1	0	0	0	0	0	01/07/2566	31/07/2566		100,000	ผู้อำนวยการ สำนักวิชาการ/ผู้ อำนาจการสำนัก งานวิทยาเขตฯ/ผู้	วิทยาเขตบาฬี ศึกษาพุทธโฆส	
							ผล													

* คำว่า "การผลิตบัณฑิต" หมายถึง 1.สนับสนุนการผลิตบัณฑิต 2.บริการวิชาการ 3.ทำนุบำรุงศิลปวัฒนธรรม

ลำดับ ที่	ชื่อโครงการ	เป้า ประสงค์	ตัว ชี้ วัด	กล ยุทธ์	การผลิต บัณฑิต *	ลักษณะ โครงการ	แผนการดำเนินการ										ชื่อ ผู้รับผิดชอบ โครงการ	ส่วนกลาง/ วิทยาเขต/ วิทยาลัยสงฆ์	
							ตัวชี้วัดเชิงปริมาณ			ตัวชี้วัดเชิงคุณภาพ		ตัวชี้วัดเชิงเวลา		งบประมาณ 2566		ชื่อ			ส่วนกลาง/ วิทยาเขต/ วิทยาลัยสงฆ์
							จำนวน โครงการ	จำนวน ผู้เข้าร่วม โครงการ	จำนวน ครั้งที่ จัด	ผู้เข้าร่วมมี ความรู้ ความเข้าใจ เพิ่มขึ้น	ความพึงพอใจ ของผู้เข้าร่วม โครงการ	โครงการ แล้วเสร็จ ตามเวลาที่ กำหนด	กำหนดวัน						
													(โครงการ)	(คน)	(ครั้ง)	(ร้อยละ)			(ร้อยละ)
																		อำนาจการ วิทยาลัยสงฆ์ฯ	
454	พัฒนาและส่งเสริมงานวิจัยด้าน คัมภีร์บาลี	2.1	2.1.1	2.1.1	2	โครงการ ใหม่	แผน	1	0	0	0	0	0	01/02/2566	28/02/2566		250,000	ผู้อำนวยการ สำนักวิชาการ/ผู้ อำนาจการสำนัก งานวิทยาเขตฯ/ผู้ อำนาจการ วิทยาลัยสงฆ์ฯ	วิทยาเขตบาฬี ศึกษาพุทธโฆส
455	พัฒนาระบบและกลไกการ บริหารงานวิจัยที่ได้มาตรฐาน	2.1	2.1.1	2.1.1	2	โครงการ ใหม่	แผน	1	0	0	0	0	0	01/03/2566	30/03/2566		100,000	ผู้อำนวยการ สำนักวิชาการ/ผู้ อำนาจการสำนัก งานวิทยาเขตฯ/ผู้ อำนาจการ วิทยาลัยสงฆ์ฯ	วิทยาเขตบาฬี ศึกษาพุทธโฆส
456	พัฒนาศักยภาพอาจารย์ด้านการ วิจัยเชิงพุทธนวัตกรรมการเพื่อรับ สนับสนุนจากแหล่งทุนภายนอก	2.2	2.2.1	2.2.1	2	โครงการ ใหม่	แผน	1	0	0	0	0	0	01/01/2566	30/01/2566		100,000	ผู้อำนวยการ สำนักวิชาการ/ผู้ อำนาจการสำนัก งานวิทยาเขตฯ/ผู้	วิทยาเขตบาฬี ศึกษาพุทธโฆส

* คำว่า "การผลิตบัณฑิต" หมายถึง 1.สนับสนุนการผลิตบัณฑิต 2.บริการวิชาการ 3.ทำนุบำรุงศิลปวัฒนธรรม

ลำดับ ที่	ชื่อโครงการ	เป้า ประสงค์	ตัว ชี้ วัด	กล ยุทธ์	การผลิต บัณฑิต *	ลักษณะ โครงการ	แผนการดำเนินการ										ชื่อ ผู้รับผิดชอบ โครงการ	ส่วนกลาง/ วิทยาเขต/ วิทยาลัยสงฆ์	
							ตัวชี้วัดเชิงปริมาณ			ตัวชี้วัดเชิงคุณภาพ		ตัวชี้วัดเชิงเวลา		งบประมาณ 2566		ชื่อ			ส่วนกลาง/ วิทยาเขต/ วิทยาลัยสงฆ์
							จำนวน โครงการ	จำนวน ผู้เข้าร่วม โครงการ	จำนวน ครั้งที่ จัด	ผู้เข้าร่วมมี ความรู้ ความเข้าใจ เพิ่มขึ้น	ความพึงพอใจ ของผู้เข้าร่วม โครงการ	โครงการ แล้วเสร็จ ตามเวลาที่ กำหนด	กำหนดวัน						
													ว/ด/ป	ว/ด/ป	ในงบ	นอกงบ			
(โครงการ)	(คน)	(ครั้ง)	(ร้อยละ)	(ร้อยละ)	(ร้อยละ)	เริ่มต้น	สิ้นสุด	ในงบ	นอกงบ										
																	ผู้อำนวยการ วิทยาลัยสงฆ์ฯ		
457	เครือข่ายวิจัยสัมพันธ์ด้านพุทธ ศาสตร์ บาลี และวิปัสสนา ภาวนา (จัดประชุมวิชาการ ระดับชาติและนานาชาติ)	2.4	2.4.2	2.4.2	2	โครงการ ใหม่	แผน	1	0	0	0	0	0	01/02/2566	28/02/2566		100,000	ผู้อำนวยการ/ สำนักวิชาการ/ผู้ อำนวยการสำนัก งานวิทยาเขตฯ/ผู้ อำนวยการ วิทยาลัยสงฆ์ฯ	วิทยาเขตบาหลี ศึกษาพุทธโฆส
							ผล												
458	โครงการประชุมสัมมนาทาง วิชาการระดับชาติ และนานา ชาติ	2.4	2.4.1, 2.4.2, 2.4.3	2.4.1, 2.4.2	2	โครงการ ใหม่	แผน	1	100	1	100	100	100	01/01/2565	30/09/2566		200,000	สำนักวิชาการ	วิทยาเขต นครสวรรค์
							ผล												
459	โครงการสร้างภาคีเครือข่าย ความร่วมมือด้านการวิจัย	2.2	2.2.1, 2.2.2, 2.2.3	2.2.1	2	โครงการ ใหม่	แผน	1	100	1	100	100	100	01/01/2566	30/09/2566		25,000	สำนักวิชาการ	วิทยาเขต นครสวรรค์
							ผล												
460	โครงการพัฒนากระบวนการวิจัย เพื่อสร้างพุทธนวัตกรรม	2.4	2.4.1, 2.4.2, 2.4.3	2.4.1, 2.4.2	2	โครงการต่อ เนื่อง	แผน	1	100	1	1	1	100	01/10/2565	30/09/2566	25,000	0	สำนักวิชาการ/ วิทยาลัยสงฆ์ นครสวรรค์	วิทยาเขต นครสวรรค์
							ผล												

* คำว่า "การผลิตบัณฑิต" หมายถึง 1.สนับสนุนการผลิตบัณฑิต 2.บริการวิชาการ 3.ทำนุบำรุงศิลปวัฒนธรรม

ลำดับ ที่	ชื่อโครงการ	เป้า ประ สงค์	ตัว ชี้ วัด	กล ยุทธ์	การผลิต บัณฑิต *	ลักษณะ โครงการ	แผนการดำเนินการ										ชื่อ ผู้รับผิดชอบ โครงการ	ส่วนกลาง/ วิทยาเขต/ วิทยาลัยสงฆ์		
								ตัวชี้วัดเชิงปริมาณ			ตัวชี้วัดเชิงคุณภาพ		ตัวชี้วัดเชิงเวลา		งบประมาณ 2566				ชื่อ	โครงการ
								จำนวน โครงการ	จำนวน ผู้เข้าร่วม โครงการ	จำนวน ครั้งที่ จัด	ผู้เข้าร่วมมี ความรู้ ความเข้าใจ เพิ่มขึ้น	ความพึงพอใจ ของผู้เข้าร่วม โครงการ	โครงการ แล้วเสร็จ ตามเวลาที่ กำหนด	กำหนดวัน						
														(โครงการ)	(คน)	(ครั้ง)				
461	โครงการคลินิกให้คำปรึกษาเพื่อ พัฒนางานวิจัย	2.1	2.1.1	2.1.1	2	โครงการ ใหม่	แผน	1	100	1	100	100	100	01/01/2566	30/09/2566		0	สำนักวิชาการ	วิทยาเขต นครสวรรค์	
							ผล													
462	โครงการจัดตั้งสถาบันวิจัยและ บริการวิชาการ “บวรพัฒน์” เพื่อสังคมสันติสุข	2.4	2.4.1, 2.4.2, 2.4.3	2.4.1, 2.4.2	2	โครงการ ใหม่	แผน	1	200	10	100	100	100	01/10/2565	30/09/2566	20,000	0	สำนักวิชาการ	วิทยาเขต นครสวรรค์	
							ผล													
463	โครงการอบรมพัฒนางานวิจัย เพื่อพัฒนาการเรียนการสอน และบริการวิชาการ	2.1	2.1.1	2.1.1	2	โครงการ ใหม่	แผน	1	100	1	100	100	100	01/01/2566	30/09/2566		40,000	สำนักวิชาการ	วิทยาเขต นครสวรรค์	
							ผล													
464	โครงการพัฒนาระบบสารสนเทศ ทางการวิจัย	2.1	2.1.1	2.1.1	2	โครงการ ใหม่	แผน	1	100	1	100	100	100	01/10/2565	30/09/2566	30,000	0	สำนักวิชาการ	วิทยาเขต นครสวรรค์	
							ผล													
465	โครงการจัดทำวารสารและเผยแพร่ ผลงานทางวิชาการ	2.3	2.3.1, 2.3.2	2.3.1, 2.3.2	2	โครงการ ประจำปี	แผน	1	195	0	100	100	100	01/10/2565	30/09/2566	1,050,000	0	สำนักวิชาการ	วิทยาเขต นครสวรรค์	
							ผล													
466	โครงการส่งเสริมและพัฒนา บุคลากรด้านการวิจัย	2.1	2.1.1	2.1.1	2	โครงการ ประจำปี	แผน	1	80	1	100	100	100	01/07/2566	30/09/2566		45,000	สำนักงานวิชาการ	วิทยาลัยสงฆ์ ลำพูน	
							ผล													

* คำว่า "การผลิตบัณฑิต" หมายถึง 1.สนับสนุนการผลิตบัณฑิต 2.บริการวิชาการ 3.ทำนุบำรุงศิลปวัฒนธรรม

ลำดับ ที่	ชื่อโครงการ	เป้า ประสงค์	ตัว ชี้ วัด	กล ยุทธ์	การผลิต บัณฑิต *	ลักษณะ โครงการ	แผนการดำเนินการ										ชื่อ ผู้รับผิดชอบ โครงการ	ส่วนกลาง/ วิทยาเขต/ วิทยาลัยสงฆ์	
							ตัวชี้วัดเชิงปริมาณ			ตัวชี้วัดเชิงคุณภาพ		ตัวชี้วัดเชิงเวลา		งบประมาณ 2566		ชื่อ			ส่วนกลาง/ วิทยาเขต/ วิทยาลัยสงฆ์
							จำนวน โครงการ	จำนวน ผู้เข้าร่วม โครงการ	จำนวน ครั้งที่ จัด	ผู้เข้าร่วมมี ความรู้ ความเข้าใจเพิ่มขึ้น	ความพึงพอใจ ของผู้เข้าร่วม โครงการ	โครงการ แล้วเสร็จ ตามเวลาที่ กำหนด	กำหนดวัน						
													(โครงการ)	(คน)	(ครั้ง)	(ร้อยละ)			(ร้อยละ)
467	โครงการส่งเสริมสนับสนุนการ ขอทุนวิจัย และส่งเสริมการจด สิทธิบัตร อนุสิทธิบัตร ลิขสิทธิ์ ผลการวิจัย หรืองานสร้างสรรค์	2.2	2.2.1, 2.2.2	2.2.1	2	โครงการต่อเนื่อง	แผน	1	52	0	0	0	0	01/01/2566	30/09/2566	30,000	0	สำนักงานวิชาการ วิทยาลัยสงฆ์พุทธ ชินราช	วิทยาลัยสงฆ์ พุทธชินราช
							ผล												
468	โครงการเผยแพร่งานวิจัยและ เอกสารทางวิชาการระดับชาติ หรือนานาชาติ	2.3	2.3.1, 2.3.2	2.3.1, 2.3.2	2	โครงการจบ ในปีงบประมาณ	แผน	1	52	0	0	0	0	01/01/2566	30/09/2566	18,000	0	สำนักงานวิชาการ วิทยาลัยสงฆ์พุทธ ชินราช	วิทยาลัยสงฆ์ พุทธชินราช
							ผล												
469	โครงการบันทึกข้อตกลงร่วมมือ ระหว่างภาคีเครือข่ายความร่วมมือ ด้านการวิจัย	2.1	2.1.1	2.1.1	2	โครงการจบ ในปีงบประมาณ	แผน	1	0	0	0	0	0	01/01/2566	30/09/2566	10,000	0	สำนักงานวิชาการ วิทยาลัยสงฆ์พุทธ ชินราช	วิทยาลัยสงฆ์ พุทธชินราช
							ผล												
470	โครงการจัดทำวารสาร มจร พุทธชินราชปริทรรศน์	2.4	2.4.1	2.4.1	2	โครงการจบ ในปีงบประมาณ	แผน	1	52	0	0	0	0	01/01/2566	30/09/2566	45,000	0	สำนักงานวิชาการ วิทยาลัยสงฆ์พุทธ ชินราช	วิทยาลัยสงฆ์ พุทธชินราช
							ผล												
471	โครงการพัฒนาศักยภาพ บุคลากรสายวิชาการด้านการ วิจัยและนวัตกรรม	2.3	2.3.1	2.3.1, 2.3.2	-	โครงการ ประจำปี	แผน	1	30	1	100	100	100	01/06/2566	30/06/2566	40,000	0	นางสาวปานวลัย รัตมบุตรศรี	วิทยาลัยสงฆ์ ปัตตานี
							ผล												

* คำว่า "การผลิตบัณฑิต" หมายถึง 1.สนับสนุนการผลิตบัณฑิต 2.บริการวิชาการ 3.ทำนุบำรุงศิลปวัฒนธรรม

ลำดับ ที่	ชื่อโครงการ	เป้า ประ สงค์	ตัว ชี้ วัด	กล ยุทธ์	การผลิ ต บัณฑิต *	ลักษณะ โครงการ	แผนการดำเนินการ										ชื่อ ผู้รับผิดชอบ โครงการ	ส่วนกลาง/ วิทยาเขต/ วิทยาลัยสงฆ์	
							ตัวชี้วัดเชิงปริมาณ			ตัวชี้วัดเชิงคุณภาพ		ตัวชี้วัดเชิงเวลา		งบประมาณ 2566		ชื่อ			ส่วนกลาง/ วิทยาเขต/ วิทยาลัยสงฆ์
							จำนวน โครงการ	จำนวน ผู้เข้าร่วม โครงการ	จำนวน ครั้งที่ จัด	ผู้เข้าร่วมมี ความรู้ ความเข้าใจ เพิ่มขึ้น	ความพึงพอใจ ของผู้เข้าร่วม โครงการ	โครงการ แล้วเสร็จ ตามเวลาที่ กำหนด	กำหนดวัน						
													(โครงการ)	(คน)	(ครั้ง)	(ร้อยละ)			(ร้อยละ)
472	พัฒนาวารสารวิทยาลัยสงฆ์ ปัตตานี ปรีธรรม์เพื่อเข้าสู่ฐาน TCl ระดับชาติหรือนานาชาติ	2.3	2.3.2	2.3.2	-	โครงการ ประจำปี	แผน	1	16	0	100	100	100	01/10/2565	30/09/2566	100,000	0	นายรังสรรค์ วัฒนาชัยนิข	วิทยาลัยสงฆ์ ปัตตานี
							ผล												
473	โครงการพัฒนาระบบกลไกและ องค์ความรู้งานวิจัยเพื่อสร้าง ความเข้มแข็งให้ท้องถิ่น	2.1	2.1.1	2.1.1	-	โครงการ ประจำปี	แผน	1	15	0	100	100	100	01/12/2565	30/04/2566	20,000	0	ดร.ไชยยุทธ อิน บัว	วิทยาลัยสงฆ์ ปัตตานี
							ผล												
474	โครงการ จัดทำวารสาร มจร พุทธโสธรปริทรรศน์	2.3	2.3.2	2.3.2	2	โครงการจบ ในปีงบประมาณ	แผน	1	50	1	100	100	100	01/10/2566	30/09/2566		60,000	ผศ.ภูริทัต ศรี อร่าม	วิทยาลัยสงฆ์ พุทธโสธร
							ผล												
475	โครงการ ผลิตและเผยแพร่ผล งานวิจัย งานสร้างสรรค์และ พจนานุกรม	2.3	2.3.2	2.3.2	2	โครงการจบ ในปีงบประมาณ	แผน	1	20	1	100	100	100	01/10/2565	30/09/2566		50,000	นายพรภิรมย์ ยอดบุญ	วิทยาลัยสงฆ์ พุทธโสธร
							ผล												
476	โครงการ พัฒนาข้อมูลและ ระบบสารสนเทศการวิจัย	2.4	2.4.1	2.4.1	2	โครงการจบ ในปีงบประมาณ	แผน	1	50	1	100	100	100	01/10/2565	30/09/2566		30,000	ผศ.ภูริทัต ศรี อร่าม	วิทยาลัยสงฆ์ พุทธโสธร
							ผล												
477	โครงการ พัฒนาหน่วยวิจัย พระ ราชมงคลวุฒาจารย์ (สุธีร์ สุนท โร)	2.1	2.1.1	2.1.1	2	โครงการ ใหม่	แผน	1	50	1	100	100	100	01/01/2566	30/09/2566		30,000	ดร.เจตนิพัทธ์ สิริ วิฑฒโน	วิทยาลัยสงฆ์ พุทธโสธร
							ผล												

* คำว่า "การผลิตบัณฑิต" หมายถึง 1.สนับสนุนการผลิตบัณฑิต 2.บริการวิชาการ 3.ทำนุบำรุงศิลปวัฒนธรรม

ลำดับ ที่	ชื่อโครงการ	เป้า ประ สงค์	ตัว ชี้ วัด	กล ยุทธ์	การผลิต บัณฑิต *	ลักษณะ โครงการ	แผนการดำเนินการ										ชื่อ ผู้รับผิดชอบ โครงการ	ส่วนกลาง/ วิทยาเขต/ วิทยาลัยสงฆ์	
							ตัวชี้วัดเชิงปริมาณ			ตัวชี้วัดเชิงคุณภาพ		ตัวชี้วัดเชิงเวลา		งบประมาณ 2566		ชื่อ			ส่วนกลาง/ วิทยาเขต/ วิทยาลัยสงฆ์
							จำนวน โครงการ	จำนวน ผู้เข้าร่วม โครงการ	จำนวน ครั้งที่ จัด	ผู้เข้าร่วมมี ความรู้ ความเข้าใจเพิ่มขึ้น	ความพึงพอใจ ของผู้เข้าร่วม โครงการ	โครงการ แล้วเสร็จ ตามเวลาที่ กำหนด	กำหนดวัน						
													(โครงการ)	(คน)	(ครั้ง)	(ร้อยละ)			(ร้อยละ)
478	โครงการ พัฒนาศักยภาพ บุคลากรด้านการวิจัย	2.3	2.3.1	2.3.1	2	โครงการจบ ในปีงบประมาณ	แผน	1	40	1	100	100	100	01/03/2566	31/08/2566	30,000	นายพรภิรมย์ ยอดบุญ	วิทยาลัยสงฆ์ พุทธโสธร	
							ผล												
479	โครงการ พัฒนางานวิจัยที่ตอบสนองต่อการพัฒนาจิตใจและสังคมอย่างยั่งยืน	2.2	2.2.1	2.2.1	2	โครงการจบ ในปีงบประมาณ	แผน	1	20	1	100	100	100	01/10/2566	30/09/2566	400,000	นายพรภิรมย์ ยอดบุญ	วิทยาลัยสงฆ์ พุทธโสธร	
							ผล												
480	โครงการส่งเสริมสนับสนุน วิจัยและผลงานทางวิชาการแก่ บุคลากร	2.3	2.3.1	2.3.1	2	โครงการ ประจำปี	แผน	1	0	0	0	0	0	01/10/2565	30/09/2566	50,000	ผศ.ดร.ศิววัฒน์ ชัยวงศ์	วิทยาลัยสงฆ์ นครลำปาง	
							ผล												
481	โครงการเผยแพร่ผลงานทาง วิชาการระดับชาติหรือนานาชาติ	2.3	2.3.1,	2.3.1,	2	โครงการ ประจำปี	แผน	1	0	0	0	0	0	01/04/2566	30/06/2566	70,000	20,000	ผศ.ดร.สุทธิพร สายทอง	วิทยาลัยสงฆ์ นครลำปาง
			2.3.2	2.3.2			ผล												
482	โครงการพัฒนาศักยภาพ บุคลากรด้านการวิจัยและพุทธ นวัตกรรม	2.1	2.1.1	2.1.1	2	โครงการ ประจำปี	แผน	1	0	0	0	0	0	01/10/2565	30/09/2566	50,000	ผศ.ดร.ศิววัฒน์ ชัยวงศ์	วิทยาลัยสงฆ์ นครลำปาง	
							ผล												
483	โครงการพัฒนาระบบฐานข้อมูล งานวิจัย งานสร้างสรรค์และ พจนานุกรม	2.4	2.4.1,	2.4.1	2	โครงการ ประจำปี	แผน	1	0	0	0	0	0	01/01/2566	30/03/2566	20,000	นายเกรียงศักดิ์ ปิ่นใจ	วิทยาลัยสงฆ์ นครลำปาง	
			2.4.2				ผล												

* คำว่า "การผลิตบัณฑิต" หมายถึง 1.สนับสนุนการผลิตบัณฑิต 2.บริการวิชาการ 3.ทำนุบำรุงศิลปวัฒนธรรม

ลำดับ ที่	ชื่อโครงการ	เป้า ประ สงค์	ตัว ชี้ วัด	กล ยุทธ์	การผลิต บัณฑิต *	ลักษณะ โครงการ	แผนการดำเนินการ										ชื่อ ผู้รับผิดชอบ โครงการ	ส่วนกลาง/ วิทยาเขต/ วิทยาลัยสงฆ์	
							ตัวชี้วัดเชิงปริมาณ			ตัวชี้วัดเชิงคุณภาพ		ตัวชี้วัดเชิงเวลา		งบประมาณ 2566		ชื่อ			ส่วนกลาง/ วิทยาเขต/ วิทยาลัยสงฆ์
							จำนวน โครงการ	จำนวน ผู้เข้าร่วม โครงการ	จำนวน ครั้งที่ จัด	ผู้เข้าร่วมมี ความรู้ ความเข้าใจ เพิ่มขึ้น	ความพึงพอใจ ของผู้เข้าร่วม โครงการ	โครงการ แล้วเสร็จ ตามเวลาที่ กำหนด	กำหนดวัน						
													(โครงการ)	(คน)	(ครั้ง)	(ร้อยละ)			(ร้อยละ)
484	โครงการเสริมสร้างภาคีเครือข่าย ความร่วมมือทางวิชาการและ วิจัย	2.3	2.3.1, 2.3.2	2.3.1, 2.3.2	1,2	โครงการต่อ เนื่อง	แผน	1	300	1	0	0	0	01/10/2565	30/09/2566	50,000	0	พระครูสังฆรักษ์เร วัฒน์ เรวโต	วิทยาลัยสงฆ์ เชียงราย
							ผล												
485	โครงการพัฒนาและยกระดับ วารสารเข้าสู่ฐาน TCI	2.1	2.1.1	2.1.1	1,2	โครงการต่อ เนื่อง	แผน	1	300	1	0	0	0	01/10/2565	30/09/2566		10,000	พระครูสังฆรักษ์เร วัฒน์ เรวโต	วิทยาลัยสงฆ์ เชียงราย
							ผล												
486	โครงการพัฒนาและขับเคลื่อน งานวิจัยพุทธนวัตกรรมที่ตอบ สนองความต้องการของสังคม	2.1	2.1.1	2.1.1	1,2	โครงการต่อ เนื่อง	แผน	1	300	1	0	0	0	01/10/2565	30/09/2566		10,000	พระครูสังฆรักษ์เร วัฒน์ เรวโต	วิทยาลัยสงฆ์ เชียงราย
							ผล												
487	โครงการเสริมสร้างภาคีเครือข่าย ความร่วมมือทางวิชาการ	2.3	2.3.1, 2.3.2	2.3.1, 2.3.2	1,2	โครงการต่อ เนื่อง	แผน	1	300	1	0	0	0	01/10/2565	30/09/2566	20,000	0	พระครูสังฆรักษ์เร วัฒน์ เรวโต	วิทยาลัยสงฆ์ เชียงราย
							ผล												
488	โครงการพัฒนาศักยภาพ อาจารย์ในระดับชาติหรือนานา ชาติ	2.2	2.2.1, 2.2.2, 2.2.3	2.2.1	1,2	โครงการต่อ เนื่อง	แผน	1	300	1	0	0	0	01/10/2565	30/09/2566	120,000	0	พระครูสังฆรักษ์เร วัฒน์ เรวโต	วิทยาลัยสงฆ์ เชียงราย
							ผล												
489	โครงการสร้างภาคีเครือข่าย ความร่วมมือทางวิชาการ วัฒนธรรมและวิจัย	2.2	2.2.1, 2.2.2, 2.2.3	2.2.1	1,2	โครงการต่อ เนื่อง	แผน	1	300	1	0	0	0	01/10/2565	30/09/2566		10,000	พระครูสังฆรักษ์เร วัฒน์ เรวโต	วิทยาลัยสงฆ์ เชียงราย
							ผล												

* คำว่า "การผลิตบัณฑิต" หมายถึง 1.สนับสนุนการผลิตบัณฑิต 2.บริการวิชาการ 3.ทำนุบำรุงศิลปวัฒนธรรม

ลำดับ ที่	ชื่อโครงการ	เป้า ประสงค์	ตัว ชี้ วัด	กล ยุทธ์	การผลิต บัณฑิต *	ลักษณะ โครงการ	แผนการดำเนินการ										ชื่อ ผู้รับผิดชอบ โครงการ	ส่วนกลาง/ วิทยาเขต/ วิทยาลัยสงฆ์	
							ตัวชี้วัดเชิงปริมาณ			ตัวชี้วัดเชิงคุณภาพ		ตัวชี้วัดเชิงเวลา		งบประมาณ 2566		ชื่อ			ส่วนกลาง/ วิทยาเขต/ วิทยาลัยสงฆ์
							จำนวน โครงการ	จำนวน ผู้เข้าร่วม โครงการ	จำนวน ครั้งที่ จัด	ผู้เข้าร่วมมี ความรู้ ความเข้าใจ เพิ่มขึ้น	ความพึงพอใจ ของผู้เข้าร่วม โครงการ	โครงการ แล้วเสร็จ ตามเวลาที่ กำหนด	กำหนดวัน						
													(โครงการ)	(คน)	(ครั้ง)	(ร้อยละ)			(ร้อยละ)
490	โครงการพัฒนาระบบสารสนเทศ เพื่อการบริหารและการเรียนการสอน และการวิจัย	2.2	2.2.1, 2.2.2, 2.2.3	2.2.1	1,2	โครงการต่อเนื่อง	แผน	1	300	1	0	0	0	01/10/2565	30/09/2566	10,000	พระครูสังฆรักษ์เร วัฒน์ เรวโต	วิทยาลัยสงฆ์ เชียงราย	
							ผล												
491	โครงการพัฒนาระบบเทคโนโลยี สารสนเทศเพื่อการบริหาร สอนการบริหารจัดการและการวิจัย	2.3	2.3.1, 2.3.2	2.3.1, 2.3.2	1,2	โครงการต่อเนื่อง	แผน	1	300	1	0	0	0	01/10/2565	30/09/2566	50,000	0	พระครูสังฆรักษ์เร วัฒน์ เรวโต	วิทยาลัยสงฆ์ เชียงราย
							ผล												
492	โครงการสัมมนาวิชาการระดับ ชาติหรือนานาชาติ	2.2	2.2.1, 2.2.2, 2.2.3	2.2.1	1,2	โครงการต่อเนื่อง	แผน	1	300	1	0	0	0	01/10/2565	30/09/2566	10,000	พระครูสังฆรักษ์เร วัฒน์ เรวโต	วิทยาลัยสงฆ์ เชียงราย	
							ผล												
493	โครงการวิจัยสถาบัน	2.2	2.2.1, 2.2.2	2.2.1	-	โครงการจบ ในปีงบประมาณ	แผน	1	20	2	100	100	0	01/10/2565	30/09/2566	200,000	ดร.สมชาย ชูเมือง	วิทยาลัยสงฆ์ ราชบุรี	
							ผล												
494	โครงการพัฒนาศักยภาพนักพุทธ นวัตกร	2.2	2.2.3	2.2.1	1	โครงการต่อเนื่อง	แผน	1	20	1	100	100	0	01/07/2566	30/09/2566	20,000	0	ดร.ณัฐธนาถ ศรี เลิศ	วิทยาลัยสงฆ์ ราชบุรี
							ผล												
495	โครงการส่งเสริมการเผยแพร่ผล งานทางวิชาการหรือพุทธนวัต กรรมของคณาจารย์ในระดับชาติ หรือนานาชาติ	2.3	2.3.1, 2.3.2	2.3.1, 2.3.2	1	โครงการต่อเนื่อง	แผน	1	20	1	100	100	0	01/01/2566	31/03/2566	20,000	0	นายธนพงษ์ จุ้ย เจริญ	วิทยาลัยสงฆ์ ราชบุรี
							ผล												

* คำว่า "การผลิตบัณฑิต" หมายถึง 1.สนับสนุนการผลิตบัณฑิต 2.บริการวิชาการ 3.ทำนุบำรุงศิลปวัฒนธรรม

ลำดับ ที่	ชื่อโครงการ	เป้า ประสงค์	ตัว ชี้ วัด	กล ยุทธ์	การผลิต บัณฑิต *	ลักษณะ โครงการ	แผนการดำเนินการ										ชื่อ ผู้รับผิดชอบ โครงการ	ส่วนกลาง/ วิทยาเขต/ วิทยาลัยสงฆ์	
							ตัวชี้วัดเชิงปริมาณ			ตัวชี้วัดเชิงคุณภาพ		ตัวชี้วัดเชิงเวลา		งบประมาณ 2566		ชื่อ			ส่วนกลาง/ วิทยาเขต/ วิทยาลัยสงฆ์
							จำนวน โครงการ	จำนวน ผู้เข้าร่วม โครงการ	จำนวน ครั้งที่ จัด	ผู้เข้าร่วมมี ความรู้ ความเข้าใจ เพิ่มขึ้น	ความพึงพอใจ ของผู้เข้าร่วม โครงการ	โครงการ แล้วเสร็จ ตามเวลาที่ กำหนด	กำหนดวัน						
													(โครงการ)	(คน)	(ครั้ง)	(ร้อยละ)			(ร้อยละ)
496	โครงการพัฒนาบุคลากร	2.2	2.2.1, 2.2.2, 2.2.3	2.2.1	2	โครงการต่อเนื่อง	แผน	1	200	5	100	100	0	01/01/2566	30/05/2566	100,000	0	รองผู้อำนวยการ ฝ่ายบริหาร	วิทยาลัยสงฆ์ ขุนเขาเมือง
							ผล												
497	โครงการพัฒนาวารสารวิชาการ สังคมศาสตร์ วิทยาลัยสงฆ์ ร้อยเอ็ด	2.4	2.4.1	2.4.1	-	โครงการประจำปี	แผน	1	0	0	0	0	0	01/01/2566	30/01/2566	40,000	0	ผศ.ดร.สุกานดา จันทวารีย์	วิทยาลัยสงฆ์ ร้อยเอ็ด
							ผล												
498	โครงการสร้างสรรค่นวัตกรรม พระพุทธศาสนาเพื่อพัฒนาจิตใจ และสังคม	2.2	2.2.1	2.2.1	-	โครงการประจำปี	แผน	1	0	0	0	0	0	01/10/2565	30/08/2566		600,000	พระครูปลัดสม หมาย อดลสิทธิ, ดร.	วิทยาลัยสงฆ์ ร้อยเอ็ด
							ผล												
499	โครงการประชุมวิชาการ	2.1	2.1.1	2.1.1	-	โครงการประจำปี	แผน	1	0	0	0	0	0	01/02/2566	30/03/2566	200,000	0	ผศ.ดร.สุกานดา จันทวารีย์	วิทยาลัยสงฆ์ ร้อยเอ็ด
							ผล												
500	โครงการวิจัยและนวัตกรรมเพื่อ พัฒนาสิ่งแวดล้อม	2.1	2.1.1	2.1.1	2	โครงการใหม่	แผน	1	36	0	0	0	0	01/12/2565	30/09/2566		240,000	ผศ.ดร.ปัญญา คล้ายเดช	วิทยาลัยสงฆ์ ชัยภูมิ
							ผล												
501	โครงการประชุมวิชาการระดับ ชาติ	2.3	2.3.1	2.3.1	-	โครงการต่อเนื่อง	แผน	1	1,000	4	95	95	0	01/03/2566	30/06/2566	50,000	5,000	พระครูโสภณวีระ นุวัตร, ผศ.ดร.	วิทยาลัยสงฆ์ สุพรรณบุรีศรี สุพรรณภูมิ
							ผล												

* คำว่า "การผลิตบัณฑิต" หมายถึง 1.สนับสนุนการผลิตบัณฑิต 2.บริการวิชาการ 3.ทำนุบำรุงศิลปวัฒนธรรม

ลำดับ ที่	ชื่อโครงการ	เป้า ประ สงค์	ตัว ชี้ วัด	กล ยุทธ์	การผลิต บัณฑิต *	ลักษณะ โครงการ	แผนการดำเนินการ										ชื่อ ผู้รับผิดชอบ โครงการ	ส่วนกลาง/ วิทยาเขต/ วิทยาลัยสงฆ์	
							ตัวชี้วัดเชิงปริมาณ			ตัวชี้วัดเชิงคุณภาพ		ตัวชี้วัดเชิงเวลา		งบประมาณ 2566		ชื่อ			ส่วนกลาง/ วิทยาเขต/ วิทยาลัยสงฆ์
							จำนวน โครงการ	จำนวน ผู้เข้าร่วม โครงการ	จำนวน ครั้งที่ จัด	ผู้เข้าร่วมมี ความรู้ ความเข้าใจ เพิ่มขึ้น	ความพึงพอใจ ของผู้เข้าร่วม โครงการ	โครงการ แล้วเสร็จ ตามเวลาที่ กำหนด	กำหนดวัน						
													(โครงการ)	(คน)	(ครั้ง)	(ร้อยละ)			(ร้อยละ)
502	โครงการพัฒนาศักยภาพสร้าง ผลงานของคณาจารย์	2.3	2.3.2	2.3.2	-	โครงการต่อเนื่อง	แผน	1	50	2	100	100	0	01/12/2565	30/05/2566	50,000	5,000	ดร.เพ็ญพรรณ เพ็ญพูลอย	วิทยาลัยสงฆ์ สุพรรณบุรีศรี สุพรรณภูมิ
							ผล												
503	โครงการพัฒนางานวิจัยและ พุทธนวัตกรรมเพื่อพัฒนาชุมชน ท้องถิ่น และสิ่งแวดล้อมที่ยั่งยืน	2.1	2.1.1	2.1.1	2	โครงการประจำปี	แผน	1	250	4	0	0	0	01/11/2565	30/09/2566		250,000	อาจารย์สุเทพ สุด เอี่ยม	วิทยาลัยสงฆ์ สุราษฎร์ธานี
							ผล												
504	โครงการวิจัยในชั้นเรียน	2.3	2.3.1, 2.3.2	2.3.1, 2.3.2	2	โครงการต่อเนื่อง	แผน	1	100	0	0	0	01/10/2565	30/09/2566	25,000	0	ฝ่ายวิชาการ	วิทยาลัยสงฆ์ ตาก	
							ผล												
505	โครงการพัฒนาศักยภาพ อาจารย์ในการทำวิจัย และเขียน บทความ ครั้งที่ 1-2	2.3	2.3.1	2.3.1	1	โครงการจบ ในปีงบประมาณ	แผน	1	13	2	69	69	0	15/02/2566	15/02/2566	10,000	0	ดร.วารัญญา ม่วง เกลี้ยง	วิทยาลัยสงฆ์ จันทบุรี
							ผล												
ยุทธศาสตร์ที่ 3 บริการวิชาการด้านพระพุทธศาสนาเพื่อส่งเสริมและสนับสนุน ชุมชน วัด ท้องถิ่น และสังคม ให้เกิดสันติสุข															33,356,390	33,993,680			
506	โครงการจัดทำโปรแกรม MIS ด้านปม.การเงินและพัสดุและ จัดอบรม	3.1	3.1.1	3.1.1	2	โครงการต่อเนื่อง	แผน	1	100	1	80	80	100	01/02/2566	30/09/2566	10,000	0	ผู้อำนวยการกอง คลังและทรัพย์สิน และรองผู้อำนวยการ การกองฯ	กองคลังและ ทรัพย์สิน
							ผล												

* คำว่า "การผลิตบัณฑิต" หมายถึง 1.สนับสนุนการผลิตบัณฑิต 2.บริการวิชาการ 3.ทำนุบำรุงศิลปวัฒนธรรม

ลำดับ ที่	ชื่อโครงการ	เป้า ประ สงค์	ตัว ชี้ วัด	กล ยุทธ์	การผลิต บัณฑิต *	ลักษณะ โครงการ	แผนการดำเนินการ										ชื่อ ผู้รับผิดชอบ โครงการ	ส่วนกลาง/ วิทยาเขต/ วิทยาลัยสงฆ์		
							แผน	ตัวชี้วัดเชิงปริมาณ			ตัวชี้วัดเชิงคุณภาพ		ตัวชี้วัดเชิงเวลา		งบประมาณ 2566				ชื่อ	โครงการ
								จำนวน โครงการ	จำนวน ผู้เข้าร่วม โครงการ	จำนวน ครั้งที่ จัด	ผู้เข้าร่วมมี ความรู้ ความเข้าใจเพิ่มขึ้น	ความพึงพอใจ ของผู้เข้าร่วม โครงการ	โครงการ แล้วเสร็จ ตามเวลาที่ กำหนด	กำหนดวัน						
														(โครงการ)	(คน)	(ครั้ง)				
507	โครงการจัดพิมพ์สารมหา จุฬาริชาการ	3.1	3.1.1	3.1.1	2	โครงการต่อ เนื่อง	แผน	1	0	0	0	0	0	01/10/2565	28/02/2566		170,000	กองวิชาการ สำนักงาน อธิการบดี	กองวิชาการ	
508	โครงการจัดพิมพ์หนังสือทาง วิชาการ	3.2	3.2.1	3.2.1	2	โครงการต่อ เนื่อง	แผน	1	0	0	0	0	01/10/2565	30/12/2565		500,000	กองวิชาการ สำนักงาน อธิการบดี	กองวิชาการ		
509	โครงการโรงเรียนวิถีพุทธชั้นนำ รุ่นที่ 14	3.2	3.2.1	3.2.1	2	โครงการต่อ เนื่อง	แผน	1	200	1	75	75	0	01/03/2566	29/09/2566		1,200,000	พระมหากฤษดา ขนตยาภินันโท	สำนักงานพระ สอนศีลธรรม	
510	โครงการปฐมนิเทศ และปัจฉิมนิเทศพระสอนศีลธรรมประจำปี 2566	3.2	3.2.1	3.2.1	2	โครงการ ประจำปี	แผน	1	3,254	3	99	99	0	27/11/2565	29/12/2565		323,300	นายภูวนัย ปริศนา	สำนักงานพระ สอนศีลธรรม	
511	โครงการจัดการความรู้ และ พัฒนาสมรรถนะบุคลากร	3.2	3.2.1	3.2.1	2	โครงการ ประจำปี	แผน	1	54	2	98	98	0	01/05/2566	30/09/2566		500,000	นางสาวดาวฤดี ธ นะสาร	สำนักงานพระ สอนศีลธรรม	
512	โครงการอบรมพระธรรมทูตสาย ต่างประเทศ	3.1	3.1.1	3.1.1	2	โครงการจบ ในปีงบประมาณ	แผน	1	120	1	100	100	0	01/10/2565	30/09/2566	3,000,000	4,000,000	วิทยาลัยพระ ธรรมทูต	วิทยาลัยพระ ธรรมทูต	

* คำว่า "การผลิตบัณฑิต" หมายถึง 1.สนับสนุนการผลิตบัณฑิต 2.บริการวิชาการ 3.ทำนุบำรุงศิลปวัฒนธรรม

ลำดับ ที่	ชื่อโครงการ	เป้า ประสงค์	ตัว ชี้ วัด	กล ยุทธ์	การผลิต บัณฑิต *	ลักษณะ โครงการ	แผนการดำเนินการ										ชื่อ ผู้รับผิดชอบ โครงการ	ส่วนกลาง/ วิทยาเขต/ วิทยาลัยสงฆ์	
							ตัวชี้วัดเชิงปริมาณ			ตัวชี้วัดเชิงคุณภาพ		ตัวชี้วัดเชิงเวลา		งบประมาณ 2566		ชื่อ			ส่วนกลาง/ วิทยาเขต/ วิทยาลัยสงฆ์
							จำนวน โครงการ	จำนวน ผู้เข้าร่วม โครงการ	จำนวน ครั้งที่ จัด	ผู้เข้าร่วมมี ความรู้ ความเข้าใจเพิ่มขึ้น	ความพึงพอใจ ของผู้เข้าร่วม โครงการ	โครงการ แล้วเสร็จ ตามเวลาที่ กำหนด	กำหนดวัน						
													(โครงการ)	(คน)	(ครั้ง)	(ร้อยละ)			(ร้อยละ)
513	ค่าใช้จ่ายในการรับรองพระธรรมทูตสายต่างประเทศ	3.1	3.1.1	3.1.1	2	โครงการจบ ในปีงบประมาณ	แผน	1	20	5	0	0	0	01/01/2566	30/09/2566	50,000	0	วิทยาลัยพระ ธรรมทูต	วิทยาลัยพระ ธรรมทูต
							ผล												
514	ค่าประชุมเฉพาะกิจและ ประสานงานทั่วไป	3.1	3.1.1	3.1.1	2	โครงการจบ ในปีงบประมาณ	แผน	1	30	10	0	0	0	01/01/2566	30/09/2566	50,000	0	วิทยาลัยพระ ธรรมทูต	วิทยาลัยพระ ธรรมทูต
							ผล												
515	โครงการสัมมนาพระธรรมทูต ไทยในต่างประเทศ	3.1	3.1.1	3.1.1	2	โครงการจบ ในปีงบประมาณ	แผน	1	200	1	100	100	0	01/06/2566	30/09/2566	50,000	0	วิทยาลัยพระ ธรรมทูต	วิทยาลัยพระ ธรรมทูต
							ผล												
516	ค่าใช้จ่ายในการเดินทางสำรวจ- ตรวจงานพระธรรมทูตในต่าง ประเทศ	3.1	3.1.1	3.1.1	2	โครงการจบ ในปีงบประมาณ	แผน	1	20	2	0	0	0	01/06/2566	01/09/2566	80,000	0	วิทยาลัยพระ ธรรมทูต	วิทยาลัยพระ ธรรมทูต
							ผล												
517	โครงการบัณฑิตศึกษาพัฒนา ชุมชน	3.1	3.1.2	3.1.1	2	โครงการ ประจำปี	แผน	1	100	1	80	80	0	01/06/2565	31/07/2566		10,000	รศ.ดร.ประพันธ์ ศุภษร รองคณบดี ฝ่ายวิชาการ	บัณฑิตวิทยาลัย
							ผล												
518	โครงการบริการวิชาการด้าน คัมภีร์	3.1	3.1.2	3.1.2	2	โครงการ ประจำปี	แผน	1	70	1	86	86	0	01/04/2566	31/05/2566		10,000	คณบดีบัณฑิต วิทยาลัย/ ดร. กรรณิการ์ ชาว	บัณฑิตวิทยาลัย
							ผล												

* คำว่า "การผลิตบัณฑิต" หมายถึง 1.สนับสนุนการผลิตบัณฑิต 2.บริการวิชาการ 3.ทำนุบำรุงศิลปวัฒนธรรม

ลำดับ ที่	ชื่อโครงการ	เป้า ประ สงค์	ตัว ชี้ วัด	กล ยุทธ์	การผลิต บัณฑิต *	ลักษณะ โครงการ	แผนการดำเนินการ										ชื่อ ผู้รับผิดชอบ โครงการ	ส่วนกลาง/ วิทยาเขต/ วิทยาลัยสงฆ์		
							ตัวชี้วัดเชิงปริมาณ			ตัวชี้วัดเชิงคุณภาพ		ตัวชี้วัดเชิงเวลา		งบประมาณ 2566		งบประมาณ 2566			ชื่อ	ส่วนกลาง/ วิทยาเขต/ วิทยาลัยสงฆ์
							จำนวน โครงการ	จำนวน ผู้เข้าร่วม โครงการ	จำนวน ครั้งที่ จัด	ผู้เข้าร่วมมี ความรู้ ความเข้าใจเพิ่มขึ้น	ความพึงพอใจ ของผู้เข้าร่วม โครงการ	โครงการ แล้วเสร็จ ตามเวลาที่ กำหนด	กำหนดวัน							
													(โครงการ)	(คน)	(ครั้ง)	(ร้อยละ)			(ร้อยละ)	(ร้อยละ)
																	เงิน			
519	โครงการจัดการเรียนการสอนพระอภิธรรมปิฎก	3.2	3.2.1	3.2.1	2	โครงการต่อเนื่อง	แผน	1	300	2	50	50	80	07/01/2566	31/12/2566	10,000	0	อภิธรรมโชติกะ วิทยาลัย สำนักสงฆ์ เสริมพระพุทธร ศาสนาและ บริการสังคม	อภิธรรมโชติกะ วิทยาลัย	
							ผล													
520	โครงการบริการวิชาการด้านพระไตรปิฎก	3.1	3.1.2	3.1.2	2	โครงการประจำปี	แผน	1	60	1	58	58	0	01/05/2566	30/06/2566		10,000	ผศ.ดร.แม่ชี กฤษณา รักษา โถม	หลักสูตร พธ.ม. สาขาวิชาพระ พุทธศาสนา(ภาคพิเศษ)	
							ผล													
521	โครงการบำเพ็ญสาธารณประโยชน์	3.1	3.1.1	3.1.1, 3.1.2	2	โครงการประจำปี	แผน	1	70	1	100	100	0	01/10/2565	30/09/2566		100,000	ผศ.ดร.ดวงเพชร สมศรี	หลักสูตร พธ.ด. สาขาวิชาพระ พุทธศาสนา(ภาคพิเศษ)	
							ผล													
522	โครงการจัดการความรู้จากคัมภีร์สู่วิถีปฏิบัติ (อบรมหลักสูตรระยะสั้นด้านคัมภีร์และพระไตรปิฎก)	3.1	3.1.2	3.1.2	2	โครงการประจำปี	แผน	1	100	1	100	100	0	01/10/2565	30/09/2566		100,000	รศ.ดร.ประพันธ์ ศุภษร	หลักสูตร พธ.ด. สาขาวิชาพระ พุทธศาสนา(ภาคพิเศษ)	
							ผล													

* คำว่า "การผลิตบัณฑิต" หมายถึง 1.สนับสนุนการผลิตบัณฑิต 2.บริการวิชาการ 3.ทำนุบำรุงศิลปวัฒนธรรม

ลำดับ ที่	ชื่อโครงการ	เป้า ประสงค์	ตัว ชี้ วัด	กล ยุทธ์	การผลิต บัณฑิต *	ลักษณะ โครงการ	แผนการดำเนินการ										ชื่อ ผู้รับผิดชอบ โครงการ	ส่วนกลาง/ วิทยาเขต/ วิทยาลัยสงฆ์	
							ตัวชี้วัดเชิงปริมาณ			ตัวชี้วัดเชิงคุณภาพ		ตัวชี้วัดเชิงเวลา		งบประมาณ 2566		ชื่อ			
							จำนวน โครงการ	จำนวน ผู้เข้าร่วม โครงการ	จำนวน ครั้งที่ จัด	ผู้เข้าร่วมมี ความรู้ ความเข้าใจ เพิ่มขึ้น	ความพึงพอใจ ของผู้เข้าร่วม โครงการ	โครงการ แล้วเสร็จ ตามเวลาที่ กำหนด	กำหนดวัน						
													ว/ด/ป	ว/ด/ป	เริ่มต้น	สิ้นสุด			ในงบ
(โครงการ)	(คน)	(ครั้ง)	(ร้อยละ)	(ร้อยละ)	(ร้อยละ)	เริ่มต้น	สิ้นสุด	ในงบ	นอกงบ										
523	โครงการนิสิตจิตอาสาพัฒนา สังคม (CSR) ป.โท สาขาวิชารัฐ ประศาสนศาสตร์	3.2	3.2.1	3.2.1	1,2	โครงการจบ ในปีงบประมาณ	แผน	1	50	0	100	100	100	01/12/2566	31/12/2566	30,000	0	หลักสูตรบัณฑิต ศึกษา ภาควิชารัฐ ศาสตร์	หลักสูตรรัฐประ ศาสนศาสตร์ มหาบัณฑิต สาขาวิชารัฐ ประศาสน ศาสตร์
							ผล												
524	โครงการสัมมนาทางวิชาการ ป. โท สาขาวิชารัฐประศาสน ศาสตร์	3.2	3.2.1	3.2.1	1,2	โครงการจบ ในปีงบประมาณ	แผน	1	100	1	100	100	100	01/07/2566	31/07/2566	30,000	0	หลักสูตรบัณฑิต ศึกษา ภาควิชารัฐ ศาสตร์	หลักสูตรรัฐประ ศาสนศาสตร์ มหาบัณฑิต สาขาวิชารัฐ ประศาสน ศาสตร์
							ผล												
525	โครงการสัมมนาทางวิชาการ ป. โท สาขาวิชารัฐประศาสน ศาสตร์	3.1	3.1.1, 3.1.2	3.1.1, 3.1.2	1,2	โครงการจบ ในปีงบประมาณ	แผน	1	250	1	100	100	100	01/03/2566	31/03/2566	100,000	0	หลักสูตรบัณฑิต ศึกษา ภาควิชารัฐ ศาสตร์	หลักสูตรรัฐประ ศาสนศาสตร์ มหาบัณฑิต สาขาวิชารัฐ ประศาสน ศาสตร์
							ผล												

* คำว่า "การผลิตบัณฑิต" หมายถึง 1.สนับสนุนการผลิตบัณฑิต 2.บริการวิชาการ 3.ทำนุบำรุงศิลปวัฒนธรรม

ลำดับ ที่	ชื่อโครงการ	เป้า ประสงค์	ตัว ชี้ วัด	กล ยุทธ์	การผลิต บัณฑิต *	ลักษณะ โครงการ	แผนการดำเนินการ										ชื่อ ผู้รับผิดชอบ โครงการ	ส่วนกลาง/ วิทยาเขต/ วิทยาลัยสงฆ์	
							ตัวชี้วัดเชิงปริมาณ			ตัวชี้วัดเชิงคุณภาพ		ตัวชี้วัดเชิงเวลา		งบประมาณ 2566		ชื่อ			ส่วนกลาง/ วิทยาเขต/ วิทยาลัยสงฆ์
							จำนวน โครงการ	จำนวน ผู้เข้าร่วม โครงการ	จำนวน ครั้งที่ จัด	ผู้เข้าร่วมมี ความรู้ ความเข้าใจ เพิ่มขึ้น	ความพึงพอใจ ของผู้เข้าร่วม โครงการ	โครงการ แล้วเสร็จ ตามเวลาที่ กำหนด	กำหนดวัน						
													(โครงการ)	(คน)	(ครั้ง)	(ร้อยละ)			(ร้อยละ)
526	โครงการนิสิตจิตอาสาพัฒนา สังคม (CSR) ป.โท สาขาวิชารัฐ ศาสตร์	3.1	3.1.1, 3.1.2	3.1.1, 3.1.2	2	โครงการจบ ในปีงบประมาณ	แผน	1	100	0	100	100	2	01/07/2566	31/07/2566	30,000	0	หลักสูตรบัณฑิต ศึกษา ภาควิชารัฐ ศาสตร์	หลักสูตรรัฐ ศาสตรมหา บัณฑิต
							ผล												
527	โครงการสัมมนาวิชาการ	3.2	3.2.1	3.2.1	1,2	โครงการจบ ในปีงบประมาณ	แผน	1	100	0	100	100	100	01/04/2566	30/04/2566	940,000	0	หลักสูตรบัณฑิต ศึกษา ภาควิชารัฐ ศาสตร์	หลักสูตร ปรัชญาดุษฎี บัณฑิต สาขา วิชารัฐศาสตร์
							ผล												
528	โครงการส่งเสริมและพัฒนา ศักยภาพของอาจารย์ ประจำหลักสูตรบัณฑิตศึกษา ภาควิชารัฐศาสตร์	3.1	3.1.1	3.1.1	2	โครงการต่อ เนื่อง	แผน	1	30	1	100	100	60	01/02/2566	30/04/2566		300,000	ผู้อำนวยการหลัก สูตรปรัชญาดุษฎี บัณฑิต สาขาวิชา รัฐประศาสน ศาสตร์	หลักสูตร ปรัชญาดุษฎี บัณฑิต สาขา วิชารัฐประ ศาสนศาสตร์
							ผล												
529	โครงการจัดกิจกรรมเสริมหลัก สูตรศึกษาดูงานนอกสถานที่ใน ประเทศหลักสูตรระดับปริญญา เอก	3.1	3.1.1	3.1.2	2	โครงการต่อ เนื่อง	แผน	1	100	1	100	100	100	20/12/2565	28/02/2566		1,500,000	ผู้อำนวยการหลัก สูตรปรัชญาดุษฎี บัณฑิต สาขาวิชา รัฐประศาสน ศาสตร์	หลักสูตร ปรัชญาดุษฎี บัณฑิต สาขา วิชารัฐประ ศาสนศาสตร์
							ผล												

* คำว่า "การผลิตบัณฑิต" หมายถึง 1.สนับสนุนการผลิตบัณฑิต 2.บริการวิชาการ 3.ทำนุบำรุงศิลปวัฒนธรรม

ลำดับ ที่	ชื่อโครงการ	เป้า ประสงค์	ตัว ชี้ วัด	กล ยุทธ์	การผลิต บัณฑิต *	ลักษณะ โครงการ	แผนการดำเนินการ										ชื่อ ผู้รับผิดชอบ โครงการ	ส่วนกลาง/ วิทยาเขต/ วิทยาลัยสงฆ์	
							ตัวชี้วัดเชิงปริมาณ			ตัวชี้วัดเชิงคุณภาพ		ตัวชี้วัดเชิงเวลา		งบประมาณ 2566		ชื่อ			ส่วนกลาง/ วิทยาเขต/ วิทยาลัยสงฆ์
							จำนวน โครงการ	จำนวน ผู้เข้าร่วม โครงการ	จำนวน ครั้งที่ จัด	ผู้เข้าร่วมมี ความรู้ ความเข้าใจ เพิ่มขึ้น	ความพึงพอใจ ของผู้เข้าร่วม โครงการ	โครงการ แล้วเสร็จ ตามเวลาที่ กำหนด	กำหนดวัน						
													(โครงการ)	(คน)	(ครั้ง)	(ร้อยละ)			(ร้อยละ)
530	โครงการส่งเสริมและพัฒนา ศักยภาพนิสิต หลักสูตรระดับ ปริญญาเอก	3.1	3.1.1, 3.1.2	3.1.1, 3.1.2	2	โครงการต่อ เนื่อง	แผน	1	50	1	100	100	0	18/02/2566	18/03/2566	30,000	ผู้อำนวยการหลัก สุตรปรัชญาญ บัณฑิต สาขาวิชา รัฐประศาสน ศาสตร์	หลักสูตร ปรัชญาญ บัณฑิต สาขา วิชารัฐประ ศาสนศาสตร์	
531	โครงการสัมมนาทางวิชาการ หลักสูตรบัณฑิตศึกษา สาขาวิชา รัฐประศาสนศาสตร์	3.1	3.1.1	3.1.1	2	โครงการ ใหม่	แผน	1	100	1	100	100	90	01/03/2566	31/05/2566	680,000	ผู้อำนวยการหลัก สุตรปรัชญาญ บัณฑิต สาขาวิชา รัฐประศาสน ศาสตร์	หลักสูตร ปรัชญาญ บัณฑิต สาขา วิชารัฐประ ศาสนศาสตร์	
532	โครงการจัดกิจกรรมเสริมหลัก สุตรศึกษาดูงานนอกสถานที่ใน ประเทศหลักสูตรระดับปริญญา เอก	3.1	3.1.1	3.1.1	2	โครงการต่อ เนื่อง	แผน	1	50	1	100	100	100	20/02/2566	21/03/2566	30,000	ผู้อำนวยการหลัก สุตรปรัชญาญ บัณฑิต สาขาวิชา รัฐประศาสน ศาสตร์	หลักสูตร ปรัชญาญ บัณฑิต สาขา วิชารัฐประ ศาสนศาสตร์	
533	โครงการเปิดการศึกษาและ เตรียมความพร้อมบัณฑิตศึกษา ระดับปริญญาเอก	3.1	3.1.1	3.1.1	2	โครงการต่อ เนื่อง	แผน	1	50	1	100	100	30	01/10/2566	31/12/2566	50,000	ผู้อำนวยการหลัก สุตรปรัชญาญ บัณฑิต สาขาวิชา	หลักสูตร ปรัชญาญ บัณฑิต สาขา	

* คำว่า "การผลิตบัณฑิต" หมายถึง 1.สนับสนุนการผลิตบัณฑิต 2.บริการวิชาการ 3.ทำนุบำรุงศิลปวัฒนธรรม

ลำดับ ที่	ชื่อโครงการ	เป้า ประสงค์	ตัว ชี้ วัด	กล ยุทธ์	การผลิต บัณฑิต *	ลักษณะ โครงการ	แผนการดำเนินการ										ชื่อ ผู้รับผิดชอบ โครงการ	ส่วนกลาง/ วิทยาเขต/ วิทยาลัยสงฆ์	
							ตัวชี้วัดเชิงปริมาณ			ตัวชี้วัดเชิงคุณภาพ		ตัวชี้วัดเชิงเวลา		งบประมาณ 2566		งบประมาณ			งบ
							จำนวน โครงการ	จำนวน ผู้เข้าร่วม โครงการ	จำนวน ครั้งที่ จัด	ผู้เข้าร่วมมี ความรู้ ความเข้าใจ เพิ่มขึ้น	ความพึงพอใจ ของผู้เข้าร่วม โครงการ	โครงการ แล้วเสร็จ ตามเวลาที่ กำหนด	กำหนดวัน						
													(โครงการ)	(คน)	(ครั้ง)	(ร้อยละ)			(ร้อยละ)
																		รัฐประศาสน ศาสตร์	วิชารัฐประ ศาสนศาสตร์
534	โครงการปฐมนิเทศการศึกษา หลักสูตรปรัชญาดุษฎีบัณฑิต สาขาวิชารัฐประศาสนศาสตร์	3.1	3.1.1	3.1.1	2	โครงการต่อ เนื่อง	แผน	1	50	1	100	100	30	01/09/2566	31/10/2566		300,000	ผู้อำนวยการหลัก สูตรปรัชญาดุษฎี บัณฑิต สาขาวิชา รัฐประศาสน ศาสตร์	หลักสูตร ปรัชญาดุษฎี บัณฑิต สาขา วิชารัฐประ ศาสนศาสตร์
							ผล												
535	โครงการนิสิตจิตอาสาพัฒนา สังคม (CSR) ป.เอก สาขาวิชา รัฐประศาสนศาสตร์	3.1	3.1.1	3.1.1	2	โครงการต่อ เนื่อง	แผน	1	50	1	100	100	30	01/12/2566	31/12/2566		30,000	ผู้อำนวยการหลัก สูตรปรัชญาดุษฎี บัณฑิต สาขาวิชา รัฐประศาสน ศาสตร์	หลักสูตร ปรัชญาดุษฎี บัณฑิต สาขา วิชารัฐประ ศาสนศาสตร์
							ผล												
536	โครงการนิสิตจิตอาสาพัฒนา สังคม (CSR) ป.เอก สาขา วิชาการจัดการเชิงพุทธ	3.1	3.1.1, 3.1.2	3.1.1, 3.1.2	1	โครงการต่อ เนื่อง	แผน	1	100	1	100	100	100	01/12/2566	30/12/2566	30,000	0	หลักสูตรพุทธ ศาสตร์ดุษฎี บัณฑิต สาขา วิชาการจัดการ เชิงพุทธ	หลักสูตรพุทธ ศาสตร์ดุษฎี บัณฑิต สาขา วิชาการจัดการ เชิงพุทธ
							ผล												

* คำว่า "การผลิตบัณฑิต" หมายถึง 1.สนับสนุนการผลิตบัณฑิต 2.บริการวิชาการ 3.ทำนุบำรุงศิลปวัฒนธรรม

ลำดับ ที่	ชื่อโครงการ	เป้า ประสงค์	ตัว ชี้ วัด	กล ยุทธ์	การผลิต บัณฑิต *	ลักษณะ โครงการ	แผนการดำเนินการ										ชื่อ ผู้รับผิดชอบ โครงการ	ส่วนกลาง/ วิทยาเขต/ วิทยาลัยสงฆ์		
								ตัวชี้วัดเชิงปริมาณ			ตัวชี้วัดเชิงคุณภาพ		ตัวชี้วัดเชิงเวลา		งบประมาณ 2566				ชื่อ	ส่วนกลาง/ วิทยาเขต/ วิทยาลัยสงฆ์
								จำนวน โครงการ	จำนวน ผู้เข้าร่วม โครงการ	จำนวน ครั้งที่ จัด	ผู้เข้าร่วมมี ความรู้ ความเข้าใจเพิ่มขึ้น	ความพึงพอใจ ของผู้เข้าร่วม โครงการ	โครงการ แล้วเสร็จ ตามเวลาที่ กำหนด	กำหนดวัน						
														ว/ด/ป	ว/ด/ป	เริ่มต้น				
(โครงการ)	(คน)	(ครั้ง)	(ร้อยละ)	(ร้อยละ)	(ร้อยละ)	เริ่มต้น	สิ้นสุด	ในงบ	นอกงบ											
537	โครงการบริการวิชาการแก่สังคม	3.2	3.2.1	3.2.1	2	โครงการต่อเนื่อง	แผน	1	180	1	100	100	100	01/07/2566	30/08/2566		100,000	รศ.ดร.สมศักดิ์ บุญปู	ประกาศนียบัตร บัณฑิตวิชาชีพ ครู	
							ผล													
538	โครงการแลกเปลี่ยนเรียนรู้และ สร้างเครือข่ายพุทธบริหารการ ศึกษา	3.1	3.1.1, 3.1.2	3.1.1, 3.1.2	2	โครงการต่อเนื่อง	แผน	1	25	0	100	100	0	10/05/2566	12/05/2566		100,000	ผู้ช่วย ศาสตราจารย์ ดร. เกษม แสงนนท์	หลักสูตรครู ศาสตรมหา บัณฑิต สาขา วิชาพุทธบริหาร การศึกษา	
							ผล													
539	โครงการบริการวิชาการพุทธ บริหารการศึกษาสู่สังคม	3.2	3.2.1	3.2.1	2	โครงการต่อเนื่อง	แผน	1	300	0	90	90	0	01/06/2566	03/06/2566		100,000	ผู้ช่วย ศาสตราจารย์ ดร. เกษม แสงนนท์	หลักสูตรครู ศาสตรมหา บัณฑิต สาขา วิชาพุทธบริหาร การศึกษา	
							ผล													
540	โครงการหลักสูตรประกาศนียบัตร บริหารวิชาการเทศนา (ป.ทศ.)	3.2	3.2.1	3.2.1	2	โครงการจบ ในปีงบประมาณ	แผน	1	20	0	0	0	0	01/12/2565	30/09/2566		50,000	ดร.สายหยุด มี ฤกษ์	หลักสูตรครู ศาสตรมหา บัณฑิต สาขา จิตวิทยาการ ศึกษาและการ	
							ผล													

* คำว่า "การผลิตบัณฑิต" หมายถึง 1.สนับสนุนการผลิตบัณฑิต 2.บริการวิชาการ 3.ทำนุบำรุงศิลปวัฒนธรรม

ลำดับ ที่	ชื่อโครงการ	เป้า ประสงค์	ตัว ชี้ วัด	กล ยุทธ์	การผลิต บัณฑิต *	ลักษณะ โครงการ	แผนการดำเนินการ										ชื่อ ผู้รับผิดชอบ โครงการ	ส่วนกลาง/ วิทยาเขต/ วิทยาลัยสงฆ์	
							ตัวชี้วัดเชิงปริมาณ			ตัวชี้วัดเชิงคุณภาพ		ตัวชี้วัดเชิงเวลา		งบประมาณ 2566		ชื่อ			ส่วนกลาง/ วิทยาเขต/ วิทยาลัยสงฆ์
							จำนวน โครงการ (โครงการ)	จำนวน ผู้เข้าร่วม โครงการ (คน)	จำนวน ครั้งที่ จัด (ครั้ง)	ผู้เข้าร่วมมี ความรู้ ความเข้าใจ เพิ่มขึ้น (ร้อยละ)	ความพึงพอใจ ของผู้เข้าร่วม โครงการ (ร้อยละ)	โครงการ แล้วเสร็จ ตามเวลาที่ กำหนด (ร้อยละ)	กำหนดวัน						
													ว/ด/ป	ว/ด/ป					
541	โครงการหลักสูตรประกาศนียบัตรพุทธจิตวิทยาโหราศาสตร์เพื่อการแนะแนว	3.2	3.2.1	3.2.1	2	โครงการจบ ในปีงบประมาณ	แผน	1	20	0	100	100	100	01/12/2565	30/09/2566		50,000	ดร.สายหยุด มี ฤกษ์	หลักสูตรครุ ศาสตร์มหา บัณฑิต สาขา จิตวิทยาการ ศึกษาและการ แนะแนว
							ผล												
542	โครงการเผยแพร่หลักพุทธธรรมเพื่อชุมชนสันติสุขอย่างยั่งยืน	3.1	3.1.1	3.1.1, 3.1.2	2	โครงการ ประจำปี	แผน	1	100	1	100	100	90	02/05/2566	28/05/2566	50,000	0	ผศ.ดร.เจษฎา มุลยาพอ	วิทยาเขต หนองคาย
							ผล												
543	โครงการสัมมนาวิชาการ	3.2	3.2.1	3.2.1	2	โครงการ ประจำปี	แผน	1	300	1	100	100	90	01/08/2566	28/08/2566	150,000	0	พระมหาประหยัด ปญญาโร,ดร.	วิทยาเขต หนองคาย
							ผล												
544	โครงการอบรมคุณธรรมจริยธรรมแก่เด็กและเยาวชน	3.2	3.2.1	3.2.1	2	โครงการ ประจำปี	แผน	1	100	1	100	100	90	03/01/2566	28/01/2566	50,000	0	พระครูภาวนา โพธิวิสุทธิ์	วิทยาเขต หนองคาย
							ผล												
545	โครงการบริการวิชาการด้านพระพุทธศาสนาเพื่อสันติสุข	3.1	3.1.2	3.1.1, 3.1.2	2	โครงการ ประจำปี	แผน	1	100	1	100	100	90	02/05/2566	28/05/2566	50,000	0	พระครูภาวนา โพธิวิสุทธิ์	วิทยาเขต หนองคาย
							ผล												

* คำว่า "การผลิตบัณฑิต" หมายถึง 1.สนับสนุนการผลิตบัณฑิต 2.บริการวิชาการ 3.ทำนุบำรุงศิลปวัฒนธรรม

ลำดับ ที่	ชื่อโครงการ	เป้า ประสงค์	ตัว ชี้ วัด	กล ยุทธ์	การผลิต บัณฑิต *	ลักษณะ โครงการ	แผนการดำเนินการ										ชื่อ ผู้รับผิดชอบ โครงการ	ส่วนกลาง/ วิทยาเขต/ วิทยาลัยสงฆ์		
								ตัวชี้วัดเชิงปริมาณ			ตัวชี้วัดเชิงคุณภาพ		ตัวชี้วัดเชิงเวลา		งบประมาณ 2566				ชื่อ	ส่วนกลาง/ วิทยาเขต/ วิทยาลัยสงฆ์
								จำนวน โครงการ	จำนวน ผู้เข้าร่วม โครงการ	จำนวน ครั้งที่ จัด	ผู้เข้าร่วมมี ความรู้ ความเข้าใจเพิ่มขึ้น	ความพึงพอใจ ของผู้เข้าร่วม โครงการ	โครงการ แล้วเสร็จ ตามเวลาที่ กำหนด	กำหนดวัน						
														(โครงการ)	(คน)	(ครั้ง)				
แผน	ผล	เริ่มต้น	สิ้นสุด	ในงบ	นอกงบ															
546	โครงการจัดนิทรรศการเนื่องในวันสำคัญทางพระพุทธศาสนา	3.2	3.2.1	3.2.1	2	โครงการประจำปี	แผน	1	100	1	100	100	90	01/03/2566	28/03/2566	50,000	0	พระครูพิศาลสาร บัณฑิต,รศ.ดร.	วิทยาเขต หนองคาย	
							ผล													
547	โครงการพัฒนาขีดความสามารถการบริหารกิจการคณะสงฆ์แก่พระสังฆาธิการในเขตปกครองคณะสงฆ์ภาค 16	3.2	3.2.1	3.2.1	2	โครงการจบ ในปีงบประมาณ	แผน	1	0	0	0	0	0	01/07/2566	30/08/2566	100,000	0	พระบุญญฤทธิ์ ภททจารี	วิทยาเขต นครศรี ธรรมราช	
							ผล													
548	โครงการส่งเสริมกิจกรรมพัฒนาเยาวชนเนื่องในสัปดาห์วันสำคัญทางพระพุทธศาสนา	3.2	3.2.1	3.2.1	2	โครงการจบ ในปีงบประมาณ	แผน	1	2,000	1	0	0	0	01/12/2565	30/08/2566	500,000	0	นางสาวบุญญาดา จงละเอียด	วิทยาเขต นครศรี ธรรมราช	
							ผล													
549	โครงการส่งเสริมการพัฒนาชุมชนท้องถิ่นเข้มแข็งด้วยพุทธนวัตกรรม	3.2	3.2.1	3.2.1	2	โครงการใหม่	แผน	1	0	0	0	0	0	01/11/2565	30/09/2566	80,000	0	นางสาวทิพย์ วรรณ จันทรา	วิทยาเขต นครศรี ธรรมราช	
							ผล													
550	โครงการอบรมและจัดสอบธรรมศึกษาในทัศนสถานและสถาบันการศึกษา	3.2	3.2.1	3.2.1	2	โครงการจบ ในปีงบประมาณ	แผน	1	633	126	0	0	0	01/10/2565	30/09/2566	80,000	0	นายธีระวัฒน์ ทองบุญชู	วิทยาเขต นครศรี ธรรมราช	
							ผล													
551	อบรมพระพุทธศาสนาและวิปัสสนากรรมฐานสำหรับนิสิตประชาชนและชาวต่างชาติ	3.2	3.2.1	3.2.1	2	โครงการต่อเนื่อง	แผน	1	1,230	70	0	0	100	01/10/2565	30/09/2566	1,386,355	1,386,355	พระครูใบฎีกา ทิพย์พนารมย์ ชยาภินันโท, ดร.	วิทยาเขต เชียงใหม่	
							ผล													

* คำว่า "การผลิตบัณฑิต" หมายถึง 1.สนับสนุนการผลิตบัณฑิต 2.บริการวิชาการ 3.ทำนุบำรุงศิลปวัฒนธรรม

ลำดับ ที่	ชื่อโครงการ	เป้า ประสงค์	ตัว ชี้ วัด	กล ยุทธ์	การผลิต บัณฑิต *	ลักษณะ โครงการ	แผนการดำเนินการ										ชื่อ ผู้รับผิดชอบ โครงการ	ส่วนกลาง/ วิทยาเขต/ วิทยาลัยสงฆ์	
							ตัวชี้วัดเชิงปริมาณ			ตัวชี้วัดเชิงคุณภาพ		ตัวชี้วัดเชิงเวลา		งบประมาณ 2566		ชื่อ			ส่วนกลาง/ วิทยาเขต/ วิทยาลัยสงฆ์
							จำนวน โครงการ	จำนวน ผู้เข้าร่วม โครงการ	จำนวน ครั้งที่ จัด	ผู้เข้าร่วมมี ความรู้ ความเข้าใจเพิ่มขึ้น	ความพึงพอใจ ของผู้เข้าร่วม โครงการ	โครงการ แล้วเสร็จ ตามเวลาที่ กำหนด	กำหนดวัน						
													(โครงการ)	(คน)	(ครั้ง)	(ร้อยละ)			(ร้อยละ)
552	ศูนย์ภาษานานาชาติ	3.1	3.1.1	3.1.1	2	โครงการต่อเนื่อง	แผน	1	122	4	0	0	0	01/10/2565	30/09/2566	3,995,280	3,995,280	พระครูใบฎีกา ทิพย์พจนารักษ์ ชยาภินนโท ,ดร	วิทยาเขต เชียงใหม่
							ผล												
553	เผยแพร่พุทธศาสนาเพื่อการ ศึกษา ทางสถานีวิทยุ โทรทัศน์ และสื่อออนไลน์	3.2	3.2.1	3.2.1	2	โครงการต่อเนื่อง	แผน	1	1,100	365	0	0	100	01/10/2565	30/09/2566	120,140	120,140	นายอานนท์ จันทร์ส	วิทยาเขต เชียงใหม่
							ผล												
554	ศูนย์พระบัณฑิตพัฒนาราชฎ บนพื้นที่สูง	3.1	3.1.1	3.1.1	-	โครงการต่อเนื่อง	แผน	1	30,913	5	0	0	100	01/10/2565	30/09/2566	1,132,605	1,132,605	นายสุชาติ แก้ว ก่อ	วิทยาเขต เชียงใหม่
							ผล												
555	พระสอนศีลธรรมในโรงเรียน เชียงใหม่	3.1	3.1.1	3.1.1	2	โครงการต่อเนื่อง	แผน	1	555	12	0	0	0	01/10/2565	30/09/2566	14,730,000	0	นายวุฒภัทร ชัน เพชร	วิทยาเขต เชียงใหม่
							ผล												
556	บริการวิชาการแก่สังคม บูรณาการกับการเรียนการสอน การวิจัยและทำนุบำรุงศิลป วัฒนธรรม	3.2	3.2.1	3.2.1	2	โครงการต่อเนื่อง	แผน	1	661	5	0	0	100	01/01/2566	30/09/2566	340,790	0	พระครูใบฎีกา ทิพย์พจนารักษ์ ชยาภินนโท ,ดร	วิทยาเขต เชียงใหม่
							ผล												
557	ค่ายคุณธรรมนิสิตนำธรรมะสู่ เยาวชน	3.2	3.2.1	3.2.1	2	โครงการต่อเนื่อง	แผน	1	200	2	0	0	100	01/11/2565	30/01/2566	99,070	0	พระครูกิตติภัทรา นุยุต	วิทยาเขต เชียงใหม่
							ผล												

* คำว่า "การผลิตบัณฑิต" หมายถึง 1.สนับสนุนการผลิตบัณฑิต 2.บริการวิชาการ 3.ทำนุบำรุงศิลปวัฒนธรรม

ลำดับ ที่	ชื่อโครงการ	เป้า ประสงค์	ตัว ชี้ วัด	กล ยุทธ์	การผลิต บัณฑิต *	ลักษณะ โครงการ	แผนการดำเนินการ										ชื่อ ผู้รับผิดชอบ โครงการ	ส่วนกลาง/ วิทยาเขต/ วิทยาลัยสงฆ์	
							ตัวชี้วัดเชิงปริมาณ			ตัวชี้วัดเชิงคุณภาพ		ตัวชี้วัดเชิงเวลา		งบประมาณ 2566		ชื่อ			ส่วนกลาง/ วิทยาเขต/ วิทยาลัยสงฆ์
							จำนวน โครงการ	จำนวน ผู้เข้าร่วม โครงการ	จำนวน ครั้งที่ จัด	ผู้เข้าร่วมมี ความรู้ ความเข้าใจ เพิ่มขึ้น	ความพึงพอใจ ของผู้เข้าร่วม โครงการ	โครงการ แล้วเสร็จ ตามเวลาที่ กำหนด	กำหนดวัน						
													(โครงการ)	(คน)	(ครั้ง)	(ร้อยละ)			(ร้อยละ)
558	พัฒนาเครือข่ายทางพระพุทธ ศาสนาและศิลปวัฒนธรรมในอา เซียน	3.1	3.1.2	3.1.2	2	โครงการต่อ เนื่อง	แผน	1	338	7	0	0	100	01/10/2565	30/09/2566	186,150	0	พระวิสิทธิ์ ฐิตวิ สิทธิ์โฮ, ผศ. ดร	วิทยาเขต เชียงใหม่
							ผล												
559	โครงการพัฒนาวารสาร	3.2	3.2.1	3.2.1	2	โครงการ ประจำปี	แผน	1	0	0	0	0	0	01/10/2565	30/09/2565		1,380,000	สำนักวิชาการ วิทยาเขต ขอนแก่น	วิทยาเขต ขอนแก่น
							ผล												
560	โครงการส่งเสริมพระพุทธ ศาสนาและบริการสังคม (อบรม คุณธรรมจริยธรรม)	3.2	3.2.1	3.2.1	2	โครงการ ประจำปี	แผน	1	0	0	0	0	0	01/03/2566	30/03/2566	50,000	0	สำนักวิชาการ วิทยาเขต ขอนแก่น	วิทยาเขต ขอนแก่น
							ผล												
561	โครงการบรรพชาสามเณรและ อบรมเยาวชนภาคฤดูร้อนเฉลิม พระเกียรติฯ	3.2	3.2.1	3.2.1	2	โครงการ ประจำปี	แผน	1	0	0	0	0	0	01/03/2566	30/03/2566	70,000	0	สำนักวิชาการ วิทยาเขต ขอนแก่น	วิทยาเขต ขอนแก่น
							ผล												
562	โครงการพัฒนา โคนง หนอง นา พุทธอารยเกษตร	3.2	3.2.1	3.2.1	2	โครงการ ใหม่	แผน	1	0	0	0	0	0	01/11/2565	30/07/2566	200,000	0	วิทยาลัยสงฆ์ ขอนแก่น	วิทยาเขต ขอนแก่น
							ผล												
563	โครงการพัฒนาศูนย์ใกล้เคียง	3.2	3.2.1	3.2.1	2	โครงการ ใหม่	แผน	1	0	0	0	0	0	01/11/2565	30/03/2566	100,000	0	สำนักงานวิทยา เขตขอนแก่น	วิทยาเขต ขอนแก่น
							ผล												

* คำว่า "การผลิตบัณฑิต" หมายถึง 1.สนับสนุนการผลิตบัณฑิต 2.บริการวิชาการ 3.ทำนุบำรุงศิลปวัฒนธรรม

ลำดับ ที่	ชื่อโครงการ	เป้า ประสงค์	ตัว ชี้ วัด	กล ยุทธ์	การผลิต บัณฑิต *	ลักษณะ โครงการ	แผนการดำเนินการ										ชื่อ ผู้รับผิดชอบ โครงการ	ส่วนกลาง/ วิทยาเขต/ วิทยาลัยสงฆ์	
							ตัวชี้วัดเชิงปริมาณ			ตัวชี้วัดเชิงคุณภาพ		ตัวชี้วัดเชิงเวลา		งบประมาณ 2566		ชื่อ			ส่วนกลาง/ วิทยาเขต/ วิทยาลัยสงฆ์
							จำนวน โครงการ	จำนวน ผู้เข้าร่วม โครงการ	จำนวน ครั้งที่ จัด	ผู้เข้าร่วมมี ความรู้ ความเข้าใจ เพิ่มขึ้น	ความพึงพอใจ ของผู้เข้าร่วม โครงการ	โครงการ แล้วเสร็จ ตามเวลาที่ กำหนด	กำหนดวัน						
													(โครงการ)	(คน)	(ครั้ง)	(ร้อยละ)			(ร้อยละ)
564	โครงการอาคันตุกะสำหรับ บริการวิชาการ	3.2	3.2.1	3.2.1	2	โครงการ ประจำปี	แผน	1	0	0	0	0	0	01/10/2565	30/09/2566	160,000	สำนักงานวิทยา เขตขอนแก่น	วิทยาเขต ขอนแก่น	
							ผล												
565	โครงการเผยแพร่ธรรมทางสถานี วิทยุมหาวิทยาลัย	3.2	3.2.1	3.2.1	2	โครงการ ประจำปี	แผน	1	0	0	0	0	0	01/03/2566	30/03/2566	80,000	สำนักงานวิทยา เขตขอนแก่น	วิทยาเขต ขอนแก่น	
							ผล												
566	โครงการพัฒนาเครือข่าย MOU	3.1	3.1.1, 3.1.2	3.1.1, 3.1.2	2	โครงการต่อ เนื่อง	แผน	1	0	0	0	0	0	01/10/2565	30/09/2565	150,000	วิทยาลัยสงฆ์ ขอนแก่น	วิทยาเขต ขอนแก่น	
							ผล												
567	โครงการพัฒนาวิทยากรบริการ วิชาการ	3.1	3.1.2	3.1.2	2	โครงการ ประจำปี	แผน	1	0	0	0	0	0	01/05/2566	30/05/2566	89,000	สำนักวิชาการ วิทยาเขต ขอนแก่น	วิทยาเขต ขอนแก่น	
							ผล												
568	โครงการปฏิบัติการสอน บูรณาการพันธกิจบริการ วิชาการสนองงานคณะสงฆ์และ ชุมชน (กิจกรรมที่ 2 สาขาวิชา พระพุทธศาสนาปริญาตรี)	3.2	3.2.1	3.2.1	1	โครงการจบ ในปีงบประมาณ	แผน	1	20	1	100	100	0	20/12/2565	05/01/2566	0	วิทยาลัยสงฆ์	วิทยาเขต นครราชสีมา	
							ผล												
569	โครงการนิเทศการศึกษาต่อ ระดับบัณฑิตศึกษา	3.2	3.2.1	3.2.1	2	โครงการต่อ เนื่อง	แผน	1	100	1	80	80	0	01/01/2566	30/06/2566	120,000	พระมหาสุพร รกชิตธมโม, ผศ. ดร.	วิทยาเขต นครราชสีมา	
							ผล												

* คำว่า "การผลิตบัณฑิต" หมายถึง 1.สนับสนุนการผลิตบัณฑิต 2.บริการวิชาการ 3.ทำนุบำรุงศิลปวัฒนธรรม

ลำดับ ที่	ชื่อโครงการ	เป้า ประ สงค์	ตัว ชี้ วัด	กล ยุทธ์	การผลิต บัณฑิต *	ลักษณะ โครงการ	แผนการดำเนินการ										ชื่อ ผู้รับผิดชอบ โครงการ	ส่วนกลาง/ วิทยาเขต/ วิทยาลัยสงฆ์		
								ตัวชี้วัดเชิงปริมาณ			ตัวชี้วัดเชิงคุณภาพ		ตัวชี้วัดเชิงเวลา		งบประมาณ 2566				ชื่อ	โครงการ
								จำนวน โครงการ	จำนวน ผู้เข้าร่วม โครงการ	จำนวน ครั้งที่ จัด	ผู้เข้าร่วมมี ความรู้ ความเข้าใจ เพิ่มขึ้น	ความพึงพอใจ ของผู้เข้าร่วม โครงการ	โครงการ แล้วเสร็จ ตามเวลาที่ กำหนด	กำหนดวัน						
														(โครงการ)	(คน)	(ครั้ง)				
570	โครงการจัดทำแผนและเผยแพร่ งานวิชาการด้านพระพุทธ ศาสนา (กิจกรรมที่ 3 คณะ มนุษยศาสตร์)	3.2	3.2.1	3.2.1	1,2	โครงการ ประจำปี	แผน	1	60	1	100	100	0	01/05/2566	30/05/2566	10,000	0	ดร.พระมหาสิงขร ปรียติเมธี และ รศ.ดร.สุรพงษ์ คง สัตย์	วิทยาเขต นครราชสีมา	
							ผล													
571	โครงการเผยแพร่ธรรมทางสถานี วิทยุและโทรทัศน์	3.2	3.2.1	3.2.1	1,2	โครงการต่อ เนื่อง	แผน	1	20	10	600	600	0	24/11/2565	20/12/2565	100,000	0	ดร.ประพันธ์ นึก กระโทก	วิทยาเขต นครราชสีมา	
							ผล													
572	โครงการจัดทำและเผยแพร่ผล งานทางวิชาการด้านพระพุทธ ศาสนา (กิจกรรมที่ 2 สาขาวิชา พระพุทธศาสนา ปริญญาตรี)	3.2	3.2.1	3.2.1	1,2	โครงการจบ ในปีงบประมาณ	แผน	1	40	1	100	100	0	01/07/2566	30/07/2566	10,000	0	วิทยาลัยสงฆ์	วิทยาเขต นครราชสีมา	
							ผล													
573	โครงการพัฒนาศักยภาพของ บุคลากรและนิสิตด้านทักษะการ ใช้เทคโนโลยีสารสนเทศ	3.2	3.2.1		2	โครงการต่อ เนื่อง	แผน	1	200	2	80	80	100	01/04/2566	30/06/2566	50,000	0	นางสาวศิริพร หาญพิชัย	วิทยาเขต นครราชสีมา	
							ผล													
574	โครงการจัดกิจกรรมเสริมหลัก สูตรศึกษาดูงานในประเทศ (กิจกรรมที่ 2 สาขาวิชาพระพุทธ ศาสนา ปริญญาตรี)	3.2	3.2.1	3.2.1	1,2	โครงการจบ ในปีงบประมาณ	แผน	1	70	1	100	100	0	01/01/2566	25/01/2566	30,000	0	วิทยาลัยสงฆ์	วิทยาเขต นครราชสีมา	
							ผล													

* คำว่า "การผลิตบัณฑิต" หมายถึง 1.สนับสนุนการผลิตบัณฑิต 2.บริการวิชาการ 3.ทำนุบำรุงศิลปวัฒนธรรม

ลำดับ ที่	ชื่อโครงการ	เป้า ประ สงค์	ตัว ชี้ วัด	กล ยุทธ์	การผลิต บัณฑิต *	ลักษณะ โครงการ	แผนการดำเนินการ										ชื่อ ผู้รับผิดชอบ โครงการ	ส่วนกลาง/ วิทยาเขต/ วิทยาลัยสงฆ์	
							ตัวชี้วัดเชิงปริมาณ			ตัวชี้วัดเชิงคุณภาพ		ตัวชี้วัดเชิงเวลา		งบประมาณ 2566		ชื่อ			ส่วนกลาง/ วิทยาเขต/ วิทยาลัยสงฆ์
							จำนวน โครงการ	จำนวน ผู้เข้าร่วม โครงการ	จำนวน ครั้งที่ จัด	ผู้เข้าร่วมมี ความรู้ ความเข้าใจเพิ่มขึ้น	ความพึงพอใจ ของผู้เข้าร่วม โครงการ	โครงการ แล้วเสร็จ ตามเวลาที่ กำหนด	กำหนดวัน						
													(โครงการ)	(คน)	(ครั้ง)	(ร้อยละ)			(ร้อยละ)
575	จิตอาสาพัฒนาชุมชน วัด ท้อง ถิ่นและสังคม	3.2	3.2.1	3.2.1	2	โครงการ ประจำปี	แผน	1	150	1	0	0	100	01/01/2566	30/07/2566	130,000	0	นายกรีช อินเต็ม	วิทยาเขตแพร่
							ผล												
576	พุทธธรรมนำสุขด้วยหลัก “ บวร”	3.1	3.1.1, 3.1.2	3.1.1, 3.1.2	2	โครงการ ประจำปี	แผน	1	120	2	0	0	100	01/11/2565	30/06/2566	118,000	0	ผศ.ดร.ธาดา เจริญกุล	วิทยาเขตแพร่
							ผล												
577	โครงการพัฒนาผลงานทาง วิชาการ	3.2	3.2.1	3.2.1	2	โครงการจบ ในปีงบประมาณ	แผน	1	35	1	0	0	0	01/11/2565	15/09/2566		100,000	พระครูปลัดสุ วัฒนอุดมคุณ	วิทยาเขต สุรินทร์
							ผล												
578	โครงการศูนย์ศึกษาพระพุทธ ศาสนาประเทศเพื่อนบ้าน	3.1	3.1.1	3.1.1	2	โครงการจบ ในปีงบประมาณ	แผน	1	76	0	0	0	0	01/05/2566	30/07/2566	70,000	0	นางสาวเก ษศิริรินทร์ ปัญญา เอก	วิทยาเขต สุรินทร์
							ผล												
579	โครงการส่งเสริมพระบัณฑิต ปฏิบัติศาสนกิจชายแดนเชื่อม สัมพันธ์สองแผ่นดินจังหวัด สุรินทร์	3.2	3.2.1	3.2.1	2	โครงการจบ ในปีงบประมาณ	แผน	1	2,000	1	0	0	0	01/10/2565	15/09/2566	200,000	0	นายอิทธิชาติ จรล้า โกน	วิทยาเขต สุรินทร์
							ผล												
580	โครงการจัดทำวารสาร “มหา จุฬาคชสาร”	3.2	3.2.1	3.2.1	2	โครงการจบ ในปีงบประมาณ	แผน	1	70	0	0	0	0	05/01/2566	29/04/2566	100,000	0	พระมหาพุทธพิ ชาญ โยธาสโน	วิทยาเขต สุรินทร์
							ผล												

* คำว่า "การผลิตบัณฑิต" หมายถึง 1.สนับสนุนการผลิตบัณฑิต 2.บริการวิชาการ 3.ทำนุบำรุงศิลปวัฒนธรรม

ลำดับ ที่	ชื่อโครงการ	เป้า ประ สงค์	ตัว ชี้ วัด	กล ยุทธ์	การผลิ ต บัณฑิต *	ลักษณะ โครงการ	แผนการดำเนินการ										ชื่อ ผู้รับผิดชอบ โครงการ	ส่วนกลาง/ วิทยาเขต/ วิทยาลัยสงฆ์	
							ตัวชี้วัดเชิงปริมาณ			ตัวชี้วัดเชิงคุณภาพ		ตัวชี้วัดเชิงเวลา		งบประมาณ 2566		ชื่อ			ส่วนกลาง/ วิทยาเขต/ วิทยาลัยสงฆ์
							จำนวน โครงการ	จำนวน ผู้เข้าร่วม โครงการ	จำนวน ครั้งที่ จัด	ผู้เข้าร่วมมี ความรู้ ความเข้าใจเพิ่มขึ้น	ความพึงพอใจ ของผู้เข้าร่วม โครงการ	โครงการ แล้วเสร็จ ตามเวลาที่ กำหนด	กำหนดวัน						
													(โครงการ)	(คน)	(ครั้ง)	(ร้อยละ)			(ร้อยละ)
581	โครงการจัดทำวารสารวามัญอง แหกรพุทธศาสตร์ปริทรรศ	3.2	3.2.1	3.2.1	2	โครงการจบ ในปีงบประมาณ	แผน	1	30	0	0	0	0	10/10/2565	15/09/2566	85,000	0	พระครูใบฎีกา เวียง กิตติวัฒน์, ผศ.ดร.	วิทยาเขต สุรินทร์
							ผล												
582	โครงการปฏิบัติวิปัสสนา กรรมฐานสำหรับประชาชนร่วม ใจเฉลิมพระเกียรติฯ	3.2	3.2.1	3.2.1	1,2	โครงการ ประจำปี	แผน	1	0	0	0	0	0	01/07/2566	30/08/2566	100,000	0	สำนักงาน วิทยาเขต	วิทยาเขตพะเยา
							ผล												
583	โครงการค่ายพุทธบุตรเสริมสร้าง คุณธรรมจริยธรรมในถิ่น ทุรกันดาร	3.2	3.2.1	3.2.1	1,2	โครงการ ประจำปี	แผน	1	0	0	0	0	0	01/06/2566	30/07/2566	20,000	0	สำนักวิชาการ	วิทยาเขตพะเยา
							ผล												
584	โครงการพัฒนาเครือข่ายความ ร่วมด้านบริการวิชาการตามหลัก พุทธธรรมอย่างยั่งยืน	3.2	3.2.1	3.2.1	1,2	โครงการ ประจำปี	แผน	1	0	0	0	0	0	01/10/2565	30/09/2566	50,000	0	สำนักวิชาการ	วิทยาเขตพะเยา
							ผล												
585	โครงการบูรณาการวิจัยกับ บริการวิชาการเพื่อพัฒนา คุณภาพชีวิตสร้างความเข้มแข็ง แก่ชุมชนสร้างสังคมสันติสุข	3.2	3.2.1	3.2.1	1,2	โครงการ ประจำปี	แผน	1	0	0	0	0	0	01/10/2565	30/09/2566	50,000	0	สำนักวิชาการ	วิทยาเขตพะเยา
							ผล												
586	เครือข่ายความร่วมมือเพื่อการ พัฒนาสังคมที่ยั่งยืน	3.1	3.1.1	3.1.1	2	โครงการ ใหม่	แผน	1	0	0	0	0	0	01/02/2566	28/02/2566	52,000	52,000	ผู้อำนวยการ สำนักวิชาการ/ผู้	วิทยาเขตบาฬี ศึกษาพุทธโฆส
							ผล												

* คำว่า "การผลิตบัณฑิต" หมายถึง 1.สนับสนุนการผลิตบัณฑิต 2.บริการวิชาการ 3.ทำนุบำรุงศิลปวัฒนธรรม

ลำดับ ที่	ชื่อโครงการ	เป้า ประสงค์	ตัว ชี้ วัด	กล ยุทธ์	การผลิต บัณฑิต *	ลักษณะ โครงการ	แผนการดำเนินการ										ชื่อ ผู้รับผิดชอบ โครงการ	ส่วนกลาง/ วิทยาเขต/ วิทยาลัยสงฆ์	
							ตัวชี้วัดเชิงปริมาณ			ตัวชี้วัดเชิงคุณภาพ		ตัวชี้วัดเชิงเวลา		งบประมาณ 2566		ชื่อ			ส่วนกลาง/ วิทยาเขต/ วิทยาลัยสงฆ์
							จำนวน โครงการ	จำนวน ผู้เข้าร่วม โครงการ	จำนวน ครั้งที่ จัด	ผู้เข้าร่วมมี ความรู้ ความเข้าใจ เพิ่มขึ้น	ความพึงพอใจ ของผู้เข้าร่วม โครงการ	โครงการ แล้วเสร็จ ตามเวลาที่ กำหนด	กำหนดวัน						
													(โครงการ)	(คน)	(ครั้ง)	(ร้อยละ)			(ร้อยละ)
																		ผู้อำนวยการสำนักงานวิทยาเขตฯ/ผู้อำนวยการวิทยาลัยสงฆ์ฯ	
587	พัฒนาเครือข่ายความร่วมมือให้นำหลักพุทธธรรมไปใช้ประโยชน์จนเกิดชุมชนสันติสุข	3.1	3.1.2	3.1.2	2	โครงการใหม่	แผน	1	0	0	0	0	0	01/03/2566	30/03/2566	50,000	50,000	ผู้อำนวยการสำนักวิชาการ/ผู้อำนวยการสำนักงานวิทยาเขตฯ/ผู้อำนวยการวิทยาลัยสงฆ์ฯ	วิทยาเขตบาฬีศึกษาพุทธโส
588	พัฒนาเครือข่ายและเผยแพร่ความรู้ ข่าวสารธรรม เพื่อพัฒนาสังคมสันติสุข (PB-TV-Apps.Podcast)	3.2	3.2.1	3.2.1	2	โครงการใหม่	แผน	1	0	0	0	0	0	01/04/2566	30/04/2566	100,000	0	ผู้อำนวยการสำนักวิชาการ/ผู้อำนวยการสำนักงานวิทยาเขตฯ/ผู้อำนวยการวิทยาลัยสงฆ์ฯ	วิทยาเขตบาฬีศึกษาพุทธโส

* คำว่า "การผลิตบัณฑิต" หมายถึง 1.สนับสนุนการผลิตบัณฑิต 2.บริการวิชาการ 3.ทำนุบำรุงศิลปวัฒนธรรม

ลำดับ ที่	ชื่อโครงการ	เป้า ประ สงค์	ตัว ชี้ วัด	กล ยุทธ์	การผลิต บัณฑิต *	ลักษณะ โครงการ	แผนการดำเนินการ										ชื่อ ผู้รับผิดชอบ โครงการ	ส่วนกลาง/ วิทยาเขต/ วิทยาลัยสงฆ์		
							ตัวชี้วัดเชิงปริมาณ			ตัวชี้วัดเชิงคุณภาพ		ตัวชี้วัดเชิงเวลา		งบประมาณ 2566		งบประมาณ			นอกงบ	
							จำนวน โครงการ	จำนวน ผู้เข้าร่วม โครงการ	จำนวน ครั้งที่ จัด	ผู้เข้าร่วมมี ความรู้ ความเข้าใจ เพิ่มขึ้น	ความพึงพอใจ ของผู้เข้าร่วม โครงการ	โครงการ แล้วเสร็จ ตามเวลาที่ กำหนด	กำหนดวัน							
													(โครงการ)	(คน)	(ครั้ง)	(ร้อยละ)			(ร้อยละ)	(ร้อยละ)
589	โครงการพัฒนาศักยภาพพระ สอนศีลธรรมในโรงเรียน วิทยาเขตนครสวรรค์	3.2	3.2.1	3.2.1	2	โครงการ ใหม่	แผน	1	450	0	100	100	100	01/10/2565	30/09/2566			0	สำนักวิชาการ	วิทยาเขต นครสวรรค์
							ผล													
590	โครงการจิตอาสาสร้างปัญญา และพัฒนาสังคม	3.2	3.2.1	3.2.1	2	โครงการ ประจำปี	แผน	1	200	1	50	50	100	01/10/2565	30/09/2566	30,000		0	สำนักวิชาการ	วิทยาเขต นครสวรรค์
							ผล													
591	โครงการพัฒนาศักยภาพ บุคลากรในการบริการวิชาการ แก่ชุมชนและสังคม	3.2	3.2.1	3.2.1	2	โครงการ ใหม่	แผน	1	100	1	100	100	100	01/01/2566	30/09/2566	10,000		0	สำนักวิชาการ	วิทยาเขต นครสวรรค์
							ผล													
592	โครงการอบรมวิปัสสนา กัมมัฏฐานสำหรับประชาชนทั่วไป	3.1	3.1.1, 3.1.2	3.1.1, 3.1.2	2	โครงการต่อ เนื่อง	แผน	1	100	1	100	100	100	01/10/2565	30/09/2566			0	สำนักวิชาการ	วิทยาเขต นครสวรรค์
							ผล													
593	โครงการสอนธรรมศึกษาใน ทัณฑสถาน	3.1	3.1.1, 3.1.2	3.1.1, 3.1.2	2	โครงการ ประจำปี	แผน	1	210	1	100	100	100	01/10/2565	30/09/2566	25,000		0	สำนักวิชาการ	วิทยาเขต นครสวรรค์
							ผล													
594	โครงการ "บรรพชาสามเณรภาค ฤดูร้อน เฉลิมพระเกียรติ"	3.1	3.1.1, 3.1.2	3.1.1, 3.1.2	2	โครงการ ประจำปี	แผน	1	310	1	100	100	100	01/10/2565	30/09/2566		50,000		วิทยาลัยสงฆ์ นครสวรรค์และ สำนักวิชาการ	วิทยาเขต นครสวรรค์
							ผล													

* คำว่า "การผลิตบัณฑิต" หมายถึง 1.สนับสนุนการผลิตบัณฑิต 2.บริการวิชาการ 3.ทำนุบำรุงศิลปวัฒนธรรม

ลำดับ ที่	ชื่อโครงการ	เป้า ประสงค์	ตัว ชี้ วัด	กล ยุทธ์	การผลิต บัณฑิต *	ลักษณะ โครงการ	แผนการดำเนินการ										ชื่อ ผู้รับผิดชอบ โครงการ	ส่วนกลาง/ วิทยาเขต/ วิทยาลัยสงฆ์		
								ตัวชี้วัดเชิงปริมาณ			ตัวชี้วัดเชิงคุณภาพ		ตัวชี้วัดเชิงเวลา		งบประมาณ 2566				ชื่อ	ส่วนกลาง/ วิทยาเขต/ วิทยาลัยสงฆ์
								จำนวน โครงการ	จำนวน ผู้เข้าร่วม โครงการ	จำนวน ครั้งที่ จัด	ผู้เข้าร่วมมี ความรู้ ความเข้าใจ เพิ่มขึ้น	ความพึงพอใจ ของผู้เข้าร่วม โครงการ	โครงการ แล้วเสร็จ ตามเวลาที่ กำหนด	กำหนดวัน						
														ว/ด/ป	ว/ด/ป	เริ่มต้น				
(โครงการ)	(คน)	(ครั้ง)	(ร้อยละ)	(ร้อยละ)	(ร้อยละ)	เริ่มต้น	สิ้นสุด	ในงบ	นอกงบ											
595	โครงการสร้างเครือข่ายความร่วมมือด้านบริการวิชาการแก่สังคม (MOU)	3.1	3.1.1, 3.1.2	3.1.1, 3.1.2	2	โครงการ ใหม่	แผน	1	100	1	100	100	100	01/01/2566	30/09/2566	10,000	0	สำนักวิชาการ	วิทยาเขต นครสวรรค์	
							ผล													
596	การจัดตั้งศูนย์การเรียนรู้ต้นแบบการบริหารจัดการน้ำระบบ “ธนาคารน้ำใต้ดินแบบพอเพียง”	3.1	3.1.1, 3.1.2	3.1.1, 3.1.2	2	โครงการ ใหม่	แผน	1	1	1	100	100	100	01/10/2565	30/09/2566		0	วิทยาลัยสงฆ์ นครสวรรค์	วิทยาเขต นครสวรรค์	
							ผล													
597	โครงการธรรมสังยุรพัฒนาจิตใจ	3.2	3.2.1	3.2.1	2	โครงการ ประจำปี	แผน	1	300	1	100	100	100	01/02/2566	30/08/2566	30,000	0	สำนักงานวิชาการ	วิทยาลัยสงฆ์ ลำพูน	
							ผล													
598	โครงการส่งเสริมสุขภาพของผู้ป่วยในโรงพยาบาล	3.1	3.1.1, 3.1.2	3.1.1, 3.1.2	2	โครงการ ประจำปี	แผน	1	250	2	100	100	0	01/06/2566	30/09/2566	50,000	0	สำนักงานวิชาการ	วิทยาลัยสงฆ์ ลำพูน	
							ผล													
599	โครงการประชุมสัมมนาวิชาการระดับชาติและนานาชาติ	3.2	3.2.1	3.2.1	2	โครงการ ประจำปี	แผน	1	1,000	1	100	100	100	01/01/2566	30/03/2566	100,000	0	สำนักงานวิชาการ	วิทยาลัยสงฆ์ ลำพูน	
							ผล													
600	โครงการพัฒนาทักษะด้านคอมพิวเตอร์แก่พระสงฆ์และประชาชน	3.2	3.2.1	3.2.1	2	โครงการ ประจำปี	แผน	1	200	1	100	100	100	01/03/2566	30/09/2566	30,000	0	สำนักงานวิชาการ	วิทยาลัยสงฆ์ ลำพูน	
							ผล													
601	โครงการพุทธศาสนสงเคราะห์	3.2	3.2.1	3.2.1	2	โครงการ ประจำปี	แผน	1	1,000	1	0	0	0	01/01/2566	30/01/2566	40,000	0	สำนักงาน วิทยาลัย	วิทยาลัยสงฆ์ ลำพูน	
							ผล													

* คำว่า "การผลิตบัณฑิต" หมายถึง 1.สนับสนุนการผลิตบัณฑิต 2.บริการวิชาการ 3.ทำนุบำรุงศิลปวัฒนธรรม

ลำดับ ที่	ชื่อโครงการ	เป้า ประสงค์	ตัว ชี้ วัด	กล ยุทธ์	การผลิต บัณฑิต *	ลักษณะ โครงการ	แผนการดำเนินการ										ชื่อ ผู้รับผิดชอบ โครงการ	ส่วนกลาง/ วิทยาเขต/ วิทยาลัยสงฆ์	
							ตัวชี้วัดเชิงปริมาณ			ตัวชี้วัดเชิงคุณภาพ		ตัวชี้วัดเชิงเวลา		งบประมาณ 2566		ชื่อ			ส่วนกลาง/ วิทยาเขต/ วิทยาลัยสงฆ์
							จำนวน โครงการ	จำนวน ผู้เข้าร่วม โครงการ	จำนวน ครั้งที่ จัด	ผู้เข้าร่วมมี ความรู้ ความเข้าใจเพิ่มขึ้น	ความพึงพอใจ ของผู้เข้าร่วม โครงการ	โครงการ แล้วเสร็จ ตามเวลาที่ กำหนด	กำหนดวัน						
													(โครงการ)	(คน)	(ครั้ง)	(ร้อยละ)			(ร้อยละ)
602	โครงการประชาสัมพันธ์และแนะแนวการศึกษา	3.1	3.1.1, 3.1.2	3.1.1, 3.1.2	2	โครงการประจำปี	แผน	1	300	1	100	100	100	01/01/2566	30/06/2566	80,000	0	สำนักงานวิชาการ	วิทยาลัยสงฆ์ ลำพูน
							ผล												
603	โครงการพัฒนาทักษะด้านพิธีกรรมและภูมิปัญญาท้องถิ่น	3.2	3.2.1	3.2.1	2	โครงการประจำปี	แผน	1	250	1	100	100	100	01/06/2566	30/09/2566	50,000	0	สำนักงานวิชาการ	วิทยาลัยสงฆ์ ลำพูน
							ผล												
604	โครงการพึ่งพิงศรัทธาชาติเฉลิมพระเกียรติ	3.2	3.2.1	3.2.1	2	โครงการประจำปี	แผน	1	250	1	100	100	0	01/08/2566	30/08/2566	30,000	0	สำนักงานวิชาการ	วิทยาลัยสงฆ์ ลำพูน
							ผล												
605	โครงการส่งเสริมศักยภาพศิษย์เก่า	3.2	3.2.1	3.2.1	2	โครงการประจำปี	แผน	1	150	1	100	100	100	01/01/2566	30/09/2566	20,000	0	สำนักงานวิชาการ	วิทยาลัยสงฆ์ ลำพูน
							ผล												
606	โครงการพัฒนาศักยภาพการเผยแพร่ธรรมทางสถานีวิทยุและโทรทัศน์	3.2	3.2.1	3.2.1	2	โครงการประจำปี	แผน	1	200	1	100	100	100	01/01/2566	30/08/2566	30,000	0	สำนักงาน วิทยาลัย	วิทยาลัยสงฆ์ ลำพูน
							ผล												
607	โครงการนิสิตอาสาบริการวิชาการแก่ชุมชน	3.2	3.2.1	3.2.1	2	โครงการประจำปี	แผน	1	250	1	100	100	100	01/06/2566	30/09/2566	50,000	0	สำนักงานวิชาการ	วิทยาลัยสงฆ์ ลำพูน
							ผล												
608	โครงการอุดหนุนกิจกรรมโรงเรียนสาธิตหอปรียัติศึกษา	3.1	3.1.1, 3.1.2	3.1.1, 3.1.2	2	โครงการประจำปี	แผน	1	300	1	83	83	100	01/01/2566	30/08/2566	30,000	0	สำนักงานวิชาการ	วิทยาลัยสงฆ์ ลำพูน
							ผล												

* คำว่า "การผลิตบัณฑิต" หมายถึง 1.สนับสนุนการผลิตบัณฑิต 2.บริการวิชาการ 3.ทำนุบำรุงศิลปวัฒนธรรม

ลำดับ ที่	ชื่อโครงการ	เป้า ประสงค์	ตัว ชี้ วัด	กล ยุทธ์	การผลิต บัณฑิต *	ลักษณะ โครงการ	แผนการดำเนินการ										ชื่อ ผู้รับผิดชอบ โครงการ	ส่วนกลาง/ วิทยาเขต/ วิทยาลัยสงฆ์	
							ตัวชี้วัดเชิงปริมาณ			ตัวชี้วัดเชิงคุณภาพ		ตัวชี้วัดเชิงเวลา		งบประมาณ 2566		ชื่อ			ส่วนกลาง/ วิทยาเขต/ วิทยาลัยสงฆ์
							จำนวน โครงการ	จำนวน ผู้เข้าร่วม โครงการ	จำนวน ครั้งที่ จัด	ผู้เข้าร่วมมี ความรู้ ความเข้าใจเพิ่มขึ้น	ความพึงพอใจ ของผู้เข้าร่วม โครงการ	โครงการ แล้วเสร็จ ตามเวลาที่ กำหนด	กำหนดวัน						
													(โครงการ)	(คน)	(ครั้ง)	(ร้อยละ)			(ร้อยละ)
609	โครงการสัมมนาวิชาการด้านการบริการวิชาการพระพุทธศาสนา	3.2	3.2.1	3.2.1	2	โครงการประจำปี	แผน	1	300	1	100	100	100	01/03/2566	30/09/2566	40,000	0	สำนักงานวิชาการ	วิทยาลัยสงฆ์ ลำพูน
							ผล												
610	โครงการมหาจุฬาลงกรณราชวิทยาลัยเพื่อเสริมพลังประชารัฐเพื่อความสามัคคี	3.1	3.1.1, 3.1.2	3.1.1, 3.1.2	2	โครงการประจำปี	แผน	1	300	1	100	100	100	01/06/2566	30/09/2566	30,000	0	สำนักงานวิชาการ	วิทยาลัยสงฆ์ ลำพูน
							ผล												
611	โครงการจัดนิทรรศการวันสำคัญทางพระพุทธศาสนา	3.2	3.2.1	3.2.1	2	โครงการประจำปี	แผน	1	500	1	100	100	100	01/06/2566	30/09/2566	30,000	0	สำนักงานวิชาการ	วิทยาลัยสงฆ์ ลำพูน
							ผล												
612	โครงการสอนภาษาและวรรณกรรมล้านนา	3.2	3.2.1	3.2.1	2	โครงการประจำปี	แผน	1	300	1	100	100	100	01/06/2566	30/09/2566	50,000	0	สำนักงานวิชาการ	วิทยาลัยสงฆ์ ลำพูน
							ผล												
613	โครงการปฏิบัติธรรมเฉลิมพระเกียรติ	3.2	3.2.1	3.2.1	2	โครงการประจำปี	แผน	1	250	1	100	100	0	01/12/2565	30/12/2565	50,000	0	สำนักงานวิชาการ	วิทยาลัยสงฆ์ ลำพูน
							ผล												
614	โครงการบริการวิชาการด้วยพระพุทธศาสนาเพื่อสังคมสันติสุขอย่างยั่งยืน	3.2	3.2.1	3.2.1	2	โครงการจบ ในปีงบประมาณ	แผน	1	60	0	0	0	0	01/01/2566	30/09/2566	20,000	0	สำนักงาน วิทยาลัย วิทยาลัยสงฆ์พุทธ ชินราช	วิทยาลัยสงฆ์ พุทธชินราช
							ผล												

* คำว่า "การผลิตบัณฑิต" หมายถึง 1.สนับสนุนการผลิตบัณฑิต 2.บริการวิชาการ 3.ทำนุบำรุงศิลปวัฒนธรรม

ลำดับ ที่	ชื่อโครงการ	เป้า ประ สงค์	ตัว ชี้ วัด	กล ยุทธ์	การผลิต บัณฑิต *	ลักษณะ โครงการ	แผนการดำเนินการ										ชื่อ ผู้รับผิดชอบ โครงการ	ส่วนกลาง/ วิทยาเขต/ วิทยาลัยสงฆ์	
							ตัวชี้วัดเชิงปริมาณ			ตัวชี้วัดเชิงคุณภาพ		ตัวชี้วัดเชิงเวลา		งบประมาณ 2566		ชื่อ			ส่วนกลาง/ วิทยาเขต/ วิทยาลัยสงฆ์
							จำนวน โครงการ	จำนวน ผู้เข้าร่วม โครงการ	จำนวน ครั้งที่ จัด	ผู้เข้าร่วมมี ความรู้ ความเข้าใจเพิ่มขึ้น	ความพึงพอใจ ของผู้เข้าร่วม โครงการ	โครงการ แล้วเสร็จ ตามเวลาที่ กำหนด	กำหนดวัน						
													(โครงการ)	(คน)	(ครั้ง)	(ร้อยละ)			(ร้อยละ)
615	โครงการเสริมสร้างความเข้มแข็ง ของเครือข่ายความร่วมมือในการ พัฒนาสังคมที่ยั่งยืน	3.1	3.1.1	3.1.1	2	โครงการจบ ในปีงบประมาณ	แผน	1	90	0	0	0	0	01/01/2566	30/09/2566	120,000	0	สำนักงานวิชาการ กลุ่มงานบริการ การศึกษา งานบริการ วิชาการแก่สังคม	วิทยาลัยสงฆ์ พุทธชินราช
							ผล												
616	โครงการบริการวิชาการด้วย หลักพุทธธรรมเพื่อการทำงาน เป็นทีม	3.2	3.2.1	3.2.1	2	โครงการจบ ในปีงบประมาณ	แผน	1	30	0	0	0	0	01/01/2566	30/09/2566	30,000	0	หลักสูตรรัฐประ ศาสนศาสตร์ บัณฑิต สาขาวิชา รัฐประศาสน ศาสตร์	วิทยาลัยสงฆ์ พุทธชินราช
							ผล												
617	โครงการจัดทำแผนพัฒนาแผน ปฏิบัติงานบริการวิชาการ และแหล่งเรียนรู้	3.1	3.1.1, 3.1.2	3.1.1, 3.1.2	-	โครงการ ประจำปี	แผน	1	30	1	100	100	100	01/10/2565	31/12/2565	30,000	0	นายรังสรรค์ วัฒนาชัยวนิช	วิทยาลัยสงฆ์ ปัตตานี
							ผล												
618	โครงการอบรมธรรมศึกษาใน วิทยาลัยสงฆ์ปัตตานี	3.2	3.2.1	3.2.1	-	โครงการ ประจำปี	แผน	1	40	0	100	100	100	01/07/2566	30/09/2566	40,000	0	นายอำพร มณี เนียม	วิทยาลัยสงฆ์ ปัตตานี
							ผล												
619	โครงการศึกษาและรวบรวมองค์ ความรู้ด้านศาสนาและ วัฒนธรรมเพื่อการพัฒนาท้องถิ่น	3.1	3.1.1, 3.1.2	3.1.1, 3.1.2	-	โครงการ ประจำปี	แผน	1	1	0	0	0	100	01/10/2565	30/09/2566	30,000	0	พระมหาสมคิด สมปนโน	วิทยาลัยสงฆ์ ปัตตานี
							ผล												

* คำว่า "การผลิตบัณฑิต" หมายถึง 1.สนับสนุนการผลิตบัณฑิต 2.บริการวิชาการ 3.ทำนุบำรุงศิลปวัฒนธรรม

ลำดับ ที่	ชื่อโครงการ	เป้า ประสงค์	ตัว ชี้ วัด	กล ยุทธ์	การผลิต บัณฑิต *	ลักษณะ โครงการ	แผนการดำเนินการ										ชื่อ ผู้รับผิดชอบ โครงการ	ส่วนกลาง/ วิทยาเขต/ วิทยาลัยสงฆ์	
							ตัวชี้วัดเชิงปริมาณ			ตัวชี้วัดเชิงคุณภาพ		ตัวชี้วัดเชิงเวลา		งบประมาณ 2566		ชื่อ			ส่วนกลาง/ วิทยาเขต/ วิทยาลัยสงฆ์
							จำนวน โครงการ	จำนวน ผู้เข้าร่วม โครงการ	จำนวน ครั้งที่ จัด	ผู้เข้าร่วมมี ความรู้ ความเข้าใจ เพิ่มขึ้น	ความพึงพอใจ ของผู้เข้าร่วม โครงการ	โครงการ แล้วเสร็จ ตามเวลาที่ กำหนด	กำหนดวัน						
													(โครงการ)	(คน)	(ครั้ง)	(ร้อยละ)			(ร้อยละ)
620	โครงการจัดนิทรรศการเนื่องในวันสำคัญทางพระพุทธศาสนา	3.2	3.2.1	3.2.1	-	โครงการประจำปี	แผน	1	40	1	100	100	100	01/03/2566	30/03/2566	30,000	0	พระครูสุตกิจ สโมสร	วิทยาลัยสงฆ์ ปัตตานี
							ผล												
621	โครงการส่งเสริมและสร้างการเรียนรู้สู่ชุมชน วสปน-ชุมชนรวมใจ	3.1	3.1.1, 3.1.2	3.1.1, 3.1.2	-	โครงการใหม่	แผน	1	30	1	100	100	100	01/04/2566	30/04/2566	40,000	0	นางสาวปานวลัย รัตนบุตรศรี	วิทยาลัยสงฆ์ ปัตตานี
							ผล												
622	โครงการอบรมวิปัสสนากรรมฐานแก่บุคคลภายนอก	3.2	3.2.1	3.2.1	-	โครงการประจำปี	แผน	1	20	1	100	100	100	01/10/2565	30/12/2565	30,000	0	นางสาวณัฐสุรีย์ दानลัมมะจาก	วิทยาลัยสงฆ์ ปัตตานี
							ผล												
623	โครงการเผยแพร่ธรรมทางสถานีวิทยุออนไลน์	3.2	3.2.1	3.2.1	-	โครงการประจำปี	แผน	1	0	0	0	0	100	01/10/2565	30/09/2566	61,000	0	พระมหาวิเชียร วชิรธมโม, ผศ.	วิทยาลัยสงฆ์ ปัตตานี
							ผล												
624	โครงการ นวัตกรรมพุทธศาสตร์ พัฒนาชุมชนให้เข้มแข็งด้วยธรรม	3.2	3.2.1	3.2.1	2	โครงการจบ ในปีงบประมาณ	แผน	1	50	1	100	100	100	01/04/2566	30/08/2566	40,000	0	ผศ.ดร.จตุพล พรหมมี	วิทยาลัยสงฆ์ พุทธโสธร
							ผล												
625	โครงการ มหามหาปรัชญาปริทัศน์ ศาสตร์อาสาพัฒนาสังคม	3.2	3.2.1	3.2.1	2	โครงการจบ ในปีงบประมาณ	แผน	1	50	1	90	90	100	01/02/2566	30/04/2566	25,000	0	พระมหาปิยะบุตร ปญญวฑฒโน, ดร.	วิทยาลัยสงฆ์ พุทธโสธร
							ผล												
626	โครงการ ธรรมาภิบาลสู่องค์กรปกครองท้องถิ่น	3.1	3.1.2	3.1.2	2	โครงการจบ ในปีงบประมาณ	แผน	1	50	1	100	100	100	01/02/2566	31/07/2566	25,000	0	พระมหา กฤษณ์ธนนต์ เส	วิทยาลัยสงฆ์ พุทธโสธร
							ผล												

* คำว่า "การผลิตบัณฑิต" หมายถึง 1.สนับสนุนการผลิตบัณฑิต 2.บริการวิชาการ 3.ทำนุบำรุงศิลปวัฒนธรรม

ลำดับ ที่	ชื่อโครงการ	เป้า ประสงค์	ตัว ชี้ วัด	กล ยุทธ์	การผลิต บัณฑิต *	ลักษณะ โครงการ	แผนการดำเนินการ										ชื่อ ผู้รับผิดชอบ โครงการ	ส่วนกลาง/ วิทยาเขต/ วิทยาลัยสงฆ์	
							ตัวชี้วัดเชิงปริมาณ			ตัวชี้วัดเชิงคุณภาพ		ตัวชี้วัดเชิงเวลา		งบประมาณ 2566		ชื่อ			ส่วนกลาง/ วิทยาเขต/ วิทยาลัยสงฆ์
							จำนวน โครงการ	จำนวน ผู้เข้าร่วม โครงการ	จำนวน ครั้งที่ จัด	ผู้เข้าร่วมมี ความรู้ ความเข้าใจเพิ่มขึ้น	ความพึงพอใจ ของผู้เข้าร่วม โครงการ	โครงการ แล้วเสร็จ ตามเวลาที่ กำหนด	กำหนดวัน						
													(โครงการ)	(คน)	(ครั้ง)	(ร้อยละ)			(ร้อยละ)
						ประมาณ											ภุชเมธี		
627	โครงการพุทธธรรมนำสุขด้วย หลักบวร กิจกรรมสังฆเมตตา พัฒนาชุมชนผู้สูงอายุ	3.1	3.1.1, 3.1.2	3.1.1, 3.1.2	2	โครงการ ประจำปี	แผน	1	0	0	0	0	0	01/01/2566	30/03/2566	30,500	0	นางสาวจิรัชนา กานต์ ทุมขึ้น	วิทยาลัยสงฆ์ นครลำปาง
							ผล												
628	โครงการพุทธธรรมนำสุขด้วย หลักบวร กิจกรรมส่งเสริมหมู่ บ้านรักษาศีล 5 กับชุมชนเพื่อนำ ไปสู่ชุมชนต้นแบบ	3.1	3.1.1, 3.1.2	3.1.1, 3.1.2	2	โครงการ ประจำปี	แผน	1	0	0	0	0	0	01/01/2566	30/07/2566	20,000	0	ผศ.ดร.ศิวาวัฒน์ ชัยวงศ์	วิทยาลัยสงฆ์ นครลำปาง
							ผล												
629	โครงการจิตอาสาพัฒนาชุมชน วัด ท้องถิ่นและสังคม กิจกรรม แนะแนวการศึกษาและแสดง นิทรรศการบริการวิชาการ	3.2	3.2.1	3.2.1	2	โครงการ ประจำปี	แผน	1	0	0	0	0	0	01/10/2565	30/09/2566	75,000	0	พระมหาเกียรติ วรกิตติ,ดร.	วิทยาลัยสงฆ์ นครลำปาง
							ผล												
630	โครงการพุทธธรรมนำสุขด้วย หลักบวร กิจกรรมพัฒนาและ เผยแผ่ธรรมะทางสถานีวิทยุและ รายการ MCUTV	3.1	3.1.1, 3.1.2	3.1.1, 3.1.2	2	โครงการ ประจำปี	แผน	1	0	0	0	0	0	01/01/2566	30/07/2566	60,000	0	นางสาวพัชรีญา ฟองจันทา	วิทยาลัยสงฆ์ นครลำปาง
							ผล												

* คำว่า "การผลิตบัณฑิต" หมายถึง 1.สนับสนุนการผลิตบัณฑิต 2.บริการวิชาการ 3.ทำนุบำรุงศิลปวัฒนธรรม

ลำดับ ที่	ชื่อโครงการ	เป้า ประสงค์	ตัว ชี้ วัด	กล ยุทธ์	การผลิต บัณฑิต *	ลักษณะ โครงการ	แผนการดำเนินการ										ชื่อ ผู้รับผิดชอบ โครงการ	ส่วนกลาง/ วิทยาเขต/ วิทยาลัยสงฆ์	
							ตัวชี้วัดเชิงปริมาณ			ตัวชี้วัดเชิงคุณภาพ		ตัวชี้วัดเชิงเวลา		งบประมาณ 2566		เริ่มต้น			สิ้นสุด
							จำนวน โครงการ	จำนวน ผู้เข้าร่วม โครงการ	จำนวน ครั้งที่ จัด	ผู้เข้าร่วมมี ความรู้ ความเข้าใจ เพิ่มขึ้น	ความพึงพอใจ ของผู้เข้าร่วม โครงการ	โครงการ แล้วเสร็จ ตามเวลาที่ กำหนด	กำหนดวัน						
													(โครงการ)	(คน)	(ครั้ง)	(ร้อยละ)			(ร้อยละ)
631	โครงการจิตอาสาพัฒนาชุมชน วัด ท้องถิ่นและสังคม กิจกรรม นิสิตจิตอาสาบำเพ็ญประโยชน์ ตามแนววิถีพุทธ	3.2	3.2.1	3.2.1	2	โครงการ ประจำปี	แผน	1	0	0	0	0	0	01/10/2565	30/09/2566	30,000	0	นางสาวพัชรีญา ฟองจินดา	วิทยาลัยสงฆ์ นครลำปาง
							ผล												
632	โครงการจิตอาสาพัฒนาชุมชน วัด ท้องถิ่นและสังคม กิจกรรม วิทยาลัยสงฆ์อาสาพัฒนาจิตใจสู่ ชุมชนและสังคม	3.2	3.2.1	3.2.1	2	โครงการต่อ เนื่อง	แผน	1	0	0	0	0	0	01/01/2566	30/03/2566	15,000	0	ผศ.ดร.สุทธิพร สายทอง	วิทยาลัยสงฆ์ นครลำปาง
							ผล												
633	โครงการเสริมสร้างภาคีเครือข่าย ความร่วมมือทางวิชาการ	3.1	3.1.1, 3.1.2	3.1.1, 3.1.2	1,2	โครงการต่อ เนื่อง	แผน	1	300	1	0	0	0	01/10/2565	30/09/2566		10,000	พระครูสังฆรักษ์เร วัฒน์ เรวโต	วิทยาลัยสงฆ์ เชียงราย
							ผล												
634	โครงการการบูรณาการวิจัยกับ บริการวิชาการเพื่อพัฒนา คุณภาพชีวิตสร้างความเข้มแข็ง แก่ชุมชนสร้างสังคมสันติสุข	3.2	3.2.1	3.2.1	1,2	โครงการต่อ เนื่อง	แผน	1	300	1	0	0	0	01/10/2565	30/09/2566	50,000	0	พระครูสังฆรักษ์เร วัฒน์ เรวโต	วิทยาลัยสงฆ์ เชียงราย
							ผล												
635	โครงการค่ายพุทธบุตรเสริมสร้าง คุณธรรมจริยธรรมในถิ่น ทุรกันดาร	3.1	3.1.1, 3.1.2	3.1.1, 3.1.2	1,2	โครงการต่อ เนื่อง	แผน	1	300	1	0	0	0	01/10/2565	30/09/2566	50,000	0	พระครูสังฆรักษ์เร วัฒน์ เรวโต	วิทยาลัยสงฆ์ เชียงราย
							ผล												

* คำว่า "การผลิตบัณฑิต" หมายถึง 1.สนับสนุนการผลิตบัณฑิต 2.บริการวิชาการ 3.ทำนุบำรุงศิลปวัฒนธรรม

ลำดับ ที่	ชื่อโครงการ	เป้า ประสงค์	ตัว ชี้ วัด	กล ยุทธ์	การผลิต บัณฑิต *	ลักษณะ โครงการ	แผนการดำเนินการ										ชื่อ ผู้รับผิดชอบ โครงการ	ส่วนกลาง/ วิทยาเขต/ วิทยาลัยสงฆ์	
							ตัวชี้วัดเชิงปริมาณ			ตัวชี้วัดเชิงคุณภาพ		ตัวชี้วัดเชิงเวลา		งบประมาณ 2566		ชื่อ			ส่วนกลาง/ วิทยาเขต/ วิทยาลัยสงฆ์
							จำนวน โครงการ	จำนวน ผู้เข้าร่วม โครงการ	จำนวน ครั้งที่ จัด	ผู้เข้าร่วมมี ความรู้ ความเข้าใจเพิ่มขึ้น	ความพึงพอใจ ของผู้เข้าร่วม โครงการ	โครงการ แล้วเสร็จ ตามเวลาที่ กำหนด	กำหนดวัน						
													(โครงการ)	(คน)	(ครั้ง)	(ร้อยละ)			(ร้อยละ)
636	โครงการจัดทำสื่อประชาสัมพันธ์ และเผยแพร่การบริการวิชาการ ด้านพระพุทธศาสนา	3.1	3.1.1	3.1.1	2	โครงการต่อเนื่อง	แผน	1	30	1	0	0	0	01/03/2566	30/03/2566	5,000	0	1. พระวีระพงษ์ วิ สุทโร,ดร. 2. พระ มหาตะวัน ตปคุ โณ	วิทยาลัยสงฆ์ ศรีสะเกษ
							ผล												
637	โครงการอบรมค่ายคุณธรรม จริยธรรม	3.1	3.1.2	3.1.2	2	โครงการต่อเนื่อง	แผน	1	200	1	0	0	0	01/08/2566	30/08/2566		0	พระพรสวรรค์ ฐิติ ญาโน,ดร.	วิทยาลัยสงฆ์ ศรีสะเกษ
							ผล												
638	โครงการพัฒนาศักยภาพ บุคลากรและนิสิตในการให้ บริการวิชาการ	3.2	3.2.1	3.2.1	2	โครงการจบ ในปีงบประมาณ	แผน	1	200	1	0	0	0	01/03/2566	30/03/2566	30,000	0	พระครูไพโรจน์ วัฒนาทร,ดร.	วิทยาลัยสงฆ์ ศรีสะเกษ
							ผล												
639	โครงการธรรมะสู่สถานศึกษา และส่วนราชการ	3.2	3.2.1	3.2.1	2	โครงการประจำปี	แผน	1	200	1	0	0	0	01/08/2566	30/08/2566		0	พระพรสวรรค์ ฐิติ ญาโน,ดร.	วิทยาลัยสงฆ์ ศรีสะเกษ
							ผล												
640	โครงการส่งเสริม สนับสนุนภาคี เครือข่ายชุมชนเข้มแข็งตามหลัก ศาสนา	3.1	3.1.1	3.1.1	2	โครงการจบ ในปีงบประมาณ	แผน	1	200	1	0	0	0	01/02/2566	30/03/2566	20,000	0	ผศ.ดร.ฐานิดา มั่น คง	วิทยาลัยสงฆ์ ศรีสะเกษ
							ผล												
641	โครงการส่งเสริมและพัฒนา กิจการงานคณะสงฆ์	3.1	3.1.2	3.1.2	2	โครงการจบ ในปีงบประมาณ	แผน	1	200	1	0	0	0	01/05/2566	30/05/2566		0	พระครูศรีมงคล ปริยัติกิจ	วิทยาลัยสงฆ์ ศรีสะเกษ
							ผล												

* คำว่า "การผลิตบัณฑิต" หมายถึง 1.สนับสนุนการผลิตบัณฑิต 2.บริการวิชาการ 3.ทำนุบำรุงศิลปวัฒนธรรม

ลำดับ ที่	ชื่อโครงการ	เป้า ประสงค์	ตัว ชี้ วัด	กล ยุทธ์	การผลิต บัณฑิต *	ลักษณะ โครงการ	แผนการดำเนินการ										ชื่อ ผู้รับผิดชอบ โครงการ	ส่วนกลาง/ วิทยาเขต/ วิทยาลัยสงฆ์	
							ตัวชี้วัดเชิงปริมาณ			ตัวชี้วัดเชิงคุณภาพ		ตัวชี้วัดเชิงเวลา		งบประมาณ 2566		ชื่อ			ส่วนกลาง/ วิทยาเขต/ วิทยาลัยสงฆ์
							จำนวน โครงการ	จำนวน ผู้เข้าร่วม โครงการ	จำนวน ครั้งที่ จัด	ผู้เข้าร่วมมี ความรู้ ความเข้าใจ เพิ่มขึ้น	ความพึงพอใจ ของผู้เข้าร่วม โครงการ	โครงการ แล้วเสร็จ ตามเวลาที่ กำหนด	กำหนดวัน						
													(โครงการ)	(คน)	(ครั้ง)	(ร้อยละ)			(ร้อยละ)
642	โครงการส่งเสริมศักยภาพพระ สอนศีลธรรมในโรงเรียน	3.1	3.1.2	3.1.2	2	โครงการ ประจำปี	แผน	1	520	0	0	0	0	01/04/2566	30/04/2566	30,000	0	พระมหาขุนทอง เฉลิมสิริ, ผศ.ดร.	วิทยาลัยสงฆ์ ศรีสะเกษ
							ผล												
643	โครงการบริการทางวิชาการแก่ คณะสงฆ์ภาคตะวันตก	3.1	3.1.1	3.1.1	2	โครงการจบ ในปีงบประมาณ	แผน	1	100	1	100	100	0	01/01/2566	31/03/2566	30,000	0	พระสมุทรวรวิ โสภณ, ดร.	วิทยาลัยสงฆ์ ราชบุรี
							ผล												
644	โครงการ Delivery Dhamma	3.1	3.1.1	3.1.1	2	โครงการจบ ในปีงบประมาณ	แผน	1	100	1	100	100	0	01/07/2566	30/09/2566	10,000	0	พระครูธรรมธร ไพบุลย์ ญาณวิบุ โล	วิทยาลัยสงฆ์ ราชบุรี
							ผล												
645	โครงการแนะแนวทางการศึกษา เชิงรุกแก่ภิกษุสามเณรและ ประชาชนทั่วไป	3.1	3.1.1	3.1.1	2	โครงการจบ ในปีงบประมาณ	แผน	1	300	10	100	100	0	01/10/2565	30/06/2566	50,000	0	พระปิฎกโกศล, ผศ.ดร.	วิทยาลัยสงฆ์ ราชบุรี
							ผล												
646	โครงการสังคมสงเคราะห์เชิง พุทธเพื่อเสริมสร้างชุมชนเข้ม แข็ง	3.2	3.2.1	3.2.1	2	โครงการจบ ในปีงบประมาณ	แผน	1	100	1	100	100	0	01/01/2566	31/03/2566	20,000	0	พระมหาชินภัทร ฉินนาลโย	วิทยาลัยสงฆ์ ราชบุรี
							ผล												
647	โครงการพัฒนาเครือข่ายพระ พุทธศาสนาเพื่อพัฒนาชุมชน และสังคมภาคตะวันตก	3.1	3.1.2	3.1.2	2	โครงการจบ ในปีงบประมาณ	แผน	1	130	2	100	100	0	01/10/2565	31/03/2566	30,000	0	พระครูวิสุทธา นันท์คุณ, ผศ.ดร.	วิทยาลัยสงฆ์ ราชบุรี
							ผล												

* คำว่า "การผลิตบัณฑิต" หมายถึง 1.สนับสนุนการผลิตบัณฑิต 2.บริการวิชาการ 3.ทำนุบำรุงศิลปวัฒนธรรม

ลำดับ ที่	ชื่อโครงการ	เป้า ประสงค์	ตัว ชี้ วัด	กล ยุทธ์	การผลิต บัณฑิต *	ลักษณะ โครงการ	แผนการดำเนินการ										ชื่อ ผู้รับผิดชอบ โครงการ	ส่วนกลาง/ วิทยาเขต/ วิทยาลัยสงฆ์		
								ตัวชี้วัดเชิงปริมาณ			ตัวชี้วัดเชิงคุณภาพ		ตัวชี้วัดเชิงเวลา		งบประมาณ 2566				ชื่อ	ส่วนกลาง/ วิทยาเขต/ วิทยาลัยสงฆ์
								จำนวน โครงการ	จำนวน ผู้เข้าร่วม โครงการ	จำนวน ครั้งที่ จัด	ผู้เข้าร่วมมี ความรู้ ความเข้าใจ เพิ่มขึ้น	ความพึงพอใจ ของผู้เข้าร่วม โครงการ	โครงการ แล้วเสร็จ ตามเวลาที่ กำหนด	กำหนดวัน						
														(โครงการ)	(คน)	(ครั้ง)				
648	โครงการเปิดสอนหลักสูตร ประกาศนียบัตร	3.1	3.1.1, 3.1.2	3.1.1, 3.1.2	2	โครงการต่อ เนื่อง	แผน	1	120	0	0	0	0	01/01/2566	30/05/2566	20,000	0	รองผู้อำนวยการ ฝ่ายวิชาการ	วิทยาลัยสงฆ์พอ ขุนผาเมือง	
							ผล													
649	โครงการบริการวิชาการแก่สังคม	3.1	3.1.1, 3.1.2	3.1.1, 3.1.2	2	โครงการต่อ เนื่อง	แผน	1	200	4	100	100	0	01/10/2565	30/05/2566	50,000	0	รองผู้อำนวยการ ฝ่ายบริหาร	วิทยาลัยสงฆ์พอ ขุนผาเมือง	
							ผล													
650	โครงการบริการวิชาการเพื่อการ บริหารกิจการคณะสงฆ์จังหวัด ร้อยเอ็ด	3.2	3.2.1	3.2.1	-	โครงการ ประจำปี	แผน	1	0	0	0	0	0	01/07/2566	30/09/2566	80,000	0	พระครูสุตวร ธรรมกิจ,ผศ.ดร.	วิทยาลัยสงฆ์ ร้อยเอ็ด	
							ผล													
651	โครงการเปิดสอนหลักสูตรพุทธ ศาสตรดุษฎีบัณฑิต	3.1	3.1.2	3.1.2	-	โครงการ ใหม่	แผน	1	0	0	0	0	0	01/10/2565	30/08/2566		80,000	ผศ.ดร.ไพฑูรย์ สวนมะไฟ	วิทยาลัยสงฆ์ ร้อยเอ็ด	
							ผล													
652	โครงการเผยแพร่ธรรมนำสันติสุข สู่ชุมชน	3.2	3.2.1	3.2.1	-	โครงการ ประจำปี	แผน	1	0	0	0	0	0	01/07/2566	30/08/2566	50,000	0	พระครูโพธิศีลคุณ	วิทยาลัยสงฆ์ ร้อยเอ็ด	
							ผล													
653	โครงการส่งเสริมและพัฒนา กิจกรรมนิสิตจิตอาสา	3.2	3.2.1	3.2.1	-	โครงการ ประจำปี	แผน	1	0	0	0	0	0	01/02/2566	30/03/2566	60,000	0	พระพลากร สุ่ม จกโล,ดร.	วิทยาลัยสงฆ์ ร้อยเอ็ด	
							ผล													
654	โครงการสาธยายพระไตรปิฎก เฉลิมพระเกียรติ	3.2	3.2.1	3.2.1	-	โครงการ ประจำปี	แผน	1	0	0	0	0	0	01/01/2566	28/02/2566	70,000	0	พระครูสุตวร ธรรมกิจ,ผศ.ดร.	วิทยาลัยสงฆ์ ร้อยเอ็ด	
							ผล													

* คำว่า "การผลิตบัณฑิต" หมายถึง 1.สนับสนุนการผลิตบัณฑิต 2.บริการวิชาการ 3.ทำนุบำรุงศิลปวัฒนธรรม

ลำดับ ที่	ชื่อโครงการ	เป้า ประสงค์	ตัว ชี้ วัด	กล ยุทธ์	การผลิต บัณฑิต *	ลักษณะ โครงการ	แผนการดำเนินการ										ชื่อ ผู้รับผิดชอบ โครงการ	ส่วนกลาง/ วิทยาเขต/ วิทยาลัยสงฆ์	
							ตัวชี้วัดเชิงปริมาณ			ตัวชี้วัดเชิงคุณภาพ		ตัวชี้วัดเชิงเวลา		งบประมาณ 2566		ชื่อ			ส่วนกลาง/ วิทยาเขต/ วิทยาลัยสงฆ์
							จำนวน โครงการ	จำนวน ผู้เข้าร่วม โครงการ	จำนวน ครั้งที่ จัด	ผู้เข้าร่วมมี ความรู้ ความเข้าใจ เพิ่มขึ้น	ความพึงพอใจ ของผู้เข้าร่วม โครงการ	โครงการ แล้วเสร็จ ตามเวลาที่ กำหนด	กำหนดวัน						
													(โครงการ)	(คน)	(ครั้ง)	(ร้อยละ)			(ร้อยละ)
655	โครงการมหาบัณฑิตอาสาพัฒนาชุมชน	3.1	3.1.2	3.1.2	-	โครงการต่อเนื่อง	แผน	1	100	1	95	95	0	01/04/2566	30/04/2566	20,000	2,000	ผศ.วิชชุกร นาค ทน	วิทยาลัยสงฆ์ สุพรรณบุรีศรี สุพรรณภูมิ
							ผล												
656	โครงการนิสิตปฏิบัติศาสนกิจ	3.2	3.2.1	3.2.1	-	โครงการต่อเนื่อง	แผน	1	100	3	100	100	0	01/10/2565	30/05/2566	20,000	2,000	พระครูใบฎีกา ศักดิ์ชัย สุนตจิต โต, ดร.	วิทยาลัยสงฆ์ สุพรรณบุรีศรี สุพรรณภูมิ
							ผล												
657	โครงการการนำผลงานบริการวิชาการกับสังคมบูรณาการกับการเรียนการสอน	3.2	3.2.1	3.2.1	-	โครงการต่อเนื่อง	แผน	1	50	6	100	100	0	01/10/2565	30/10/2566	114,000	5,000	สำนักงานวิชาการ	วิทยาลัยสงฆ์ สุพรรณบุรีศรี สุพรรณภูมิ
							ผล												
658	โครงการนิสิตอาสาพัฒนาชุมชน	3.1	3.1.2	3.1.2	-	โครงการต่อเนื่อง	แผน	1	350	4	96	96	0	01/11/2565	31/03/2566	124,000	5,000	สำนักงานวิชาการ	วิทยาลัยสงฆ์ สุพรรณบุรีศรี สุพรรณภูมิ
							ผล												
659	โครงการบริการวิชาการด้านพระพุทธศาสนา	3.2	3.2.1	3.2.1	2	โครงการประจำปี	แผน	1	250	4	0	0	0	01/11/2565	31/08/2566	130,000	0	พระมหาศีลกรัศมี ฐิตจาโร	วิทยาลัยสงฆ์ สุราษฎร์ธานี
							ผล												
660	โครงการเสริมสร้างความเข้มแข็งของเครือข่ายความร่วมมือในการพัฒนาสังคมที่ยั่งยืน	3.1	3.1.1, 3.1.2	3.1.1, 3.1.2	2	โครงการประจำปี	แผน	1	250	3	0	0	0	01/11/2565	31/05/2566	100,000	0	อาจารย์ ดร.สุข อุษา นุ่นทอง	วิทยาลัยสงฆ์ สุราษฎร์ธานี
							ผล												

* คำว่า "การผลิตบัณฑิต" หมายถึง 1.สนับสนุนการผลิตบัณฑิต 2.บริการวิชาการ 3.ทำนุบำรุงศิลปวัฒนธรรม

ลำดับ ที่	ชื่อโครงการ	เป้า ประ สงค์	ตัว ชี้ วัด	กล ยุทธ์	การผลิต บัณฑิต *	ลักษณะ โครงการ	แผนการดำเนินการ										ชื่อ ผู้รับผิดชอบ โครงการ	ส่วนกลาง/ วิทยาเขต/ วิทยาลัยสงฆ์		
							ตัวชี้วัดเชิงปริมาณ			ตัวชี้วัดเชิงคุณภาพ		ตัวชี้วัดเชิงเวลา		งบประมาณ 2566		งบประมาณ 2566			ชื่อ	ส่วนกลาง/ วิทยาเขต/ วิทยาลัยสงฆ์
							จำนวน โครงการ	จำนวน ผู้เข้าร่วม โครงการ	จำนวน ครั้งที่ จัด	ผู้เข้าร่วมมี ความรู้ ความเข้าใจ เพิ่มขึ้น	ความพึงพอใจ ของผู้เข้าร่วม โครงการ	โครงการ แล้วเสร็จ ตามเวลาที่ กำหนด	กำหนดวัน							
													ว/ด/ป	ว/ด/ป	ในงบ	นอกงบ				
(โครงการ)	(คน)	(ครั้ง)	(ร้อยละ)	(ร้อยละ)	(ร้อยละ)	เริ่มต้น	สิ้นสุด	ในงบ	นอกงบ											
661	โครงการบริการวิชาการแก่คณะ สงฆ์และชุมชน	3.2	3.2.1	3.2.1	2	โครงการต่อเนื่อง	แผน	1	50	1	100	100	0	01/01/2566	30/03/2566	40,000	0	พระครูรัตนกร วิสุทธิ	วิทยาลัยสงฆ์ ระยอง	
							ผล													
662	โครงการบริการสังคมหน่วยวิทย บริการจังหวัดตาก	3.1	3.1.1, 3.1.2	3.1.1, 3.1.2	2	โครงการต่อเนื่อง	แผน	1	150	0	0	0	0	22/11/2565	22/11/2565	50,000	0	ฝ่ายวิชาการ	วิทยาลัยสงฆ์ ตาก	
							ผล													
663	โครงการ "มจร ปันสุข"	3.1	3.1.2	3.1.2	1	โครงการจบ ในปีงบประมาณ	แผน	1	100	2	0	0	0	01/03/2566	30/03/2566	50,000	0	ดร.วารัญญา ม่วง เกลี้ยง	วิทยาลัยสงฆ์ จันทบุรี	
							ผล													
664	โครงการอบรมเชิงปฏิบัติการ " พัฒนาทักษะเทคโนโลยีและการ จัดทำบัญชีวัด (เฟส ๒)	3.2	3.2.1	3.2.1	1	โครงการจบ ในปีงบประมาณ	แผน	1	105	1	81	81	0	01/06/2566	30/07/2566	30,000	0	พระครูสุทธิ วรญาณ และ ดร. ปชาบดี แยม สุนทร	วิทยาลัยสงฆ์ จันทบุรี	
							ผล													
665	โครงการจัดนิทรรศการเนื่องใน วันสำคัญทางพระพุทธศาสนา	3.2	3.2.1	3.2.1	2	โครงการ ประจำปี	แผน	1	300	1	100	100	0	01/01/2566	30/03/2566	50,000	0	พระครูอาทรวิช กิจ, ดร.	วิทยาลัยสงฆ์ กำแพงเพชร	
							ผล													
666	โครงการกิจกรรมเสริมหลักสูตร ป.ตรี	3.2	3.2.1	3.2.1	2	โครงการ ประจำปี	แผน	1	300	1	100	100	0	01/04/2566	30/06/2566	80,000	0	พระครูสิทธิวิช โสภิต, ดร.	วิทยาลัยสงฆ์ กำแพงเพชร	
							ผล													

* คำว่า "การผลิตบัณฑิต" หมายถึง 1.สนับสนุนการผลิตบัณฑิต 2.บริการวิชาการ 3.ทำนุบำรุงศิลปวัฒนธรรม

ลำดับ ที่	ชื่อโครงการ	เป้า ประสงค์	ตัว ชี้ วัด	กล ยุทธ์	การผลิต บัณฑิต *	ลักษณะ โครงการ	แผนการดำเนินการ										ชื่อ ผู้รับผิดชอบ โครงการ	ส่วนกลาง/ วิทยาเขต/ วิทยาลัยสงฆ์	
							ตัวชี้วัดเชิงปริมาณ			ตัวชี้วัดเชิงคุณภาพ		ตัวชี้วัดเชิงเวลา		งบประมาณ 2566		ชื่อ			ส่วนกลาง/ วิทยาเขต/ วิทยาลัยสงฆ์
							จำนวน โครงการ	จำนวน ผู้เข้าร่วม โครงการ	จำนวน ครั้งที่ จัด	ผู้เข้าร่วมมี ความรู้ ความเข้าใจ เพิ่มขึ้น	ความพึงพอใจ ของผู้เข้าร่วม โครงการ	โครงการ แล้วเสร็จ ตามเวลาที่ กำหนด	กำหนดวัน						
													(โครงการ)	(คน)	(ครั้ง)	(ร้อยละ)			(ร้อยละ)
667	โครงการพัฒนาเทคโนโลยีสารสนเทศและการสื่อสาร	3.2	3.2.1	3.2.1	2	โครงการประจำปี	แผน	1	300	1	100	100	0	01/04/2566	30/06/2566	30,000	0	นายสุภชัย เสือ สูงเนิน	วิทยาลัยสงฆ์ กำแพงเพชร
							ผล												
668	โครงการปฎิบัติการศึกษาศึกษา/สัมมนาปฏิบัติศาสนกิจ	3.2	3.2.1	3.2.1	2	โครงการประจำปี	แผน	1	100	1	100	100	0	01/01/2566	31/03/2566	40,000	0	นางสาวรัตนา สายสร	วิทยาลัยสงฆ์ กำแพงเพชร
							ผล												
669	โครงการพัฒนาภาษาอังกฤษสำหรับผู้บริหารและบุคลากรของมหาวิทยาลัย	3.2	3.2.1	3.2.1	1,2	โครงการประจำปี	แผน	1	50	1	100	100	0	01/04/2566	30/06/2566	32,500	0	พระครูสิทธิวิจิตร โสภิต, ดร.	วิทยาลัยสงฆ์ กำแพงเพชร
							ผล												
670	โครงการพัฒนาศักยภาพบุคลากรสายวิชาการและสายปฏิบัติการวิชาชีพ	3.2	3.2.1	3.2.1	1,2	โครงการประจำปี	แผน	1	50	1	100	100	0	01/10/2565	30/09/2566	50,000	0	พระโกศล มณีรัต นา, ดร.	วิทยาลัยสงฆ์ กำแพงเพชร
							ผล												
671	โครงการกีฬาสัมพันธ์กำแพงเพชร	3.2	3.2.1	3.2.1	2	โครงการประจำปี	แผน	1	250	1	100	100	0	01/10/2565	31/12/2565		50,000	นางสาวสุกัญญา เรืองรุ่ง	วิทยาลัยสงฆ์ กำแพงเพชร
							ผล												
672	โครงการให้วีครูปอาจารย์	3.2	3.2.1	3.2.1	2	โครงการประจำปี	แผน	1	300	1	100	100	0	01/04/2566	30/06/2566	50,000	0	นางสาวรัตนา สายสร	วิทยาลัยสงฆ์ กำแพงเพชร
							ผล												
673	โครงการวิจัยพุทธศาสน์กำแพงเพชร	3.2	3.2.1	3.2.1	2	โครงการใหม่	แผน	1	300	1	100	100	0	01/01/2566	30/09/2566	140,000	50,000	พระโกศล มณีรัต นา, ดร.	วิทยาลัยสงฆ์ กำแพงเพชร
							ผล												

* คำว่า "การผลิตบัณฑิต" หมายถึง 1.สนับสนุนการผลิตบัณฑิต 2.บริการวิชาการ 3.ทำนุบำรุงศิลปวัฒนธรรม

ลำดับ ที่	ชื่อโครงการ	เป้า ประสงค์	ตัว ชี้ วัด	กล ยุทธ์	การผลิต บัณฑิต *	ลักษณะ โครงการ	แผนการดำเนินการ										ชื่อ ผู้รับผิดชอบ โครงการ	ส่วนกลาง/ วิทยาเขต/ วิทยาลัยสงฆ์	
							ตัวชี้วัดเชิงปริมาณ			ตัวชี้วัดเชิงคุณภาพ		ตัวชี้วัดเชิงเวลา		งบประมาณ 2566		ชื่อ			ส่วนกลาง/ วิทยาเขต/ วิทยาลัยสงฆ์
							จำนวน โครงการ	จำนวน ผู้เข้าร่วม โครงการ	จำนวน ครั้งที่ จัด	ผู้เข้าร่วมมี ความรู้ ความเข้าใจ เพิ่มขึ้น	ความพึงพอใจ ของผู้เข้าร่วม โครงการ	โครงการ แล้วเสร็จ ตามเวลาที่ กำหนด	กำหนดวัน						
													(โครงการ)	(คน)	(ครั้ง)	(ร้อยละ)			(ร้อยละ)
674	โครงการนิสิตอาสาพัฒนาชุมชน	3.2	3.2.1	3.2.1	2	โครงการ ประจำปี	แผน	1	300	1	100	100	0	01/07/2566	30/09/2566	40,000	0	พระครูใบฎีกา สุทัศน์ ฌมปาโล	วิทยาลัยสงฆ์ กำแพงเพชร
							ผล												
675	โครงการประกันคุณภาพการ ศึกษา	3.2	3.2.1	3.2.1	2	โครงการ ประจำปี	แผน	1	50	1	100	100	0	01/04/2566	30/06/2566	50,000	0	พระครูใบฎีกา สุทัศน์ ฌมปาโล	วิทยาลัยสงฆ์ กำแพงเพชร
							ผล												
676	โครงการจัดประชาสัมพันธ์และ แนวการศึกษาประจำปี	3.2	3.2.1	3.2.1	2	โครงการ ประจำปี	แผน	1	500	1	100	100	0	01/12/2565	30/06/2566	80,000	0	พระครูอาทรวิจิตร กิจ, ดร.	วิทยาลัยสงฆ์ กำแพงเพชร
							ผล												
677	โครงการจัดทำแผนพัฒนาฯ/งบ ประมาณ/แผนปฏิบัติการประจำปี	3.2	3.2.1	3.2.1	2	โครงการ ประจำปี	แผน	1	40	1	100	100	0	01/10/2565	30/09/2566	40,000	0	พระครูสิทธิวิจิตร โสภิต, ดร.	วิทยาลัยสงฆ์ กำแพงเพชร
							ผล												
678	โครงการจัดตั้งกองทุนพัฒนา วิทยาลัย	3.2	3.2.1	3.2.1	1,2	โครงการ ใหม่	แผน	1	300	1	100	100	0	01/10/2565	30/09/2566		15,000,000	พระครูสิทธิวิจิตร โสภิต, ดร.	วิทยาลัยสงฆ์ กำแพงเพชร
							ผล												
679	โครงการชุมชนสัมพันธ์สามัคคี ร่วมสืบสานประเพณีลอยกระทง	3.2	3.2.1	3.2.1	2	โครงการ ประจำปี	แผน	1	300	1	100	100	100	01/10/2565	31/12/2565	20,000	0	พระครูสิทธิวิจิตร โสภิต, ดร.	วิทยาลัยสงฆ์ กำแพงเพชร
							ผล												
680	โครงการปฏิบัติวิปัสสนา กัมมัฏฐาน	3.2	3.2.1	3.2.1	2	โครงการ ประจำปี	แผน	1	407	1	100	100	0	01/12/2565	31/01/2566	100,000	0	พระครูสิทธิวิจิตร โสภิต, ดร.	วิทยาลัยสงฆ์ กำแพงเพชร
							ผล												

* คำว่า "การผลิตบัณฑิต" หมายถึง 1.สนับสนุนการผลิตบัณฑิต 2.บริการวิชาการ 3.ทำนุบำรุงศิลปวัฒนธรรม

ลำดับ ที่	ชื่อโครงการ	เป้า ประสงค์	ตัว ชี้ วัด	กล ยุทธ์	การผลิต บัณฑิต *	ลักษณะ โครงการ	แผนการดำเนินการ										ชื่อ ผู้รับผิดชอบ โครงการ	ส่วนกลาง/ วิทยาเขต/ วิทยาลัยสงฆ์	
							ตัวชี้วัดเชิงปริมาณ			ตัวชี้วัดเชิงคุณภาพ		ตัวชี้วัดเชิงเวลา		งบประมาณ 2566		ชื่อ			ส่วนกลาง/ วิทยาเขต/ วิทยาลัยสงฆ์
							จำนวน โครงการ	จำนวน ผู้เข้าร่วม โครงการ	จำนวน ครั้งที่ จัด	ผู้เข้าร่วมมี ความรู้ ความเข้าใจ เพิ่มขึ้น	ความพึงพอใจ ของผู้เข้าร่วม โครงการ	โครงการ แล้วเสร็จ ตามเวลาที่ กำหนด	กำหนดวัน						
													(โครงการ)	(คน)	(ครั้ง)	(ร้อยละ)			(ร้อยละ)
681	โครงการปัจฉิมนิเทศนิสิต	3.2	3.2.1	3.2.1	2	โครงการ ประจำปี	แผน	1	130	1	100	100	100	01/10/2565	30/03/2566	80,000	0	นางสาวอังคณา เนยสูงเนิน	วิทยาลัยสงฆ์ กำแพงเพชร
ยุทธศาสตร์ที่ 4 อนุรักษ์ สืบสาน ส่งเสริม พระพุทธศาสนา ศิลปะวัฒนธรรม และภูมิปัญญาท้องถิ่นอย่างยั่งยืน																7,897,395	1,620,785		
682	โครงการวันกตัญญูรำลึกถึง คุณูปการผู้เกษียณอายุการทำงาน ประจำปี2566	4.2			2	โครงการต่อ เนื่อง	แผน	1	200	0	0	0	0	01/09/2566	15/10/2566	98,000	0	นางสาวดวงเดือน พิมพ์าลัย	กองกลาง
683	โครงการพัฒนาหนังสือประกอบ การศึกษาพระปริยัติธรรม	4.1	4.1.1	4.1.1	2	โครงการ ประจำปี	แผน	1	0	0	0	0	01/11/2565	30/05/2566		0	กองวิชาการ สำนักงาน อธิการบดี	กองวิชาการ	
684	โครงการอบรมธรรมทูตคฤหัสถ์ วิถีพุทธในต่างประเทศ	4.1	4.1.1	4.1.1	2	โครงการจบ ในปีงบประมาณ	แผน	1	300	1	100	100	0	01/06/2566	30/09/2566	200,000	300,000	วิทยาลัยพระ ธรรมทูต	วิทยาลัยพระ ธรรมทูต
685	โครงการภูมิปัญญาวิถีพุทธ	4.1	4.1.1	4.1.1	2	โครงการ ประจำปี	แผน	1	70	1	86	86	0	01/01/2566	28/02/2566		10,000	ผศ.ดร.บุญเลิศ โอธูสู ผอ. หลัก สูตร พุทธนวัต กรรมการสื่อสาร	บัณฑิตวิทยาลัย

* คำว่า "การผลิตบัณฑิต" หมายถึง 1.สนับสนุนการผลิตบัณฑิต 2.บริการวิชาการ 3.ทำนุบำรุงศิลปวัฒนธรรม

ลำดับ ที่	ชื่อโครงการ	เป้า ประสงค์	ตัว ชี้ วัด	กล ยุทธ์	การผลิ ตบัณฑิต *	ลักษณะ โครงการ	แผนการดำเนินการ										ชื่อ ผู้รับผิดชอบ โครงการ	ส่วนกลาง/ วิทยาเขต/ วิทยาลัยสงฆ์	
							ตัวชี้วัดเชิงปริมาณ			ตัวชี้วัดเชิงคุณภาพ		ตัวชี้วัดเชิงเวลา		งบประมาณ 2566		ชื่อ			ส่วนกลาง/ วิทยาเขต/ วิทยาลัยสงฆ์
							จำนวน โครงการ	จำนวน ผู้เข้าร่วม โครงการ	จำนวน ครั้งที่ จัด	ผู้เข้าร่วมมี ความรู้ ความเข้าใจเพิ่มขึ้น	ความพึงพอใจ ของผู้เข้าร่วม โครงการ	โครงการ แล้วเสร็จ ตามเวลาที่ กำหนด	กำหนดวัน						
													(โครงการ)	(คน)	(ครั้ง)	(ร้อยละ)			(ร้อยละ)
686	โครงการจัดนิทรรศการสัปดาห์ ส่งเสริมพระพุทธศาสนาวิชา บูชา	4.1	4.1.1	4.1.1	2	โครงการต่อ เนื่อง	แผน	1	500	1	100	100	80	28/05/2566	03/06/2566	10,000	40,000	อภิธรรมโชติกะ วิทยาลัย สำนักสง เสริมพระพุทธ ศาสนาและ บริการสังคม	อภิธรรมโชติกะ วิทยาลัย
							ผล												
687	โครงการวันจันทร์ ทอง ประเสริฐ	4.2	4.2.1	4.2.1	-	โครงการ ประจำปี	แผน	1	500	1	100	100	0	01/04/2566	31/05/2566	50,000	0	กองกิจการพิเศษ สำนักงาน อธิการบดี ร่วม กับมูลนิธิจันทร์ ทองประเสริฐ	กองกิจการ พิเศษ
							ผล												
688	โครงการวันเสฐียร พันธรังษี	4.2	4.2.1	4.2.1	-	โครงการ ประจำปี	แผน	1	300	0	100	100	0	01/05/2566	30/06/2566		50,000	กองกิจการพิเศษ สำนักงาน อธิการบดี ร่ว มกับมูลนิธิเส ฐียร พันธรังษี	กองกิจการ พิเศษ
							ผล												
689	โครงการจัดงานวันสมเด็จพระ ปิยมหาราชรำลึก	4.2	4.2.1	4.2.1	2	โครงการ ประจำปี	แผน	1	500	1	100	100	0	01/08/2565	30/10/2565	50,000	50,000	กองกิจการพิเศษ สำนักงาน อธิการบดี ร่วม	กองกิจการ พิเศษ
							ผล												

* คำว่า "การผลิตบัณฑิต" หมายถึง 1.สนับสนุนการผลิตบัณฑิต 2.บริการวิชาการ 3.ทำนุบำรุงศิลปวัฒนธรรม

ลำดับ ที่	ชื่อโครงการ	เป้า ประสงค์	ตัว ชี้ วัด	กล ยุทธ์	การผลิต บัณฑิต *	ลักษณะ โครงการ	แผนการดำเนินการ										ชื่อ ผู้รับผิดชอบ โครงการ	ส่วนกลาง/ วิทยาเขต/ วิทยาลัยสงฆ์		
								ตัวชี้วัดเชิงปริมาณ			ตัวชี้วัดเชิงคุณภาพ		ตัวชี้วัดเชิงเวลา		งบประมาณ 2566				ชื่อ	ส่วนกลาง/ วิทยาเขต/ วิทยาลัยสงฆ์
								จำนวน โครงการ	จำนวน ผู้เข้าร่วม โครงการ	จำนวน ครั้งที่ จัด	ผู้เข้าร่วมมี ความรู้ ความเข้าใจ เพิ่มขึ้น	ความพึงพอใจ ของผู้เข้าร่วม โครงการ	โครงการ แล้วเสร็จ ตามเวลาที่ กำหนด	กำหนดวัน						
														ว/ด/ป	ว/ด/ป	เริ่มต้น				
(โครงการ)	(คน)	(ครั้ง)	(ร้อยละ)	(ร้อยละ)	(ร้อยละ)	เริ่มต้น	สิ้นสุด	ในงบ	นอกงบ											
701	โครงการสืบสานพุทธศาสนาใน อาเซียน	4.2	4.2.1	4.2.1	2	โครงการจบ ในปีงบประมาณ	แผน	1	200	0	75	75	100	01/03/2566	01/03/2566		100,000	ผู้ช่วย ศาสตราจารย์ ดร. เกษม แสงนนท์	หลักสูตรครุ ศาสตรมหา บัณฑิต สาขา วิชาวุทธบริหาร การศึกษา	
							ผล													
702	โครงการศึกษาดูงานพระพุทธร ศาสนาภายในประเทศและต่าง ประเทศ	4.2	4.2.1	4.2.1	2	โครงการจบ ในปีงบประมาณ	แผน	1	50	0	0	0	100	01/05/2566	05/05/2566		100,000	ผู้ช่วย ศาสตราจารย์ ดร. เกษม แสงนนท์	หลักสูตรครุ ศาสตรมหา บัณฑิต สาขา วิชาวุทธบริหาร การศึกษา	
							ผล													
703	โครงการเทศมหาชาติ	4.1	4.1.1	4.1.1	2	โครงการต่อ เนื่อง	แผน	1	350	0	89	89	0	20/03/2566	20/03/2566		50,000	ดร.สายหยุด มี ฤกษ์	หลักสูตรครุ ศาสตรมหา บัณฑิต สาขา จิตวิทยาการ ศึกษาและการ แนะแนว	
							ผล													
704	โครงการปฏิบัติวิปัสสนา กรรมฐาน	4.1	4.1.1	4.1.1	2	โครงการจบ ในปีงบประมาณ	แผน	1	100	1	85	85	0	01/12/2565	30/01/2566		100,000	ดร.สายหยุด มี ฤกษ์	หลักสูตรครุ ศาสตรมหา	
							ผล													

* คำว่า "การผลิตบัณฑิต" หมายถึง 1.สนับสนุนการผลิตบัณฑิต 2.บริการวิชาการ 3.ทำนุบำรุงศิลปวัฒนธรรม

ลำดับ ที่	ชื่อโครงการ	เป้า ประสงค์	ตัว ชี้ วัด	กล ยุทธ์	การผลิต บัณฑิต *	ลักษณะ โครงการ	แผนการดำเนินการ										ชื่อ ผู้รับผิดชอบ โครงการ	ส่วนกลาง/ วิทยาเขต/ วิทยาลัยสงฆ์	
							ตัวชี้วัดเชิงปริมาณ			ตัวชี้วัดเชิงคุณภาพ		ตัวชี้วัดเชิงเวลา		งบประมาณ 2566		ชื่อ			ส่วนกลาง/ วิทยาเขต/ วิทยาลัยสงฆ์
							จำนวน โครงการ	จำนวน ผู้เข้าร่วม โครงการ	จำนวน ครั้งที่ จัด	ผู้เข้าร่วมมี ความรู้ ความเข้าใจ เพิ่มขึ้น	ความพึงพอใจ ของผู้เข้าร่วม โครงการ	โครงการ แล้วเสร็จ ตามเวลาที่ กำหนด	กำหนดวัน						
													(โครงการ)	(คน)	(ครั้ง)	(ร้อยละ)			(ร้อยละ)
709	โครงการศึกษาดูงานด้านพระพุทธศาสนาและศิลปวัฒนธรรม	4.2	4.2.1	4.2.1	2	โครงการประจำปี	แผน	1	60	1	100	100	90	01/07/2566	28/07/2566	100,000	0	นายอภิวัฒน์ชัย พุทธจร	วิทยาเขต หนองคาย
							ผล												
710	โครงการอนุรักษ์สืบสานประเพณีและภูมิปัญญาท้องถิ่น	4.2	4.2.1	4.2.1	2	โครงการจบ ในปีงบประมาณ	แผน	1	0	0	0	0	0	01/12/2565	30/09/2566	150,000	0	นางสาวไพลธร ชี แก้ว	วิทยาเขต นครศรี ธรรมราช
							ผล												
711	โครงการจัดงานวันกตัญญูบูรพาจารย์	4.2	4.2.1	4.2.1	2	โครงการจบ ในปีงบประมาณ	แผน	1	0	0	0	0	0	01/03/2566	31/05/2566	150,000	0	นายณรงค์ ศรีวาริ นทร์	วิทยาเขต นครศรี ธรรมราช
							ผล												
712	โครงการปฏิบัติธรรมเฉลิมพระเกียรติ	4.2	4.2.1	4.2.1	2	โครงการต่อเนื่อง	แผน	1	100	1	0	0	0	01/07/2566	30/08/2566	50,000	0	พระสาโรจน์ ธมฺมสโร ดร.	วิทยาเขต นครศรี ธรรมราช
							ผล												
713	อนุรักษ์ประเพณีและวัฒนธรรมล้านนา	4.1	4.1.1	4.1.1	2	โครงการต่อเนื่อง	แผน	1	750	6	0	0	0	01/10/2565	24/09/2566	381,740	0	ดร วีระ สิริ เสรีภาพ	วิทยาเขต เชียงใหม่
							ผล												
714	จัดนิทรรศการวันสำคัญทางพระพุทธศาสนา	4.1	4.1.1	4.1.1	2	โครงการต่อเนื่อง	แผน	1	500	10	0	0	100	05/12/2565	12/08/2566	137,970	0	พระครูใบฎีกา ทิพย์พนารณ์ ชยาภินนโท ,ดร	วิทยาเขต เชียงใหม่
							ผล												

* คำว่า "การผลิตบัณฑิต" หมายถึง 1.สนับสนุนการผลิตบัณฑิต 2.บริการวิชาการ 3.ทำนุบำรุงศิลปวัฒนธรรม

ลำดับ ที่	ชื่อโครงการ	เป้า ประสงค์	ตัว ชี้ วัด	กล ยุทธ์	การผลิต บัณฑิต *	ลักษณะ โครงการ	แผนการดำเนินการ										ชื่อ ผู้รับผิดชอบ โครงการ	ส่วนกลาง/ วิทยาเขต/ วิทยาลัยสงฆ์		
							แผน	ตัวชี้วัดเชิงปริมาณ			ตัวชี้วัดเชิงคุณภาพ		ตัวชี้วัดเชิงเวลา		งบประมาณ 2566				ชื่อ	ส่วนกลาง/ วิทยาเขต/ วิทยาลัยสงฆ์
								จำนวน โครงการ	จำนวน ผู้เข้าร่วม โครงการ	จำนวน ครั้งที่ จัด	ผู้เข้าร่วมมี ความรู้ ความเข้าใจ เพิ่มขึ้น	ความพึงพอใจ ของผู้เข้าร่วม โครงการ	โครงการ แล้วเสร็จ ตามเวลาที่ กำหนด	กำหนดวัน						
														(โครงการ)	(คน)	(ครั้ง)				
ผล							เริ่มต้น	สิ้นสุด	ในงบ	นอกงบ										
715	ศูนย์ศึกษาพระพุทธศานานานาชาติ	4.2	4.2.1	4.2.1	2	โครงการต่อเนื่อง	แผน	1	120	5	0	0	100	01/10/2565	30/09/2566	146,285	146,285	พระนคร ปัญญา วชิโร, ดร.	วิทยาเขต เชียงใหม่	
							ผล													
716	โครงการสืบสานอารยธรรมด้าน สังคมและทำนุบำรุงศิลป วัฒนธรรมในระดับชาติ และ นานาชาติ	4.1	4.1.1	4.1.1	2	โครงการประจำปี	แผน	1	0	0	0	0	0	01/08/2566	30/08/2566	150,000	0	สำนักวิชาการ วิทยาเขต ขอนแก่น	วิทยาเขต ขอนแก่น	
							ผล													
717	โครงการส่งเสริมกิจกรรมเนื่องใน วันสำคัญทางพระพุทธศาสนา	4.1	4.1.1	4.1.1	2	โครงการประจำปี	แผน	1	0	0	0	0	0	01/10/2565	30/09/2566	200,000	0	สำนักวิชาการ วิทยาเขต ขอนแก่น	วิทยาเขต ขอนแก่น	
							ผล													
718	โครงการส่งเสริมกิจกรรมเนื่องใน วันสำคัญของไทย	4.1	4.1.1	4.1.1	2	โครงการประจำปี	แผน	1	0	0	0	0	0	01/10/2565	30/09/2566	50,000	0	สำนักงานวิทยา เขตขอนแก่น	วิทยาเขต ขอนแก่น	
							ผล													
719	โครงการกรฐินมหาวิทยาลัย	4.2	4.2.1	4.2.1	2	โครงการประจำปี	แผน	1	0	0	0	0	0	01/11/2565	30/11/2565		50,000	สำนักงานวิทยา เขตขอนแก่น	วิทยาเขต ขอนแก่น	
							ผล													
720	โครงการบุญกุ่มข้าวใหญ่และฟัง เทศน์มหาชาติ นานาชาติ	4.2	4.2.1	4.2.1	2	โครงการประจำปี	แผน	1	0	0	0	0	0	01/03/2566	30/03/2566	100,000	0	สำนักงานวิทยา เขตขอนแก่น	วิทยาเขต ขอนแก่น	
							ผล													

* คำว่า "การผลิตบัณฑิต" หมายถึง 1.สนับสนุนการผลิตบัณฑิต 2.บริการวิชาการ 3.ทำนุบำรุงศิลปวัฒนธรรม

ลำดับ ที่	ชื่อโครงการ	เป้า ประสงค์	ตัว ชี้ วัด	กล ยุทธ์	การผลิต บัณฑิต *	ลักษณะ โครงการ	แผนการดำเนินการ										ชื่อ ผู้รับผิดชอบ โครงการ	ส่วนกลาง/ วิทยาเขต/ วิทยาลัยสงฆ์	
							ตัวชี้วัดเชิงปริมาณ			ตัวชี้วัดเชิงคุณภาพ		ตัวชี้วัดเชิงเวลา		งบประมาณ 2566		ชื่อ			ส่วนกลาง/ วิทยาเขต/ วิทยาลัยสงฆ์
							จำนวน โครงการ	จำนวน ผู้เข้าร่วม โครงการ	จำนวน ครั้งที่ จัด	ผู้เข้าร่วมมี ความรู้ ความเข้าใจ เพิ่มขึ้น	ความพึงพอใจ ของผู้เข้าร่วม โครงการ	โครงการ แล้วเสร็จ ตามเวลาที่ กำหนด	กำหนดวัน						
													(โครงการ)	(คน)	(ครั้ง)	(ร้อยละ)			(ร้อยละ)
721	โครงการพัฒนาแหล่งเรียนรู้ใน ชุมชน ๑ หลักสูตร ๑ ชุมชน สันติสุข	4.2	4.2.1	4.2.1	2	โครงการ ประจำปี	แผน	1	0	0	0	0	0	01/08/2566	30/08/2566	80,000	0	วิทยาลัยสงฆ์ ขอนแก่น	วิทยาเขต ขอนแก่น
							ผล												
722	โครงการส่งเสริมศิลปวัฒนธรรม และภูมิปัญญาท้องถิ่นในวัน สำคัญทางพระพุทธศาสนา (กิจกรรมที่ 3 คณะมนุษยศาสตร์)	4.2	4.2.1	4.2.1	1,2	โครงการ ประจำปี	แผน	1	150	1	100	100	0	01/05/2566	30/05/2566	10,000	0	ดร.ประพันธ์ นีก กระโทก	วิทยาเขต นครราชสีมา
							ผล												
723	โครงการส่งเสริมและอนุรักษ์ ศิลปวัฒนธรรมท้องถิ่น	4.2	4.2.1	4.2.1	2	โครงการต่อ เนื่อง	แผน	1	30	1	100	100	0	01/04/2566	30/07/2566	40,000	0	นางสาวศิริพร หาญพิชัย	วิทยาเขต นครราชสีมา
							ผล												
724	โครงการสัมมนาและประชุมเชิง ปฏิบัติการทำนุบำรุงศิลป วัฒนธรรม	4.2	4.2.1	4.2.1	2	โครงการต่อ เนื่อง	แผน	1	50	1	90	90	0	01/07/2566	30/09/2566	40,000	0	นางวาสนา เถาว์ พุดชา	วิทยาเขต นครราชสีมา
							ผล												
725	โครงการส่งเสริมศิลปวัฒนธรรม และภูมิปัญญาท้องถิ่นในวัน สำคัญทางพระพุทธศาสนา (กิจกรรมที่ 2 สาขาวิชาพระพุทธ ศาสนา ปริญญาตรี)	4.2	4.2.1	4.2.1	1,2	โครงการ ประจำปี	แผน	1	50	1	100	100	0	10/05/2566	10/06/2566	10,000	0	วิทยาลัยสงฆ์	วิทยาเขต นครราชสีมา
							ผล												

* คำว่า "การผลิตบัณฑิต" หมายถึง 1.สนับสนุนการผลิตบัณฑิต 2.บริการวิชาการ 3.ทำนุบำรุงศิลปวัฒนธรรม

ลำดับ ที่	ชื่อโครงการ	เป้า ประ สงค์	ตัว ชี้ วัด	กล ยุทธ์	การผลิต บัณฑิต *	ลักษณะ โครงการ	แผนการดำเนินการ										ชื่อ ผู้รับผิดชอบ โครงการ	ส่วนกลาง/ วิทยาเขต/ วิทยาลัยสงฆ์		
							ตัวชี้วัดเชิงปริมาณ			ตัวชี้วัดเชิงคุณภาพ		ตัวชี้วัดเชิงเวลา		งบประมาณ 2566		งบประมาณ 2566			ชื่อ	ส่วนกลาง/ วิทยาเขต/ วิทยาลัยสงฆ์
							จำนวน โครงการ	จำนวน ผู้เข้าร่วม โครงการ	จำนวน ครั้งที่ จัด	ผู้เข้าร่วมมี ความรู้ ความเข้าใจ เพิ่มขึ้น	ความพึงพอใจ ของผู้เข้าร่วม โครงการ	โครงการ แล้วเสร็จ ตามเวลาที่ กำหนด	กำหนดวัน							
													ว/ด/ป	ว/ด/ป	งบ	นอกงบ				
(โครงการ)	(คน)	(ครั้ง)	(ร้อยละ)	(ร้อยละ)	(ร้อยละ)	เริ่มต้น	สิ้นสุด	ในงบ	นอกงบ											
726	โครงการพุทธศิลป์ : เครื่องช่าย พุทธศิลป์ถิ่นโคราชกับการ อนุรักษ์	4.2	4.2.1	4.2.1	2	โครงการต่อเนื่อง	แผน	1	50	2	80	80	0	01/01/2566	30/03/2566	30,000	0	นางวาสนา เถาว์ พุดชา	วิทยาเขต นครราชสีมา	
							ผล													
727	อนุรักษ์ สืบสานประเพณี ส่ง เสริมพระพุทธศาสนา ศิลป วัฒนธรรมและภูมิปัญญาท้องถิ่น	4.1	4.1.1	4.1.1	2	โครงการประจำปี	แผน	1	120	1	0	0	100	15/10/2565	30/08/2566	130,000	0	พระมหาสิทธิชัย ชัยสิทธิ,ดร.	วิทยาเขตแพร่	
							ผล													
728	หอคำภีร์และวรรณกรรมโบราณ อีสาน	4.2	4.2.1	4.2.1	2	โครงการจบ ในปีงบประมาณ	แผน	1	100	1	0	0	0	01/11/2565	10/09/2566	50,000	0	รองศาสตราจารย์ ดร.ทวีศักดิ์ ทอง ทิพย์	วิทยาเขต สุรินทร์	
							ผล													
729	โครงการจัดนิทรรศการเนื่องใน วันสำคัญทางพระพุทธศาสนา และวันสำคัญของชาติ	4.2	4.2.1	4.2.1	2	โครงการจบ ในปีงบประมาณ	แผน	1	500	0	0	0	0	15/10/2565	15/09/2566	39,900	0	นายอริชาติ จรล้า โกน	วิทยาเขต สุรินทร์	
							ผล													
730	โครงการกระทำสามัคคีธรรมแต่ พระมหาเถรเทศกาลเข้าพรรษา	4.2	4.2.1	4.2.1	2	โครงการจบ ในปีงบประมาณ	แผน	1	310	1	0	0	0	01/07/2566	30/08/2566	50,000	0	นายอริชาติ จรล้า โกน	วิทยาเขต สุรินทร์	
							ผล													
731	โครงการส่งเสริมหอพุทธศิลป์	4.2	4.2.1	4.2.1	2	โครงการจบ ในปีงบประมาณ	แผน	1	70	1	0	0	0	01/04/2566	30/07/2566	55,000	0	นายบัณฑิต จิน เปีย	วิทยาเขต สุรินทร์	
							ผล													

* คำว่า "การผลิตบัณฑิต" หมายถึง 1.สนับสนุนการผลิตบัณฑิต 2.บริการวิชาการ 3.ทำนุบำรุงศิลปวัฒนธรรม

ลำดับ ที่	ชื่อโครงการ	เป้า ประสงค์	ตัว ชี้ วัด	กล ยุทธ์	การผลิต บัณฑิต *	ลักษณะ โครงการ	แผนการดำเนินการ										ชื่อ ผู้รับผิดชอบ โครงการ	ส่วนกลาง/ วิทยาเขต/ วิทยาลัยสงฆ์	
							ตัวชี้วัดเชิงปริมาณ			ตัวชี้วัดเชิงคุณภาพ		ตัวชี้วัดเชิงเวลา		งบประมาณ 2566		ชื่อ			ส่วนกลาง/ วิทยาเขต/ วิทยาลัยสงฆ์
							จำนวน โครงการ	จำนวน ผู้เข้าร่วม โครงการ	จำนวน ครั้งที่ จัด	ผู้เข้าร่วมมี ความรู้ ความเข้าใจ เพิ่มขึ้น	ความพึงพอใจ ของผู้เข้าร่วม โครงการ	โครงการ แล้วเสร็จ ตามเวลาที่ กำหนด	กำหนดวัน						
													(โครงการ)	(คน)	(ครั้ง)	(ร้อยละ)			(ร้อยละ)
732	โครงการสืบสานประเพณีเทศน์มหาชาติ	4.2	4.2.1	4.2.1	2	โครงการจบ ในปีงบประมาณ	แผน	1	500	1	0	0	0	01/03/2566	30/04/2566	50,000	0	นายพลนภัส แสง ศรี	วิทยาเขต สุรินทร์
							ผล												
733	โครงการสืบสานประเพณีถวายเทียนพรรษา	4.2	4.2.1	4.2.1	2	โครงการจบ ในปีงบประมาณ	แผน	1	600	1	0	0	0	01/07/2566	30/07/2566	80,000	0	นายอชิชาติ จรกล้า โกน	วิทยาเขต สุรินทร์
							ผล												
734	โครงการชุมชนสัมพันธ์สามัคคีร่วมสืบสานประเพณีลอยกระทง	4.2	4.2.1	4.2.1	2	โครงการจบ ในปีงบประมาณ	แผน	1	570	1	0	0	0	28/11/2565	28/11/2565	80,000	0	นายพลนภัส แสง ศรี	วิทยาเขต สุรินทร์
							ผล												
735	โครงการเสริมสร้างพุทธนวัตกรรมการศิลปะวัฒนธรรมภูมิปัญญาท้องถิ่น	4.1	4.1.1	4.1.1	1,2	โครงการประจำปี	แผน	1	0	0	0	0	0	01/10/2565	30/09/2566	100,000	0	สำนักวิชาการ	วิทยาเขตพะเยา
							ผล												
736	โครงการจัดนิทรรศการเนื่องในวันสำคัญทางพระพุทธศาสนาและวันสำคัญของชาติ	4.2	4.2.1	4.2.1	1,2	โครงการประจำปี	แผน	1	0	0	0	0	0	01/10/2565	30/09/2566	20,000	0	สำนักวิชาการ	วิทยาเขตพะเยา
							ผล												
737	อนุรักษ์ สืบสาน ส่งเสริม พระพุทธศาสนา ศิลปวัฒนธรรม และภูมิปัญญาท้องถิ่น	4.2	4.2.1	4.2.1	2	โครงการใหม่	แผน	1	0	0	0	0	0	01/01/2566	30/01/2566	150,000	0	ผู้อำนวยการ/ สำนักวิชาการ/ผู้ อำนวยการสำนัก	วิทยาเขตบาฬี ศึกษาพุทธโฆส
							ผล												

* คำว่า "การผลิตบัณฑิต" หมายถึง 1.สนับสนุนการผลิตบัณฑิต 2.บริการวิชาการ 3.ทำนุบำรุงศิลปวัฒนธรรม

ลำดับ ที่	ชื่อโครงการ	เป้า ประสงค์	ตัว ชี้ วัด	กล ยุทธ์	การผลิต บัณฑิต *	ลักษณะ โครงการ	แผนการดำเนินการ										ชื่อ ผู้รับผิดชอบ โครงการ	ส่วนกลาง/ วิทยาเขต/ วิทยาลัยสงฆ์	
							ตัวชี้วัดเชิงปริมาณ			ตัวชี้วัดเชิงคุณภาพ		ตัวชี้วัดเชิงเวลา		งบประมาณ 2566		ชื่อ			ส่วนกลาง/ วิทยาเขต/ วิทยาลัยสงฆ์
							จำนวน โครงการ	จำนวน ผู้เข้าร่วม โครงการ	จำนวน ครั้งที่ จัด	ผู้เข้าร่วมมี ความรู้ ความเข้าใจ เพิ่มขึ้น	ความพึงพอใจ ของผู้เข้าร่วม โครงการ	โครงการ แล้วเสร็จ ตามเวลาที่ กำหนด	กำหนดวัน						
													ว/ด/ป	ว/ด/ป	เริ่มต้น	สิ้นสุด			ในงบ
(โครงการ)	(คน)	(ครั้ง)	(ร้อยละ)	(ร้อยละ)	(ร้อยละ)	เริ่มต้น	สิ้นสุด	ในงบ	นอกงบ										
																	งานวิทยาเขตฯ/ผู้ อำนวยการ วิทยาลัยสงฆ์ฯ		
738	เครือข่ายความร่วมมือในการ อนุรักษ์ สืบสาน พระพุทธ ศาสนา ศิลปวัฒนธรรมและ ภูมิปัญญาท้องถิ่น	4.1	4.1.1	4.1.1	2	โครงการ ใหม่	แผน	1	0	0	0	0	0	01/04/2566	30/04/2566	52,000	52,000	ผู้อำนวยการ/ผู้ สำนักวิชาการ/ผู้ อำนวยการสำนัก งานวิทยาเขตฯ/ผู้ อำนวยการ วิทยาลัยสงฆ์ฯ	วิทยาเขตบาฬี ศึกษาพุทธโฆส
							ผล												
739	โครงการพิธีไหว้ครูบูชาคุณ บูรพาจารย์	4.1	4.1.1	4.1.1	2	โครงการ ประจำปี	แผน	1	400	1	100	100	100	01/10/2565	30/09/2566	50,000	0	สำนักวิชาการ และ หลักสูตรครุ ศาสตร์บัณฑิต สาขาวิชาสังคม ศึกษา	วิทยาเขต นครสวรรค์
							ผล												
740	สืบสานพระเพณีทางพระพุทธ ศาสนา ตักบาตรเทโวโรหณะ	4.1	4.1.1	4.1.1	2	โครงการ ประจำปี	แผน	1	100	1	100	100	100	01/10/2565	30/09/2566	20,000	0	สำนักวิชาการ	วิทยาเขต นครสวรรค์
							ผล												

* คำว่า "การผลิตบัณฑิต" หมายถึง 1.สนับสนุนการผลิตบัณฑิต 2.บริการวิชาการ 3.ทำนุบำรุงศิลปวัฒนธรรม

ลำดับ ที่	ชื่อโครงการ	เป้า ประสงค์	ตัว ชี้ วัด	กล ยุทธ์	การผลิต บัณฑิต *	ลักษณะ โครงการ	แผนการดำเนินการ										ชื่อ ผู้รับผิดชอบ โครงการ	ส่วนกลาง/ วิทยาเขต/ วิทยาลัยสงฆ์	
							ตัวชี้วัดเชิงปริมาณ			ตัวชี้วัดเชิงคุณภาพ		ตัวชี้วัดเชิงเวลา		งบประมาณ 2566		ชื่อ			ส่วนกลาง/ วิทยาเขต/ วิทยาลัยสงฆ์
							จำนวน โครงการ	จำนวน ผู้เข้าร่วม โครงการ	จำนวน ครั้งที่ จัด	ผู้เข้าร่วมมี ความรู้ ความเข้าใจเพิ่มขึ้น	ความพึงพอใจ ของผู้เข้าร่วม โครงการ	โครงการ แล้วเสร็จ ตามเวลาที่ กำหนด	กำหนดวัน						
													(โครงการ)	(คน)	(ครั้ง)	(ร้อยละ)			(ร้อยละ)
741	โครงการจัดกิจกรรมเฉลิมพระเกียรติ พระเจ้าอยู่หัวมหาวชิราลงกรณ บดินทรเทพยวรางกูร	4.1	4.1.1	4.1.1	2	โครงการประจำปี	แผน	1	300	1	100	100	100	01/10/2565	30/09/2566	50,000	0	สำนักวิชาการ	วิทยาเขต นครสวรรค์
							ผล												
742	โครงการสืบสานศิลปวัฒนธรรมหล่อเทียนพรรษาและถวายเทียนพรรษา	4.1	4.1.1	4.1.1	2	โครงการประจำปี	แผน	1	100	1	100	100	100	01/10/2565	30/09/2566	20,000	0	สำนักวิชาการ และหลักสูตรพุทธ ศาสตร์บัณฑิต สาขาวิชาพระ พุทธศาสนา	วิทยาเขต นครสวรรค์
							ผล												
743	เสริมสร้างวัฒนธรรมวิถีชุมชนด้วยหลักบวร (บ้าน วัด ราชการ)	4.2	4.2.1	4.2.1	2	โครงการใหม่	แผน	1	100	1	100	100	100	01/10/2565	30/09/2566	30,000	30,000	สำนักวิชาการ	วิทยาเขต นครสวรรค์
							ผล												
744	โครงการสืบสานประเพณีลอยกระทง วิถีไทย วิถีพุทธ	4.1	4.1.1	4.1.1	2	โครงการประจำปี	แผน	1	100	1	100	100	100	01/10/2565	30/09/2566		20,000	สำนักวิชาการ	วิทยาเขต นครสวรรค์
							ผล												
745	จัดนิทรรศการเนื่องในวันสำคัญทางพระพุทธศาสนาและวันสำคัญของชาติ	4.1	4.1.1	4.1.1	2	โครงการประจำปี	แผน	1	300	10	100	100	100	01/09/2565	30/09/2566		0	สำนักวิชาการ	วิทยาเขต นครสวรรค์
							ผล												
746	โครงการสืบสานวัฒนธรรมทางพระพุทธศาสนาเทศน์มหาชาติ	4.1	4.1.1	4.1.1	2	โครงการประจำปี	แผน	1	200	1	100	100	100	01/10/2565	30/09/2566	30,000	0	สำนักวิชาการ	วิทยาเขต นครสวรรค์
							ผล												

* คำว่า "การผลิตบัณฑิต" หมายถึง 1.สนับสนุนการผลิตบัณฑิต 2.บริการวิชาการ 3.ทำนุบำรุงศิลปวัฒนธรรม

ลำดับ ที่	ชื่อโครงการ	เป้า ประสงค์	ตัว ชี้ วัด	กล ยุทธ์	การผลิต บัณฑิต *	ลักษณะ โครงการ	แผนการดำเนินการ										ชื่อ ผู้รับผิดชอบ โครงการ	ส่วนกลาง/ วิทยาเขต/ วิทยาลัยสงฆ์	
							ตัวชี้วัดเชิงปริมาณ			ตัวชี้วัดเชิงคุณภาพ		ตัวชี้วัดเชิงเวลา		งบประมาณ 2566		ชื่อ			ส่วนกลาง/ วิทยาเขต/ วิทยาลัยสงฆ์
							จำนวน โครงการ	จำนวน ผู้เข้าร่วม โครงการ	จำนวน ครั้งที่ จัด	ผู้เข้าร่วมมี ความรู้ ความเข้าใจ เพิ่มขึ้น	ความพึงพอใจ ของผู้เข้าร่วม โครงการ	โครงการ แล้วเสร็จ ตามเวลาที่ กำหนด	กำหนดวัน						
													(โครงการ)	(คน)	(ครั้ง)	(ร้อยละ)			(ร้อยละ)
747	โครงการสร้างเครือข่ายความร่วมมือด้านทำนุบำรุงศิลปวัฒนธรรมและภูมิปัญญาท้องถิ่น (MOU)	4.1	4.1.1	4.1.1	2	โครงการใหม่	แผน	1	2	1	100	100	0	01/10/2565	30/09/2566	1,000	สำนักวิชาการ	วิทยาเขตนครสวรรค์	
							ผล												
748	โครงการเทิดพระเกียรติพระปิยมหาราช “ผู้ทรงสถาปนามหาวิทยาลัย”	4.1	4.1.1	4.1.1	2	โครงการประจำปี	แผน	1	100	1	100	100	100	01/10/2565	30/09/2566	50,000	สำนักวิชาการ	วิทยาเขตนครสวรรค์	
							ผล												
749	โครงการอนุรักษ์ประเพณีแปดเป็งสร่งน้ำพระบรมธาตุหริภุญชัย	4.1	4.1.1	4.1.1	2	โครงการประจำปี	แผน	1	300	1	0	0	0	01/04/2566	30/05/2566	40,000	สำนักงานวิทยาลัย	วิทยาลัยสงฆ์ลำพูน	
							ผล												
750	โครงการประชุมสัมมนาปฏิรูปกิจการพระพุทธศาสนา	4.1	4.1.1	4.1.1	2	โครงการประจำปี	แผน	1	350	1	100	100	100	01/06/2566	30/09/2566	40,000	สำนักงานวิชาการ	วิทยาลัยสงฆ์ลำพูน	
							ผล												
751	โครงการการอนุรักษ์ส่งเสริมประเพณีสลาภย้อม	4.1	4.1.1	4.1.1	2	โครงการประจำปี	แผน	1	300	1	100	100	100	01/09/2566	30/09/2566	45,000	สำนักงานวิทยาลัย	วิทยาลัยสงฆ์ลำพูน	
							ผล												
752	โครงการสืบสานภูมิปัญญาชาubarมี	4.1	4.1.1	4.1.1	2	โครงการประจำปี	แผน	1	300	1	100	100	100	01/07/2566	30/09/2566	40,000	สำนักงานวิชาการ	วิทยาลัยสงฆ์ลำพูน	
							ผล												
753	โครงการศึกษาวิถีวัฒนธรรมหริภุญชัย	4.1	4.1.1	4.1.1	2	โครงการประจำปี	แผน	1	300	1	100	100	100	01/07/2566	30/09/2566	40,000	สำนักงานวิทยาลัย	วิทยาลัยสงฆ์ลำพูน	
							ผล												

* คำว่า "การผลิตบัณฑิต" หมายถึง 1.สนับสนุนการผลิตบัณฑิต 2.บริการวิชาการ 3.ทำนุบำรุงศิลปวัฒนธรรม

ลำดับ ที่	ชื่อโครงการ	เป้า ประสงค์	ตัว ชี้ วัด	กล ยุทธ์	การผลิต บัณฑิต *	ลักษณะ โครงการ	แผนการดำเนินการ										ชื่อ ผู้รับผิดชอบ โครงการ	ส่วนกลาง/ วิทยาเขต/ วิทยาลัยสงฆ์	
							ตัวชี้วัดเชิงปริมาณ			ตัวชี้วัดเชิงคุณภาพ		ตัวชี้วัดเชิงเวลา		งบประมาณ 2566		ชื่อ			ส่วนกลาง/ วิทยาเขต/ วิทยาลัยสงฆ์
							จำนวน โครงการ	จำนวน ผู้เข้าร่วม โครงการ	จำนวน ครั้งที่ จัด	ผู้เข้าร่วมมี ความรู้ ความเข้าใจเพิ่มขึ้น	ความพึงพอใจ ของผู้เข้าร่วม โครงการ	โครงการ แล้วเสร็จ ตามเวลาที่ กำหนด	กำหนดวัน						
													ว/ด/ป	ว/ด/ป	ในงบ	นอกงบ			
(โครงการ)	(คน)	(ครั้ง)	(ร้อยละ)	(ร้อยละ)	(ร้อยละ)	เริ่มต้น	สิ้นสุด	ในงบ	นอกงบ										
754	โครงการสืบสานประเพณีปีใหม่เมือง	4.1	4.1.1	4.1.1	2	โครงการประจำปี	แผน	1	500	1	100	100	100	01/04/2566	30/04/2566	30,000	0	สำนักงาน วิทยาลัย	วิทยาลัยสงฆ์ ลำพูน
							ผล												
755	โครงการส่งเสริมหัตถศิลป์	4.2	4.2.1	4.2.1	2	โครงการประจำปี	แผน	1	200	1	100	100	100	01/06/2566	30/09/2566	30,000	0	สำนักงานวิชาการ	วิทยาลัยสงฆ์ ลำพูน
							ผล												
756	โครงการพุทธวิถีกับพัฒนาผู้สูงอายุ	4.2	4.2.1	4.2.1	2	โครงการประจำปี	แผน	1	100	1	100	100	01/01/2566	30/09/2566	40,000	0	สำนักงานวิชาการ	วิทยาลัยสงฆ์ ลำพูน	
							ผล												
757	โครงการสืบสานประเพณียี่เป็งล้านนา	4.1	4.1.1	4.1.1	2	โครงการประจำปี	แผน	1	500	1	100	100	15/10/2565	30/11/2565	40,000	0	สำนักงาน วิทยาลัย	วิทยาลัยสงฆ์ ลำพูน	
							ผล												
758	โครงการส่งเสริมอนุรักษ์ประเพณี ศิลปะและวัฒนธรรม	4.2	4.2.1	4.2.1	2	โครงการต่อเนื่อง	แผน	1	250	0	0	0	01/01/2566	30/09/2566	150,000	0	สำนักงานวิชาการ	วิทยาลัยสงฆ์ พุทธชินราช	
							ผล												
759	โครงการส่งเสริมสนับสนุนความร่วมมือของภาคีเครือข่าย วัดชุมชน และท้องถิ่น	4.1	4.1.1	4.1.1	2	โครงการจบในปีงบประมาณ	แผน	1	20	0	0	0	01/01/2566	30/06/2566	60,000	0	สำนักงานวิชาการ	วิทยาลัยสงฆ์ พุทธชินราช	
							ผล												

* คำว่า "การผลิตบัณฑิต" หมายถึง 1.สนับสนุนการผลิตบัณฑิต 2.บริการวิชาการ 3.ทำนุบำรุงศิลปวัฒนธรรม

ลำดับ ที่	ชื่อโครงการ	เป้า ประสงค์	ตัว ชี้ วัด	กล ยุทธ์	การผลิต บัณฑิต *	ลักษณะ โครงการ	แผนการดำเนินการ										ชื่อ ผู้รับผิดชอบ โครงการ	ส่วนกลาง/ วิทยาเขต/ วิทยาลัยสงฆ์	
							ตัวชี้วัดเชิงปริมาณ			ตัวชี้วัดเชิงคุณภาพ		ตัวชี้วัดเชิงเวลา		งบประมาณ 2566		ชื่อ			ส่วนกลาง/ วิทยาเขต/ วิทยาลัยสงฆ์
							จำนวน โครงการ	จำนวน ผู้เข้าร่วม โครงการ	จำนวน ครั้งที่ จัด	ผู้เข้าร่วมมี ความรู้ ความเข้าใจ เพิ่มขึ้น	ความพึงพอใจ ของผู้เข้าร่วม โครงการ	โครงการ แล้วเสร็จ ตามเวลาที่ กำหนด	กำหนดวัน						
													ว/ด/ป	ว/ด/ป	ในงบ	นอกงบ			
(โครงการ)	(คน)	(ครั้ง)	(ร้อยละ)	(ร้อยละ)	(ร้อยละ)	เริ่มต้น	สิ้นสุด	ในงบ	นอกงบ										
																	สุตราหาวิชา ภาษาอังกฤษ		
760	โครงการ ๑ ตำบล ๑ วัด ๑ ชุมชน เพื่ออนุรักษ์สืบสานส่งเสริมพระพุทธรูปศาสนา ศิลปวัฒนธรรมและภูมิปัญญาท้องถิ่นอย่างยั่งยืน	4.2	4.2.1	4.2.1	2	โครงการจบ ในปีงบประมาณ	แผน	1	230	0	0	0	0	01/01/2566	30/09/2566	60,000	0	สำนักงานวิชาการ กลุ่มงานบริการ การศึกษา งาน ทะนุบำรุงศิลป วัฒนธรรม	วิทยาลัยสงฆ์ พุทธชินราช
							ผล												
761	โครงการสามัคคีธรรมส่งเสริมวัฒนธรรมประเพณีไทย	4.2	4.2.1	4.2.1	-	โครงการประจำปี	แผน	1	50	1	100	100	100	01/08/2566	30/08/2566	40,000	0	นายอำพร มณี เนียม	วิทยาลัยสงฆ์ ปัตตานี
							ผล												
762	โครงการสืบสานศิลปวัฒนธรรมท้องถิ่นใต้	4.1	4.1.1	4.1.1	-	โครงการประจำปี	แผน	1	50	1	100	100	100	01/02/2566	30/09/2566	40,000	0	นายรัชชเมธ จัน ทวน	วิทยาลัยสงฆ์ ปัตตานี
							ผล												
763	โครงการวิถีไทย วิถีพุทธ	4.2	4.2.1	4.2.1	-	โครงการประจำปี	แผน	1	100	1	100	100	100	01/12/2565	30/12/2565	40,000	0	นายอำพร มณี เนียม	วิทยาลัยสงฆ์ ปัตตานี
							ผล												
764	โครงการวันบูรพาจารย์	4.2	4.2.1	4.2.1	-	โครงการประจำปี	แผน	1	200	1	100	100	100	01/09/2566	30/09/2566	40,000	0	ดร.สุชาติ ไหม อ่อน	วิทยาลัยสงฆ์ ปัตตานี
							ผล												

* คำว่า "การผลิตบัณฑิต" หมายถึง 1.สนับสนุนการผลิตบัณฑิต 2.บริการวิชาการ 3.ทำนุบำรุงศิลปวัฒนธรรม

ลำดับ ที่	ชื่อโครงการ	เป้า ประ สงค์	ตัว ชี้ วัด	กล ยุทธ์	การผลิต บัณฑิต *	ลักษณะ โครงการ	แผนการดำเนินการ										ชื่อ ผู้รับผิดชอบ โครงการ	ส่วนกลาง/ วิทยาเขต/ วิทยาลัยสงฆ์	
							ตัวชี้วัดเชิงปริมาณ			ตัวชี้วัดเชิงคุณภาพ		ตัวชี้วัดเชิงเวลา		งบประมาณ 2566		เริ่มต้น			สิ้นสุด
							จำนวน โครงการ	จำนวน ผู้เข้าร่วม โครงการ	จำนวน ครั้งที่ จัด	ผู้เข้าร่วมมี ความรู้ ความเข้าใจ เพิ่มขึ้น	ความพึงพอใจ ของผู้เข้าร่วม โครงการ	โครงการ แล้วเสร็จ ตามเวลาที่ กำหนด	กำหนดวัน						
													(โครงการ)	(คน)	(ครั้ง)	(ร้อยละ)			(ร้อยละ)
765	โครงการจัดทำแผนพัฒนาและ แผนปฏิบัติงานทหะนุบำรุงศาสนา และศิลปวัฒนธรรม	4.1	4.1.1	4.1.1	-	โครงการ ประจำปี	แผน	1	30	1	100	100	100	01/10/2565	30/12/2565	30,000	0	นายรังสรรค์ วัฒนาชัยวิช	วิทยาลัยสงฆ์ ปัตตานี
							ผล												
766	โครงการ ไหว้ครูและสามัคคีธรรม	4.2	4.2.1	4.2.1	2	โครงการจบ ในปีงบประมาณ	แผน	1	100	1	90	90	100	01/06/2566	31/08/2566	25,000	0	พระครูสังฆรักษ์ สงศ์ นาดสีโล	วิทยาลัยสงฆ์ พุทธโสธร
							ผล												
767	โครงการ วิปัสสนากัมมัฏฐาน สำหรับประชาชนทั่วไป	4.1	4.1.1	4.1.1	2	โครงการจบ ในปีงบประมาณ	แผน	1	100	1	90	90	100	01/01/2566	31/08/2566	25,000	0	พระมหาปิยะบุตร ปญญวฑฒโน, ดร.	วิทยาลัยสงฆ์ พุทธโสธร
							ผล												
768	โครงการ พัฒนาศักยภาพ บุคลากรด้านการส่งเสริมและ พัฒนาศาสนาและศิลป วัฒนธรรม	4.1	4.1.1	4.1.1	2	โครงการจบ ในปีงบประมาณ	แผน	1	40	1	100	100	100	01/01/2566	30/04/2566	25,000	0	ผศ.สุริทัต ศรี อร่าม	วิทยาลัยสงฆ์ พุทธโสธร
							ผล												
769	โครงการ จัดกิจกรรมเฉลิมพระ เกียรติเนื่องในวันสำคัญของพระ บรมวงศานุวงศ์	4.1	4.1.1	4.1.1	2	โครงการจบ ในปีงบประมาณ	แผน	1	100	1	100	100	100	01/10/2565	25/09/2566	25,000	0	พระพรหมพิริยะ ถาวร	วิทยาลัยสงฆ์ พุทธโสธร
							ผล												
770	โครงการ อนุรักษ์ประเพณีและ วัฒนธรรมไทย	4.2	4.2.1	4.2.1	2	โครงการจบ ในปีงบประมาณ	แผน	1	40	1	100	100	100	01/10/2565	31/08/2566	25,000	0	พระมหาสหาย กนตธมโม	วิทยาลัยสงฆ์ พุทธโสธร
							ผล												

* คำว่า "การผลิตบัณฑิต" หมายถึง 1.สนับสนุนการผลิตบัณฑิต 2.บริการวิชาการ 3.ทำนุบำรุงศิลปวัฒนธรรม

ลำดับ ที่	ชื่อโครงการ	เป้า ประสงค์	ตัว ชี้ วัด	กล ยุทธ์	การผลิต บัณฑิต *	ลักษณะ โครงการ	แผนการดำเนินการ										ชื่อ ผู้รับผิดชอบ โครงการ	ส่วนกลาง/ วิทยาเขต/ วิทยาลัยสงฆ์	
							ตัวชี้วัดเชิงปริมาณ			ตัวชี้วัดเชิงคุณภาพ		ตัวชี้วัดเชิงเวลา		งบประมาณ 2566		ชื่อ			ส่วนกลาง/ วิทยาเขต/ วิทยาลัยสงฆ์
							จำนวน โครงการ	จำนวน ผู้เข้าร่วม โครงการ	จำนวน ครั้งที่ จัด	ผู้เข้าร่วมมี ความรู้ ความเข้าใจ เพิ่มขึ้น	ความพึงพอใจ ของผู้เข้าร่วม โครงการ	โครงการ แล้วเสร็จ ตามเวลาที่ กำหนด	กำหนดวัน						
													(โครงการ)	(คน)	(ครั้ง)	(ร้อยละ)			(ร้อยละ)
						ประมาณ													
771	โครงการ จัดกิจกรรมเนื่องในวัน สำคัญทางพระพุทธศาสนา	4.2	4.2.1	4.2.1	2	โครงการจบ ในปีงบประมาณ	แผน	1	50	1	100	100	100	01/10/2565	30/01/2566	30,000	0	พระพรหมพิริยะ ถาวร	วิทยาลัยสงฆ์ พุทธโสธร
							ผล												
772	โครงการอนุรักษ์ สืบสาน ประเพณี ส่งเสริมพระพุทธ ศาสนา ศิลปวัฒนธรรม และ ภูมิปัญญาท้องถิ่น กิจกรรมตั้ง ธรรมหลวงเวียงละกอน (เทศน์ มหาชาติ) จังหวัดลำปาง	4.1	4.1.1	4.1.1	2	โครงการ ประจำปี	แผน	1	0	0	0	0	0	01/12/2565	28/02/2566	150,000	50,000	พระครูสังฆรักษ์ ศุภณัฐ ฐิริวิฑฒ โน,ผศ.	วิทยาลัยสงฆ์ นครลำปาง
							ผล												
773	โครงการอนุรักษ์ สืบสาน ประเพณี ส่งเสริมพระพุทธ ศาสนา ศิลปวัฒนธรรม และ ภูมิปัญญาท้องถิ่น กิจกรรมไหว้ สารบารมีหลวงพ่อกษม เขมโก	4.2	4.2.1	4.2.1	2	โครงการ ประจำปี	แผน	1	0	0	0	0	0	01/11/2565	30/12/2565		50,000	ดร.จิรศักดิ์ ปันลำ	วิทยาลัยสงฆ์ นครลำปาง
							ผล												

* คำว่า "การผลิตบัณฑิต" หมายถึง 1.สนับสนุนการผลิตบัณฑิต 2.บริการวิชาการ 3.ทำนุบำรุงศิลปวัฒนธรรม

ลำดับ ที่	ชื่อโครงการ	เป้า ประสงค์	ตัว ชี้ วัด	กล ยุทธ์	การผลิต บัณฑิต *	ลักษณะ โครงการ	แผนการดำเนินการ										ชื่อ ผู้รับผิดชอบ โครงการ	ส่วนกลาง/ วิทยาเขต/ วิทยาลัยสงฆ์	
							ตัวชี้วัดเชิงปริมาณ			ตัวชี้วัดเชิงคุณภาพ		ตัวชี้วัดเชิงเวลา		งบประมาณ 2566		ในงบ			นอกงบ
							จำนวน โครงการ	จำนวน ผู้เข้าร่วม โครงการ	จำนวน ครั้งที่ จัด	ผู้เข้าร่วมมี ความรู้ ความเข้าใจ เพิ่มขึ้น	ความพึงพอใจ ของผู้เข้าร่วม โครงการ	โครงการ แล้วเสร็จ ตามเวลาที่ กำหนด	กำหนดวัน						
													(โครงการ)	(คน)	(ครั้ง)	(ร้อยละ)			(ร้อยละ)
774	โครงการอนุรักษ์ สืบสาน ประเพณี ส่งเสริมพระพุทธ ศาสนา ศิลปวัฒนธรรม และ ภูมิปัญญาท้องถิ่น กิจกรรมตาม แปดทลี	4.2	4.2.1	4.2.1	2	โครงการ ประจำปี	แผน	1	0	0	0	0	0	01/08/2566	30/09/2566	20,000	นายธวัช คิดอ่าน	วิทยาลัยสงฆ์ นครลำปาง	
							ผล												
775	โครงการอนุรักษ์ สืบสาน ประเพณี ส่งเสริมพระพุทธ ศาสนา ศิลปวัฒนธรรม และ ภูมิปัญญาท้องถิ่น กิจกรรมรด น้ำคำห้วยใหม่เมือง	4.2	4.2.1	4.2.1	2	โครงการ ประจำปี	แผน	1	0	0	0	0	0	01/04/2566	30/05/2566	50,000	นายณรงค์ ปัด แก้ว	วิทยาลัยสงฆ์ นครลำปาง	
							ผล												
776	โครงการอนุรักษ์ สืบสาน ประเพณี ส่งเสริมพระพุทธ ศาสนา ศิลปวัฒนธรรม และ ภูมิปัญญาท้องถิ่น กิจกรรมจัด นิทรรศการเนื่องในวันสำคัญทาง พระพุทธศาสนาและวันสำคัญ ของชาติ	4.2	4.2.1	4.2.1	2	โครงการ ประจำปี	แผน	1	0	0	0	0	0	01/06/2566	30/08/2566	30,000	นายอนุรักษ์ วงศ์ เขียว	วิทยาลัยสงฆ์ นครลำปาง	
							ผล												

* คำว่า "การผลิตบัณฑิต" หมายถึง 1.สนับสนุนการผลิตบัณฑิต 2.บริการวิชาการ 3.ทำนุบำรุงศิลปวัฒนธรรม

ลำดับ ที่	ชื่อโครงการ	เป้า ประ สงค์	ตัว ชี้ วัด	กล ยุทธ์	การผลิต บัณฑิต *	ลักษณะ โครงการ	แผนการดำเนินการ										ชื่อ ผู้รับผิดชอบ โครงการ	ส่วนกลาง/ วิทยาเขต/ วิทยาลัยสงฆ์	
							ตัวชี้วัดเชิงปริมาณ			ตัวชี้วัดเชิงคุณภาพ		ตัวชี้วัดเชิงเวลา		งบประมาณ 2566		ชื่อ			ส่วนกลาง/ วิทยาเขต/ วิทยาลัยสงฆ์
							จำนวน โครงการ	จำนวน ผู้เข้าร่วม โครงการ	จำนวน ครั้งที่ จัด	ผู้เข้าร่วมมี ความรู้ ความเข้าใจ เพิ่มขึ้น	ความพึงพอใจ ของผู้เข้าร่วม โครงการ	โครงการ แล้วเสร็จ ตามเวลาที่ กำหนด	กำหนดวัน						
													(โครงการ)	(คน)	(ครั้ง)	(ร้อยละ)			(ร้อยละ)
777	โครงการนิทรรศการเนื่องในวันสำคัญทางพระพุทธศาสนาและวันสำคัญของชาติ	4.1	4.1.1	4.1.1	1,2	โครงการต่อเนื่อง	แผน	1	300	1	0	0	0	01/10/2565	30/09/2566	50,000	0	พระครูสังฆรักษ์เรวัตน์ เรวโต	วิทยาลัยสงฆ์ เชียงราย
							ผล												
778	โครงการปฏิบัติวิปัสสนากรรมฐานสำหรับประชาชนร่วมใจเฉลิมพระเกียรติ	4.2	4.2.1	4.2.1	1,2	โครงการต่อเนื่อง	แผน	1	300	1	0	0	0	01/10/2565	30/09/2566	50,000	0	พระครูสังฆรักษ์เรวัตน์ เรวโต	วิทยาลัยสงฆ์ เชียงราย
							ผล												
779	โครงการเสริมสร้างภาคีเครือข่ายความร่วมมือทางวิชาการวัฒนธรรมและวิจัย	4.1	4.1.1	4.1.1	1,2	โครงการต่อเนื่อง	แผน	1	300	1	0	0	0	01/10/2565	30/09/2566	100,000	0	พระครูสังฆรักษ์เรวัตน์ เรวโต	วิทยาลัยสงฆ์ เชียงราย
							ผล												
780	โครงการก่อสร้างอาคารหอพักนิสิต (ออกแบบอาคาร)	4.1	4.1.1	4.1.1	1,2	โครงการต่อเนื่อง	แผน	1	0	0	0	0	01/10/2565	30/09/2566	250,000	0	พระครูสังฆรักษ์เรวัตน์ เรวโต	วิทยาลัยสงฆ์ เชียงราย	
							ผล												
781	โครงการจาริกบุญพุทธสถานเมืองเชียงราย	4.2	4.2.1	4.2.1	1,2	โครงการต่อเนื่อง	แผน	1	300	1	0	0	0	01/10/2565	30/09/2566	75,500	0	พระครูสังฆรักษ์เรวัตน์ เรวโต	วิทยาลัยสงฆ์ เชียงราย
							ผล												
782	โครงการไหว้ครูบูรพาจารย์	4.2	4.2.1	4.2.1	2	โครงการประจำปี	แผน	1	200	1	0	0	0	01/07/2566	30/07/2566	20,000	0	นายคุณวัฒน์ ดวงมณี	วิทยาลัยสงฆ์ ศรีสะเกษ
							ผล												
783	โครงการสืบสานงานบุญมหาสังฆทาน	4.1	4.1.1	4.1.1	2	โครงการประจำปี	แผน	1	200	1	0	0	0	10/09/2566	30/09/2566	20,000	0	พระครูสุตัทธราภรณ์,ดร.	วิทยาลัยสงฆ์ ศรีสะเกษ
							ผล												

* คำว่า "การผลิตบัณฑิต" หมายถึง 1.สนับสนุนการผลิตบัณฑิต 2.บริการวิชาการ 3.ทำนุบำรุงศิลปวัฒนธรรม

ลำดับ ที่	ชื่อโครงการ	เป้า ประสงค์	ตัว ชี้ วัด	กล ยุทธ์	การผลิต บัณฑิต *	ลักษณะ โครงการ	แผนการดำเนินการ										ชื่อ ผู้รับผิดชอบ โครงการ	ส่วนกลาง/ วิทยาเขต/ วิทยาลัยสงฆ์	
							ตัวชี้วัดเชิงปริมาณ			ตัวชี้วัดเชิงคุณภาพ		ตัวชี้วัดเชิงเวลา		งบประมาณ 2566		ชื่อ			ส่วนกลาง/ วิทยาเขต/ วิทยาลัยสงฆ์
							จำนวน โครงการ	จำนวน ผู้เข้าร่วม โครงการ	จำนวน ครั้งที่ จัด	ผู้เข้าร่วมมี ความรู้ ความเข้าใจ เพิ่มขึ้น	ความพึงพอใจ ของผู้เข้าร่วม โครงการ	โครงการ แล้วเสร็จ ตามเวลาที่ กำหนด	กำหนดวัน						
													(โครงการ)	(คน)	(ครั้ง)	(ร้อยละ)			(ร้อยละ)
784	โครงการจัดนิทรรศการเนื่องในวันสำคัญทางพระพุทธศาสนา	4.1	4.1.1	4.1.1	2	โครงการประจำปี	แผน	1	200	1	0	0	0	01/05/2566	30/05/2566	20,000	0	นายชุมพล ศรี ราตรี	วิทยาลัยสงฆ์ ศรีสะเกษ
							ผล												
785	โครงการเฉลิมพระเกียรติพระบาทสมเด็จพระเจ้าอยู่หัว, สมเด็จพระนางเจ้าฯ พระบรมราชินีนาถ	4.1	4.1.1	4.1.1	2	โครงการต่อเนื่อง	แผน	1	200	1	0	0	0	28/07/2566	12/08/2566		0	พระสมุห์ธงชัย ขุนดิษฐ์, ดร.	วิทยาลัยสงฆ์ ศรีสะเกษ
							ผล												
786	โครงการสืบสานศิลปวัฒนธรรมท้องถิ่น	4.2	4.2.1	4.2.1	2	โครงการต่อเนื่อง	แผน	1	200	1	0	0	0	01/02/2566	30/03/2566	25,000	0	นายสมพงษ์ ทัพย์ สมบัติ	วิทยาลัยสงฆ์ ศรีสะเกษ
							ผล												
787	โครงการสืบสาน รักษา และต่อยอดศิลปวัฒนธรรมพื้นถิ่นราชบุรีเชิงสร้างสรรค์	4.1	4.1.1	4.1.1	2	โครงการจบในปีงบประมาณ	แผน	1	130	1	100	100	0	01/07/2566	30/09/2566	60,000	0	พระครูปลัดสุรวุฒิ สิริวฑฒโก, ดร.	วิทยาลัยสงฆ์ ราชบุรี
							ผล												
788	โครงการส่งเสริม สืบสาน และอนุรักษ์ประเพณีไทย	4.1	4.1.1	4.1.1	2	โครงการจบในปีงบประมาณ	แผน	1	300	0	100	100	0	01/07/2566	30/09/2566	50,000	0	พระมหาพิพัฒน์ พงศ์ ฐิตธมโม, ดร.	วิทยาลัยสงฆ์ ราชบุรี
							ผล												
789	โครงการส่งเสริมวันสำคัญทางพระพุทธศาสนา	4.2	4.2.1	4.2.1	2	โครงการต่อเนื่อง	แผน	1	360	2	100	100	0	01/06/2566	30/07/2566	30,000	0	รองผู้อำนวยการ ฝ่ายบริหาร	วิทยาลัยสงฆ์พ่อ ขุนผาเมือง
							ผล												

* คำว่า "การผลิตบัณฑิต" หมายถึง 1.สนับสนุนการผลิตบัณฑิต 2.บริการวิชาการ 3.ทำนุบำรุงศิลปวัฒนธรรม

ลำดับ ที่	ชื่อโครงการ	เป้า ประสงค์	ตัว ชี้ วัด	กล ยุทธ์	การผลิต บัณฑิต *	ลักษณะ โครงการ	แผนการดำเนินการ										ชื่อ ผู้รับผิดชอบ โครงการ	ส่วนกลาง/ วิทยาเขต/ วิทยาลัยสงฆ์	
							ตัวชี้วัดเชิงปริมาณ			ตัวชี้วัดเชิงคุณภาพ		ตัวชี้วัดเชิงเวลา		งบประมาณ 2566		งบ ประมาณ			นอกงบ
							จำนวน โครงการ	จำนวน ผู้เข้าร่วม โครงการ	จำนวน ครั้งที่ จัด	ผู้เข้าร่วมมี ความรู้ ความเข้าใจ เพิ่มขึ้น	ความพึงพอใจ ของผู้เข้าร่วม โครงการ	โครงการ แล้วเสร็จ ตามเวลาที่ กำหนด	กำหนดวัน						
													(โครงการ)	(คน)	(ครั้ง)	(ร้อยละ)			(ร้อยละ)
790	โครงการจัดกิจกรรมวันสำคัญ แห่งชาติ	4.2	4.2.1	4.2.1	2	โครงการต่อ เนื่อง	แผน	1	450	3	100	100	100	22/10/2565	30/08/2566	60,000	0	รองผู้อำนวยการ ฝ่ายวิชาการ	วิทยาลัยสงฆ์พ่อ ขุนผาเมือง
							ผล												
791	โครงการส่งเสริมศิลปวัฒนธรรม	4.1	4.1.1	4.1.1	2	โครงการต่อ เนื่อง	แผน	1	410	6	100	100	100	01/10/2565	30/08/2566	125,000	0	รองผู้อำนวยการ ฝ่ายวิชาการ	วิทยาลัยสงฆ์พ่อ ขุนผาเมือง
							ผล												
792	โครงการส่งเสริมและพัฒนาการ เรียนรู้ภูมิปัญญาแก่ชุมชน และ สถานศึกษา	4.2	4.2.1	4.2.1	-	โครงการ ประจำปี	แผน	1	0	0	0	0	0	01/10/2565	30/11/2565	100,000	0	ดร.สนุก สิงห์ มาตร	วิทยาลัยสงฆ์ ร้อยเอ็ด
							ผล												
793	โครงการวันบูรพาจารย์	4.2	4.2.1	4.2.1	-	โครงการ ประจำปี	แผน	1	0	0	0	0	0	01/08/2566	30/08/2566	80,000	0	ผศ.ดร.สยามพร พันธ์ไชย	วิทยาลัยสงฆ์ ร้อยเอ็ด
							ผล												
794	โครงการสืบสาน รักษาและ ต่อยอดศิลปวัฒนธรรมทางพระ พุทธศาสนา	4.1	4.1.1	4.1.1	-	โครงการ ประจำปี	แผน	1	0	0	0	0	0	01/08/2566	30/09/2566	100,000	0	พระครูปริยัติ วรเมธี,ผศ.	วิทยาลัยสงฆ์ ร้อยเอ็ด
							ผล												
795	โครงการส่งเสริมพัฒนาหอพุทธ ศิลป์	4.1	4.1.1	4.1.1	2	โครงการ ประจำปี	แผน	1	0	1	0	0	0	28/11/2565	30/09/2566	20,000	15,000	นางสาวกมัยธร มงคลกุล	วิทยาลัยสงฆ์ ชัยภูมิ
							ผล												
796	โครงการส่งเสริมอนุรักษ์ศิลป วัฒนธรรมวิถีชีวิตและภูมิปัญญา ท้องถิ่น	4.2	4.2.1	4.2.1	2	โครงการต่อ เนื่อง	แผน	1	0	0	0	0	0	29/11/2565	30/09/2566	20,000	13,500	พระมหาวิฑูรย์ สี ทิมเมธี,ดร	วิทยาลัยสงฆ์ ชัยภูมิ
							ผล												

* คำว่า "การผลิตบัณฑิต" หมายถึง 1.สนับสนุนการผลิตบัณฑิต 2.บริการวิชาการ 3.ทำนุบำรุงศิลปวัฒนธรรม

ลำดับ ที่	ชื่อโครงการ	เป้า ประ สงค์	ตัว ชี้ วัด	กล ยุทธ์	การผลิ ต บัณฑิต *	ลักษณะ โครงการ	แผนการดำเนินการ										ชื่อ ผู้รับผิดชอบ โครงการ	ส่วนกลาง/ วิทยาเขต/ วิทยาลัยสงฆ์	
							ตัวชี้วัดเชิงปริมาณ			ตัวชี้วัดเชิงคุณภาพ		ตัวชี้วัดเชิงเวลา		งบประมาณ 2566		ชื่อ			ส่วนกลาง/ วิทยาเขต/ วิทยาลัยสงฆ์
							จำนวน โครงการ	จำนวน ผู้เข้าร่วม โครงการ	จำนวน ครั้งที่ จัด	ผู้เข้าร่วมมี ความรู้ ความเข้าใจ เพิ่มขึ้น	ความพึงพอใจ ของผู้เข้าร่วม โครงการ	โครงการ แล้วเสร็จ ตามเวลาที่ กำหนด	กำหนดวัน						
													(โครงการ)	(คน)	(ครั้ง)	(ร้อยละ)			(ร้อยละ)
797	โครงการส่งเสริมสืบสานและอนุรักษ์ศิลปวัฒนธรรมและภูมิปัญญาท้องถิ่นในภูมิภาคตะวันตก	4.2	4.2.1	4.2.1	-	โครงการต่อเนื่อง	แผน	1	500	1	98	98	0	01/08/2566	30/08/2566	50,000	4,000	อ.วรพร พรหมใจ รักษ์	วิทยาลัยสงฆ์ สุพรรณบุรีศรี สุพรรณภูมิ
ผล																			
798	โครงการเพื่อการพัฒนาแหล่งท่องเที่ยวทางวัฒนธรรม	4.2	4.2.1	4.2.1	-	โครงการต่อเนื่อง	แผน	1	1,000	1	98	98	0	01/11/2565	30/11/2565	30,000	2,000	พระครูโกศลธร รमानุสิฐ, ดร.	วิทยาลัยสงฆ์ สุพรรณบุรีศรี สุพรรณภูมิ
ผล																			
799	โครงการอนุรักษ์อัตลักษณ์ชุมชนพื้นถิ่นด้วยวิถีพุทธ	4.1	4.1.1	4.1.1	-	โครงการต่อเนื่อง	แผน	1	500	1	98	98	0	01/08/2566	30/08/2566	50,000	4,000	พระครูโสภณวีระ นุวัตร, ผศ.ดร.	วิทยาลัยสงฆ์ สุพรรณบุรีศรี สุพรรณภูมิ
ผล																			
800	โครงการบรรพชาสามเณรเฉลิมพระเกียรติจำนวน 50 รูป	4.2	4.2.1	4.2.1	-	โครงการต่อเนื่อง	แผน	1	100	1	95	95	0	01/04/2566	30/04/2566	20,000	2,500	พระครูโกศลธร รमानุสิฐ, ดร.	วิทยาลัยสงฆ์ สุพรรณบุรีศรี สุพรรณภูมิ
ผล																			
801	โครงการจัดนิทรรศการเนื่องในวันสำคัญทางพระพุทธศาสนา	4.1	4.1.1	4.1.1	-	โครงการต่อเนื่อง	แผน	1	500	3	90	90	0	01/02/2566	30/07/2566	45,000	2,500	พระครูโสภณวีระ นุวัตร, ผศ.ดร.	วิทยาลัยสงฆ์ สุพรรณบุรีศรี สุพรรณภูมิ
ผล																			

* คำว่า "การผลิตบัณฑิต" หมายถึง 1.สนับสนุนการผลิตบัณฑิต 2.บริการวิชาการ 3.ทำนุบำรุงศิลปวัฒนธรรม

ลำดับ ที่	ชื่อโครงการ	เป้า ประสงค์	ตัว ชี้ วัด	กล ยุทธ์	การผลิต บัณฑิต *	ลักษณะ โครงการ	แผนการดำเนินการ										ชื่อ ผู้รับผิดชอบ โครงการ	ส่วนกลาง/ วิทยาเขต/ วิทยาลัยสงฆ์		
								ตัวชี้วัดเชิงปริมาณ			ตัวชี้วัดเชิงคุณภาพ		ตัวชี้วัดเชิงเวลา		งบประมาณ 2566				ชื่อ	โครงการ
								จำนวน โครงการ	จำนวน ผู้เข้าร่วม โครงการ	จำนวน ครั้งที่ จัด	ผู้เข้าร่วมมี ความรู้ ความเข้าใจ เพิ่มขึ้น	ความพึงพอใจ ของผู้เข้าร่วม โครงการ	โครงการ แล้วเสร็จ ตามเวลาที่ กำหนด	กำหนดวัน						
														(โครงการ)	(คน)	(ครั้ง)				
802	โครงการอนุรักษ์การ แสดงโนราห์คุณธรรมร่วมกับ ภาคีเครือข่าย	4.2	4.2.1	4.2.1	2	โครงการ ประจำปี	แผน	1	250	1	0	0	0	0	01/12/2565	31/08/2566	20,000	0	พระครูสารสุดคุณ	วิทยาลัยสงฆ์ สุราษฎร์ธานี
							ผล													
803	โครงการส่งเสริม สืบสาน และ อนุรักษ์ ประเพณีไทย	4.1	4.1.1	4.1.1	2	โครงการต่อ เนื่อง	แผน	1	250	7	0	0	0	0	01/11/2565	31/08/2566	150,000	0	พระครูปรีดีธำรง คุณ,ดร.	วิทยาลัยสงฆ์ สุราษฎร์ธานี
							ผล													
804	โครงการเฉลิมพระเกียรติ	4.2	4.2.1	4.2.1	2	โครงการ ประจำปี	แผน	1	250	6	0	0	0	0	01/12/2565	31/08/2566	20,000	0	พระครูพิศาล พัฒนานุกิจ	วิทยาลัยสงฆ์ สุราษฎร์ธานี
							ผล													
805	โครงการเผยแพร่วันสำคัญทาง พระพุทธศาสนา-กิจกรรมวัน มาฆบูชา	4.2	4.2.1	4.2.1	2	โครงการจบ ในปีงบ ประมาณ	แผน	1	150	1	100	100	0	0	01/03/2566	30/03/2566	5,000	0	พระครูปรีดีสุ วัฒนภรณ์,ดร.	วิทยาลัยสงฆ์ ระยอง
							ผล													
806	โครงการเทศน์มหาชาติ	4.1	4.1.1	4.1.1	2	โครงการจบ ในปีงบ ประมาณ	แผน	1	200	1	100	100	0	0	01/11/2565	30/11/2565	11,000	25,000	พระครูปรีดีสุ วัฒนภรณ์,ดร.	วิทยาลัยสงฆ์ ระยอง
							ผล													
807	โครงการส่งเสริมอนุรักษ์ ประเพณีและวัฒนธรรม- กิจกรรมวันสงกรานต์	4.2	4.2.1	4.2.1	2	โครงการจบ ในปีงบ ประมาณ	แผน	1	150	1	100	100	0	0	01/04/2566	30/04/2566	5,000	20,000	อ.กฤษณะ เขียว เวช	วิทยาลัยสงฆ์ ระยอง
							ผล													

* คำว่า "การผลิตบัณฑิต" หมายถึง 1.สนับสนุนการผลิตบัณฑิต 2.บริการวิชาการ 3.ทำนุบำรุงศิลปวัฒนธรรม

ลำดับ ที่	ชื่อโครงการ	เป้า ประสงค์	ตัว ชี้ วัด	กล ยุทธ์	การผลิต บัณฑิต *	ลักษณะ โครงการ	แผนการดำเนินการ										ชื่อ ผู้รับผิดชอบ โครงการ	ส่วนกลาง/ วิทยาเขต/ วิทยาลัยสงฆ์				
							แผน	ตัวชี้วัดเชิงปริมาณ			ตัวชี้วัดเชิงคุณภาพ		ตัวชี้วัดเชิงเวลา		งบประมาณ 2566				เริ่มต้น	สิ้นสุด	ในงบ	นอกงบ
								จำนวน โครงการ	จำนวน ผู้เข้าร่วม โครงการ	จำนวน ครั้งที่ จัด	ผู้เข้าร่วมมี ความรู้ ความเข้าใจ เพิ่มขึ้น	ความพึงพอใจ ของผู้เข้าร่วม โครงการ	โครงการ แล้วเสร็จ ตามเวลาที่ กำหนด	กำหนดวัน								
														(โครงการ)	(คน)	(ครั้ง)						
808	โครงการเผยแพร่วันสำคัญทางพระพุทธศาสนา-กิจกรรมวันอาสาฬหบูชา	4.2	4.2.1	4.2.1	2	โครงการจบ ในปีงบประมาณ	แผน	1	150	1	100	100	0	01/08/2566	30/08/2566	5,000	0	พระครูปริยัติสุ พัฒนภรณ์,ดร.	วิทยาลัยสงฆ์ ระยอง			
809	โครงการเผยแพร่วันสำคัญทางพระพุทธศาสนา-กิจกรรมวันวิสาขบูชา	4.2	4.2.1	4.2.1	2	โครงการจบ ในปีงบประมาณ	แผน	1	150	0	0	0	0	01/06/2566	30/06/2566	10,000	0	พระครูปริยัติสุ พัฒนภรณ์,ดร.	วิทยาลัยสงฆ์ ระยอง			
810	โครงการส่งเสริมอนุรักษ์ประเพณีและวัฒนธรรม-กิจกรรมประเพณีลอยกระทง	4.2	4.2.1	4.2.1	2	โครงการจบ ในปีงบประมาณ	แผน	1	150	1	100	100	0	01/11/2565	30/11/2565	5,000	0	อ.กฤษณะ เขียว เวช	วิทยาลัยสงฆ์ ระยอง			
811	โครงการส่งเสริมอนุรักษ์ประเพณีและวัฒนธรรม-กิจกรรมหล่อเทียนและถวายเทียนเข้าพรรษา	4.2	4.2.1	4.2.1	2	โครงการจบ ในปีงบประมาณ	แผน	1	150	1	100	100	0	01/07/2566	30/08/2566	10,000	0	อ.กฤษณะ เขียว เวช	วิทยาลัยสงฆ์ ระยอง			
812	โครงการจัดนิทรรศการเชิดชูสถาบัน	4.1	4.1.1	4.1.1	2	โครงการต่อเนื่อง	แผน	1	250	0	0	0	0	01/10/2565	30/09/2566	50,000	0	ฝ่ายวิชาการ	วิทยาลัยสงฆ์ ตาก			

* คำว่า "การผลิตบัณฑิต" หมายถึง 1.สนับสนุนการผลิตบัณฑิต 2.บริการวิชาการ 3.ทำนุบำรุงศิลปวัฒนธรรม

ลำดับ ที่	ชื่อโครงการ	เป้า ประสงค์	ตัว ชี้ วัด	กล ยุทธ์	การผลิต บัณฑิต *	ลักษณะ โครงการ	แผนการดำเนินการ										ชื่อ ผู้รับผิดชอบ โครงการ	ส่วนกลาง/ วิทยาเขต/ วิทยาลัยสงฆ์	
							ตัวชี้วัดเชิงปริมาณ			ตัวชี้วัดเชิงคุณภาพ		ตัวชี้วัดเชิงเวลา		งบประมาณ 2566		ชื่อ			ส่วนกลาง/ วิทยาเขต/ วิทยาลัยสงฆ์
							จำนวน โครงการ	จำนวน ผู้เข้าร่วม โครงการ	จำนวน ครั้งที่ จัด	ผู้เข้าร่วมมี ความรู้ ความเข้าใจ เพิ่มขึ้น	ความพึงพอใจ ของผู้เข้าร่วม โครงการ	โครงการ แล้วเสร็จ ตามเวลาที่ กำหนด	กำหนดวัน						
													(โครงการ)	(คน)	(ครั้ง)	(ร้อยละ)			(ร้อยละ)
813	ส่งเสริมกิจกรรมทำนุบำรุงศิลปวัฒนธรรม และภูมิปัญญาท้องถิ่น : วัดตะปอนใหญ่ อำเภอขลุง จังหวัดจันทบุรี ครั้งที่ ๑	4.1	4.1.1	4.1.1	1	โครงการจบ ในปีงบประมาณ	แผน	1	60	2	80	80	0	18/02/2566	28/04/2566	50,000	0	ดร.ศิริวัฒน์ ครอง บุญ	วิทยาลัยสงฆ์ จันทบุรี
814	เนื่องในวันสำคัญทางพระพุทธศาสนา "วันอาสาฬหบูชา และวันเข้าพรรษา"	4.2	4.2.1	4.2.1	1	โครงการต่อเนื่อง	แผน	1	50	1	80	80	0	13/07/2566	13/07/2566	10,000	0	อาจารย์ ประจำหลักสูตร พุทธศาสตร์ บัณฑิต สาขา วิชาการจัดการ เชิงพุทธ และหลัก สูตรรัฐประศาสน ศาสตรบัณฑิต	วิทยาลัยสงฆ์ จันทบุรี
815	โครงการจัดนิทรรศการเนื่องในวันสำคัญทางพุทธศาสนา "วันมาฆบูชา"	4.2	4.2.1	4.2.1	1	โครงการจบ ในปีงบประมาณ	แผน	1	50	0	0	0	0	06/03/2566	06/03/2566	15,000	0	ดร. ปชาบดี, อ. สุ พิชญาน์, ดร. ศิ วัฒน์, อ. ถาวร, ดร. อาษา, พระ ครูธรรมจริชาติ	วิทยาลัยสงฆ์ จันทบุรี

* คำว่า "การผลิตบัณฑิต" หมายถึง 1.สนับสนุนการผลิตบัณฑิต 2.บริการวิชาการ 3.ทำนุบำรุงศิลปวัฒนธรรม

ลำดับ ที่	ชื่อโครงการ	เป้า ประสงค์	ตัว ชี้ วัด	กล ยุทธ์	การผลิต บัณฑิต *	ลักษณะ โครงการ	แผนการดำเนินการ										ชื่อ ผู้รับผิดชอบ โครงการ	ส่วนกลาง/ วิทยาเขต/ วิทยาลัยสงฆ์	
							ตัวชี้วัดเชิงปริมาณ			ตัวชี้วัดเชิงคุณภาพ		ตัวชี้วัดเชิงเวลา		งบประมาณ 2566		ชื่อ			ส่วนกลาง/ วิทยาเขต/ วิทยาลัยสงฆ์
							จำนวน โครงการ	จำนวน ผู้เข้าร่วม โครงการ	จำนวน ครั้งที่ จัด	ผู้เข้าร่วมมี ความรู้ ความเข้าใจเพิ่มขึ้น	ความพึงพอใจ ของผู้เข้าร่วม โครงการ	โครงการ แล้วเสร็จ ตามเวลาที่ กำหนด	กำหนดวัน						
													(โครงการ)	(คน)	(ครั้ง)	(ร้อยละ)			(ร้อยละ)
816	โครงการกิจกรรมเสริมหลักสูตร (ศึกษาดูงาน) "ธรรมยาตราบูชา รอยพระบาทเขาคิชฌกูฏ" ครั้งที่ ๒	4.2	4.2.1	4.2.1	1	โครงการจบ ในปีงบประมาณ	แผน	1	205	1	80	80	0	26/02/2566	26/02/2566	30,000	0	มหาวิทยาลัยมหา จุฬาลงกรณราช วิทยาลัย วิทยาลัยสงฆ์	วิทยาลัยสงฆ์ จันทบุรี
817	เนื่องในวันสำคัญทางพระพุทธศาสนา "วันวิสาขบูชา"	4.2	4.2.1	4.2.1	1	โครงการต่อเนื่อง	แผน	1	50	1	80	80	0	03/06/2566	03/06/2566	10,000	0	อาจารย์ ประจำหลักสูตร พุทธศาสตร์ บัณฑิต สาขา วิชาการจัดการ เชิงพุทธ และหลัก สูตรรัฐประศาสน ศาสตรบัณฑิต	วิทยาลัยสงฆ์ จันทบุรี
ยุทธศาสตร์ที่ 5 การพัฒนาระบบการบริหารจัดการองค์กรตามหลักธรรมาภิบาล																8,540,250	7,762,000		
818	โครงการพัฒนาขีดความสามารถบุคลากรตามสายงาน(สายอาชีพ)	5.3	5.3.1	5.3.1	-	โครงการต่อเนื่อง	แผน	1	30	3	0	0	0	01/01/2566	30/04/2566		150,000	ผู้อำนวยการ กองกลาง	กองกลาง
819	โครงการจัดการความรู้มหาวิทยาลัย	5.2	5.2.1	5.2.2	-	โครงการประจำปี	แผน	1	150	0	0	0	0	20/08/2566	18/09/2566	50,000	0	ผู้อำนวยการ กองกลาง	กองกลาง

* คำว่า "การผลิตบัณฑิต" หมายถึง 1.สนับสนุนการผลิตบัณฑิต 2.บริการวิชาการ 3.ทำนุบำรุงศิลปวัฒนธรรม

ลำดับ ที่	ชื่อโครงการ	เป้า ประสงค์	ตัว ชี้ วัด	กล ยุทธ์	การผลิต บัณฑิต *	ลักษณะ โครงการ	แผนการดำเนินการ										ชื่อ ผู้รับผิดชอบ โครงการ	ส่วนกลาง/ วิทยาเขต/ วิทยาลัยสงฆ์	
							ตัวชี้วัดเชิงปริมาณ			ตัวชี้วัดเชิงคุณภาพ		ตัวชี้วัดเชิงเวลา		งบประมาณ 2566		ในงบ			นอกงบ
							จำนวน โครงการ	จำนวน ผู้เข้าร่วม โครงการ	จำนวน ครั้งที่ จัด	ผู้เข้าร่วมมี ความรู้ ความเข้าใจ เพิ่มขึ้น	ความพึงพอใจ ของผู้เข้าร่วม โครงการ	โครงการ แล้วเสร็จ ตามเวลาที่ กำหนด	กำหนดวัน						
													(โครงการ)	(คน)	(ครั้ง)	(ร้อยละ)			(ร้อยละ)
820	โครงการอบรมด้านกฎหมาย สำหรับผู้บริหารฯ	5.3	5.3.2	5.3.2	2	โครงการจบ ในปีงบประมาณ	แผน	1	200	1	0	0	0	01/01/2566	30/08/2566	50,000	0	นายธวัช แยมบัว	กองนิติการ
							ผล												
821	โครงการตรวจเยี่ยมงานนิติการ ในส่วนภูมิภาค	5.3	5.3.3	5.3.2	-	โครงการจบ ในปีงบประมาณ	แผน	1	200	1	100	100	0	01/11/2565	30/09/2566	50,000	0	นายธวัช แยมบัว	กองนิติการ
							ผล												
822	โครงการพัฒนาศักยภาพการ สอนสำหรับคณาจารย์	5.2	5.2.1	5.2.1	2	โครงการต่อ เนื่อง	แผน	1	50	1	100	100	0	01/06/2566	30/06/2566	50,000	0	กองวิชาการ สำนักงาน อธิการบดี	กองวิชาการ
							ผล												
823	โครงการอบรมเชิงปฏิบัติการ พัฒนาจัดวางระบบการควบคุม ภายในและการตรวจสอบภายใน	5.3	5.3.2	5.3.2	2	โครงการ ประจำปี	แผน	1	216	0	100	100	0	01/08/2566	30/09/2566	10,000	0	สำนักงานตรวจ สอบภายใน	สำนักงานตรวจ สอบภายใน
							ผล												
824	โครงการตรวจประเมินการ ปฏิบัติงาน ส่วนงานสนับสนุน การจัดการศึกษา ปีการศึกษา 2565	5.3	5.3.2	5.3.2	2	โครงการ ประจำปี	แผน	1	100	0	100	100	0	31/07/2566	25/08/2566	50,000	0	สำนักงานตรวจ สอบภายใน	สำนักงานตรวจ สอบภายใน
							ผล												

* คำว่า "การผลิตบัณฑิต" หมายถึง 1.สนับสนุนการผลิตบัณฑิต 2.บริการวิชาการ 3.ทำนุบำรุงศิลปวัฒนธรรม

ลำดับ ที่	ชื่อโครงการ	เป้า ประสงค์	ตัว ชี้ วัด	กล ยุทธ์	การผลิต บัณฑิต *	ลักษณะ โครงการ	แผนการดำเนินการ										ชื่อ ผู้รับผิดชอบ โครงการ	ส่วนกลาง/ วิทยาเขต/ วิทยาลัยสงฆ์	
							ตัวชี้วัดเชิงปริมาณ			ตัวชี้วัดเชิงคุณภาพ		ตัวชี้วัดเชิงเวลา		งบประมาณ 2566		ชื่อ			ส่วนกลาง/ วิทยาเขต/ วิทยาลัยสงฆ์
							จำนวน โครงการ	จำนวน ผู้เข้าร่วม โครงการ	จำนวน ครั้งที่ จัด	ผู้เข้าร่วมมี ความรู้ ความเข้าใจ เพิ่มขึ้น	ความพึงพอใจ ของผู้เข้าร่วม โครงการ	โครงการ แล้วเสร็จ ตามเวลาที่ กำหนด	กำหนดวัน						
													(โครงการ)	(คน)	(ครั้ง)	(ร้อยละ)			(ร้อยละ)
825	โครงการประชุมเชิงปฏิบัติการ พัฒนาระบบการบริหารความ เสี่ยงและควบคุมภายใน	5.3	5.3.2	5.3.2	2	โครงการ ประจำปี	แผน	1	216	0	100	100	0	01/11/2565	30/06/2566	10,000	0	สำนักงานตรวจ สอบภายใน	สำนักงานตรวจ สอบภายใน
							ผล												
826	ค่าใช้จ่ายในการดำเนินการจัด ทำแผนพัฒนาวิทยาลัยพระธรรม ทูต	5.3	5.3.1	5.3.1	2	โครงการจบ ในปีงบประมาณ	แผน	1	30	4	0	0	0	01/11/2565	26/01/2566	100,000	0	วิทยาลัยพระ ธรรมทูต	วิทยาลัยพระ ธรรมทูต
							ผล												
827	ค่าจัดประชุมคณะกรรมการ ประจำวิทยาลัยพระธรรมทูต	5.3	5.3.2	5.3.2	2	โครงการจบ ในปีงบประมาณ	แผน	1	13	12	0	0	0	01/10/2565	30/09/2566	150,000	0	วิทยาลัยพระ ธรรมทูต	วิทยาลัยพระ ธรรมทูต
							ผล												
828	โครงการฝึกอบรมความรู้ด้าน เทคโนโลยีสารสนเทศ	5.2	5.2.1	5.2.2	2	โครงการ ประจำปี	แผน	1	1,000	5	80	80	0	01/10/2565	30/09/2566		100,000	คณบดีบัณฑิต วิทยาลัย/ ดร. กรรณิการ์ ชาว เงิน	บัณฑิตวิทยาลัย
							ผล												
829	โครงการจัดการความรู้ (KM)	5.2	5.2.1	5.2.1	2	โครงการ ประจำปี	แผน	1	100	1	70	70	0	01/02/2566	31/03/2566		10,000	ผศ.ดร.แม่ชี กฤษณา รักษา โหม อาจารย์ ประจำบัณฑิต วิทยาลัย	บัณฑิตวิทยาลัย
							ผล												

* คำว่า "การผลิตบัณฑิต" หมายถึง 1.สนับสนุนการผลิตบัณฑิต 2.บริการวิชาการ 3.ทำนุบำรุงศิลปวัฒนธรรม

ลำดับ ที่	ชื่อโครงการ	เป้า ประสงค์	ตัว ชี้ วัด	กล ยุทธ์	การผลิต บัณฑิต *	ลักษณะ โครงการ	แผนการดำเนินการ										ชื่อ ผู้รับผิดชอบ โครงการ	ส่วนกลาง/ วิทยาเขต/ วิทยาลัยสงฆ์	
							ตัวชี้วัดเชิงปริมาณ			ตัวชี้วัดเชิงคุณภาพ		ตัวชี้วัดเชิงเวลา		งบประมาณ 2566		ชื่อ			ส่วนกลาง/ วิทยาเขต/ วิทยาลัยสงฆ์
							จำนวน โครงการ	จำนวน ผู้เข้าร่วม โครงการ	จำนวน ครั้งที่ จัด	ผู้เข้าร่วมมี ความรู้ ความเข้าใจ เพิ่มขึ้น	ความพึงพอใจ ของผู้เข้าร่วม โครงการ	โครงการ แล้วเสร็จ ตามเวลาที่ กำหนด	กำหนดวัน						
													(โครงการ)	(คน)	(ครั้ง)	(ร้อยละ)			(ร้อยละ)
830	โครงการพัฒนาฐานข้อมูลวิทยานิพนธ์และงานวิจัยของมหาวิทยาลัยมหาจุฬาลงกรณราชวิทยาลัย	5.2	5.2.1	5.2.1	2	โครงการจบ ในปีงบประมาณ	แผน	1	0	0	0	0	0	01/10/2565	30/09/2566	20,000	0	นางสาวศิริณากองสวัสดิ์กุลณี	ส่วนหอสมุด กลาง
							ผล												
831	ฝึกอบรมความรู้ด้านเทคโนโลยีสารสนเทศ	5.2	5.2.2	5.2.2	2	โครงการจบ ในปีงบประมาณ	แผน	1	0	0	0	0	0	01/01/2566	30/08/2566	20,000	0	นายศรี แก้วงาม	ส่วนเทคโนโลยี สารสนเทศ
							ผล												
832	โครงการร่วมกับองค์กรภายนอกสำนักงาน ป.ป.ช.	5.1	5.1.1	5.1.1	-	โครงการต่อเนื่อง	แผน	1	300	0	0	0	0	01/07/2565	30/09/2565	50,000	0	กองกิจการพิเศษ สำนักงาน อธิการบดี	กองกิจการ พิเศษ
							ผล												
833	โครงการพัฒนาที่ดิน มจร อำเภองครักษ์ จังหวัดนครนายก	5.3	5.3.1, 5.3.2, 5.3.3	5.3.1, 5.3.2, 5.3.3	-	โครงการต่อเนื่อง	แผน	1	0	0	0	0	0	01/10/2565	30/09/2566	23,060	0	กองกิจการพิเศษ สำนักงาน อธิการบดี	กองกิจการ พิเศษ
							ผล												
834	โครงการพัฒนาบุคลากร	5.1	5.1.2	5.1.2	2	โครงการประจำปี	แผน	1	70	1	100	100	0	01/10/2565	30/09/2566		50,000	รศ. ดร.ประพันธ์ ศุภษร	หลักสูตร พธ.ด. สาขาวิชาพระ พุทธศาสนา(ภาคพิเศษ)
							ผล												

* คำว่า "การผลิตบัณฑิต" หมายถึง 1.สนับสนุนการผลิตบัณฑิต 2.บริการวิชาการ 3.ทำนุบำรุงศิลปวัฒนธรรม

ลำดับ ที่	ชื่อโครงการ	เป้า ประ สงค์	ตัว ชี้ วัด	กล ยุทธ์	การผลิต บัณฑิต *	ลักษณะ โครงการ	แผนการดำเนินการ										ชื่อ ผู้รับผิดชอบ โครงการ	ส่วนกลาง/ วิทยาเขต/ วิทยาลัยสงฆ์		
							แผน	ตัวชี้วัดเชิงปริมาณ			ตัวชี้วัดเชิงคุณภาพ		ตัวชี้วัดเชิงเวลา		งบประมาณ 2566				ชื่อ	ส่วนกลาง/ วิทยาเขต/ วิทยาลัยสงฆ์
								จำนวน โครงการ	จำนวน ผู้เข้าร่วม โครงการ	จำนวน ครั้งที่ จัด	ผู้เข้าร่วมมี ความรู้ ความเข้าใจ เพิ่มขึ้น	ความพึงพอใจ ของผู้เข้าร่วม โครงการ	โครงการ แล้วเสร็จ ตามเวลาที่ กำหนด	กำหนดวัน						
														(โครงการ)	(คน)	(ครั้ง)				
835	โครงการพัฒนาทักษะด้านการให้บริการแก่บุคลากร	5.2	5.2.1, 5.2.2	5.2.1, 5.2.2	1,2	โครงการจบ ในปีงบประมาณ	แผน	1	30	1	100	100	100	01/03/2566	31/03/2566	100,000	0	หลักสูตรบัณฑิต ศึกษา ภาควิชารัฐ ศาสตร์	หลักสูตรรัฐประ ศาสตร มหาบัณฑิต สาขาวิชารัฐ ประศาสน ศาสตร์	
							ผล													
836	โครงการจัดกิจกรรมเสริมหลักสูตรศึกษาดูงานนอกสถานที่ในประเทศหลักสูตรระดับปริญญาเอก	5.2	5.2.1, 5.2.2	5.2.1, 5.2.2	1,2	โครงการจบ ในปีงบประมาณ	แผน	1	80	1	100	100	100	01/02/2566	28/02/2566	60,000	0	หลักสูตรบัณฑิต ศึกษา ภาควิชารัฐ ศาสตร์	หลักสูตร ปรัชญาดุษฎี บัณฑิต สาขา วิชารัฐศาสตร์	
							ผล													
837	โครงการพัฒนาบุคลากร	5.2	5.2.1, 5.2.2	5.2.1, 5.2.2	2	โครงการ ใหม่	แผน	1	10	0	100	100	30	01/04/2566	30/04/2566		100,000	ผู้อำนวยการหลัก สูตรปรัชญาดุษฎี บัณฑิต สาขาวิชา รัฐประศาสน ศาสตร์	หลักสูตร ปรัชญาดุษฎี บัณฑิต สาขา วิชารัฐประ ศาสตรศาสตร์	
							ผล													
838	โครงการเปิดการศึกษาและเตรียมความพร้อมบัณฑิตศึกษาระดับปริญญาเอก	5.2	5.2.1, 5.2.2	5.2.1, 5.2.2	1	โครงการต่อ เนื่อง	แผน	1	100	1	100	100	100	01/11/2566	30/11/2566	25,000	0	หลักสูตรพุทธ ศาสตรดุษฎี บัณฑิต สาขา	หลักสูตรพุทธ ศาสตรดุษฎี บัณฑิต สาขา	
							ผล													

* คำว่า "การผลิตบัณฑิต" หมายถึง 1.สนับสนุนการผลิตบัณฑิต 2.บริการวิชาการ 3.ทำนุบำรุงศิลปวัฒนธรรม

ลำดับ ที่	ชื่อโครงการ	เป้า ประ สงค์	ตัว ชี้ วัด	กล ยุทธ์	การผลิต บัณฑิต *	ลักษณะ โครงการ	แผนการดำเนินการ										ชื่อ ผู้รับผิดชอบ โครงการ	ส่วนกลาง/ วิทยาเขต/ วิทยาลัยสงฆ์	
							ตัวชี้วัดเชิงปริมาณ			ตัวชี้วัดเชิงคุณภาพ		ตัวชี้วัดเชิงเวลา		งบประมาณ 2566		ชื่อ			ส่วนกลาง/ วิทยาเขต/ วิทยาลัยสงฆ์
							จำนวน โครงการ	จำนวน ผู้เข้าร่วม โครงการ	จำนวน ครั้งที่ จัด	ผู้เข้าร่วมมี ความรู้ ความเข้าใจ เพิ่มขึ้น	ความพึงพอใจ ของผู้เข้าร่วม โครงการ	โครงการ แล้วเสร็จ ตามเวลาที่ กำหนด	กำหนดวัน						
													ว/ด/ป	ว/ด/ป	งบ ประมาณ	ชื่อ			ส่วนกลาง/ วิทยาเขต/ วิทยาลัยสงฆ์
(โครงการ)	(คน)	(ครั้ง)	(ร้อยละ)	(ร้อยละ)	(ร้อยละ)	เริ่มต้น	สิ้นสุด	ในงบ	นอกงบ										
																		วิชาการจัดการ เชิงพุทธ	วิชาการจัดการ เชิงพุทธ
839	โครงการพัฒนาบุคลากร	5.3	5.3.3	5.3.3	2	โครงการจบ ในปีงบประมาณ	แผน	1	30	1	100	100	100	01/04/2566	02/04/2566		100,000	ดร.ดร.สมศักดิ์ บุญปู่	หลักสูตรพธ.ด. พุทธบริหารการ ศึกษา คณะ ครุศาสตร์
							ผล												
840	โครงการอบรมเชิงปฏิบัติการ การจัดทำแผนพัฒนา มหาวิทยาลัยฯแผนปฏิบัติการ ประจำปี	5.3	5.3.1, 5.3.2, 5.3.3	5.3.1, 5.3.3	2	โครงการ ประจำปี	แผน	1	50	1	100	100	90	22/11/2565	24/11/2565	50,000	0	พระครูสังฆรักษ์ พิรุฬห์ จิรวฑฒ โน	วิทยาเขต หนองคาย
							ผล												
841	โครงการจัดหาพลังงานทดแทน	5.1	5.1.2	5.1.2	2	โครงการ ประจำปี	แผน	1	50	1	100	100	90	02/12/2565	27/12/2565	4,000	0	ดร.ชนันวัฒน์ คำ เหลือง	วิทยาเขต หนองคาย
							ผล												
842	โครงการเตรียมความพร้อมการ พัฒนาการบริหารองค์กรสู่ความ เป็นเลิศ	5.3	5.3.3	5.3.3	2	โครงการ ประจำปี	แผน	1	100	1	100	100	90	01/06/2566	30/06/2566	100,000	0	ผศ.ดร.เจษฎา มุลยาพอ	วิทยาเขต หนองคาย
							ผล												
843	โครงการปรับปรุงภูมิทัศน์	5.1	5.1.1	5.1.1	2	โครงการ ประจำปี	แผน	1	100	1	100	100	90	01/11/2565	26/12/2565	40,000	0	ดร.ชนันวัฒน์ คำ เหลือง	วิทยาเขต หนองคาย
							ผล												

* คำว่า "การผลิตบัณฑิต" หมายถึง 1.สนับสนุนการผลิตบัณฑิต 2.บริการวิชาการ 3.ทำนุบำรุงศิลปวัฒนธรรม

ลำดับ ที่	ชื่อโครงการ	เป้า ประสงค์	ตัว ชี้ วัด	กล ยุทธ์	การผลิต บัณฑิต *	ลักษณะ โครงการ	แผนการดำเนินการ										ชื่อ ผู้รับผิดชอบ โครงการ	ส่วนกลาง/ วิทยาเขต/ วิทยาลัยสงฆ์	
							ตัวชี้วัดเชิงปริมาณ			ตัวชี้วัดเชิงคุณภาพ		ตัวชี้วัดเชิงเวลา		งบประมาณ 2566		เริ่ม ต้น			สิ้นสุด
							จำนวน โครงการ	จำนวน ผู้เข้าร่วม โครงการ	จำนวน ครั้งที่ จัด	ผู้เข้าร่วมมี ความรู้ ความเข้าใจ เพิ่มขึ้น	ความพึงพอใจ ของผู้เข้าร่วม โครงการ	โครงการ แล้วเสร็จ ตามเวลาที่ กำหนด	กำหนดวัน						
													(โครงการ)	(คน)	(ครั้ง)	(ร้อยละ)			(ร้อยละ)
844	โครงการอบรมเชิงปฏิบัติการ การจัดทำแผนพัฒนา มหาวิทยาลัยฯแผนปฏิบัติการ ประจำปี “ กิจกรรมแข่งขันกีฬาบุคลากร วิทยาเขตหนองคาย”	5.3	5.3.2	5.3.2	2	โครงการ ประจำปี	แผน	1	60	1	100	100	90	28/12/2565	30/12/2565	80,000	0	นายกัณวิทย์ พุทธจร	วิทยาเขต หนองคาย
845	โครงการองค์กรวิถีพุทธ	5.3	5.3.1	5.3.2	2	โครงการ ประจำปี	แผน	1	100	1	100	100	90	01/04/2566	30/04/2566	30,000	0	พระครูสมุห์หัตถ พร ปิยธมโม	วิทยาเขต หนองคาย
846	โครงการอบรมเชิงปฏิบัติการใช้ เทคโนโลยีสารสนเทศเพื่อการ ปฏิบัติงาน	5.2	5.2.1, 5.2.2	5.2.1, 5.2.2	2	โครงการต่อ เนื่อง	แผน	1	0	0	0	0	0	01/06/2566	30/06/2566	70,000	0	นายพีระพล สง สาป	วิทยาเขต นครศรี ธรรมราช
847	โครงการเพิ่มขีดความสามารถ การปฏิบัติงานของบุคลากร ตำแหน่งปฏิบัติการวิชาชีพและ บริหารทั่วไป	5.3	5.3.2	5.3.2	2	โครงการต่อ เนื่อง	แผน	1	0	0	0	0	0	01/02/2566	30/03/2566	68,000	0	นางสาวโลพร ชี แก้ว	วิทยาเขต นครศรี ธรรมราช
848	โครงการส่งเสริมธรรมมา ภิบาลองค์กรและการต่อต้าน ทุจริตประพฤติมิชอบ	5.3	5.3.1	5.3.1	2	โครงการต่อ เนื่อง	แผน	1	0	0	0	0	0	01/12/2565	30/07/2566	100,000	0	นางสาวอำภา ณ นคร	วิทยาเขต นครศรี ธรรมราช

* คำว่า "การผลิตบัณฑิต" หมายถึง 1.สนับสนุนการผลิตบัณฑิต 2.บริการวิชาการ 3.ทำนุบำรุงศิลปวัฒนธรรม

ลำดับ ที่	ชื่อโครงการ	เป้า ประ สงค์	ตัว ชี้ วัด	กล ยุทธ์	การผลิต บัณฑิต *	ลักษณะ โครงการ	แผนการดำเนินการ										ชื่อ ผู้รับผิดชอบ โครงการ	ส่วนกลาง/ วิทยาเขต/ วิทยาลัยสงฆ์	
							ตัวชี้วัดเชิงปริมาณ			ตัวชี้วัดเชิงคุณภาพ		ตัวชี้วัดเชิงเวลา		งบประมาณ 2566		ชื่อ			ส่วนกลาง/ วิทยาเขต/ วิทยาลัยสงฆ์
							จำนวน โครงการ	จำนวน ผู้เข้าร่วม โครงการ	จำนวน ครั้งที่ จัด	ผู้เข้าร่วมมี ความรู้ ความเข้าใจ เพิ่มขึ้น	ความพึงพอใจ ของผู้เข้าร่วม โครงการ	โครงการ แล้วเสร็จ ตามเวลาที่ กำหนด	กำหนดวัน						
													(โครงการ)	(คน)	(ครั้ง)	(ร้อยละ)			(ร้อยละ)
849	โครงการแข่งขันกีฬาเสริมสร้าง สัมพันธ์	5.3	5.3.1, 5.3.2	5.3.1, 5.3.2	-	โครงการต่อเนื่อง	แผน	1	0	0	0	0	0	01/01/2566	31/07/2566	125,000	125,000	นายณรงค์ ศรีวาริ นทร์	วิทยาเขต นครศรี ธรรมราช
							ผล												
850	โครงการพัฒนาคุณภาพการ ศึกษาสู่ความเป็นเลิศ (EdPEX)	5.3	5.3.3	5.3.3	2	โครงการจบ ในปี ประมาณ	แผน	1	0	0	0	0	0	01/04/2566	30/05/2566	80,000	0	พระณัฐพงษ์ สิริ สุวณเณ	วิทยาเขต นครศรี ธรรมราช
							ผล												
851	โครงการส่งเสริมการเป็น องค์การแห่งการเรียนรู้เชิงพุทธ	5.3	5.3.1, 5.3.2, 5.3.3	5.3.1, 5.3.2, 5.3.3	2	โครงการต่อเนื่อง	แผน	1	0	0	0	0	0	01/05/2566	30/05/2566	100,000	0	พระสาโรจน์ ธมฺมสโร ดร.	วิทยาเขต นครศรี ธรรมราช
							ผล												
852	โครงการจัดสรรการใช้ประโยชน์ ที่ดินอย่างมีประสิทธิภาพและ การจัดการพื้นที่สีเขียวอย่าง ยั่งยืน	5.1	5.1.1	5.1.1	2	โครงการ ใหม่	แผน	1	55	1	0	0	0	01/10/2565	30/09/2566		700,000	นางสาวชุตติกา ญจน์ แก้วทอง	วิทยาเขต นครศรี ธรรมราช
							ผล												
853	โครงการส่งเสริมการใช้พลังงาน ทดแทนและอนุรักษ์สิ่งแวดล้อม	5.1	5.1.2	5.1.2	2	โครงการต่อเนื่อง	แผน	1	0	0	0	0	0	01/12/2565	30/07/2566	100,000	0	นายอาคมน์ แก้ว กำเนิด	วิทยาเขต นครศรี ธรรมราช
							ผล												
854	ส่งเสริมสุขภาพะบุคลากร	5.3	5.3.2	5.3.2	2	โครงการต่อเนื่อง	แผน	1	60	2	0	0	100	01/11/2565	28/02/2566	109,070	0	นายชินภัทร สมุทรทัย	วิทยาเขต เชียงใหม่
							ผล												

* คำว่า "การผลิตบัณฑิต" หมายถึง 1.สนับสนุนการผลิตบัณฑิต 2.บริการวิชาการ 3.ทำนุบำรุงศิลปวัฒนธรรม

ลำดับ ที่	ชื่อโครงการ	เป้า ประ สงค์	ตัว ชี้ วัด	กล ยุทธ์	การผลิ ต บัณฑิต *	ลักษณะ โครงการ	แผนการดำเนินการ										ชื่อ ผู้รับผิดชอบ โครงการ	ส่วนกลาง/ วิทยาเขต/ วิทยาลัยสงฆ์	
							ตัวชี้วัดเชิงปริมาณ			ตัวชี้วัดเชิงคุณภาพ		ตัวชี้วัดเชิงเวลา		งบประมาณ 2566		ชื่อ			ส่วนกลาง/ วิทยาเขต/ วิทยาลัยสงฆ์
							จำนวน โครงการ	จำนวน ผู้เข้าร่วม โครงการ	จำนวน ครั้งที่ จัด	ผู้เข้าร่วมมี ความรู้ ความเข้าใจ เพิ่มขึ้น	ความพึงพอใจ ของผู้เข้าร่วม โครงการ	โครงการ แล้วเสร็จ ตามเวลาที่ กำหนด	กำหนดวัน						
													(โครงการ)	(คน)	(ครั้ง)	(ร้อยละ)			(ร้อยละ)
855	จัดทำแผนพัฒนา/แผนปฏิบัติการ/แผนงบประมาณ ตามหลักธรรมาภิบาลเพื่อเตรียมเข้าสู่การดำเนินการที่เป็นเลิศ	5.3	5.3.3	5.3.3	2	โครงการต่อเนื่อง	แผน	1	119	6	0	0	100	01/10/2565	30/09/2566	157,580	0	นายชินภัทร สมุทรทัย	วิทยาเขต เชียงใหม่
							ผล												
856	พัฒนาองค์กร	5.1	5.1.1	5.1.1	2	โครงการต่อเนื่อง	แผน	1	520	0	0	0	100	01/11/2565	30/08/2566		50,000	นายอรธวุฒิ จัน แทน	วิทยาเขต เชียงใหม่
							ผล												
857	พัฒนาระบบการจัดการความรู้และการบริหารความเสี่ยง	5.3	5.3.3	5.3.3	2	โครงการต่อเนื่อง	แผน	1	70	4	0	0	100	01/11/2565	30/08/2566	70,530	0	พระนคร ปญญา ชิโร, ดร.	วิทยาเขต เชียงใหม่
							ผล												
858	ปลูกป่าเฉลิมพระเกียรติฯ	5.1	5.1.1	5.1.1	2	โครงการต่อเนื่อง	แผน	1	500	2	0	0	0	01/02/2566	30/08/2566	65,710	0	รศ.ดร.อภิรมย์ สี ดาคำ	วิทยาเขต เชียงใหม่
							ผล												
859	โครงการส่งเสริมสุขภาพประจำปี	5.3	5.3.1	5.3.2	2	โครงการประจำปี	แผน	1	0	0	0	0	0	01/12/2565	30/12/2565	120,000	0	สำนักงานวิทยา เขตขอนแก่น	วิทยาเขต ขอนแก่น
							ผล												
860	โครงการขับเคลื่อนองค์กรสู่ความเป็นเลิศ (EdPEX)	5.3	5.3.3	5.3.3	2	โครงการประจำปี	แผน	1	0	0	0	0	0	01/10/2565	30/09/2566	100,000	0	วิทยาลัยสงฆ์ ขอนแก่น	วิทยาเขต ขอนแก่น
							ผล												
861	โครงการจัดหาแหล่งพลังงานทดแทน (โซลาร์เซลล์)	5.1	5.1.2	5.1.1, 5.1.2	-	โครงการใหม่	แผน	1	0	0	0	0	0	01/11/2565	30/12/2565		2,000,000	สำนักงานวิทยา เขตขอนแก่น	วิทยาเขต ขอนแก่น
							ผล												

* คำว่า "การผลิตบัณฑิต" หมายถึง 1.สนับสนุนการผลิตบัณฑิต 2.บริการวิชาการ 3.ทำนุบำรุงศิลปวัฒนธรรม

ลำดับ ที่	ชื่อโครงการ	เป้า ประสงค์	ตัว ชี้ วัด	กล ยุทธ์	การผลิต บัณฑิต *	ลักษณะ โครงการ	แผนการดำเนินการ										ชื่อ ผู้รับผิดชอบ โครงการ	ส่วนกลาง/ วิทยาเขต/ วิทยาลัยสงฆ์	
							ตัวชี้วัดเชิงปริมาณ			ตัวชี้วัดเชิงคุณภาพ		ตัวชี้วัดเชิงเวลา		งบประมาณ 2566		ชื่อ			ส่วนกลาง/ วิทยาเขต/ วิทยาลัยสงฆ์
							จำนวน โครงการ	จำนวน ผู้เข้าร่วม โครงการ	จำนวน ครั้งที่ จัด	ผู้เข้าร่วมมี ความรู้ ความเข้าใจ เพิ่มขึ้น	ความพึงพอใจ ของผู้เข้าร่วม โครงการ	โครงการ แล้วเสร็จ ตามเวลาที่ กำหนด	กำหนดวัน						
													(โครงการ)	(คน)	(ครั้ง)	(ร้อยละ)			(ร้อยละ)
862	โครงการจัดหาแหล่งพลังงานทดแทน (โซลาร์เซลล์)	5.1	5.1.2	5.1.1, 5.1.2	2	โครงการ ใหม่	แผน	1	0	0	0	0	0	01/11/2565	31/12/2565	130,000	0	สำนักงานวิทยา เขตขอนแก่น	วิทยาเขต ขอนแก่น
							ผล												
863	โครงการพัฒนาศักยภาพบุคลากรสายปฏิบัติการ	5.3	5.3.1	5.3.2	2	โครงการ ประจำปี	แผน	1	0	0	0	0	0	01/03/2566	30/03/2566	80,000	0	สำนักงานวิทยา เขตขอนแก่น	วิทยาเขต ขอนแก่น
							ผล												
864	โครงการวันบูรพาจารย์	5.3	5.3.1	5.3.1	2	โครงการ ใหม่	แผน	1	0	0	0	0	0	01/08/2566	30/08/2566		100,000	สำนักงานวิทยา เขตขอนแก่น	วิทยาเขต ขอนแก่น
							ผล												
865	โครงการส่งเสริมและพัฒนาประกันคุณภาพการศึกษา	5.3	5.3.2	5.3.2	2	โครงการ ประจำปี	แผน	1	0	0	0	0	0	01/06/2566	30/07/2566		200,000	สำนักวิชาการ วิทยาเขต ขอนแก่น	วิทยาเขต ขอนแก่น
							ผล												
866	โครงการจัดการความรู้และการบริหารจัดการความเสี่ยง	5.3	5.3.2	5.3.2	2	โครงการ ประจำปี	แผน	1	0	0	0	0	0	01/11/2565	30/01/2566	80,000	0	สำนักงานวิทยา เขตขอนแก่น	วิทยาเขต ขอนแก่น
							ผล												
867	โครงการพัฒนาสมรรถนะและสร้างความผูกพันในองค์กร	5.3	5.3.1	5.3.1, 5.3.2	2	โครงการ ประจำปี	แผน	1	0	0	0	0	0	01/11/2565	30/09/2566		400,000	สำนักงานวิทยา เขตขอนแก่น	วิทยาเขต ขอนแก่น
							ผล												
868	โครงการพิธีแสดงมุทิตาจิตต่อผู้เกษียณอายุการทำงาน	5.3	5.3.1	5.3.2	2	โครงการ ประจำปี	แผน	1	0	0	0	0	0	01/09/2566	30/09/2566		100,000	สำนักงานวิทยา เขตขอนแก่น	วิทยาเขต ขอนแก่น
							ผล												

* คำว่า "การผลิตบัณฑิต" หมายถึง 1.สนับสนุนการผลิตบัณฑิต 2.บริการวิชาการ 3.ทำนุบำรุงศิลปวัฒนธรรม

ลำดับ ที่	ชื่อโครงการ	เป้า ประ สงค์	ตัว ชี้ วัด	กล ยุทธ์	การผลิ ต บัณฑิต *	ลักษณะ โครงการ	แผนการดำเนินการ										ชื่อ ผู้รับผิดชอบ โครงการ	ส่วนกลาง/ วิทยาเขต/ วิทยาลัยสงฆ์	
							ตัวชี้วัดเชิงปริมาณ			ตัวชี้วัดเชิงคุณภาพ		ตัวชี้วัดเชิงเวลา		งบประมาณ 2566		ชื่อ			ส่วนกลาง/ วิทยาเขต/ วิทยาลัยสงฆ์
							จำนวน โครงการ	จำนวน ผู้เข้าร่วม โครงการ	จำนวน ครั้งที่ จัด	ผู้เข้าร่วมมี ความรู้ ความเข้าใจ เพิ่มขึ้น	ความพึงพอใจ ของผู้เข้าร่วม โครงการ	โครงการ แล้วเสร็จ ตามเวลาที่ กำหนด	กำหนดวัน						
													(โครงการ)	(คน)	(ครั้ง)	(ร้อยละ)			(ร้อยละ)
869	โครงการจัดทำแผนพัฒนาองค์กรเพื่อการบริหารจัดการองค์กรตามหลักธรรมาภิบาล	5.3	5.3.2	5.3.2	2	โครงการประจำปี	แผน	1	0	0	0	0	0	01/12/2565	30/12/2565	140,000	0	สำนักงานวิทยาเขตขอนแก่น	วิทยาเขตขอนแก่น
							ผล												
870	โครงการรณณิยมหาวิทยาลัย	5.1	5.1.1, 5.1.2	5.1.1, 5.1.2	2	โครงการประจำปี	แผน	1	0	0	0	0	0	01/11/2565	30/12/2565	100,000	0	สำนักงานวิทยาเขตขอนแก่น	วิทยาเขตขอนแก่น
							ผล												
871	โครงการพัฒนาระบบกลไกเครือข่ายเทคโนโลยีเพื่อการบริหารจัดการ	5.2	5.2.1, 5.2.2	5.2.1, 5.2.2	2	โครงการประจำปี	แผน	1	0	0	0	0	0	01/01/2566	28/01/2566	80,000	0	สำนักงานวิทยาเขตขอนแก่น	วิทยาเขตขอนแก่น
							ผล												
872	โครงการประชุมเชิงปฏิบัติการเพื่อกำหนดแนวทางเพื่อสร้างความเข้าใจกลยุทธ์ทางด้านการเงินและงบประมาณ	5.3	5.3.1	5.3.1	2	โครงการประจำปี	แผน	1	60	1	100	100	100	01/06/2566	30/08/2566	50,000	0	นางทัศนันทน์ ภูมิสุข	วิทยาเขตนครราชสีมา
							ผล												
873	โครงการพัฒนาระบบเครือข่ายอินเทอร์เน็ต	5.2	5.2.2	5.2.2	1,2	โครงการต่อเนื่อง	แผน	1	300	2	33	33	100	12/12/2565	29/05/2566	36,200	0	นายกิตติพัฒน์ สุวรรณศิริเมธี	วิทยาเขตนครราชสีมา
							ผล												
874	โครงการพัฒนาการบริหารและปรับปรุงหลักสูตรให้ทันสมัย (กิจกรรมที่ 2 สาขาวิชาพระพุทธศาสนา ปริญญาตรี)	5.3	5.3.1	5.3.1	1,2	โครงการจบในปีงบประมาณ	แผน	1	20	1	100	100	0	20/06/2566	30/06/2566	10,000	0	วิทยาลัยสงฆ์	วิทยาเขตนครราชสีมา
							ผล												

* คำว่า "การผลิตบัณฑิต" หมายถึง 1.สนับสนุนการผลิตบัณฑิต 2.บริการวิชาการ 3.ทำนุบำรุงศิลปวัฒนธรรม

ลำดับ ที่	ชื่อโครงการ	เป้า ประสงค์	ตัว ชี้ วัด	กล ยุทธ์	การผลิต บัณฑิต *	ลักษณะ โครงการ	แผนการดำเนินการ										ชื่อ ผู้รับผิดชอบ โครงการ	ส่วนกลาง/ วิทยาเขต/ วิทยาลัยสงฆ์			
							แผน	ตัวชี้วัดเชิงปริมาณ			ตัวชี้วัดเชิงคุณภาพ		ตัวชี้วัดเชิงเวลา		งบประมาณ 2566				ชื่อ	ส่วนกลาง/ วิทยาเขต/ วิทยาลัยสงฆ์	
								จำนวน โครงการ	จำนวน ผู้เข้าร่วม โครงการ	จำนวน ครั้งที่ จัด	ผู้เข้าร่วมมี ความรู้ ความเข้าใจ เพิ่มขึ้น	ความพึงพอใจ ของผู้เข้าร่วม โครงการ	โครงการ แล้วเสร็จ ตามเวลาที่ กำหนด	กำหนดวัน							
														ว/ด/ป							ว/ด/ป
(โครงการ)	(คน)	(ครั้ง)	(ร้อยละ)	(ร้อยละ)	(ร้อยละ)	เริ่มต้น	สิ้นสุด	ในงบ	นอกงบ												
875	โครงการจัดทำแผนพัฒนา/ แผนปฏิบัติการ/งบประมาณ ประจำปี	5.3	5.3.1, 5.3.2	5.3.1, 5.3.2	1,2	โครงการต่อ เนื่อง	แผน	1	75	1	0	0	0	01/12/2565	30/12/2565	80,000	0	ดร.ศุภณัฐ เจริญ สุข	วิทยาเขต นครราชสีมา		
							ผล														
876	โครงการสัมมนาและประชุมเชิง ปฏิบัติการจัดทำแผนการจัดการ ความรู้ (KM)	5.3	5.3.3	5.3.3	2	โครงการต่อ เนื่อง	แผน	1	50	1	80	80	0	01/12/2565	31/12/2565	50,000	0	พระมหาสุพร รกชิตธมโม,ผศ. ดร./ ดร. เบญจมาศ สุวรรณวงศ์	วิทยาเขต นครราชสีมา		
							ผล														
877	พัฒนาระบบการบริหารจัดการ ด้วยระบบเทคโนโลยีสารสนเทศ	5.2	5.2.1, 5.2.2	5.2.1, 5.2.2	2	โครงการ ประจำปี	แผน	1	0	0	0	0	0	15/01/2566	30/03/2566	70,000	0	นายธีรวัฒน์ จันทร์จำรัส	วิทยาเขตแพร่		
							ผล														
878	รักษาสถาปัตยกรรมสิ่งแวดล้อมด้วย หลัก 5 R	5.1	5.1.1, 5.1.2	5.1.1, 5.1.2	2	โครงการต่อ เนื่อง	แผน	1	0	0	0	0	0	01/03/2566	30/08/2566	70,000	0	นายธีรวัฒน์ ผัด ผ่อง	วิทยาเขตแพร่		
							ผล														
879	เตรียมความพร้อมสู่องค์กรแห่ง ความเป็นเลิศ (EdPEX)	5.3	5.3.1, 5.3.2, 5.3.3	5.3.1, 5.3.2, 5.3.3	2	โครงการ ประจำปี	แผน	1	65	0	0	0	100	15/01/2566	30/05/2566	70,000	0	นายกริช อินเต็ม	วิทยาเขตแพร่		
							ผล														

* คำว่า "การผลิตบัณฑิต" หมายถึง 1.สนับสนุนการผลิตบัณฑิต 2.บริการวิชาการ 3.ทำนุบำรุงศิลปวัฒนธรรม

ลำดับ ที่	ชื่อโครงการ	เป้า ประ สงค์	ตัว ชี้ วัด	กล ยุทธ์	การผลิต บัณฑิต *	ลักษณะ โครงการ	แผนการดำเนินการ										ชื่อ ผู้รับผิดชอบ โครงการ	ส่วนกลาง/ วิทยาเขต/ วิทยาลัยสงฆ์	
							ตัวชี้วัดเชิงปริมาณ			ตัวชี้วัดเชิงคุณภาพ		ตัวชี้วัดเชิงเวลา		งบประมาณ 2566		ชื่อ			ส่วนกลาง/ วิทยาเขต/ วิทยาลัยสงฆ์
							จำนวน โครงการ	จำนวน ผู้เข้าร่วม โครงการ	จำนวน ครั้งที่ จัด	ผู้เข้าร่วมมี ความรู้ ความเข้าใจเพิ่มขึ้น	ความพึงพอใจ ของผู้เข้าร่วม โครงการ	โครงการ แล้วเสร็จ ตามเวลาที่ กำหนด	กำหนดวัน						
													(โครงการ)	(คน)	(ครั้ง)	(ร้อยละ)			(ร้อยละ)
880	พัฒนาระบบประกันคุณภาพการศึกษา	5.3	5.3.1, 5.3.2, 5.3.3	5.3.1, 5.3.2, 5.3.3	-	โครงการ ประจำปี	แผน	1	70	0	0	0	100	15/12/2566	20/09/2566	0	พระมหาจิตติพงษ์ วรทสสี	วิทยาเขตแพร่	
							ผล												
881	พัฒนาระบบการบริหารจัดการองค์กรด้วยหลักธรรมาภิบาล	5.3	5.3.1, 5.3.2, 5.3.3	5.3.1, 5.3.2, 5.3.3	2	โครงการต่อเนื่อง	แผน	1	70	0	0	0	0	15/11/2565	10/09/2566	800,000	0	นางสาวฉันทิธีรา ธรรมจักร	วิทยาเขตแพร่
							ผล												
882	มหาวิทยาลัยสี่เขี้ยว	5.1	5.1.1, 5.1.2	5.1.1, 5.1.2	2	โครงการประจำปี	แผน	1	0	0	0	0	100	01/05/2566	30/08/2566	0	พระสมพงษ์ มหาบุญโญ	วิทยาเขตแพร่	
							ผล												
883	โครงการจัดทำแผนพัฒนา/งบประมาณ/แผนปฏิบัติการประจำปี	5.3	5.3.1, 5.3.2, 5.3.3	5.3.1, 5.3.2, 5.3.3	2	โครงการจบ ในปีงบประมาณ	แผน	1	76	1	0	0	0	05/01/2566	30/04/2566	100,000	0	นายอชิชาติ จรล้า โกน	วิทยาเขต สุรินทร์
							ผล												
884	โครงการพัฒนาบุคลากรและลูกจ้าง	5.3	5.3.1, 5.3.2	5.3.1, 5.3.2	2	โครงการจบ ในปีงบประมาณ	แผน	1	76	1	0	0	0	01/02/2566	30/05/2566	50,000	0	นางสาวจันทิรา บุตรดี	วิทยาเขต สุรินทร์
							ผล												
885	โครงการจัดทำรายงานประจำปี	5.3	5.3.1, 5.3.2, 5.3.3	5.3.1, 5.3.2, 5.3.3	2	โครงการจบ ในปีงบประมาณ	แผน	1	76	1	0	0	0	01/03/2566	30/05/2566	50,000	0	นายอชิชาติ จรล้า โกน	วิทยาเขต สุรินทร์
							ผล												

* คำว่า "การผลิตบัณฑิต" หมายถึง 1.สนับสนุนการผลิตบัณฑิต 2.บริการวิชาการ 3.ทำนุบำรุงศิลปวัฒนธรรม

ลำดับ ที่	ชื่อโครงการ	เป้า ประสงค์	ตัว ชี้ วัด	กล ยุทธ์	การผลิต บัณฑิต *	ลักษณะ โครงการ	แผนการดำเนินการ										ชื่อ ผู้รับผิดชอบ โครงการ	ส่วนกลาง/ วิทยาเขต/ วิทยาลัยสงฆ์	
							ตัวชี้วัดเชิงปริมาณ			ตัวชี้วัดเชิงคุณภาพ		ตัวชี้วัดเชิงเวลา		งบประมาณ 2566		ชื่อ			ส่วนกลาง/ วิทยาเขต/ วิทยาลัยสงฆ์
							จำนวน โครงการ	จำนวน ผู้เข้าร่วม โครงการ	จำนวน ครั้งที่ จัด	ผู้เข้าร่วมมี ความรู้ ความเข้าใจเพิ่มขึ้น	ความพึงพอใจ ของผู้เข้าร่วม โครงการ	โครงการ แล้วเสร็จ ตามเวลาที่ กำหนด	กำหนดวัน						
													(โครงการ)	(คน)	(ครั้ง)	(ร้อยละ)			(ร้อยละ)
886	โครงการประกันคุณภาพการศึกษา	5.3	5.3.1, 5.3.2, 5.3.3	5.3.1, 5.3.2, 5.3.3	2	โครงการจบ ในปีงบประมาณ	แผน	1	76	0	0	0	0	10/01/2566	30/08/2566	50,000	0	นายเชมกร อู่อ่ำ หดี	วิทยาเขต สุรินทร์
							ผล												
887	โครงการพื้นที่เขตเศรษฐกิจพอเพียงตามแนวพระราชดำริ	5.1	5.1.1, 5.1.2	5.1.1, 5.1.2	1,2	โครงการประจำปี	แผน	1	0	0	0	0	0	01/10/2565	30/09/2566	20,000	0	สำนักงาน วิทยาเขต	วิทยาเขตพะเยา
							ผล												
888	โครงการพัฒนาองค์กรวิถีพุทธสู่ความเป็นเลิศ	5.3	5.3.1, 5.3.2, 5.3.3	5.3.1, 5.3.2, 5.3.3	1,2	โครงการประจำปี	แผน	1	0	0	0	0	0	01/10/2565	30/09/2566	100,000	0	สำนักวิชาการ	วิทยาเขตพะเยา
							ผล												
889	โครงการมหาวิทยาลัยสีเขียว	5.1	5.1.1, 5.1.2	5.1.1, 5.1.2	1,2	โครงการประจำปี	แผน	1	0	0	0	0	0	01/10/2565	30/09/2566	40,000	0	สำนักงาน วิทยาเขต	วิทยาเขตพะเยา
							ผล												
890	โครงการทำแผนบริหารจัดการองค์กร	5.3	5.3.1, 5.3.2, 5.3.3	5.3.1, 5.3.2, 5.3.3	1,2	โครงการประจำปี	แผน	1	0	0	0	0	0	01/10/2565	30/09/2566	40,000	0	สำนักงาน วิทยาเขต	วิทยาเขตพะเยา
							ผล												
891	ประหยัดพลังงานรักษ์โลกรักษ์ธรรม	5.1	5.1.2	5.1.2	2	โครงการต่อเนื่อง	แผน	1	0	0	0	0	0	01/01/2566	30/01/2566		100,000	ผู้อำนวยการ สำนักวิชาการ/ผู้ อำนวยการสำนัก งานวิทยาเขตฯ/ผู้ อำนวยการ	วิทยาเขตบาฬี ศึกษาพุทธโฆส
							ผล												

* คำว่า "การผลิตบัณฑิต" หมายถึง 1.สนับสนุนการผลิตบัณฑิต 2.บริการวิชาการ 3.ทำนุบำรุงศิลปวัฒนธรรม

ลำดับ ที่	ชื่อโครงการ	เป้า ประสงค์	ตัว ชี้ วัด	กล ยุทธ์	การผลิต บัณฑิต *	ลักษณะ โครงการ	แผนการดำเนินการ										ชื่อ ผู้รับผิดชอบ โครงการ	ส่วนกลาง/ วิทยาเขต/ วิทยาลัยสงฆ์	
							ตัวชี้วัดเชิงปริมาณ			ตัวชี้วัดเชิงคุณภาพ		ตัวชี้วัดเชิงเวลา		งบประมาณ 2566		ในงบ			นอกงบ
							จำนวน โครงการ	จำนวน ผู้เข้าร่วม โครงการ	จำนวน ครั้งที่ จัด	ผู้เข้าร่วมมี ความรู้ ความเข้าใจ เพิ่มขึ้น	ความพึงพอใจ ของผู้เข้าร่วม โครงการ	โครงการ แล้วเสร็จ ตามเวลาที่ กำหนด	กำหนดวัน						
													(โครงการ)	(คน)	(ครั้ง)	(ร้อยละ)			(ร้อยละ)
892	พัฒนาระบบและเครือข่าย เทคโนโลยีเพื่อประสิทธิภาพการ จัดการองค์การ	5.2	5.2.1	5.2.1	2	โครงการ ใหม่	แผน	1	0	0	0	0	0	01/01/2566	31/01/2566		100,000	ผู้อำนวยการ/ สำนักวิชาการ/ผู้ อำนวยการสำนัก งานวิทยาเขตฯ/ผู้ อำนวยการ วิทยาลัยสงฆ์ฯ	วิทยาเขตบาฬี ศึกษาพุทธโฆส
							ผล												
893	กองทุนเพื่อการพัฒนาวิทยาเขต บาฬีศึกษาพุทธโฆส นครปฐม	5.3	5.3.2	5.3.2	-	โครงการ ใหม่	แผน	1	0	0	0	0	0	01/12/2565	28/02/2566		500,000	ผู้อำนวยการ/ สำนักวิชาการ/ผู้ อำนวยการสำนัก งานวิทยาเขตฯ/ผู้ อำนวยการ วิทยาลัยสงฆ์ฯ	วิทยาเขตบาฬี ศึกษาพุทธโฆส
							ผล												
894	พัฒนาระบบนิเวศเพื่อภาพ ลักษณ์มหาวิทยาลัยสีเขียว	5.1	5.1.1	5.1.1	2	โครงการ ใหม่	แผน	1	0	0	0	0	0	01/02/2566	28/02/2566		100,000	ผู้อำนวยการ/ สำนักวิชาการ/ผู้ อำนวยการสำนัก งานวิทยาเขตฯ/ผู้ อำนวยการ	วิทยาเขตบาฬี ศึกษาพุทธโฆส
							ผล												

* คำว่า "การผลิตบัณฑิต" หมายถึง 1.สนับสนุนการผลิตบัณฑิต 2.บริการวิชาการ 3.ทำนุบำรุงศิลปวัฒนธรรม

ลำดับ ที่	ชื่อโครงการ	เป้า ประสงค์	ตัว ชี้ วัด	กล ยุทธ์	การผลิ ต บัณฑิต *	ลักษณะ โครงการ	แผนการดำเนินการ										ชื่อ ผู้รับผิดชอบ โครงการ	ส่วนกลาง/ วิทยาเขต/ วิทยาลัยสงฆ์	
							ตัวชี้วัดเชิงปริมาณ			ตัวชี้วัดเชิงคุณภาพ		ตัวชี้วัดเชิงเวลา		งบประมาณ 2566		ชื่อ			ส่วนกลาง/ วิทยาเขต/ วิทยาลัยสงฆ์
							จำนวน โครงการ	จำนวน ผู้เข้าร่วม โครงการ	จำนวน ครั้งที่ จัด	ผู้เข้าร่วมมี ความรู้ ความเข้าใจ เพิ่มขึ้น	ความพึงพอใจ ของผู้เข้าร่วม โครงการ	โครงการ แล้วเสร็จ ตามเวลาที่ กำหนด	กำหนดวัน						
													(โครงการ)	(คน)	(ครั้ง)	(ร้อยละ)			(ร้อยละ)
895	ส่งเสริมการสร้างวัฒนธรรมองค์กรด้วยหลักพุทธธรรม	5.3	5.3.1	5.3.1	2	โครงการใหม่	แผน	1	0	0	0	0	0	01/05/2566	30/05/2566	100,000	ผู้อำนวยการ สำนักวิชาการ/ผู้ อำนวยการสำนัก งานวิทยาเขตฯ/ผู้ อำนวยการ วิทยาลัยสงฆ์ฯ	วิทยาเขตบาฬี ศึกษาพุทธโฆส	
							ผล												
896	พัฒนาบุคลากรให้มีขีดความสามารถสูงด้านการใช้ระบบเทคโนโลยีสารสนเทศในการบริหารจัดการองค์กรให้มีประสิทธิภาพ	5.2	5.2.2	5.2.2	2	โครงการใหม่	แผน	1	0	0	0	0	0	01/05/2566	30/05/2566	100,000	ผู้อำนวยการ สำนักวิชาการ/ผู้ อำนวยการสำนัก งานวิทยาเขตฯ/ผู้ อำนวยการ วิทยาลัยสงฆ์ฯ	วิทยาเขตบาฬี ศึกษาพุทธโฆส	
							ผล												
897	พัฒนาระบบการบริหารจัดการองค์กรตามหลักธรรมาภิบาล (Good Government)	5.3	5.3.3	5.3.3	2	โครงการใหม่	แผน	1	0	0	0	0	0	01/05/2566	30/05/2566	100,000	ผู้อำนวยการ สำนักวิชาการ/ผู้ อำนวยการสำนัก งานวิทยาเขตฯ/ผู้ อำนวยการ	วิทยาเขตบาฬี ศึกษาพุทธโฆส	
							ผล												

* คำว่า "การผลิตบัณฑิต" หมายถึง 1.สนับสนุนการผลิตบัณฑิต 2.บริการวิชาการ 3.ทำนุบำรุงศิลปวัฒนธรรม

ลำดับ ที่	ชื่อโครงการ	เป้า ประ สงค์	ตัว ชี้ วัด	กล ยุทธ์	การผลิต บัณฑิต *	ลักษณะ โครงการ	แผนการดำเนินการ										ชื่อ ผู้รับผิดชอบ โครงการ	ส่วนกลาง/ วิทยาเขต/ วิทยาลัยสงฆ์		
							ตัวชี้วัดเชิงปริมาณ			ตัวชี้วัดเชิงคุณภาพ		ตัวชี้วัดเชิงเวลา		งบประมาณ 2566		ชื่อ			ส่วนกลาง/ วิทยาเขต/ วิทยาลัยสงฆ์	
							จำนวน โครงการ	จำนวน ผู้เข้าร่วม โครงการ	จำนวน ครั้งที่ จัด	ผู้เข้าร่วมมี ความรู้ ความเข้าใจ เพิ่มขึ้น	ความพึงพอใจ ของผู้เข้าร่วม โครงการ	โครงการ แล้วเสร็จ ตามเวลาที่ กำหนด	กำหนดวัน							
													ว/ด/ป							ว/ด/ป
(โครงการ)	(คน)	(ครั้ง)	(ร้อยละ)	(ร้อยละ)	(ร้อยละ)	เริ่มต้น	สิ้นสุด	ในงบ	นอกงบ											
898	พัฒนาองค์กรด้วยเกณฑ์คุณภาพ การศึกษาเพื่อการดำเนินการที่ เป็นเลิศ (EdPEX)	5.3	5.3.3	5.3.3	-	โครงการต่อ เนื่อง	แผน	1	0	0	0	0	0	01/10/2565	30/09/2566	2,400,000	วิทยาลัยสงฆ์ฯ	ผู้อำนวยการ สำนักวิชาการ/ผู้ อำนวยการสำนัก งานวิทยาเขตฯ/ผู้ อำนวยการ วิทยาลัยสงฆ์ฯ	วิทยาเขตบาฬี ศึกษาพุทธโส	
899	โครงการอบรมให้ความรู้เรื่อง การเงิน บัญชี วัสดุ	5.3	5.3.1, 5.3.2, 5.3.3	5.3.1, 5.3.2, 5.3.3	2	โครงการ ประจำปี	แผน	1	80	1	100	100	100	01/10/2565	30/10/2566	15,000	0	สำนักงาน วิทยาเขต นครสวรรค์	วิทยาเขต นครสวรรค์	
							ผล													
900	โครงการจัดการความรู้สู่นวัต กรรมทั่วทั้งองค์กร	5.3	5.3.1, 5.3.2, 5.3.3	5.3.1, 5.3.2, 5.3.3	2	โครงการ ใหม่	แผน	1	100	1	100	100	100	01/10/2565	30/10/2566	25,000	0	สำนักงาน วิทยาเขต นครสวรรค์	วิทยาเขต นครสวรรค์	
							ผล													
901	โครงการรักษาสถาปัตยกรรมสิ่ง แวดล้อมด้วยหลัก 5 R	5.1	5.1.1, 5.1.2	5.1.1, 5.1.2	2	โครงการต่อ เนื่อง	แผน	1	50	1	100	100	100	01/10/2565	30/09/2566	25,000	25,000	สำนักงาน วิทยาเขต นครสวรรค์	วิทยาเขต นครสวรรค์	
							ผล													

* คำว่า "การผลิตบัณฑิต" หมายถึง 1.สนับสนุนการผลิตบัณฑิต 2.บริการวิชาการ 3.ทำนุบำรุงศิลปวัฒนธรรม

ลำดับ ที่	ชื่อโครงการ	เป้า ประสงค์	ตัว ชี้ วัด	กล ยุทธ์	การผลิต บัณฑิต *	ลักษณะ โครงการ	แผนการดำเนินการ										ชื่อ ผู้รับผิดชอบ โครงการ	ส่วนกลาง/ วิทยาเขต/ วิทยาลัยสงฆ์	
							ตัวชี้วัดเชิงปริมาณ			ตัวชี้วัดเชิงคุณภาพ		ตัวชี้วัดเชิงเวลา		งบประมาณ 2566		ในงบ			นอกงบ
							จำนวน โครงการ	จำนวน ผู้เข้าร่วม โครงการ	จำนวน ครั้งที่ จัด	ผู้เข้าร่วมมี ความรู้ ความเข้าใจ เพิ่มขึ้น	ความพึงพอใจ ของผู้เข้าร่วม โครงการ	โครงการ แล้วเสร็จ ตามเวลาที่ กำหนด	กำหนดวัน						
													(โครงการ)	(คน)	(ครั้ง)	(ร้อยละ)			(ร้อยละ)
902	โครงการพัฒนาบุคลากรด้านกรเงินบัญชีและพัสดุ	5.3	5.3.1, 5.3.2, 5.3.3	5.3.1, 5.3.2, 5.3.3	2	โครงการ ใหม่	แผน	1	100	1	100	100	100	01/10/2565	30/09/2566	17,000	0	สำนักงาน วิทยาเขต นครสวรรค์	วิทยาเขต นครสวรรค์
							ผล												
903	โครงการพัฒนาระบบการบริหารความเสี่ยง	5.3	5.3.1, 5.3.2, 5.3.3	5.3.1, 5.3.2, 5.3.3	2	โครงการ ประจำปี	แผน	1	100	1	100	100	100	23/11/2565	23/11/2566	30,000	0	สำนักงาน วิทยาเขต นครสวรรค์	วิทยาเขต นครสวรรค์
							ผล												
904	โครงการจัดทำแผนพัฒนาบุคลากร/งบประมาณ/ปฏิบัติการประจำปี	5.3	5.3.1, 5.3.2, 5.3.3	5.3.1, 5.3.2, 5.3.3	2	โครงการ ประจำปี	แผน	1	80	0	100	100	100	01/09/2565	30/09/2566	100	0	สำนักงาน วิทยาเขต นครสวรรค์	วิทยาเขต นครสวรรค์
							ผล												
905	โครงการพื้นที่ต้นแบบอนุรักษ์พันธุกรรมพืชอันเนื่องมาจากพระราชดำริสมเด็จพระกนิษฐาธิราชเจ้า กรมสมเด็จพระเทพรัตนราชสุดาฯ สยามบรมราชกุมารี (พื้นที่ วช. นครสวรรค์)	5.1	5.1.1, 5.1.2	5.1.1, 5.1.2	2	โครงการ ใหม่	แผน	1	60	0	100	100	100	01/10/2565	30/09/2566	30,000	0	สำนักวิชาการ	วิทยาเขต นครสวรรค์
							ผล												

* คำว่า "การผลิตบัณฑิต" หมายถึง 1.สนับสนุนการผลิตบัณฑิต 2.บริการวิชาการ 3.ทำนุบำรุงศิลปวัฒนธรรม

ลำดับ ที่	ชื่อโครงการ	เป้า ประสงค์	ตัว ชี้ วัด	กล ยุทธ์	การผลิต บัณฑิต *	ลักษณะ โครงการ	แผนการดำเนินการ										ชื่อ ผู้รับผิดชอบ โครงการ	ส่วนกลาง/ วิทยาเขต/ วิทยาลัยสงฆ์	
							ตัวชี้วัดเชิงปริมาณ			ตัวชี้วัดเชิงคุณภาพ		ตัวชี้วัดเชิงเวลา		งบประมาณ 2566		ชื่อ			ส่วนกลาง/ วิทยาเขต/ วิทยาลัยสงฆ์
							จำนวน โครงการ	จำนวน ผู้เข้าร่วม โครงการ	จำนวน ครั้งที่ จัด	ผู้เข้าร่วมมี ความรู้ ความเข้าใจ เพิ่มขึ้น	ความพึงพอใจ ของผู้เข้าร่วม โครงการ	โครงการ แล้วเสร็จ ตามเวลาที่ กำหนด	กำหนดวัน						
													(โครงการ)	(คน)	(ครั้ง)	(ร้อยละ)			(ร้อยละ)
906	โครงการกิจกรรมประเมิน คุณภาพภายในองค์กร (IQA)	5.3	5.3.1, 5.3.2, 5.3.3	5.3.1, 5.3.2, 5.3.3	2	โครงการ ประจำปี	แผน	1	100	1	100	100	100	01/10/2565	30/09/2566	85,000	0	สำนักวิชาการ	วิทยาเขต นครสวรรค์
							ผล												
907	โครงการพัฒนาระบบการบริหาร จัดการด้านบุคคล	5.3	5.3.1, 5.3.2, 5.3.3	5.3.1, 5.3.2, 5.3.3	2	โครงการ ใหม่	แผน	1	80	1	100	100	100	01/10/2565	30/09/2566		10,000	สำนักงาน วิทยาเขต นครสวรรค์	วิทยาเขต นครสวรรค์
							ผล												
908	โครงการพัฒนาระบบสารสนเทศ เพื่อการบริหารจัดการองค์กร	5.2	5.2.1, 5.2.2	5.2.1, 5.2.2	2	โครงการ ใหม่	แผน	1	100	1	100	100	0	01/10/2565	30/09/2566		0	สำนักงาน วิทยาเขต นครสวรรค์	วิทยาเขต นครสวรรค์
							ผล												
909	โครงการเสริมสร้างสุขภาวะใน การทำงาน	5.3	5.3.1, 5.3.2, 5.3.3	5.3.1, 5.3.2, 5.3.3	2	โครงการ ประจำปี	แผน	1	80	1	80	80	100	01/10/2565	30/09/2566		5,000	สำนักวิชาการ	วิทยาเขต นครสวรรค์
							ผล												
910	โครงการพัฒนาคุณภาพการ ศึกษาเพื่อการดำเนินการที่เป็น เลิศ (EdPex)	5.3	5.3.1, 5.3.2, 5.3.3	5.3.1, 5.3.2, 5.3.3	2	โครงการต่อ เนื่อง	แผน	1	100	1	100	100	100	01/10/2565	30/11/2566	20,000	0	สำนักงาน วิทยาเขต นครสวรรค์	วิทยาเขต นครสวรรค์
							ผล												
911	โครงการส่งเสริมการจัดการขยะ และอนุรักษ์สิ่งแวดล้อมแก่พระ สงฆ์	5.1	5.1.1, 5.1.2	5.1.1, 5.1.2	2	โครงการ ประจำปี	แผน	1	200	1	100	100	100	01/08/2566	30/08/2566	35,000	0	สำนักงานวิชาการ	วิทยาลัยสงฆ์ ลำพูน
							ผล												

* คำว่า "การผลิตบัณฑิต" หมายถึง 1.สนับสนุนการผลิตบัณฑิต 2.บริการวิชาการ 3.ทำนุบำรุงศิลปวัฒนธรรม

ลำดับ ที่	ชื่อโครงการ	เป้า ประสงค์	ตัว ชี้ วัด	กล ยุทธ์	การผลิต บัณฑิต *	ลักษณะ โครงการ	แผนการดำเนินการ										ชื่อ ผู้รับผิดชอบ โครงการ	ส่วนกลาง/ วิทยาเขต/ วิทยาลัยสงฆ์	
							ตัวชี้วัดเชิงปริมาณ			ตัวชี้วัดเชิงคุณภาพ		ตัวชี้วัดเชิงเวลา		งบประมาณ 2566		ชื่อ			ส่วนกลาง/ วิทยาเขต/ วิทยาลัยสงฆ์
							จำนวน โครงการ	จำนวน ผู้เข้าร่วม โครงการ	จำนวน ครั้งที่ จัด	ผู้เข้าร่วมมี ความรู้ ความเข้าใจ เพิ่มขึ้น	ความพึงพอใจ ของผู้เข้าร่วม โครงการ	โครงการ แล้วเสร็จ ตามเวลาที่ กำหนด	กำหนดวัน						
													ว/ด/ป	ว/ด/ป	เริ่มต้น	สิ้นสุด			ในงบ
(โครงการ)	(คน)	(ครั้ง)	(ร้อยละ)	(ร้อยละ)	(ร้อยละ)	เริ่มต้น	สิ้นสุด	ในงบ	นอกงบ										
912	โครงการสวนสมุนไพรและ ภูมิปัญญาท้องถิ่น	5.1	5.1.1, 5.1.2	5.1.1, 5.1.2	2	โครงการ ประจำปี	แผน	1	250	1	100	100	100	01/06/2566	30/09/2566	40,000	0	สำนักงานวิชาการ	วิทยาลัยสงฆ์ ลำพูน
							ผล												
913	โครงการพัฒนาศักยภาพ บุคลากรด้านการจัดการความรู้ km ภูมิปัญญาท้องถิ่น	5.2	5.2.1, 5.2.2	5.2.1, 5.2.2	2	โครงการ ประจำปี	แผน	1	80	1	100	100	100	01/07/2566	30/09/2566	40,000	0	สำนักงานวิชาการ	วิทยาลัยสงฆ์ ลำพูน
							ผล												
914	โครงการปลูกป่าและอนุรักษ์สิ่ง แวดล้อมเฉลิมพระเกียรติ	5.1	5.1.1, 5.1.2	5.1.1, 5.1.2	2	โครงการ ประจำปี	แผน	1	500	1	100	100	100	01/07/2566	30/08/2566	50,000	0	สำนักงานวิชาการ	วิทยาลัยสงฆ์ ลำพูน
							ผล												
915	โครงการจัดทำแผนพัฒนาและ แผนปฏิบัติการประจำปี	5.3	5.3.1, 5.3.2, 5.3.3	5.3.1, 5.3.2, 5.3.3	2	โครงการ ประจำปี	แผน	1	80	1	100	100	100	01/01/2566	30/03/2566	40,000	0	สำนักงาน วิทยาลัย	วิทยาลัยสงฆ์ ลำพูน
							ผล												
916	โครงการส่งเสริมพัฒนาศักยภาพ งานประกันคุณภาพการศึกษา	5.3	5.3.1, 5.3.2, 5.3.3	5.3.1, 5.3.2, 5.3.3	2	โครงการ ประจำปี	แผน	1	150	1	100	100	0	01/06/2566	30/07/2566	70,000	0	สำนักงานวิชาการ	วิทยาลัยสงฆ์ ลำพูน
							ผล												
917	โครงการองค์กรแห่งความสุข	5.3	5.3.1, 5.3.2, 5.3.3	5.3.1, 5.3.2, 5.3.3	2	โครงการ ประจำปี	แผน	1	80	1	100	100	100	01/07/2566	30/09/2566	30,000	0	สำนักงาน วิทยาลัย	วิทยาลัยสงฆ์ ลำพูน
							ผล												

* คำว่า "การผลิตบัณฑิต" หมายถึง 1.สนับสนุนการผลิตบัณฑิต 2.บริการวิชาการ 3.ทำนุบำรุงศิลปวัฒนธรรม

ลำดับ ที่	ชื่อโครงการ	เป้า ประสงค์	ตัว ชี้ วัด	กล ยุทธ์	การผลิต บัณฑิต *	ลักษณะ โครงการ	แผนการดำเนินการ										ชื่อ ผู้รับผิดชอบ โครงการ	ส่วนกลาง/ วิทยาเขต/ วิทยาลัยสงฆ์	
							ตัวชี้วัดเชิงปริมาณ			ตัวชี้วัดเชิงคุณภาพ		ตัวชี้วัดเชิงเวลา		งบประมาณ 2566		ชื่อ			ส่วนกลาง/ วิทยาเขต/ วิทยาลัยสงฆ์
							จำนวน โครงการ	จำนวน ผู้เข้าร่วม โครงการ	จำนวน ครั้งที่ จัด	ผู้เข้าร่วมมี ความรู้ ความเข้าใจเพิ่มขึ้น	ความพึงพอใจ ของผู้เข้าร่วม โครงการ	โครงการ แล้วเสร็จ ตามเวลาที่ กำหนด	กำหนดวัน						
													(โครงการ)	(คน)	(ครั้ง)	(ร้อยละ)			(ร้อยละ)
918	โครงการพัฒนาศักยภาพของ บุคลากรวิทยาลัยสงฆ์ลำพูน	5.2	5.2.1, 5.2.2	5.2.1, 5.2.2	2	โครงการ ประจำปี	แผน	1	80	1	100	100	100	01/07/2566	30/09/2566	50,000	0	สำนักงาน วิทยาลัย สงฆ์	วิทยาลัย สงฆ์
							ผล												
919	โครงการฝังแม่บทวิทยาลัยสงฆ์ พุทธชินราช	5.1	5.1.1, 5.1.2	5.1.1, 5.1.2	2	โครงการจบ ในปีงบประมาณ	แผน	1	10	0	0	0	0	01/04/2566	30/09/2566	30,000	0	สำนักงาน วิทยาลัย สงฆ์พุทธ ชินราช	วิทยาลัย สงฆ์ พุทธ ชินราช
							ผล												
920	โครงการเสริมสร้างความรัก ความผูกพันในองค์กร	5.3	5.3.3	5.3.3	2	โครงการต่อ เนื่อง	แผน	1	65	0	0	0	0	01/10/2565	30/09/2566	64,500	0	สำนักงาน วิทยาลัย สงฆ์พุทธ ชินราช	วิทยาลัย สงฆ์ พุทธ ชินราช
							ผล												
921	โครงการเสริมสร้างสายสัมพันธ์ อาจารย์-ศิษย์	5.3	5.3.1, 5.3.2	5.3.1, 5.3.2	2	โครงการต่อ เนื่อง	แผน	1	100	0	0	0	0	01/01/2566	30/09/2566	30,000	0	สำนักงาน วิทยาลัย สงฆ์พุทธ ชินราช	วิทยาลัย สงฆ์ พุทธ ชินราช
							ผล												
922	โครงการประกันคุณภาพการ ศึกษา	5.3	5.3.1	5.3.1	2	โครงการจบ ในปีงบประมาณ	แผน	1	150	0	0	0	0	01/01/2566	30/09/2566	155,000	0	สำนักงานวิชาการ วิทยาลัยสงฆ์พุทธ ชินราช	วิทยาลัย สงฆ์ พุทธ ชินราช
							ผล												

* คำว่า "การผลิตบัณฑิต" หมายถึง 1.สนับสนุนการผลิตบัณฑิต 2.บริการวิชาการ 3.ทำนุบำรุงศิลปวัฒนธรรม

ลำดับ ที่	ชื่อโครงการ	เป้า ประสงค์	ตัว ชี้ วัด	กล ยุทธ์	การผลิต บัณฑิต *	ลักษณะ โครงการ	แผนการดำเนินการ										ชื่อ ผู้รับผิดชอบ โครงการ	ส่วนกลาง/ วิทยาเขต/ วิทยาลัยสงฆ์	
							ตัวชี้วัดเชิงปริมาณ			ตัวชี้วัดเชิงคุณภาพ		ตัวชี้วัดเชิงเวลา		งบประมาณ 2566		ชื่อ			ส่วนกลาง/ วิทยาเขต/ วิทยาลัยสงฆ์
							จำนวน โครงการ	จำนวน ผู้เข้าร่วม โครงการ	จำนวน ครั้งที่ จัด	ผู้เข้าร่วมมี ความรู้ ความเข้าใจ เพิ่มขึ้น	ความพึงพอใจ ของผู้เข้าร่วม โครงการ	โครงการ แล้วเสร็จ ตามเวลาที่ กำหนด	กำหนดวัน						
													(โครงการ)	(คน)	(ครั้ง)	(ร้อยละ)			(ร้อยละ)
923	โครงการส่งเสริมการใช้สื่อเทคโนโลยีสำหรับการเรียนการสอนและการบริหารจัดการองค์กร	5.2	5.2.1, 5.2.2	5.2.1, 5.2.2	2	โครงการจบ ในปีงบประมาณ	แผน	1	30	0	0	0	0	01/01/2566	30/09/2566	20,000	0	สำนักงาน วิทยาลัย วิทยาลัยสงฆ์พุทธ ชินราช	วิทยาลัยสงฆ์ พุทธชินราช
							ผล												
924	โครงการวิทยาลัยสงฆ์พุทธชินราช (Buddhachinaraj green College)	5.1	5.1.1, 5.1.2	5.1.1, 5.1.2	2	โครงการจบ ในปีงบประมาณ	แผน	1	80	0	0	0	0	01/10/2565	30/09/2566	150,000	0	สำนักงาน วิทยาลัย วิทยาลัยสงฆ์พุทธ ชินราช	วิทยาลัยสงฆ์ พุทธชินราช
							ผล												
925	โครงการจัดทำแผนพัฒนาฯ/ แผนงบประมาณ/แผนปฏิบัติการประจำปี	5.3	5.3.1	5.3.1	2	โครงการจบ ในปีงบประมาณ	แผน	1	100	0	0	0	01/10/2565	30/09/2566	60,000	0	สำนักงาน วิทยาลัย วิทยาลัยสงฆ์พุทธ ชินราช	วิทยาลัยสงฆ์ พุทธชินราช	
							ผล												
926	โครงการพัฒนาองค์กรด้านการจัดการความรู้ (KM)	5.3	5.3.1, 5.3.2, 5.3.3	5.3.1, 5.3.2, 5.3.3	-	โครงการ ประจำปี	แผน	1	10	1	100	100	100	01/04/2566	30/09/2566	30,000	0	พระมหาพดล สุ จินโณ	วิทยาลัยสงฆ์ ปัตตานี
							ผล												
927	โครงการจัดทำแผนพัฒนาฯ ประมาณ แผนปฏิบัติการประจำปี	5.3	5.3.1, 5.3.2, 5.3.3	5.3.1, 5.3.2, 5.3.3	-	โครงการ ประจำปี	แผน	1	30	1	100	100	100	01/10/2565	30/09/2566	100,000	0	นายรังสรรค์ วัฒนาชัยวนิช	วิทยาลัยสงฆ์ ปัตตานี
							ผล												

* คำว่า "การผลิตบัณฑิต" หมายถึง 1.สนับสนุนการผลิตบัณฑิต 2.บริการวิชาการ 3.ทำนุบำรุงศิลปวัฒนธรรม

ลำดับ ที่	ชื่อโครงการ	เป้า ประสงค์	ตัว ชี้ วัด	กล ยุทธ์	การผลิต บัณฑิต *	ลักษณะ โครงการ	แผนการดำเนินการ										ชื่อ ผู้รับผิดชอบ โครงการ	ส่วนกลาง/ วิทยาเขต/ วิทยาลัยสงฆ์	
							ตัวชี้วัดเชิงปริมาณ			ตัวชี้วัดเชิงคุณภาพ		ตัวชี้วัดเชิงเวลา		งบประมาณ 2566		เริ่มต้น			สิ้นสุด
							จำนวน โครงการ	จำนวน ผู้เข้าร่วม โครงการ	จำนวน ครั้งที่ จัด	ผู้เข้าร่วมมี ความรู้ ความเข้าใจ เพิ่มขึ้น	ความพึงพอใจ ของผู้เข้าร่วม โครงการ	โครงการ แล้วเสร็จ ตามเวลาที่ กำหนด	กำหนดวัน						
													(โครงการ)	(คน)	(ครั้ง)	(ร้อยละ)			(ร้อยละ)
928	โครงการพัฒนาเทคโนโลยีสารสนเทศที่สอดคล้องกับการเปลี่ยนแปลงในโลกดิจิทัล	5.2	5.2.1, 5.2.2	5.2.1, 5.2.2	-	โครงการ ประจำปี	แผน	1	25	1	100	100	100	01/10/2565	30/09/2566	30,000	0	พระสมุห์อนันต์ อี นทวีโร	วิทยาลัยสงฆ์ ปัตตานี
							ผล												
929	โครงการพัฒนาบุคลากรวิทยาลัยสงฆ์ปัตตานีตามหลักกรรมาภิบาล ประจำปีงบประมาณ พ.ศ.๒๕๖๖	5.3	5.3.2, 5.3.3	5.3.2, 5.3.3	-	โครงการ ประจำปี	แผน	1	3	0	100	100	100	01/10/2565	30/09/2566	80,000	0	นายรังสรรค์ วัฒนาศัยวัฒน์	วิทยาลัยสงฆ์ ปัตตานี
							ผล												
930	โครงการบริหารจัดการความเสี่ยงภายในองค์กร	5.3	5.3.1, 5.3.2, 5.3.3	5.3.1, 5.3.2, 5.3.3	-	โครงการ ใหม่	แผน	1	30	1	100	100	100	01/10/2565	30/12/2565	30,000	0	พระมหาวิเชียร วชิรธมโม, ผศ.	วิทยาลัยสงฆ์ ปัตตานี
							ผล												
931	โครงการมหาวิทยาลัยเขียวสะอาด	5.1	5.1.1, 5.1.2	5.1.1, 5.1.2	-	โครงการ ใหม่	แผน	1	25	1	100	100	100	01/10/2565	30/09/2566	30,000	0	พระปลัดนำชัย ปิยทสโล	วิทยาลัยสงฆ์ ปัตตานี
							ผล												
932	โครงการเสริมทักษะวิชาชีพด้านบัญชีและพัสดุ	5.3	5.3.1, 5.3.2, 5.3.3	5.3.1, 5.3.2, 5.3.3	-	โครงการ ประจำปี	แผน	1	40	1	100	100	100	01/12/2565	31/12/2565	40,000	0	นางชบา บัวอ่อน	วิทยาลัยสงฆ์ ปัตตานี
							ผล												
933	โครงการ พัฒนาการบริหารองค์กรสู่ความเป็นเลิศ (EdPEX)	5.3	5.3.3	5.3.3	2	โครงการจบ ในปี งบประมาณ	แผน	1	40	0	100	100	0	01/12/2565	30/08/2566	30,000	0	ผศ.สุริทัต ศรี อร่าม	วิทยาลัยสงฆ์ พุทธโสธร
							ผล												

* คำว่า "การผลิตบัณฑิต" หมายถึง 1.สนับสนุนการผลิตบัณฑิต 2.บริการวิชาการ 3.ทำนุบำรุงศิลปวัฒนธรรม

ลำดับ ที่	ชื่อโครงการ	เป้า ประสงค์	ตัว ชี้ วัด	กล ยุทธ์	การผลิต บัณฑิต *	ลักษณะ โครงการ	แผนการดำเนินการ										ชื่อ ผู้รับผิดชอบ โครงการ	ส่วนกลาง/ วิทยาเขต/ วิทยาลัยสงฆ์	
							ตัวชี้วัดเชิงปริมาณ			ตัวชี้วัดเชิงคุณภาพ		ตัวชี้วัดเชิงเวลา		งบประมาณ 2566		ชื่อ			ส่วนกลาง/ วิทยาเขต/ วิทยาลัยสงฆ์
							จำนวน โครงการ	จำนวน ผู้เข้าร่วม โครงการ	จำนวน ครั้งที่ จัด	ผู้เข้าร่วมมี ความรู้ ความเข้าใจเพิ่มขึ้น	ความพึงพอใจ ของผู้เข้าร่วม โครงการ	โครงการ แล้วเสร็จ ตามเวลาที่ กำหนด	กำหนดวัน						
													(โครงการ)	(คน)	(ครั้ง)	(ร้อยละ)			(ร้อยละ)
934	โครงการ ส่งเสริมกิจกรรมความ สัมพันธ์และนันทนาการ	5.3	5.3.1	5.3.1	2	โครงการจบ ในปีงบประมาณ	แผน	1	40	1	100	100	0	01/01/2566	28/02/2566	20,000	0	นายสิทธิกร พัน ศิริ	วิทยาลัยสงฆ์ พุทธโสธร
							ผล												
935	โครงการ ส่งเสริมสุขภาพ บุคลากรและนิสิต	5.3	5.3.1	5.3.1	2	โครงการจบ ในปีงบประมาณ	แผน	1	40	1	100	100	100	01/10/2565	30/11/2566	25,000	0	อาจารย์ชัยวิวัฒน์ ลาไป	วิทยาลัยสงฆ์ พุทธโสธร
							ผล												
936	โครงการ พัฒนาระบบการ ประกันคุณภาพการศึกษา	5.3	5.3.3	5.3.3	2	โครงการจบ ในปีงบประมาณ	แผน	1	40	1	100	100	100	01/02/2566	31/08/2566	50,000	0	ผศ. ภูริทัต ศรี อร่าม	วิทยาลัยสงฆ์ พุทธโสธร
							ผล												
937	โครงการ พัฒนาระบบ เทคโนโลยีสารสนเทศ	5.2	5.2.1	5.2.1	2	โครงการจบ ในปีงบประมาณ	แผน	1	30	1	100	100	100	01/01/2566	31/08/2566	25,000	0	พระมหาประสพ สุข ปิยะภาณี	วิทยาลัยสงฆ์ พุทธโสธร
							ผล												
938	โครงการ ประชาสัมพันธ์	5.2	5.2.2	5.2.2	2	โครงการจบ ในปีงบประมาณ	แผน	1	40	1	75	75	100	01/01/2566	31/08/2566	30,000	0	พระมหาเกรียง ไกร กิตติบุญโญ	วิทยาลัยสงฆ์ พุทธโสธร
							ผล												
939	โครงการ จัดทำแผนพัฒนา/จบ ประมาณ/แผนปฏิบัติการประจำปี	5.3	5.3.1	5.3.1	2	โครงการจบ ในปีงบประมาณ	แผน	1	40	3	88	88	0	01/10/2565	30/09/2566	30,000	0	พระมหาปิยะบุตร ปญฺญวฑฺฒโน, ดร.	วิทยาลัยสงฆ์ พุทธโสธร
							ผล												

* คำว่า "การผลิตบัณฑิต" หมายถึง 1.สนับสนุนการผลิตบัณฑิต 2.บริการวิชาการ 3.ทำนุบำรุงศิลปวัฒนธรรม

ลำดับ ที่	ชื่อโครงการ	เป้า ประ สงค์	ตัว ชี้ วัด	กล ยุทธ์	การผลิต บัณฑิต *	ลักษณะ โครงการ	แผนการดำเนินการ										ชื่อ ผู้รับผิดชอบ โครงการ	ส่วนกลาง/ วิทยาเขต/ วิทยาลัยสงฆ์	
							ตัวชี้วัดเชิงปริมาณ			ตัวชี้วัดเชิงคุณภาพ		ตัวชี้วัดเชิงเวลา		งบประมาณ 2566		เริ่ม ต้น			สิ้นสุด
							จำนวน โครงการ	จำนวน ผู้เข้าร่วม โครงการ	จำนวน ครั้งที่ จัด	ผู้เข้าร่วมมี ความรู้ ความเข้าใจ เพิ่มขึ้น	ความพึงพอใจ ของผู้เข้าร่วม โครงการ	โครงการ แล้วเสร็จ ตามเวลาที่ กำหนด	กำหนดวัน						
													(โครงการ)	(คน)	(ครั้ง)	(ร้อยละ)			(ร้อยละ)
940	โครงการ เพิ่มศักยภาพแผน พัฒนาวิทยาลัยสงฆ์พุทธโสธร	5.3	5.3.2	5.3.2	2	โครงการจบ ในปีงบประมาณ	แผน	1	30	1	100	100	100	01/10/2565	30/09/2566	25,000	0	พระครูปริยัติ วรรณภรณ์, ผศ.	วิทยาลัยสงฆ์ พุทธโสธร
							ผล												
941	โครงการ จัดทำแผนแม่บท วิทยาลัยสงฆ์พุทธโสธร	5.3	5.3.1	5.3.1	2	โครงการจบ ในปีงบประมาณ	แผน	1	20	1	100	100	100	01/10/2565	31/08/2566	30,000	0	พระครูปริยัติ วรรณภรณ์, ผศ.	วิทยาลัยสงฆ์ พุทธโสธร
							ผล												
942	โครงการจัดทำแผนพัฒนา งบ ประมาณ และปฏิบัติการ	5.3	5.3.2	5.3.2	2	โครงการ ประจำปี	แผน	1	0	0	0	0	0	01/10/2565	30/09/2566	70,000	0	นางสาวศิริพร สุ ทะปา	วิทยาลัยสงฆ์ นครลำปาง
							ผล												
943	โครงการส่งเสริมและพัฒนา ระบบประกันคุณภาพการศึกษา	5.3	5.3.3	5.3.3	2	โครงการ ประจำปี	แผน	1	0	0	0	0	0	01/05/2566	30/08/2566	50,000	0	นางสาวสุทธินารี มาปลูก	วิทยาลัยสงฆ์ นครลำปาง
							ผล												
944	โครงการพัฒนาการบริหาร จัดการด้วยระบบเทคโนโลยี สารสนเทศ	5.2	5.2.1, 5.2.2	5.2.2	2	โครงการ ประจำปี	แผน	1	0	0	0	0	0	01/04/2566	30/09/2566	30,000	0	นางสาวศิริพร สุ ทะปา	วิทยาลัยสงฆ์ นครลำปาง
							ผล												
945	โครงการพัฒนาคุณภาพการ ศึกษาเพื่อการดำเนินการที่เป็น เลิศ (EdPEX)	5.3	5.3.3	5.3.3	2	โครงการ ประจำปี	แผน	1	0	0	0	0	0	01/03/2566	30/09/2566	30,000	0	นางสาวสุทธินารี มาปลูก	วิทยาลัยสงฆ์ นครลำปาง
							ผล												

* คำว่า "การผลิตบัณฑิต" หมายถึง 1.สนับสนุนการผลิตบัณฑิต 2.บริการวิชาการ 3.ทำนุบำรุงศิลปวัฒนธรรม

ลำดับ ที่	ชื่อโครงการ	เป้า ประสงค์	ตัว ชี้ วัด	กล ยุทธ์	การผลิต บัณฑิต *	ลักษณะ โครงการ	แผนการดำเนินการ										ชื่อ ผู้รับผิดชอบ โครงการ	ส่วนกลาง/ วิทยาเขต/ วิทยาลัยสงฆ์				
							แผน	ตัวชี้วัดเชิงปริมาณ			ตัวชี้วัดเชิงคุณภาพ		ตัวชี้วัดเชิงเวลา		งบประมาณ 2566				เริ่มต้น	สิ้นสุด	ในงบ	นอกงบ
								จำนวน โครงการ	จำนวน ผู้เข้าร่วม โครงการ	จำนวน ครั้งที่ จัด	ผู้เข้าร่วมมี ความรู้ ความเข้าใจ เพิ่มขึ้น	ความพึงพอใจ ของผู้เข้าร่วม โครงการ	โครงการ แล้วเสร็จ ตามเวลาที่ กำหนด	กำหนดวัน								
														(โครงการ)	(คน)	(ครั้ง)						
946	โครงการรักษาสันติภาพ รักสิ่งแวด ล้อมด้วยหลัก 5R	5.1	5.1.2	5.1.2	2	โครงการต่อ เนื่อง	แผน	1	0	0	0	0	0	01/04/2566	30/09/2566	20,000	0	นายรณรงค์ดี จิ นะ	วิทยาลัยสงฆ์ นครลำปาง			
947	โครงการพัฒนาระบบการบริหาร จัดการองค์กรด้วยหลักธรรมาภิ บาล	5.3	5.3.1	5.3.1	2	โครงการต่อ ประจำปี	แผน	1	0	0	0	0	0	01/10/2565	30/09/2566	23,500	0	นางสาวนิศาชล วงศ์ใหม่	วิทยาลัยสงฆ์ นครลำปาง			
948	โครงการมหาวิทยาลัยสีเขียว	5.1	5.1.1	5.1.1	2	โครงการต่อ เนื่อง	แผน	1	0	0	0	0	01/01/2566	30/09/2566	35,000	0	พระมหาบวรวิทย์ รัตนโชโต,ดร.	วิทยาลัยสงฆ์ นครลำปาง				
949	โครงการจัดทำแผนบริหาร จัดการองค์กร	5.3	5.3.1, 5.3.2, 5.3.3	5.3.1, 5.3.2, 5.3.3	1,2	โครงการต่อ เนื่อง	แผน	1	300	1	0	0	0	01/10/2565	30/09/2566	20,000	0	พระครูสังฆรักษ์เร วัฒน์ เรวโต	วิทยาลัยสงฆ์ เชียงราย			
950	โครงการพัฒนาพลังงานทดแทน ในมหาวิทยาลัย	5.2	5.2.1, 5.2.2	5.2.1, 5.2.2	1,2	โครงการต่อ เนื่อง	แผน	1	300	1	0	0	0	01/10/2565	30/09/2566	50,000	0	พระครูสังฆรักษ์เร วัฒน์ เรวโต	วิทยาลัยสงฆ์ เชียงราย			
951	โครงการมหาวิทยาลัยสีเขียว	5.1	5.1.1, 5.1.2	5.1.1, 5.1.2	1,2	โครงการต่อ เนื่อง	แผน	1	300	0	0	0	0	01/10/2565	30/09/2566	50,000	0	พระครูสังฆรักษ์เร วัฒน์ เรวโต	วิทยาลัยสงฆ์ เชียงราย			
952	โครงการส่งเสริมศักยภาพ บุคลากรด้านงานวิจัยและนวัต กรรม	5.2	5.2.1, 5.2.2	5.2.1, 5.2.2	1,2	โครงการต่อ เนื่อง	แผน	1	300	1	0	0	0	01/10/2565	30/09/2566		10,000	พระครูสังฆรักษ์เร วัฒน์ เรวโต	วิทยาลัยสงฆ์ เชียงราย			

* คำว่า "การผลิตบัณฑิต" หมายถึง 1.สนับสนุนการผลิตบัณฑิต 2.บริการวิชาการ 3.ทำนุบำรุงศิลปวัฒนธรรม

ลำดับ ที่	ชื่อโครงการ	เป้า ประสงค์	ตัว ชี้ วัด	กล ยุทธ์	การผลิต บัณฑิต *	ลักษณะ โครงการ	แผนการดำเนินการ										ชื่อ ผู้รับผิดชอบ โครงการ	ส่วนกลาง/ วิทยาเขต/ วิทยาลัยสงฆ์	
							ตัวชี้วัดเชิงปริมาณ			ตัวชี้วัดเชิงคุณภาพ		ตัวชี้วัดเชิงเวลา		งบประมาณ 2566		เริ่มต้น			สิ้นสุด
							จำนวน โครงการ	จำนวน ผู้เข้าร่วม โครงการ	จำนวน ครั้งที่ จัด	ผู้เข้าร่วมมี ความรู้ ความเข้าใจ เพิ่มขึ้น	ความพึงพอใจ ของผู้เข้าร่วม โครงการ	โครงการ แล้วเสร็จ ตามเวลาที่ กำหนด	กำหนดวัน						
													(โครงการ)	(คน)	(ครั้ง)	(ร้อยละ)			(ร้อยละ)
953	โครงการพัฒนาองค์กรวิถีพุทธสู่ ความเป็นเลิศ	5.3	5.3.1, 5.3.2, 5.3.3	5.3.1, 5.3.2, 5.3.3	1,2	โครงการต่อเนื่อง	แผน	1	300	1	0	0	0	01/10/2565	30/09/2566	50,000	0	พระครูสังฆรักษ์ วัฒน์ เรวโต	วิทยาลัยสงฆ์ เชียงราย
							ผล												
954	โครงการติดตามและประเมินผล การดำเนินงานตามพันธกิจ ของมหาวิทยาลัย	5.3	5.3.1	5.3.1	2	โครงการประจำปี	แผน	1	100	1	0	0	0	01/09/2566	25/09/2566		0	ศ.ดร.ฐานิดา มั่น คง	วิทยาลัยสงฆ์ ศรีสะเกษ
							ผล												
955	โครงการพัฒนาระบบเทคโนโลยี สารสนเทศ	5.2	5.2.1, 5.2.2	5.2.1, 5.2.2	2	โครงการจบ ในปีงบประมาณ	แผน	1	32	0	100	100	0	01/04/2566	30/06/2566	70,000	0	นายก้องเกียรติ บุญสมบัติ	วิทยาลัยสงฆ์ ราชบุรี
							ผล												
956	โครงการส่งเสริมพุทธธรรมาภิ บาล	5.3	5.3.2	5.3.2	1	โครงการจบ ในปีงบประมาณ	แผน	1	32	1	100	100	0	01/01/2566	31/03/2566	10,000	0	นางสาวจิมหวัระ จันทร์	วิทยาลัยสงฆ์ ราชบุรี
							ผล												
957	โครงการธนาคารขยะ	5.1	5.1.2	5.1.2	2	โครงการต่อเนื่อง	แผน	1	279	1	100	100	0	01/10/2565	30/06/2566	10,000	0	นางสาวอุษา กุ สลากรวัฒน์	วิทยาลัยสงฆ์ ราชบุรี
							ผล												
958	โครงการวิทยาลัยสงฆ์ราชบุรีสี่ เขี้ยว	5.1	5.1.1	5.1.1	2	โครงการจบ ในปีงบประมาณ	แผน	1	230	1	100	100	0	01/10/2565	31/05/2566	40,000	0	นางสาวนันทฤพร อุ้นรัมย์	วิทยาลัยสงฆ์ ราชบุรี
							ผล												

* คำว่า "การผลิตบัณฑิต" หมายถึง 1.สนับสนุนการผลิตบัณฑิต 2.บริการวิชาการ 3.ทำนุบำรุงศิลปวัฒนธรรม

ลำดับ ที่	ชื่อโครงการ	เป้า ประสงค์	ตัว ชี้ วัด	กล ยุทธ์	การผลิต บัณฑิต *	ลักษณะ โครงการ	แผนการดำเนินการ										ชื่อ ผู้รับผิดชอบ โครงการ	ส่วนกลาง/ วิทยาเขต/ วิทยาลัยสงฆ์	
							ตัวชี้วัดเชิงปริมาณ			ตัวชี้วัดเชิงคุณภาพ		ตัวชี้วัดเชิงเวลา		งบประมาณ 2566		ชื่อ			ส่วนกลาง/ วิทยาเขต/ วิทยาลัยสงฆ์
							จำนวน โครงการ	จำนวน ผู้เข้าร่วม โครงการ	จำนวน ครั้งที่ จัด	ผู้เข้าร่วมมี ความรู้ ความเข้าใจ เพิ่มขึ้น	ความพึงพอใจ ของผู้เข้าร่วม โครงการ	โครงการ แล้วเสร็จ ตามเวลาที่ กำหนด	กำหนดวัน						
													(โครงการ)	(คน)	(ครั้ง)	(ร้อยละ)			(ร้อยละ)
959	โครงการพัฒนาองค์กรสู่ความเป็นเลิศตามแนวทาง EdPEx	5.3	5.3.3	5.3.3	2	โครงการจบ ในปีงบประมาณ	แผน	1	32	0	100	100	0	01/10/2565	30/09/2566	100,000	0	พระมหาวิจัก กิตติวัฒน์, ดร.	วิทยาลัยสงฆ์ ราชบุรี
							ผล												
960	โครงการจัดการองค์ความรู้ (KM) สู่ความเป็นเลิศ	5.3	5.3.3	5.3.3	2	โครงการจบ ในปีงบประมาณ	แผน	1	32	1	100	100	0	01/01/2566	31/03/2566	24,000	0	พระครูสังฆรักษ์ ทรงพรธรรม ชยทนต์, ผศ.ดร.	วิทยาลัยสงฆ์ ราชบุรี
							ผล												
961	โครงการพัฒนาบุคลากรสายปฏิบัติการสู่ความเป็นเลิศ	5.3	5.3.3	5.3.3	1	โครงการจบ ในปีงบประมาณ	แผน	1	10	10	100	100	0	01/10/2565	30/04/2566		10,000	นางสาวไพรินทร์ ไตรวิทยานิษฐ์	วิทยาลัยสงฆ์ ราชบุรี
							ผล												
962	โครงการจัดทำ KM สำหรับส่วนงาน	5.3	5.3.1, 5.3.2, 5.3.3	5.3.1, 5.3.2, 5.3.3	2	โครงการต่อเนื่อง	แผน	1	40	1	100	100	0	01/06/2566	30/07/2566	30,000	0	รองผู้อำนวยการ ฝ่ายบริหาร	วิทยาลัยสงฆ์ฟอ ขุนผาเมือง
							ผล												
963	โครงการสวนสนมไพรเชิงพุทธบูรณาการ	5.1	5.1.1, 5.1.2	5.1.1, 5.1.2	2	โครงการต่อเนื่อง	แผน	1	200	1	88	88	100	30/10/2565	30/10/2565	60,000	0	รองผู้อำนวยการ ฝ่ายบริหาร	วิทยาลัยสงฆ์ฟอ ขุนผาเมือง
							ผล												
964	โครงการจัดทำแผนพัฒนาและแผนปฏิบัติการประจำปี	5.3	5.3.1, 5.3.2, 5.3.3	5.3.1, 5.3.2, 5.3.3	2	โครงการต่อเนื่อง	แผน	1	50	0	100	100	0	01/12/2565	28/02/2566	90,000	0	รองผู้อำนวยการ ฝ่ายบริหาร	วิทยาลัยสงฆ์ฟอ ขุนผาเมือง
							ผล												

* คำว่า "การผลิตบัณฑิต" หมายถึง 1.สนับสนุนการผลิตบัณฑิต 2.บริการวิชาการ 3.ทำนุบำรุงศิลปวัฒนธรรม

ลำดับ ที่	ชื่อโครงการ	เป้า ประสงค์	ตัว ชี้ วัด	กล ยุทธ์	การผลิต บัณฑิต *	ลักษณะ โครงการ	แผนการดำเนินการ										ชื่อ ผู้รับผิดชอบ โครงการ	ส่วนกลาง/ วิทยาเขต/ วิทยาลัยสงฆ์	
							ตัวชี้วัดเชิงปริมาณ			ตัวชี้วัดเชิงคุณภาพ		ตัวชี้วัดเชิงเวลา		งบประมาณ 2566		ชื่อ			ส่วนกลาง/ วิทยาเขต/ วิทยาลัยสงฆ์
							จำนวน โครงการ	จำนวน ผู้เข้าร่วม โครงการ	จำนวน ครั้งที่ จัด	ผู้เข้าร่วมมี ความรู้ ความเข้าใจเพิ่มขึ้น	ความพึงพอใจ ของผู้เข้าร่วม โครงการ	โครงการ แล้วเสร็จ ตามเวลาที่ กำหนด	กำหนดวัน						
													(โครงการ)	(คน)	(ครั้ง)	(ร้อยละ)			(ร้อยละ)
965	โครงการจัดทำแผนพัฒนาและ แผนปฏิบัติการประจำปี	5.2	5.2.2	5.2.2	-	โครงการ ประจำปี	แผน	1	0	0	0	0	0	01/10/2565	30/10/2565	80,000	0	นายนาวิ แก้วดี	วิทยาลัยสงฆ์ ร้อยเอ็ด
							ผล												
966	โครงการตรวจสอบคุณภาพประจำปี บุคลากร	5.3	5.3.2	5.3.2	-	โครงการ ประจำปี	แผน	1	0	0	0	0	0	01/09/2566	30/09/2566	60,000	0	ผศ.ดร.สยามพร พันธไชย	วิทยาลัยสงฆ์ ร้อยเอ็ด
							ผล												
967	โครงการกิจกรรมส่งเสริมสุขภาพ ของบุคลากรและนิสิต	5.1	5.1.1	5.1.1	-	โครงการ ประจำปี	แผน	1	0	0	0	0	0	01/01/2566	28/02/2566	60,000	0	ผศ.ดร.สยามพร พันธไชย	วิทยาลัยสงฆ์ ร้อยเอ็ด
							ผล												
968	โครงการประชุมเชิงปฏิบัติการ เพื่อกำหนดทิศทางเพื่อสร้าง ความเข้าใจกลยุทธ์ด้านการเงิน และงบประมาณ	5.3	5.3.1	5.3.1	-	โครงการ ประจำปี	แผน	1	0	0	0	0	0	01/01/2566	28/02/2566	50,000	0	ผศ.ดร.สยามพร พันธไชย	วิทยาลัยสงฆ์ ร้อยเอ็ด
							ผล												
969	โครงการพัฒนาระบบเทคโนโลยี สารสนเทศเพื่อการเรียนรู้	5.3	5.3.1	5.3.1	-	โครงการ ประจำปี	แผน	1	0	0	0	0	0	01/11/2565	30/11/2565	50,000	0	ผศ.ดร.สยามพร พันธไชย	วิทยาลัยสงฆ์ ร้อยเอ็ด
							ผล												
970	โครงการส่งเสริมพัฒนาคุณภาพ บุคลากรสายวิชาการและสาย ปฏิบัติการวิชาชีพ	5.2	5.2.1	5.2.1	-	โครงการ ประจำปี	แผน	1	0	0	0	0	0	01/12/2565	30/01/2566	40,000	0	ผศ.ดร.สยามพร พันธไชย	วิทยาลัยสงฆ์ ร้อยเอ็ด
							ผล												

* คำว่า "การผลิตบัณฑิต" หมายถึง 1.สนับสนุนการผลิตบัณฑิต 2.บริการวิชาการ 3.ทำนุบำรุงศิลปวัฒนธรรม

ลำดับ ที่	ชื่อโครงการ	เป้า ประ สงค์	ตัว ชี้ วัด	กล ยุทธ์	การผลิต บัณฑิต *	ลักษณะ โครงการ	แผนการดำเนินการ										ชื่อ ผู้รับผิดชอบ โครงการ	ส่วนกลาง/ วิทยาเขต/ วิทยาลัยสงฆ์	
							ตัวชี้วัดเชิงปริมาณ			ตัวชี้วัดเชิงคุณภาพ		ตัวชี้วัดเชิงเวลา		งบประมาณ 2566		เริ่มต้น			สิ้นสุด
							จำนวน โครงการ	จำนวน ผู้เข้าร่วม โครงการ	จำนวน ครั้งที่ จัด	ผู้เข้าร่วมมี ความรู้ ความเข้าใจ เพิ่มขึ้น	ความพึงพอใจ ของผู้เข้าร่วม โครงการ	โครงการ แล้วเสร็จ ตามเวลาที่ กำหนด	กำหนดวัน						
													(โครงการ)	(คน)	(ครั้ง)	(ร้อยละ)			(ร้อยละ)
971	โครงการประชาสัมพันธ์วิทยาลัย	5.2	5.2.2	5.2.2	-	โครงการต่อเนื่อง	แผน	1	350	8	96	96	0	01/11/2565	30/06/2566	50,000	5,000	พระครูโสภณวีรานุวัตร, ผศ.ดร. สุพรรณภูมิ	วิทยาลัยสงฆ์ สุพรรณบุรีศรี สุพรรณภูมิ
							ผล												
972	โครงการกีฬาบุคลากร	5.2	5.2.1	5.2.1	-	โครงการต่อเนื่อง	แผน	1	50	1	100	100	0	01/11/2565	30/11/2565	29,000	2,000	ดร.ณัฐกร ปิงละ ออ	วิทยาลัยสงฆ์ สุพรรณบุรีศรี สุพรรณภูมิ
							ผล												
973	โครงการพัฒนามาตรฐาน คุณภาพการศึกษาสู่ความเป็น เลิศ	5.3	5.3.1, 5.3.2, 5.3.3	5.3.1, 5.3.2, 5.3.3	2	โครงการ ประจำปี	แผน	1	30	3	0	0	0	01/11/2565	31/08/2566	100,000	0	อาจารย์สุเทพ สุด เอี่ยม	วิทยาลัยสงฆ์ สุราษฎร์ธานี
							ผล												
974	โครงการสนับสนุนการเรียนรู้ ปรับสภาพแวดล้อมที่เอื้อต่อการ ศึกษาด้วย CSR	5.1	5.1.1	5.1.2	2	โครงการ ประจำปี	แผน	1	250	1	0	0	0	01/12/2565	01/05/2566	50,000	0	อาจารย์ ดร.สุช อุษา นุ่นทอง	วิทยาลัยสงฆ์ สุราษฎร์ธานี
							ผล												
975	โครงการจัดทำแผนพัฒนา/งบ ประมาณ/ ปฏิบัติการประจำปี	5.3	5.3.1, 5.3.2, 5.3.3	5.3.1, 5.3.2, 5.3.3	2	โครงการ ประจำปี	แผน	1	30	5	0	0	0	01/03/2566	31/08/2566	80,000	0	นางสาวรัชเกล้า สุวรรณภักดี	วิทยาลัยสงฆ์ สุราษฎร์ธานี
							ผล												
976	โครงการพัฒนาศึกษภาพ บุคลากร	5.3	5.3.1, 5.3.2, 5.3.3	5.3.1, 5.3.2, 5.3.3	2	โครงการ ประจำปี	แผน	1	30	4	0	0	0	01/11/2565	31/08/2566	100,000	0	นางสาวรัชเกล้า สุวรรณภักดี	วิทยาลัยสงฆ์ สุราษฎร์ธานี
							ผล												

* คำว่า "การผลิตบัณฑิต" หมายถึง 1.สนับสนุนการผลิตบัณฑิต 2.บริการวิชาการ 3.ทำนุบำรุงศิลปวัฒนธรรม

ลำดับ ที่	ชื่อโครงการ	เป้า ประสงค์	ตัว ชี้ วัด	กล ยุทธ์	การผลิต บัณฑิต *	ลักษณะ โครงการ	แผนการดำเนินการ										ชื่อ ผู้รับผิดชอบ โครงการ	ส่วนกลาง/ วิทยาเขต/ วิทยาลัยสงฆ์	
							ตัวชี้วัดเชิงปริมาณ			ตัวชี้วัดเชิงคุณภาพ		ตัวชี้วัดเชิงเวลา		งบประมาณ 2566		ชื่อ			ส่วนกลาง/ วิทยาเขต/ วิทยาลัยสงฆ์
							จำนวน โครงการ	จำนวน ผู้เข้าร่วม โครงการ	จำนวน ครั้งที่ จัด	ผู้เข้าร่วมมี ความรู้ ความเข้าใจ เพิ่มขึ้น	ความพึงพอใจ ของผู้เข้าร่วม โครงการ	โครงการ แล้วเสร็จ ตามเวลาที่ กำหนด	กำหนดวัน						
													(โครงการ)	(คน)	(ครั้ง)	(ร้อยละ)			(ร้อยละ)
977	โครงการประชุมเชิงปฏิบัติการ การบริหารความเสี่ยงและควบคุมภายใน	5.3	5.3.1, 5.3.2, 5.3.3	5.3.1, 5.3.2, 5.3.3	2	โครงการ ประจำปี	แผน	1	30	2	0	0	0	01/02/2566	31/03/2566	40,000	0	นางสาวรัชเกล้า สุวรรณภักดี	วิทยาลัยสงฆ์ สุราษฎร์ธานี
							ผล												
978	โครงการประกันคุณภาพการ ศึกษา	5.3	5.3.3	5.3.3	2	โครงการจบ ในปีงบประมาณ	แผน	1	24	1	100	100	80	01/03/2566	30/08/2566	40,000	0	พระครูรัตนการ วิสุทธิ	วิทยาลัยสงฆ์ ระยอง
							ผล												
979	โครงการจัดทำแผนพัฒนาและ แผนปฏิบัติการประจำปี	5.3	5.3.3	5.3.3	2	โครงการ ประจำปี	แผน	1	24	1	100	100	80	01/03/2566	30/08/2566	50,000	0	พระครูสังฆวิสุทธิ คุณ,ดร.	วิทยาลัยสงฆ์ ระยอง
							ผล												
980	โครงการพัฒนาเทคโนโลยี สารสนเทศ	5.2	5.2.2	5.2.2	2	โครงการต่อ เนื่อง	แผน	1	20	1	100	100	0	01/12/2565	30/09/2566	10,000	10,000	พระครูรัตนการ วิสุทธิ	วิทยาลัยสงฆ์ ระยอง
							ผล												
981	โครงการพัฒนาบุคลากรสาย วิชาการและสายปฏิบัติการ	5.2	5.2.1, 5.2.2	5.2.1, 5.2.2	2	โครงการจบ ในปีงบประมาณ	แผน	1	12	4	0	0	0	01/10/2565	30/09/2566	55,500	0	ฝ่ายบริหาร	วิทยาลัยสงฆ์ ตาก
							ผล												
982	โครงการจัดทำแผน	5.1	5.1.1, 5.1.2	5.1.1, 5.1.2	2	โครงการต่อ เนื่อง	แผน	1	250	4	100	100	0	01/10/2565	30/09/2566	80,000	0	ฝ่ายบริหาร	วิทยาลัยสงฆ์ ตาก
							ผล												
983	เนื่องในวันสำคัญประเพณีงาน ลอยกระทง ปี 2565	5.3	5.3.3	5.3.3	1	โครงการจบ ในปีงบประมาณ	แผน	1	205	1	80	80	0	06/11/2565	08/11/2565	12,500	0	อาจารย์ ประจักษ์ฤกษ์	วิทยาลัยสงฆ์ จันทบุรี
							ผล												

* คำว่า "การผลิตบัณฑิต" หมายถึง 1.สนับสนุนการผลิตบัณฑิต 2.บริการวิชาการ 3.ทำนุบำรุงศิลปวัฒนธรรม

ลำดับ ที่	ชื่อโครงการ	เป้า ประสงค์	ตัว ชี้ วัด	กล ยุทธ์	การผลิต บัณฑิต *	ลักษณะ โครงการ	แผนการดำเนินการ										ชื่อ ผู้รับผิดชอบ โครงการ	ส่วนกลาง/ วิทยาเขต/ วิทยาลัยสงฆ์	
							ตัวชี้วัดเชิงปริมาณ			ตัวชี้วัดเชิงคุณภาพ		ตัวชี้วัดเชิงเวลา		งบประมาณ 2566		ชื่อ			ส่วนกลาง/ วิทยาเขต/ วิทยาลัยสงฆ์
							จำนวน โครงการ	จำนวน ผู้เข้าร่วม โครงการ	จำนวน ครั้งที่ จัด	ผู้เข้าร่วมมี ความรู้ ความเข้าใจ เพิ่มขึ้น	ความพึงพอใจ ของผู้เข้าร่วม โครงการ	โครงการ แล้วเสร็จ ตามเวลาที่ กำหนด	กำหนดวัน						
													(โครงการ)	(คน)	(ครั้ง)	(ร้อยละ)			(ร้อยละ)
						ประมาณ											พุทธศาสตร์ บัณฑิตและหลัก สูตรรัฐประศาสน ศาสตร์บัณฑิต		
984	โครงการอบรม "การบริหาร บัญชีงบประมาณ การเงินพัสดุ ตามหลักธรรมาภิบาล"	5.3	5.3.1	5.3.1	1	โครงการจบ ในปีงบประมาณ	แผน	1	20	1	80	80	0	01/02/2566	28/02/2566	40,000	0	พระสมุห์วีระสุ ททโร และพระ อุดม, นางวราชา ขุนสนธิ	วิทยาลัยสงฆ์ จันทบุรี
985	แนะนำการศึกษาและเสริม สร้างภาพลักษณ์องค์กรสู่ความ เป็นเลิศ	5.3	5.3.3	5.3.3	1	โครงการจบ ในปีงบประมาณ	แผน	1	100	1	70	70	0	15/11/2565	31/05/2566	50,000	0	ดร.วารัญญา ม่วง เกี้ยง, อาจารย์ อัญชลี เทียรหม ชาติ	วิทยาลัยสงฆ์ จันทบุรี
986	อบรม การบริหารความเสี่ยง และการบริหารงานตามหลักธ รรมาภิบาล	5.3	5.3.2	5.3.2	1	โครงการจบ ในปีงบประมาณ	แผน	1	20	1	70	70	70	15/02/2566	28/02/2566		0	พระสมุห์วีระ สุ นทโร, อาจารย์ อัญชลี เทียรหม ชาติ, นางวราชา ขุนสนธิ	วิทยาลัยสงฆ์ จันทบุรี

* คำว่า "การผลิตบัณฑิต" หมายถึง 1.สนับสนุนการผลิตบัณฑิต 2.บริการวิชาการ 3.ทำนุบำรุงศิลปวัฒนธรรม

ลำดับ ที่	ชื่อโครงการ	เป้า ประสงค์	ตัว ชี้ วัด	กล ยุทธ์	การผลิต บัณฑิต *	ลักษณะ โครงการ	แผนการดำเนินการ										ชื่อ ผู้รับผิดชอบ โครงการ	ส่วนกลาง/ วิทยาเขต/ วิทยาลัยสงฆ์	
							ตัวชี้วัดเชิงปริมาณ			ตัวชี้วัดเชิงคุณภาพ		ตัวชี้วัดเชิงเวลา		งบประมาณ 2566		ชื่อ			ส่วนกลาง/ วิทยาเขต/ วิทยาลัยสงฆ์
							จำนวน โครงการ	จำนวน ผู้เข้าร่วม โครงการ	จำนวน ครั้งที่ จัด	ผู้เข้าร่วมมี ความรู้ ความเข้าใจ เพิ่มขึ้น	ความพึงพอใจ ของผู้เข้าร่วม โครงการ	โครงการ แล้วเสร็จ ตามเวลาที่ กำหนด	กำหนดวัน						
													(โครงการ)	(คน)	(ครั้ง)	(ร้อยละ)			(ร้อยละ)
987	พัฒนาระบบเทคโนโลยี สารสนเทศ	5.2	5.2.1	5.2.2	1	โครงการจบ ในปีงบประมาณ	แผน	1	20	1	60	60	0	20/08/2566	19/09/2566	50,000	0	พระสมุห์วีระ สุ นทร และ อาจารย์อัญชลี เทียรฆชาติ	วิทยาลัยสงฆ์ จันทบุรี
							ผล												
988	โครงการอบรมการประกัน คุณภาพสาขาวิชาการและปฏิบัติ การ	5.3	5.3.3	5.3.3	1	โครงการจบ ในปีงบประมาณ	แผน	1	19	4	84	84	0	17/11/2565	04/04/2566	100,000	0	ดร.วารัญญา ม่วง เกี่ียง	วิทยาลัยสงฆ์ จันทบุรี
							ผล												

* คำว่า "การผลิตบัณฑิต" หมายถึง 1.สนับสนุนการผลิตบัณฑิต 2.บริการวิชาการ 3.ทำนุบำรุงศิลปวัฒนธรรม

คณะผู้จัดทำ

ที่ปรึกษา

พระธรรมวัชรบัณฑิต,ศ.ดร.

พระเทพปวรเมธี,รศ.ดร.

พระมหาสมบุญ วุฑฒิกโร, รผ.ศ.

พระเทพเวที, รศ.ดร.

พระมหาช นานู มหาชาโน,ดร.

พระมหาสุรศักดิ์ ปัจจนตเสโน,ผศ.ดร.

รศ.ดร.สุรพล สุธะพรหม

รศ.ดร.ธีรยุทธ พึ่งเกียรติ

นายสุรพล เพชรวรา

นางสาวนวลทิพย์ โกมลเมศ

อธิการบดี

รองอธิการบดีฝ่ายบริหาร

รองอธิการบดีฝ่ายวิชาการ

รองอธิการบดีฝ่ายกิจการนิสิต

รองอธิการบดีฝ่ายประชาสัมพันธ์และเผยแพร่

รองอธิการบดีฝ่ายกิจการต่างประเทศ

รองอธิการบดีฝ่ายกิจการทั่วไป

ที่ปรึกษาอธิการบดีด้านแผนพัฒนามหาวิทยาลัย

ที่ปรึกษาอธิการบดีด้านแผนยุทธศาสตร์

ที่ปรึกษาอธิการบดีด้านงบประมาณ

คณะกรรมการผู้จัดทำ

พระราชวัชรสารบัณฑิต, รศ.ดร.

ผศ.ดร.ธวัชชัย สมอน้อย

ผศ.ดร.หิรัญกรรณ์ แก่นทั่ว

พระมหาบัณฑิต ปณิตตเมธี,ดร.

พระมหาเพชร อธิปัญญา

นายเกษม ประกอบดี

นางสาวกาญจนา นารี

นายเสน่ห์ แซ่วรัมย์

นายธนิศร์ มีชื่อ

นางสาวชฎารัตน์ ไชยบุญตา

นายสุพันธ์ แสนสี

ว่าที่ร้อยตรีภคฤทาส บุญพิโย

นายบุญฤทธิ์ มีฤกษ์

นางสาวลลิตา หวังสุขใจ

นายณัฐภพ อุปะทุม

นางสาววราพร แสนสี

รองอธิการบดีฝ่ายวางแผนและพัฒนา

ผู้ช่วยอธิการบดีฝ่ายแผนงบประมาณ

ผู้ช่วยอธิการบดีฝ่ายกิจการวิทยาเขต

รักษาการผู้อำนวยการกองแผนงาน

ผู้อำนวยการกองกิจการวิทยาเขต

รองผู้อำนวยการกองกิจการวิทยาเขต

รองผู้อำนวยการกองแผนงาน

นักวิเคราะห์นโยบายและแผน ช านชุกร กองแผนงาน

นักวิเคราะห์นโยบายและแผน ช นานุกร กองแผนงาน

นักจัดการงานทั่วไป ช นานุกร กองแผนงาน

นักวิเคราะห์นโยบายและแผน กองแผนงาน

นักวิเคราะห์นโยบายและแผน กองแผนงาน

นักวิเคราะห์นโยบายและแผน กองแผนงาน

นักวิเคราะห์นโยบายและแผน กองแผนงาน

นักวิเคราะห์นโยบายและแผน กองแผนงาน

นักวิเคราะห์นโยบายและแผน กองแผนงาน



กองแผนงาน สำนักงานอธิการบดี
<http://plandiv.mcu.ac.th/>



กองกิจการวิทยาเขต สำนักงานอธิการบดี
<http://cad.mcu.ac.th/>