



แผนปฏิบัติการประจำปีงบประมาณ พ.ศ.๒๕๖๐
มหาวิทยาลัยมหาจุฬาลงกรณราชวิทยาลัย



กองแผนงาน สำนักงานอธิการบดี
มหาวิทยาลัยมหาจุฬาลงกรณราชวิทยาลัย

คำนำ

มหาวิทยาลัยมหาจุฬาลงกรณราชวิทยาลัยได้จัดทำแผนปฏิบัติการประจำปีงบประมาณ พ.ศ. ๒๕๖๐ ขึ้น เพื่อให้การบริหารจัดการภารกิจของมหาวิทยาลัยดำเนินไปได้อย่างสอดคล้องกับนโยบายการพัฒนาอุดมศึกษาของประเทศ และพัฒนาให้เป็นไปตามนโยบายการพัฒนา มหาวิทยาลัยของคณะผู้บริหารที่ได้กำหนดไว้ โดยมุ่งสู่ความเป็นมหาวิทยาลัยที่“เป็นศูนย์กลาง การศึกษาพระพุทธศาสนาในระดับชาติและนานาชาติ” และให้เป็นไปตามปรัชญามหาวิทยาลัย ที่ตั้งไว้ “จัดการศึกษาพระพุทธศาสนา บูรณาการกับศาสตร์สมัยใหม่ พัฒนาจิตใจและสังคม” อีกทั้งยังเป็นข้อมูลประกอบในการตัดสินใจในการบริหารจัดการหน่วยงานให้เป็นอย่างมีประสิทธิภาพ

สาระสำคัญของแผนปฏิบัติการประจำปีงบประมาณ พ.ศ. ๒๕๖๐ จะสอดคล้องกับแผน พัฒนามหาวิทยาลัยมหาจุฬาลงกรณราชวิทยาลัย ฉบับที่ ๑๒ (๒๕๖๐-๒๕๖๔) ซึ่งได้มีการนำ ตัวชี้วัดจากแผนพัฒนามหาวิทยาลัย และตัวบ่งชี้การประกันคุณภาพการศึกษาภายในสถาน ศึกษาระดับอุดมศึกษาของสำนักงานคณะกรรมการการอุดมศึกษา และตัวบ่งชี้ประกันคุณภาพ การศึกษามหาวิทยาลัยมหาจุฬาลงกรณราชวิทยาลัย เพื่อประเมินประสิทธิภาพและประสิทธิ ผลการดำเนินงานของมหาวิทยาลัย

ในการนี้ มหาวิทยาลัยมหาจุฬาลงกรณราชวิทยาลัย มีความคาดหวังว่าการจัดทำ แผนปฏิบัติการประจำปีงบประมาณ พ.ศ. ๒๕๖๐ จะสร้างความเข้าใจในสาระสำคัญที่เกี่ยวกับ แผนปฏิบัติการประจำปี รวมทั้งกลไกของการติดตามและประเมินผลแผนปฏิบัติการประจำปี ให้กับผูปฏิบัติงานมากยิ่งขึ้น นอกจากนี้ยังเป็นการสร้างกรอบแนวคิดร่วมกัน ซึ่งจะทำให้ เกิดความเข้าใจในการจัดทำแผนปฏิบัติการประจำปีมากยิ่งขึ้น และข้อมูลที่จะได้รับจากการ จัดทำแผนปฏิบัติการประจำปีเล่มนี้ จะเกิดประโยชน์ต่อการบริหารงานของมหาวิทยาลัย ได้เป็นอย่างดี

กองแผนงาน สำนักงานอธิการบดี
มหาวิทยาลัยมหาจุฬาลงกรณราชวิทยาลัย

สารบัญ

หน้า

คำนำ

สารบัญ

บทที่ ๑

บทนำ

- ๑.๑ ประวัติความเป็นมาของมหาวิทยาลัย
- ๑.๒ โครงสร้างการบริหาร
- ๑.๓ ปรัชญามหาวิทยาลัย
- ๑.๔ ปณิธานของมหาวิทยาลัย
- ๑.๕ วิสัยทัศน์มหาวิทยาลัย
- ๑.๖ พันธกิจมหาวิทยาลัย
- ๑.๗ วัตถุประสงค์ของการจัดทำแผนปฏิบัติการประจำปี
- ๑.๘ ยุทธศาสตร์มหาวิทยาลัย
- ๑.๙ เป้าประสงค์ของการดำเนินงาน

บทที่ ๒

แผนปฏิบัติการประจำปีงบประมาณ พ.ศ. ๒๕๖๐

- ๒.๑ สรุปลำดับโครงการที่ตอบสนองยุทธศาสตร์ของมหาวิทยาลัย
- ๒.๒ แผนการเบิกจ่ายงบประมาณของโครงการ
- ๒.๓ งบประมาณการงบประมาณรายจ่ายตามยุทธศาสตร์มหาวิทยาลัย
- ๒.๔ แผนการเบิกจ่ายงบประมาณของโครงการ

บทที่ ๓

กลไกการปรับแผนปฏิบัติการและการติดตามประเมินผลการดำเนินงาน

- ๓.๑ การจัดทำและปรับแผนปฏิบัติการประจำปี
- ๓.๒ การบริหารแผนและการติดตามประเมินผลการดำเนินงาน
- แบบติดตามและประเมินผลการดำเนินงาน

คณะผู้จัดทำ

ที่ปรึกษา

พระพรหมบัณฑิต
พระราชวรเมธี
พระศรีคัมภีรญาณ
พระราชวรมุนี
พระเมธีธรรมจารย์
พระโสภณวชิราภรณ์
ผศ.ดร.สุรพล สุยะพรหม
ดร.สำราญ ทองแพง

อธิการบดี
รองอธิการบดีฝ่ายบริหาร
รองอธิการบดีฝ่ายวิชาการ
รองอธิการบดีฝ่ายกิจการนิสิต
รองอธิการบดีฝ่ายประชาสัมพันธ์และเผยแพร่
รองอธิการบดีฝ่ายกิจการต่างประเทศ
รองอธิการบดีฝ่ายกิจการทั่วไป
ที่ปรึกษาอธิการบดี

คณะกรรมการจัดทำ

พระสุวรรณเมธาภรณ์
นายธวัชชัย สมอเนื้อ
รศ.ดร.ธีรยุทธ พึ่งเทียร
นายอุดร เขียวอ่อน
พระมหาบัณฑิต ปณฺฑิตเมธี
พระทิพย์ สิริธมโม
นายทักษิณ ประชามอญ
พระมหาเพ็ชร อธิปญฺโญ
พระเฉลิมพงศ์ จรณสมฺปนฺโน
พระธีรวีร์ คุตฺตจิตฺโต
นายวีรวัฒน์ แก้วทองใหญ่
นายเสน่ห์ แซวรัมย์
นายธนิศร์ มีชื่อ
นางสาวชฎารัตน์ ไชยบุญตา
นายบุญล้อม วิบุล
นางสาวกาญจนา นารี
นางสาวกิตทามาศ ศิริไชย
นางสาวนัตยา อินทร์กรุงเก่า

รองอธิการบดีฝ่ายวางแผนและพัฒนา
ผู้ช่วยอธิการบดีฝ่ายนโยบายและแผนงบประมาณ
ผู้ช่วยอธิการบดีฝ่ายนโยบายและแผนยุทธศาสตร์
ผู้ช่วยอธิการบดีฝ่ายกิจการวิทยาเขต
รักษาการผู้อำนวยการกองแผนงาน
ผู้อำนวยการกองกิจการวิทยาเขต
รองผู้อำนวยการกองแผนงาน
นักวิเคราะห์นโยบายและแผน
นักจัดการงานทั่วไป
นักจัดการงานทั่วไป
นักวิเคราะห์นโยบายและแผน
นักวิเคราะห์นโยบายและแผน
นักวิเคราะห์นโยบายและแผน
นักจัดการงานทั่วไป
นักวิเคราะห์นโยบายและแผน
นักวิเคราะห์นโยบายและแผน
นักวิเคราะห์นโยบายและแผน
นักวิเคราะห์นโยบายและแผน

ปีที่จัดพิมพ์

พฤษภาคม ๒๕๖๐

บทที่ ๑ บทนำ

๑.๑ ประวัติความเป็นมาของมหาวิทยาลัย

มหาวิทยาลัยมหาจุฬาลงกรณราชวิทยาลัย เป็นมหาวิทยาลัยที่สมเด็จพระบรมพิตร พระราชสมภารเจ้า พระบาทสมเด็จพระปรมินทรมหาจุฬาลงกรณ์ พระจุลจอมเกล้าเจ้าอยู่หัว รัชกาลที่ ๕ ได้ทรงสถาปนาขึ้น เมื่อ พ.ศ. ๒๔๓๐ ตั้งอยู่ ณ วัดมหาธาตุยุวราชรังสฤษฎิ์ และโปรดให้เรียกว่า “มหาธาตุวิทยาลัย” เปิดสอนครั้งแรก เมื่อวันที่ ๘ พฤศจิกายน ๒๔๓๒ ต่อมาวันที่ ๑๓ กันยายน พ.ศ. ๒๔๓๙ ทรงพระราชทานนามใหม่ว่า “มหาจุฬาลงกรณราชวิทยาลัย” โดยมีพระราชประสงค์ให้ใช้ “เป็นสถานศึกษาพระไตรปิฎกและวิชาชั้นสูงสำหรับพระภิกษุสามเณรและคฤหัสถ์”

พ.ศ. ๒๔๙๐ พระพิมลธรรม (ช้อยฐานทตตมหาเถร) อธิบดีสงฆ์วัดมหาธาตุยุวราชรังสฤษฎิ์ ได้จัดประชุมพระเถรานุเถระฝ่ายมหานิกายจำนวน ๕๗ รูป เพื่อดำเนินการจัดการศึกษาพระไตรปิฎกและวิชาชั้นสูงตามพระราชปณิธานของพระบาทสมเด็จพระจุลจอมเกล้าเจ้าอยู่หัว โดยเปิดสอนระดับปริญญาตรีครั้งแรก เมื่อวันที่ ๑๘ กรกฎาคม พ.ศ. ๒๔๙๐ และดำเนินการจัดการศึกษามาโดยลำดับ

พ.ศ. ๒๕๑๒ มหาเถรสมาคมออกคำสั่งเรื่อง “การศึกษาของมหาวิทยาลัยสงฆ์ พุทธศักราช ๒๕๑๒” และเรื่อง “สภาการศึกษาของคณะสงฆ์ พุทธศักราช ๒๕๑๒” ส่งผลให้มหาจุฬาลงกรณราชวิทยาลัย มีสถานะเป็นสถาบันการศึกษาของคณะสงฆ์ไทยโดยสมบูรณ์

พ.ศ. ๒๕๒๗ พระบาทสมเด็จพระเจ้าอยู่หัว รัชกาลที่ ๙ โดยคำแนะนำและยินยอมของรัฐสภา ทรงพระกรุณาโปรดเกล้าฯ ให้ตราพระราชบัญญัติกำหนดวิทยฐานะ ผู้สำเร็จวิชาการทางพระพุทธศาสนา พ.ศ. ๒๕๒๗ ระบุไว้ในมาตรา ๔ (๓)ว่า “ให้ผู้สำเร็จวิชาการทางพระพุทธศาสนาตามหลักสูตรปริญญาพุทธศาสตรบัณฑิต มหาจุฬาลงกรณราชวิทยาลัย ในพระบรมราชูปถัมภ์ มีวิทยฐานะชั้นปริญญาตรี เรียกว่า “พุทธศาสตรบัณฑิต” ใช้อักษรย่อว่า “พธ.บ.”

พ.ศ. ๒๕๔๐ พระบาทสมเด็จพระปรมินทรมหาภูมิพลอดุลยเดชทรงพระกรุณาโปรดเกล้าโปรดกระหม่อมให้ตราพระราชบัญญัติมหาวิทยาลัยขึ้น ประกาศในราชกิจจานุเบกษา เล่มที่ ๑๑๔ ตอนที่ ๕๑ ก ลงวันที่ ๑ ตุลาคม พ.ศ. ๒๕๔๐ กำหนดเป็นมหาวิทยาลัยในกำกับของรัฐ มีฐานะเป็นนิติบุคคล กำหนดสถานภาพและวัตถุประสงค์ (ตามมาตรา ๖) ไว้ “ให้เป็นสถานศึกษาและวิจัย มีวัตถุประสงค์ให้การศึกษาวิจัย ส่งเสริมและให้บริการทางพระพุทธศาสนาแก่พระภิกษุสามเณรและคฤหัสถ์ รวมทั้งการทำนุบำรุงศิลปวัฒนธรรม”

ผลจากความเป็นมหาวิทยาลัยในกำกับของรัฐ ตามพระราชบัญญัตินี้ดังกล่าว ทำให้มหาวิทยาลัยมีความเป็นอิสระในการบริหารงานการจัดการศึกษา สามารถพัฒนาโครงสร้างและระบบการบริหารจัดการองค์กรให้เหมาะสมสอดคล้องกับภารกิจของมหาวิทยาลัยได้อย่างมีประสิทธิภาพ โดยได้แบ่งส่วนงานเพื่อรับผิดชอบภาระงานของมหาวิทยาลัยออกเป็นระดับต่าง ๆ ดังนี้

๑. ส่วนงานระดับคณะ /สถาบัน/สำนัก/ศูนย์/วิทยาลัย มี ๑๕ ส่วนงาน ประกอบด้วย

- | | |
|-------------------------------------|---|
| ๑) บัณฑิตวิทยาลัย | ๖) สถาบันภาษา |
| ๒) คณะพุทธศาสตร์ | ๗) สถาบันวิจัยพุทธศาสตร์ |
| ๓) คณะครุศาสตร์ | ๘) สถาบันวิปัสสนาธุระ |
| ๔) คณะมนุษยศาสตร์ | ๙) สำนักทะเบียนและวัดผล |
| ๕) คณะสังคมศาสตร์ | ๑๐) สำนักส่งเสริมพระพุทธศาสนาและบริการสังคม |
| ๑๑) สำนักหอสมุดและเทคโนโลยีสารสนเทศ | ๑๒) ศูนย์อาเซียนศึกษา |
| ๑๓) วิทยาลัยพุทธศาสตร์นานาชาติ | ๑๔) วิทยาลัยพระธรรมทูต |
| ๑๕) สำนักงานอธิการบดี | |

๒. ส่วนงานระดับวิทยาเขต มี ๑๑ วิทยาเขต ประกอบด้วย

- | | |
|------------------------------|----------------------|
| ๑) วิทยาเขตหนองคาย | จังหวัดหนองคาย |
| ๒) วิทยาเขตนครศรีธรรมราช | จังหวัดนครศรีธรรมราช |
| ๓) วิทยาเขตเชียงใหม่ | จังหวัดเชียงใหม่ |
| ๔) วิทยาเขตขอนแก่น | จังหวัดขอนแก่น |
| ๕) วิทยาเขตนครราชสีมา | จังหวัดนครราชสีมา |
| ๖) วิทยาเขตอุบลราชธานี | จังหวัดอุบลราชธานี |
| ๗) วิทยาเขตแพร่ | จังหวัดแพร่ |
| ๘) วิทยาเขตสุรินทร์ | จังหวัดสุรินทร์ |
| ๙) วิทยาเขตพะเยา | จังหวัดพะเยา |
| ๑๐) วิทยาเขตบาฬีศึกษาพุทธโฆส | จังหวัดนครปฐม |
| ๑๑) วิทยาเขตนครสวรรค์ | จังหวัดนครสวรรค์ |

๓. ส่วนงานระดับวิทยาลัยสงฆ์มี ๑๖ แห่ง ประกอบด้วย

- | | |
|------------------------------------|-------------------|
| ๑) วิทยาลัยสงฆ์เลย | จังหวัดเลย |
| ๒) วิทยาลัยสงฆ์นครพนม | จังหวัดนครพนม |
| ๓) วิทยาลัยสงฆ์ลำพูน | จังหวัดลำพูน |
| ๔) วิทยาลัยสงฆ์พุทธชินราช | จังหวัดพิษณุโลก |
| ๕) วิทยาลัยสงฆ์บุรีรัมย์ | จังหวัดบุรีรัมย์ |
| ๖) วิทยาลัยสงฆ์ปัตตานี | จังหวัดปัตตานี |
| ๗) วิทยาลัยสงฆ์นครน่าน | จังหวัดน่าน |
| ๘) วิทยาลัยสงฆ์พุทธโสธร | จังหวัดฉะเชิงเทรา |
| ๙) วิทยาลัยสงฆ์นครลำปาง | จังหวัดลำปาง |
| ๑๐) วิทยาลัยสงฆ์เชียงใหม่ราย | จังหวัดเชียงใหม่ |
| ๑๑) วิทยาลัยสงฆ์ศรีสะเกษ | จังหวัดศรีสะเกษ |
| ๑๒) วิทยาลัยสงฆ์ราชบุรี | จังหวัดราชบุรี |
| ๑๓) วิทยาลัยสงฆ์พุทธปัญญาศรีทราวดี | จังหวัดนครปฐม |
| ๑๔) วิทยาลัยสงฆ์พ่อขุนผาเมือง | จังหวัดเพชรบูรณ์ |
| ๑๕) วิทยาลัยสงฆ์ร้อยเอ็ด | จังหวัดร้อยเอ็ด |
| ๑๖) วิทยาลัยสงฆ์ชัยภูมิ | จังหวัดชัยภูมิ |

๔. ห้องเรียน/หน่วยวิทยบริการ

๑) หร.วัดพิบูลทอง	จ.สิงห์บุรี
๒) หร.วัดพัฒนาราม	จ.สุราษฎร์ธานี
๓) หร.วัดไชยชุมพลชนะสงคราม	จ.กาญจนบุรี
๔) นวบ.สาวิกาสิกขาลัย	กรุงเทพฯ
๕) นวบ.วัดหงส์ประดิษฐาราม	จ.สงขลา
๖) นวบ. วัดอภิสิทธิ์	จ.มหาสารคาม
๗) นวบ.วัดใหญ่อินทาราม	จ.ชลบุรี
๘) นวบ.วัดป่าประดู่	จ.ระยอง
๙) นวบ.พุทธมณฑล	จ.จันทบุรี
๑๐) นวบ.วัดพระรูป	จ.เพชรบุรี
๑๑) นวบ.วัดหนองขุนชาติ	จ.อุทัยธานี
๑๒) นวบ.วัดพระบรมธาตุ	จ.กำแพงเพชร
๑๓) นวบ.วัดพุกกะวันโชติการาม	จ.พิจิตร
๑๔) นวบ.วัดท่านา	จ.ตาก
๑๕) นวบ.วัดหมอนไม้	จ.อุตรดิตถ์
๑๖) นวบ.วัดป่าเลไลย์วรวินัย	จ.สุพรรณบุรี
๑๗) นวบ.วัดสระแก้ว	จ.สระแก้ว

๕. สถาบันสมทบ มี ๗ แห่ง ประกอบด้วย

- ๑) วิทยาลัยพระพุทธศาสนาตองกุก ขอนบอบ สาธารณรัฐเกาหลี
- ๒) มหาวิทยาลัยพระพุทธศาสนาซินจู สาธารณรัฐไต้หวัน
- ๓) มหาปัญญาวิทยาลัย วัดถาวราราม อำเภอหาดใหญ่ จังหวัดสงขลา
- ๔) สถาบันพระพุทธานานาชาติศรีลังกา ประเทศศรีลังกา
- ๕) ศูนย์การศึกษาพระอาจารย์พรหม ประเทศสิงคโปร์
- ๖) วิทยาลัยพระพุทธศาสนาสิงคโปร์ ประเทศสิงคโปร์
- ๗) มหาวิทยาลัยธรรมเกต ประเทศฮังการี

๑.๒ โครงสร้างการบริหาร

โครงสร้างการบริหารงาน มหาวิทยาลัยมหาจุฬาลงกรณราชวิทยาลัย

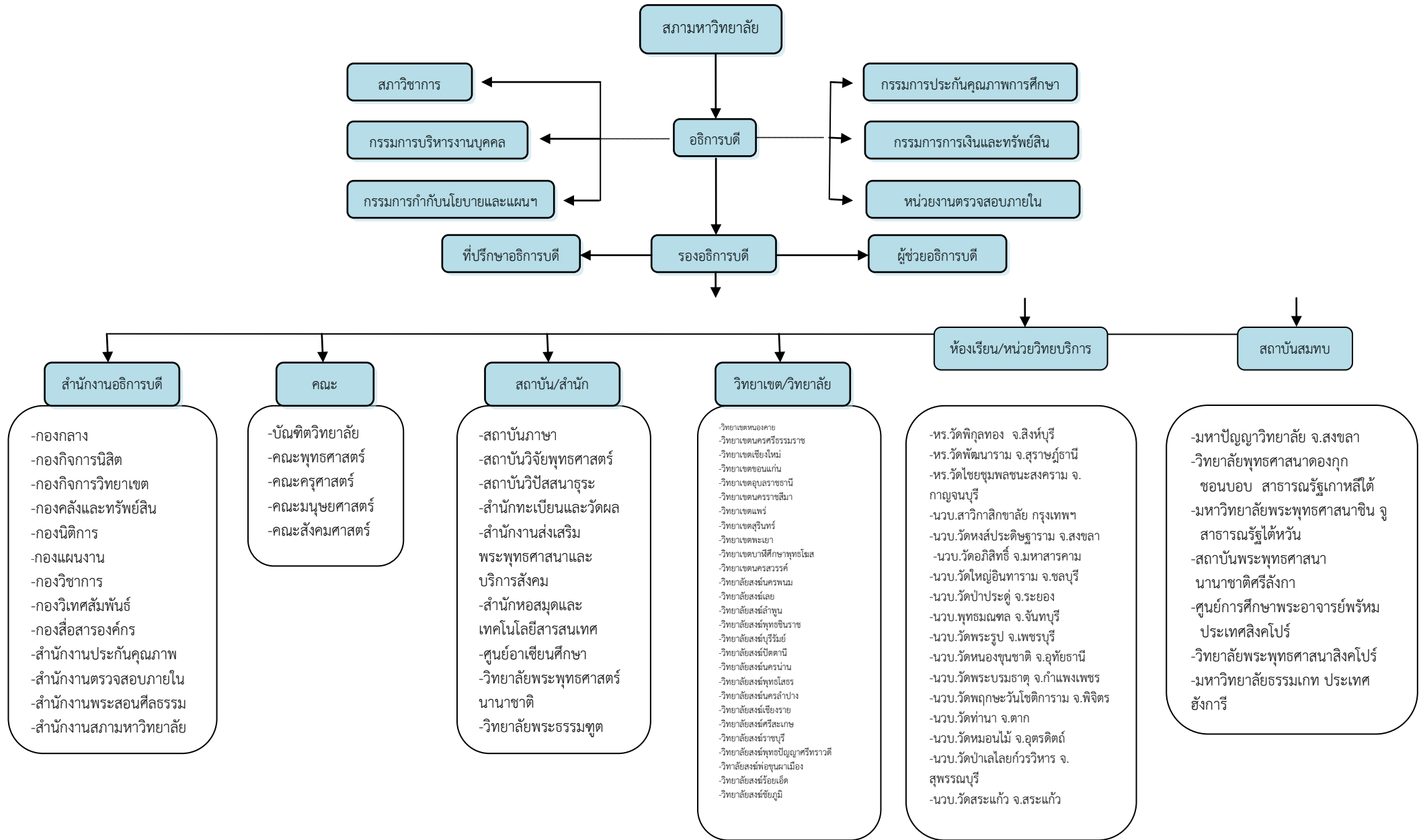

๑.๓ ปรัชญามหาวิทยาลัย

“จัดการศึกษาพระพุทธศาสนา บูรณาการกับศาสตร์สมัยใหม่ พัฒนาจิตใจและสังคม”

๑.๔ ปณิธานของมหาวิทยาลัย

“ศึกษาพระไตรปิฎกและวิชาชั้นสูงสำหรับพระภิกษุสามเณรและคฤหัสถ์”

๑.๕ วิสัยทัศน์มหาวิทยาลัย

“มุ่งพัฒนามหาวิทยาลัยเป็นศูนย์กลางการศึกษาพระพุทธศาสนาในระดับนานาชาติ โดยจัดการศึกษา และพัฒนาองค์ความรู้บูรณาการกับศาสตร์สมัยใหม่ ให้นำไปสู่การพัฒนาจิตใจและสังคมอย่างยั่งยืน”

๑.๖ พันธกิจมหาวิทยาลัย

มหาวิทยาลัยมหาจุฬาลงกรณราชวิทยาลัย มุ่งปฏิบัติภารกิจหลักสำคัญ ในฐานะสถาบันอุดมศึกษาที่มีคุณภาพและได้มาตรฐานสากล โดยจัดการเรียนการสอนในลักษณะของการนำความรู้ทางด้านพระพุทธศาสนา บูรณาการกับศาสตร์สมัยใหม่ ให้เกิดเป็นองค์ความรู้ที่นำไปสู่การพัฒนาจิตใจและสังคมของคนในชาติอย่างทั่วถึง ซึ่งมีพันธกิจที่สำคัญ ๕ ด้าน ดังนี้

๑) มุ่งเน้นการสร้างบัณฑิตให้มีภูมิคุ้มกัน มีคุณธรรม จริยธรรม มีทักษะทางปัญญา มีทักษะความสัมพันธ์ระหว่างบุคคล มีความรับผิดชอบ มีทักษะการวิเคราะห์เชิงคณิตศาสตร์ การสื่อสารและการใช้เทคโนโลยีสารสนเทศ เพื่อให้สามารถปฏิบัติงานได้ทุกแห่งทั่วโลก

๒) มุ่งส่งเสริมการศึกษา ค้นคว้าวิจัยให้ก้าวไปสู่ความเป็นเลิศทางวิชาการด้านพระพุทธศาสนา เพื่อสร้างองค์ความรู้ใหม่ในการพัฒนามนุษย์ สังคมและสิ่งแวดล้อม ให้อยู่ร่วมกันได้อย่างสมดุลและสันติสุข รวมทั้งการสร้างเครือข่ายกับสถาบันที่มีชื่อเสียงทั้งในประเทศและต่างประเทศ เพื่อพัฒนาคุณภาพของนักวิจัย ให้นำไปสู่ความเป็นสากล

๓) มุ่งเน้นการให้บริการทางวิชาการในรูปแบบที่หลากหลาย เพื่อให้พัฒนาพระพุทธศาสนา พัฒนาคุณภาพชีวิตและความเป็นอยู่ของประชาชน มีความมุ่งมั่นในการให้บริการวิชาการด้านพระพุทธศาสนาแก่คณะสงฆ์และสังคม รวมทั้งส่งเสริมการเรียนรู้ และความร่วมมืออันดีระหว่างพุทธศาสนิกชนในระดับชาติและนานาชาติ

๔) มุ่งส่งเสริมการศึกษาด้านวัฒนธรรมและการมีส่วนร่วมในประชาคมโลกด้านพระพุทธศาสนา โดยการทำนุบำรุงศิลปวัฒนธรรมของสังคมไทยให้เป็นรากฐานของการพัฒนาอย่างมีคุณภาพ ให้นำไปสู่การรักษาความแตกต่างทางวัฒนธรรมและการอยู่ร่วมกันในประชาคมโลกอย่างมีเอกลักษณ์ รวมทั้งเป็นการสร้างวัฒนธรรมและค่านิยมที่พึงประสงค์ให้เกิดขึ้นกับบุคคล องค์กรและสังคม

๕) ปรับปรุงโครงสร้างองค์กร ปรับปรุงกฎระเบียบ การบริหาร และพัฒนาบุคลากร ให้เกิดการ บริหารการเปลี่ยนแปลง โดยยึดหลักการบริหารจัดการอย่างมีประสิทธิภาพตามหลักธรรมาภิบาล

๑.๗ วัตถุประสงค์ของการจัดทำแผนปฏิบัติการประจำปี

มหาวิทยาลัยได้จัดทำแผนปฏิบัติการประจำปีขึ้น โดยมีวัตถุประสงค์ ๕ ประการ ดังนี้

- ๑) เพื่อพัฒนาระบบการบริหารจัดการของมหาวิทยาลัยให้สามารถดำเนินภารกิจตามนโยบายและเป้าหมายที่กำหนดไว้ให้มีประสิทธิภาพ
- ๒) เพื่อใช้เป็นเครื่องมือในการกำกับติดตามการบริหารงานของผู้บริหารมหาวิทยาลัย
- ๓) เพื่อใช้เป็นคู่มือในการดำเนินงานของเจ้าหน้าที่ผู้ปฏิบัติงานทุกระดับ
- ๔) เพื่อให้สามารถปฏิบัติการหลักด้านการบริหาร การจัดการเรียนการสอน การวิจัย การส่งเสริมพระพุทธศาสนาและบริการวิชาการแก่สังคม และการทำนุบำรุงศิลปวัฒนธรรมได้ตามเป้าหมาย
- ๕) เพื่อพัฒนามหาวิทยาลัยให้เป็นศูนย์กลางการศึกษาและการวิจัยด้านพระพุทธศาสนาในระดับชาติและนานาชาติ

๑.๘ ยุทธศาสตร์มหาวิทยาลัย

เพื่อให้เป็นไปตามปรัชญา วิสัยทัศน์ พันธกิจ เป้าประสงค์ และสอดคล้องกับแผนพัฒนาอุดมศึกษาแห่งชาติ มหาวิทยาลัยมหาจุฬาลงกรณราชวิทยาลัยจึงกำหนดประเด็นยุทธศาสตร์ ดังนี้

ยุทธศาสตร์ที่ ๑ พัฒนาการผลิตบัณฑิตให้มีคุณภาพ

เป้าประสงค์ที่ ๑.๑ บัณฑิตมีคุณลักษณะตามนวลักษณ์ และกรอบมาตรฐานคุณวุฒิแห่งชาติ (TQF)

เป้าประสงค์ที่ ๑.๒ หลักสูตรมีการบูรณาการพุทธศาสนากับศาสตร์สมัยใหม่ที่สร้างนวัตกรรมทางพระพุทธศาสนาเพื่อการอยู่ร่วมกันอย่างสันติสุข

เป้าประสงค์ที่ ๑.๓ อาจารย์มีความรู้เชี่ยวชาญในศาสตร์สาขาที่ทำการเรียนการสอน

เป้าประสงค์ที่ ๑.๔ ทรัพยากรการเรียนรู้ทางการศึกษาที่เพียงพอและเหมาะสมต่อการเรียนรู้

ยุทธศาสตร์ที่ ๒ พัฒนางานวิจัยให้มีคุณภาพทั้งในระดับชาติและนานาชาติ

เป้าประสงค์ที่ ๒.๑ ผลงานวิจัยได้รับการตีพิมพ์เผยแพร่ระดับชาติและนานาชาติ

เป้าประสงค์ที่ ๒.๒ งานวิจัยได้รับการอ้างอิงหรือนำไปใช้ประโยชน์ทั้งในระดับชาติและนานาชาติ

ยุทธศาสตร์ที่ ๓ พัฒนางานบริการวิชาการด้านพระพุทธศาสนาให้มีความเข้มแข็งและยั่งยืน

เป้าประสงค์ที่ ๓.๑ ผลงานการบริการด้านพระพุทธศาสนาเป็นที่ยอมรับในระดับชาติและนานาชาติ

เป้าประสงค์ที่ ๓.๒ งานบริการวิชาการบูรณาการกับการเรียนการสอนและการวิจัยอย่างมีประสิทธิภาพ

ยุทธศาสตร์ที่ ๔ พัฒนางานทะนุบำรุงพระพุทธศาสนา และศิลปวัฒนธรรมให้เกิดความยั่งยืน

เป้าประสงค์ที่ ๔.๑ ผลงานทะนุบำรุงพระพุทธศาสนา และศิลปวัฒนธรรมเป็นที่ยอมรับในระดับชาติและนานาชาติ

ยุทธศาสตร์ที่ ๕ พัฒนาการบริหารจัดการองค์กร

เป้าประสงค์ที่ ๕.๑ ระบบการบริหารองค์กรตามหลักธรรมาภิ

เป้าประสงค์ที่ ๕.๒ ระบบเทคโนโลยีสารสนเทศเพื่อการบริหารองค์กรมีประสิทธิภาพ

เป้าประสงค์ที่ ๕.๓ มหาวิทยาลัยเป็นองค์กรแห่งการเรียนรู้ด้านพระพุทธศาสนาในระดับนานาชาติ

๑.๙ เป้าประสงค์ของการดำเนินงาน

เป้าประสงค์ของการดำเนินงาน ตัวชี้วัด	ค่าเป้าประสงค์ของการดำเนินงาน					
	หน่วยนับ	ปี ๒๕๖๐	ปี ๒๕๖๑	ปี ๒๕๖๒	ปี ๒๕๖๓	ปี ๒๕๖๔
๑.เพื่อผลิตกำลังคนที่มีคุณภาพตามความต้องการของประเทศ						
-ตัวชี้วัดเชิงปริมาณ : ผู้สำเร็จการศึกษาที่ได้ทำงานตรงสาขา	ร้อยละ	๘๐	๘๐	๙๐	๙๐	๙๐
-ตัวชี้วัดเชิงคุณภาพ : ความพึงพอใจของนายจ้างที่มีต่อผู้สำเร็จการศึกษา	ร้อยละ	๘๐	๘๐	๙๐	๙๐	๙๐
-ตัวชี้วัดเชิงเวลา : ผู้สำเร็จการศึกษาที่ได้อ่านทำการศึกษาต่อ หรือประกอบอาชีพอิสระภายในระยะเวลา	ร้อยละ	๘๐	๘๐	๙๐	๙๐	๙๐
๒.เพื่อบริการวิชาการแก่หน่วยงาน/ประชาชนในชุมชนและสังคม ให้มีความรู้ความสามารถในการพัฒนาตนเอง เพื่อเพิ่มศักยภาพในการแข่งขันของประเทศ						
-ตัวชี้วัดเชิงปริมาณ : ผู้เข้ารับบริการนำความรู้ไปใช้ประโยชน์	ร้อยละ	๘๐	๘๐	๙๐	๙๐	๙๐
-ตัวชี้วัดเชิงคุณภาพ : ความพึงพอใจของผู้รับบริการ/หน่วยงาน/องค์กรที่รับบริการวิชาการและวิชาชีพต่อประโยชน์จากการบริการ	ร้อยละ	๘๐	๘๐	๙๐	๙๐	๙๐
-ตัวชี้วัดเชิงเวลา : งานบริการวิชาการแล้วเสร็จตามระยะเวลาที่กำหนด	ร้อยละ	๙๐	๙๐	๙๐	๙๐	๙๐
๓.ปลูกฝังค่านิยมให้นิสิต นักศึกษา และชุมชนในการพัฒนาภูมิปัญญาท้องถิ่น และอนุรักษ์ทำนุบำรุงศิลปวัฒนธรรม						
-ตัวชี้วัดเชิงปริมาณ : จำนวนผลงาน/กิจกรรมที่มีการเผยแพร่ด้านทำนุบำรุงศิลปวัฒนธรรม	ร้อยละ	๘๐	๘๐	๘๐	๘๕	๘๕
-ตัวชี้วัดเชิงคุณภาพ : นิสิต นักศึกษาและชุมชนเห็นความสำคัญของศิลปวัฒนธรรมไทย	ร้อยละ	๘๐	๘๐	๘๐	๘๕	๘๕
-ตัวชี้วัดเชิงคุณภาพ:ความพึงพอใจของผู้รับบริการต่อประโยชน์ของการทำนุบำรุงศิลปวัฒนธรรม	ร้อยละ	๙๐	๙๐	๙๐	๙๐	๙๐

เป้าประสงค์ของการดำเนินงาน ตัวชี้วัด	ค่าเป้าประสงค์ของการดำเนินงาน					
	หน่วยนับ	ปี ๒๕๖๐	ปี ๒๕๖๑	ปี ๒๕๖๒	ปี ๒๕๖๓	ปี ๒๕๖๔
๔.เพื่อวิจัยและพัฒนา รวมทั้งถ่ายทอดองค์ความรู้และสร้างนวัตกรรมที่นำไปสู่การพัฒนาเศรษฐกิจและสังคมของท้องถิ่นของประเทศ						
-ตัวชี้วัดเชิงปริมาณ : จำนวนงานวิจัยและงานสร้างสรรค์ที่พิมพ์เผยแพร่ในวารสารระดับชาติ	ร้อยละ	๒๐	๒๐	๒๐	๒๐	๒๐
-ตัวชี้วัดเชิงคุณภาพ : จำนวนผลงานวิจัย/นวัตกรรมที่นำไปใช้ประโยชน์ในเชิงพาณิชย์/ประโยชน์ต่อสังคม ชุมชน	ร้อยละ	๒๐	๒๐	๒๐	๒๐	๒๐
-ตัวชี้วัดเชิงเวลา : ผลงานวิจัยที่นำไปใช้ประโยชน์ภายในระยะเวลา ๑ ปี	ร้อยละ	๖๐	๖๐	๖๐	๖๐	๖๐

บทที่ ๓

กลไกการปรับแผนปฏิบัติการและการติดตามประเมินผลการดำเนินงาน

กลไกการปรับแผนปฏิบัติการและการติดตามประเมินผลการดำเนินงาน เป็นกิจกรรมที่สำคัญที่มุ่งรวบรวมและวิเคราะห์ข้อมูลทั้งในปริมาณและคุณภาพ เสนอให้ผู้รับผิดชอบการดำเนินงานในโครงการหรือกิจกรรมต่างๆ เป็นระยะๆ มหาวิทยาลัยจึงได้กำหนดกลไก การปรับแผนปฏิบัติการประจำปีและติดตามประเมินผลการดำเนินงาน เพื่อให้สามารถนำผลของการประเมินมาใช้ในการวางแผนในปีถัดไป ทั้งนี้เพื่อให้มีการปรับปรุงวิธีการดำเนินงานหรือปรับเปลี่ยนเป้าหมายของกิจกรรมต่าง ๆ ให้เหมาะสมกับทรัพยากรหรือสภาพแวดล้อมที่เปลี่ยนแปลงไปในระหว่างปีและในปีถัดไปด้วย

๓.๑ การจัดทำและการปรับปรุงแผนปฏิบัติการประจำปี

๓.๑.๑ กระบวนการจัดทำแผนปฏิบัติการประจำปี

- ๑) ทุกส่วนงานเสนอกองแผน ที่จะดำเนินการในปีงบประมาณถัดไปมาที่งานนโยบายและแผนงบประมาณ
- ๒) งานนโยบายและแผนงบประมาณรวบรวมแผนงาน/โครงการ/กิจกรรม เพื่อเป็นแนวทางในการจัดทำแผนงาน/แผนปฏิบัติการประจำปี
- ๓) จัดประชุมการจัดทำแผนปฏิบัติการประจำปี โดยให้ทุกส่วนงานเข้าร่วมประชุม เป็นการระดมแนวความคิด เพื่อให้ได้แผนปฏิบัติการประจำปีที่มีประสิทธิภาพและนำไปใช้ตามนโยบายของมหาวิทยาลัย

๓.๑.๒ การปรับแผนปฏิบัติการประจำปี

การจะขออนุมัติปรับและหรือเปลี่ยนแปลงโครงการ/กิจกรรมของแผนปฏิบัติการประจำปี ในกรณีที่ส่วนงานต่าง ๆ มีความจำเป็นต้องปรับหรือเปลี่ยนแปลงโครงการ/กิจกรรมในแผนปฏิบัติการประจำปี ให้ดำเนินการดังนี้

- ๑) การเสนอขอเปลี่ยนแปลงโครงการ/กิจกรรม โดยขอยกเลิกโครงการที่ได้บรรจุไว้ในแผนปฏิบัติการประจำปีเดิม ทั้งในกรณีที่ไม่มีโครงการ/กิจกรรมใหม่มาทดแทน และในกรณีที่เปลี่ยนแปลงเป็นโครงการ/กิจกรรมใหม่ จะต้องนำเสนอให้คณะกรรมการกำกับนโยบายและแผนพัฒนา หรือ คณะกรรมการที่มหาวิทยาลัยมีคำสั่งแต่งตั้ง ให้ความเห็นชอบ
- ๒) การขอเพิ่มโครงการบรรจุในแผนปฏิบัติการประจำปี โดยไม่ของบประมาณจากมหาวิทยาลัยให้อยู่ในดุลพินิจของคณะกรรมการบริหารส่วนงานนั้น ๆ พิจารณาให้ความเห็นชอบ หากจะต้องของบประมาณเพิ่มเติมจากส่วนกลางจะต้องนำเสนอต่อ คณะกรรมการกำกับนโยบายและแผนพัฒนา หรือ คณะกรรมการที่มหาวิทยาลัยมีคำสั่งแต่งตั้ง เพื่อพิจารณาให้ความเห็นชอบก่อนจึงจะดำเนินการปรับแผนได้
- ๓) การขอปรับปรุงเปลี่ยนแปลงกิจกรรมการดำเนินงานของโครงการที่ได้บรรจุไว้ในแผนปฏิบัติการประจำปีแล้ว โดยไม่เพิ่มเงินงบประมาณของโครงการในภาพรวมให้อยู่ในดุลพินิจของคณะกรรมการบริหารส่วนงาน กรณีต้องการเพิ่มงบประมาณของโครงการ ถ้าใช้เงินงบประมาณของหน่วยงานก็ให้อยู่ในดุลพินิจของคณะกรรมการบริหารส่วนงาน แต่ถ้าขอเพิ่มเพิ่มเติมจากส่วนกลางต้องนำเสนอคณะกรรมการกำกับนโยบายและแผนพัฒนา หรือ คณะกรรมการที่มหาวิทยาลัยมีคำสั่งแต่งตั้ง เพื่อพิจารณาให้ความเห็นชอบ

๓.๒ การบริหารแผนและการติดตามประเมินผลการดำเนินงาน

๓.๒.๑ การบริหารแผน

- ๑) การจัดองค์ความรู้เกี่ยวกับการจัดทำแผน/แผนปฏิบัติการ
- ๒) รวบรวมและจัดทำแผนงาน/แผนปฏิบัติการ
- ๓) วิเคราะห์แผนงาน/แผนปฏิบัติการ
- ๔) แต่งตั้งคณะกรรมการกำกับนโยบายและแผนพัฒนาของมหาวิทยาลัย

๓.๒.๒ การติดตามและประเมินผลการดำเนินงาน

๑) ให้ส่วนงานแต่งตั้ง คณะกรรมการติดตามประเมินผลการดำเนินงานตามแผนปฏิบัติการประจำปีขึ้นคณะหนึ่ง เพื่อทำหน้าที่กำกับดูแลและติดตาม ผลการดำเนินงานแต่ละโครงการที่ได้บรรจุไว้ในแผนปฏิบัติการประจำปี โดยคณะกรรมการจะต้องรายงานผลการดำเนินงานและปัญหาอุปสรรค ในการดำเนินการตามแผน ให้ คณะกรรมการกำกับนโยบายและแผนพัฒนา หรือ คณะกรรมการที่มหาวิทยาลัยมีคำสั่งแต่งตั้ง ทราบทุกไตรมาส (๓ เดือน/ครั้ง) โดยใช้แบบฟอร์มการติดตามและประเมินผลการดำเนินงานตามแผนปฏิบัติการประจำปีงบประมาณ

๒) การดำเนินการตามแผนหรือนอกแผนก็ตาม จะต้องจัดทำเป็นเอกสารสรุปผลการดำเนินงานของแต่ละโครงการเก็บไว้เป็นหลักฐาน เพื่อประกอบการติดตาม ตรวจสอบ หรือใช้เป็นข้อมูลอ้างอิงในการวางแผนต่อไป

๓) เมื่อสิ้นปีงบประมาณ ส่วนงานต่าง ๆ ที่จัดทำแผนปฏิบัติการประจำปี จะต้องสรุปผลการดำเนินการตามแผนปฏิบัติการประจำปี และผลงานอื่นที่กำหนดนอกแผน จัดทำเป็นรายงานประจำปีของส่วนงานพร้อมจัดส่งให้กองแผนงาน เพื่อรวบรวมจัดทำเป็นรายงานประจำปีเสนอมหาวิทยาลัยและจัดพิมพ์เผยแพร่ด้วย

๒.๔ แผนการเบิกจ่ายงบประมาณของโครงการ แผนปฏิบัติการประจำปีงบประมาณ พ.ศ. ๒๕๖๐

ส่วนงาน มหาวิทยาลัยมหาจุฬาลงกรณราชวิทยาลัย

ลำดับที่	โครงการ	ประเภทงบประมาณ		รวม งบประมาณ	การเบิกจ่ายงบประมาณ ๒๕๖๐											*หมายเหตุ(ส่วนงาน)	
		ในงบประมาณ	นอกงบประมาณ		ต.ค.	พ.ย.	ธ.ค.	ม.ค.	ก.พ.	มี.ค.	เม.ย.	พ.ค.	มิ.ย.	ก.ค.	ส.ค.		ก.ย.
๑)ผลผลิต : ผู้สำเร็จการศึกษาด้านสังคมศาสตร์																	
๑	โครงการจัดทำแผนพัฒนาฯ/งบประมาณ/แผนปฏิบัติการประจำปี	๑,๕๐๐,๐๐๐		๑,๕๐๐,๐๐๐	✓												ส่วนกลาง/กองแผน
๒	โครงการปรับปรุงฐานข้อมูลระบบรายงานแผนปฏิบัติการประจำปี	๔๐๐,๐๐๐		๔๐๐,๐๐๐	✓												ส่วนกลาง/กองแผน
๓	โครงการตรวจประเมินคุณภาพการศึกษา	๑,๕๐๐,๐๐๐	๘๐๐,๐๐๐	๒,๓๐๐,๐๐๐	✓												ส่วนกลาง/สำนักงานประกันคุณภาพฯ
๔	โครงการจัดทำและพัฒนาหลักสูตร	๑,๐๐๐,๐๐๐	๑,๕๐๐,๐๐๐	๒,๕๐๐,๐๐๐		✓											ส่วนกลาง/กองวิชาการ
๕	โครงการจัดทำข้อสอบกลาง	๑,๕๐๐,๐๐๐		๑,๕๐๐,๐๐๐	✓												ส่วนกลาง/สำนักทะเบียนฯ
๖	โครงการจัดทำโปรแกรม Mis ด้านงบประมาณ การเงิน และพัสดุและจัดอบรม		๓,๒๐๐,๐๐๐	๓,๒๐๐,๐๐๐	✓												ส่วนกลาง/กองคลังฯ
๗	พัฒนาระบบเทคโนโลยีสารสนเทศ(IT) ค่าเช่าระบบ	๕,๐๐๐,๐๐๐	๒,๐๐๐,๐๐๐	๗,๐๐๐,๐๐๐	✓												ส่วนกลาง/งบบกลาง
๘	โครงการปรับปรุงระบบเว็บไซต์มหาวิทยาลัยมหาจุฬาลงกรณราชวิทยาลัย		๑,๐๐๐,๐๐๐	๑,๐๐๐,๐๐๐	✓												ส่วนกลาง/ส่วนเทคโนโลยีสารสนเทศ
๙	โครงการพัฒนาศักยภาพบุคลากรด้านการศึกษา	๔,๐๐๐,๐๐๐		๔,๐๐๐,๐๐๐	✓												ส่วนกลาง/งบบกลาง
๑๐	โครงการปฏิบัติวิปัสสนากัมมัฏฐานนิสิต	๔,๐๐๐,๐๐๐	๑,๒๒๐,๐๐๐	๕,๒๒๐,๐๐๐				✓									ส่วนกลาง/กองกิจการนิสิต
๑๑	โครงการจัดพิมพ์หนังสือทางวิชาการ	๓๐๐,๐๐๐	๑,๒๐๐,๐๐๐	๑,๕๐๐,๐๐๐	✓												ส่วนกลาง/กองวิชาการ
๑๒	โครงการจัดทำแผนพัฒนาฯ/งบประมาณ/แผนปฏิบัติการประจำปี	๑๐๐,๐๐๐		๑๐๐,๐๐๐					✓								วิทยาเขตหนองคาย
๑๓	โครงการจัดกิจกรรมเสริมหลักสูตร	๑๘๕,๖๓๐		๑๘๕,๖๓๐							✓						วิทยาเขตหนองคาย
๑๔	โครงการปฏิบัติวิปัสสนากัมมัฏฐานนิสิต	๑๘๕,๖๓๐		๑๘๕,๖๓๐	✓												วิทยาเขตหนองคาย
๑๕	โครงการปฏิบัติวิปัสสนากัมมัฏฐานนิสิตปริญญาโท	๑๐๐,๐๐๐		๑๐๐,๐๐๐	✓												วิทยาเขตหนองคาย
๑๖	โครงการศึกษาดูงานต่างประเทศนิสิตปริญญาโท	๑๐๐,๐๐๐		๑๐๐,๐๐๐					✓								วิทยาเขตหนองคาย
๑๗	โครงการจัดทำแผนพัฒนาและปรับปรุงหลักสูตรให้ได้มาตรฐาน สกอ.	๑๐๐,๐๐๐		๑๐๐,๐๐๐										✓			วิทยาเขตหนองคาย
๑๘	โครงการจัดทำหลักสูตรที่สอดคล้องกับความต้องการของผู้เรียนและสังคม	๑๐๐,๐๐๐		๑๐๐,๐๐๐										✓			วิทยาเขตหนองคาย

ลำดับที่	โครงการ	ประเภทงบประมาณ		รวม งบประมาณ	การเบิกจ่ายงบประมาณ ๒๕๖๐											*หมายเหตุ(ส่วนงาน)	
		ในงบประมาณ	นอกงบประมาณ		ต.ค.	พ.ย.	ธ.ค.	ม.ค.	ก.พ.	มี.ค.	เม.ย.	พ.ค.	มิ.ย.	ก.ค.	ส.ค.		ก.ย.
๑๙	โครงการประเมินและปรับปรุงหลักสูตร	๑๕๐,๐๐๐		๑๕๐,๐๐๐											✓		วิทยาเขตหนองคาย
๒๐	โครงการประชุมสัมมนาเชิงปฏิบัติการการพัฒนาและปรับปรุงหลักสูตร	๑๕๐,๐๐๐		๑๕๐,๐๐๐											✓		วิทยาเขตหนองคาย
๒๑	โครงการพัฒนาศักยภาพอาจารย์ด้านกลยุทธ์การเรียนการสอนที่เน้นผู้เรียนเป็นสำคัญ	๑๐๐,๐๐๐		๑๐๐,๐๐๐								✓					วิทยาเขตหนองคาย
๒๒	โครงการพัฒนาศักยภาพด้านการใช้ภาษาอังกฤษสำหรับนิสิต	๕๐,๐๐๐		๕๐,๐๐๐								✓					วิทยาเขตหนองคาย
๒๓	โครงการพัฒนาชมรมภาษาอังกฤษสำหรับนิสิต	๕๐,๐๐๐		๕๐,๐๐๐								✓					วิทยาเขตหนองคาย
๒๔	โครงการรณรงค์ความรู้ในการปฏิบัติการสอนในสถานศึกษาของพระนิสิตฝึกประสบการณ์วิชาชีพครู	๕๐,๐๐๐		๕๐,๐๐๐				✓									วิทยาเขตหนองคาย
๒๕	โครงการออกนิเทศนิสิตฝึกปฏิบัติการสอนในสถานศึกษา	๕๐,๐๐๐		๕๐,๐๐๐								✓					วิทยาเขตหนองคาย
๒๖	โครงการพัฒนาห้องสมุดศูนย์บัณฑิตศึกษา	๕๐,๐๐๐		๕๐,๐๐๐								✓					วิทยาเขตหนองคาย
๒๗	โครงการจัดตั้งกองทุนเพื่อพัฒนาศูนย์บัณฑิตศึกษา	๕๐,๐๐๐		๕๐,๐๐๐								✓					วิทยาเขตหนองคาย
๒๘	โครงการพัฒนาระบบงานประกันคุณภาพการศึกษา	๕๐,๐๐๐		๕๐,๐๐๐	✓												วิทยาเขตหนองคาย
๒๙	โครงการจัดตั้งกองทุนพัฒนาวิทยาเขตหนองคาย	๕๐,๐๐๐		๕๐,๐๐๐				✓									วิทยาเขตหนองคาย
๓๐	โครงการจัดทำแผนพัฒนา/งบประมาณ/ปฏิบัติการประจำปี	๑๐๐,๐๐๐		๑๐๐,๐๐๐					✓								วิทยาเขตนครศรีธรรมราช
๓๑	โครงการกิจกรรมเสริมหลักสูตร	๑๔๕,๑๖๐		๑๔๕,๑๖๐					✓								วิทยาเขตนครศรีธรรมราช
๓๒	โครงการวิปัสสนากรรมฐานนิสิต	๑๔๕,๑๖๐		๑๔๕,๑๖๐		✓											วิทยาเขตนครศรีธรรมราช
๓๓	โครงการปรับปรุงและพัฒนาหลักสูตรตามกรอบมาตรฐานคุณวุฒิระดับอุดมศึกษา	๑๐๐,๐๐๐		๑๐๐,๐๐๐						✓							วิทยาเขตนครศรีธรรมราช
๓๔	โครงการวิจัยคุณภาพบัณฑิตตามกรอบมาตรฐานคุณวุฒิอุดมศึกษาแห่งชาติ	๑๐๐,๐๐๐		๑๐๐,๐๐๐				✓									วิทยาเขตนครศรีธรรมราช
๓๕	โครงการวิจัยติดตามบัณฑิตที่สำเร็จการศึกษาจาก วิทยาเขตนครศรีธรรมราช	๑๐๐,๐๐๐		๑๐๐,๐๐๐				✓									วิทยาเขตนครศรีธรรมราช
๓๖	โครงการสำรวจความพึงพอใจของผู้ใช้บัณฑิต	๘๐,๐๐๐		๘๐,๐๐๐				✓									วิทยาเขตนครศรีธรรมราช
๓๗	โครงการประเมินความพึงพอใจของนิสิตต่อคุณภาพการจัดการเรียนการสอนและสิ่งสนับสนุนฯ	๘๐,๐๐๐		๘๐,๐๐๐				✓									วิทยาเขตนครศรีธรรมราช
๓๘	โครงการประเมินความพึงพอใจของนิสิตใหม่ต่อการจัดการเรียนการสอนและสิ่งสนับสนุนฯ	๘๐,๐๐๐		๘๐,๐๐๐				✓									วิทยาเขตนครศรีธรรมราช
๓๙	โครงการความคิดเห็นของพระสงฆ์ที่วัดที่มีความปรองดองเพื่อสังคมสันติสุขในภาคใต้	๘๐,๐๐๐		๘๐,๐๐๐								✓					วิทยาเขตนครศรีธรรมราช

ลำดับที่	โครงการ	ประเภทงบประมาณ		รวม งบประมาณ	การเบิกจ่ายงบประมาณ ๒๕๖๐											*หมายเหตุ(ส่วนงาน)	
		ในงบประมาณ	นอกงบประมาณ		ต.ค.	พ.ย.	ธ.ค.	ม.ค.	ก.พ.	มี.ค.	เม.ย.	พ.ค.	มิ.ย.	ก.ค.	ส.ค.		ก.ย.
๔๐	โครงการสำรวจภาวะการมีงานทำของบัณฑิต	๘๐,๐๐๐		๘๐,๐๐๐				✓									วิทยาเขตนครศรีธรรมราช
๔๑	โครงการส่งเสริมกระบวนการเรียนการสอนมุ่งพัฒนาทักษะการเรียนรู้	๑๐๐,๐๐๐		๑๐๐,๐๐๐									✓				วิทยาเขตนครศรีธรรมราช
๔๒	โครงการอบรมเชิงปฏิบัติการตามกรอบมาตรฐานคุณวุฒิระดับอุดมศึกษาแห่งชาติ	๑๐๐,๐๐๐		๑๐๐,๐๐๐										✓			วิทยาเขตนครศรีธรรมราช
๔๓	โครงการประเมินความพึงพอใจของนิสิตต่อคุณภาพการสอนของอาจารย์	๘๐,๐๐๐		๘๐,๐๐๐				✓									วิทยาเขตนครศรีธรรมราช
๔๔	โครงการสำรวจความพึงพอใจของผู้รับบริการที่มีต่อทรัพยากรการเรียนรู้	๘๐,๐๐๐		๘๐,๐๐๐				✓									วิทยาเขตนครศรีธรรมราช
๔๕	โครงการจัดทำแผนพัฒนา/งบประมาณ/ปฏิบัติการประจำปี	๒๐,๐๐๐		๒๐,๐๐๐					✓								ห้องเรียนสุราษฎร์ธานี
๔๖	โครงการกิจกรรมเสริมหลักสูตร	๖๗,๒๖๐		๖๗,๒๖๐					✓								ห้องเรียนสุราษฎร์ธานี
๔๗	โครงการวิปัสสนากรรมฐานนิสิต	๖๗,๒๖๐		๖๗,๒๖๐		✓											ห้องเรียนสุราษฎร์ธานี
๔๘	โครงการสำรวจความพึงพอใจของผู้ใช้บัณฑิต	๕,๐๐๐		๕,๐๐๐				✓									ห้องเรียนสุราษฎร์ธานี
๔๙	โครงการสำรวจภาวะการมีงานทำของบัณฑิต	๕,๐๐๐		๕,๐๐๐				✓									ห้องเรียนสุราษฎร์ธานี
๕๐	โครงการปฐมนิเทศนิสิตใหม่	๕,๐๐๐		๕,๐๐๐								✓					ห้องเรียนสุราษฎร์ธานี
๕๑	โครงการการประกันคุณภาพการศึกษา	๕,๐๐๐		๕,๐๐๐	✓												ห้องเรียนสุราษฎร์ธานี
๕๒	โครงการจัดทำแผนพัฒนา/งบประมาณ/แผนปฏิบัติการประจำปี	๑๐๐,๐๐๐		๑๐๐,๐๐๐	✓												วิทยาเขตเชียงใหม่
๕๓	โครงการจัดกิจกรรมเสริมหลักสูตร	๓๒๙,๖๕๐		๓๒๙,๖๕๐	✓												วิทยาเขตเชียงใหม่
๕๔	โครงการปฏิบัติวิปัสสนากัมมัฏฐานนิสิต	๓๒๙,๖๕๐		๓๒๙,๖๕๐		✓											วิทยาเขตเชียงใหม่
๕๕	โครงการพัฒนานิสิตรัฐศาสตร์การใช้ Mindmap เพื่อเพิ่มประสิทธิภาพในการเรียน	๑๐๐,๐๐๐		๑๐๐,๐๐๐									✓				วิทยาเขตเชียงใหม่
๕๖	โครงการปรับพื้นฐานและพัฒนาความรู้ภาษาอังกฤษ	๙๐,๐๐๐		๙๐,๐๐๐		✓											วิทยาเขตเชียงใหม่
๕๗	โครงการเสริมกลไกการบริหารหลักสูตรตามกรอบมาตรฐานคุณวุฒิระดับอุดมศึกษาแห่งชาติและข้อกำหนดครุสภา	๑๐๐,๐๐๐		๑๐๐,๐๐๐	✓												วิทยาเขตเชียงใหม่
๕๘	โครงการแสดงผลงานศิลปนิพนธ์และงานศิลป์ประจำปี	๘๐,๐๐๐		๘๐,๐๐๐				✓									วิทยาเขตเชียงใหม่
๕๙	โครงการสัมมนาและอบรมให้คำปรึกษาทางสังคมสงเคราะห์	๕๐,๐๐๐		๕๐,๐๐๐					✓								วิทยาเขตเชียงใหม่
๖๐	โครงการบัณฑิตที่พึงประสงค์	๕๐,๐๐๐		๕๐,๐๐๐				✓									วิทยาเขตเชียงใหม่

ลำดับที่	โครงการ	ประเภทงบประมาณ		รวม งบประมาณ	การเบิกจ่ายงบประมาณ ๒๕๖๐											*หมายเหตุ(ส่วนงาน)	
		ในงบประมาณ	นอกงบประมาณ		ต.ค.	พ.ย.	ธ.ค.	ม.ค.	ก.พ.	มี.ค.	เม.ย.	พ.ค.	มิ.ย.	ก.ค.	ส.ค.		ก.ย.
๖๑	โครงการปฐมนิเทศนิสิตใหม่	๕๐,๐๐๐		๕๐,๐๐๐									✓				วิทยาเขตเชียงใหม่
๖๒	โครงการส่งเสริมสุขภาพวะบุคลากร (กีฬาสัมพันธ์)	๑๕๐,๐๐๐		๑๕๐,๐๐๐		✓											วิทยาเขตเชียงใหม่
๖๓	โครงการประเมินผลพัฒนาคุณภาพการศึกษา (กรอบงานประกันคุณภาพการศึกษา)	๑๐๐,๐๐๐		๑๐๐,๐๐๐	✓												วิทยาเขตเชียงใหม่
๖๔	โครงการผลิตเอกสารการสอน/ตำรา/บทความทางวิชาการ	๑๐๐,๐๐๐		๑๐๐,๐๐๐	✓												วิทยาเขตเชียงใหม่
๖๕	โครงการไหว้ครู	๕๐,๐๐๐		๕๐,๐๐๐									✓				วิทยาเขตเชียงใหม่
๖๖	โครงการพัฒนาระบบการจัดการความรู้และจัดการความเสี่ยงวิทยาเขตเชียงใหม่	๑๐๐,๐๐๐		๑๐๐,๐๐๐				✓									วิทยาเขตเชียงใหม่
๖๗	โครงการสัมมนาวิชาการครบรอบวันสถาปนาวิทยาเขตเชียงใหม่	๑๐๐,๐๐๐		๑๐๐,๐๐๐					✓								วิทยาเขตเชียงใหม่
๖๘	โครงการพัฒนาศักยภาพนิสิตครูเพื่อก้าวเข้าสู่ประชาคมอาเซียน	๑๐๐,๐๐๐		๑๐๐,๐๐๐	✓												วิทยาเขตเชียงใหม่
๖๙	โครงการจัดทำแผนพัฒนาฯ/งบประมาณ/แผนปฏิบัติการประจำปี	๑๐๐,๐๐๐		๑๐๐,๐๐๐		✓											วิทยาเขตขอนแก่น
๗๐	โครงการกิจกรรมเสริมหลักสูตร (ทุกหลักสูตร)	๓๖๒,๗๑๐		๓๖๒,๗๑๐	✓												วิทยาเขตขอนแก่น
๗๑	โครงการปฏิบัติวิปัสสนากรรมฐานนิสิต (ทุกหลักสูตร)	๓๖๒,๗๑๐		๓๖๒,๗๑๐			✓										วิทยาเขตขอนแก่น
๗๒	โครงการพัฒนาการเรียนการสอนเน้นผู้เรียนเป็นศูนย์กลาง	๑๕๐,๐๐๐		๑๕๐,๐๐๐								✓					วิทยาเขตขอนแก่น
๗๓	โครงการ MOU ร่วมกับสถาบันการศึกษาทั้งในและต่างประเทศ (รองรับอาเซียน)	๒๐๐,๐๐๐		๒๐๐,๐๐๐							✓						วิทยาเขตขอนแก่น
๗๔	โครงการจัดการความรู้ (KM) การบริหารหลักสูตรและการจัดการเรียนรู้	๑๐๐,๐๐๐		๑๐๐,๐๐๐									✓				วิทยาเขตขอนแก่น
๗๕	โครงการ Smart Device	๑๐๐,๐๐๐		๑๐๐,๐๐๐					✓								วิทยาเขตขอนแก่น
๗๖	โครงการพัฒนาระบบเทคโนโลยีสารสนเทศเพื่อการบริหารและการวิจัย	๑๐๐,๐๐๐		๑๐๐,๐๐๐				✓									วิทยาเขตขอนแก่น
๗๗	โครงการพัฒนาศักยภาพบุคลากรสายวิชาการและสายสนับสนุน	๕๐๐,๐๐๐		๕๐๐,๐๐๐						✓							วิทยาเขตขอนแก่น
๗๘	โครงการพัฒนาการเรียนการสอนโดยใช้เทคโนโลยีสารสนเทศ	๑๐๐,๐๐๐		๑๐๐,๐๐๐	✓												วิทยาเขตขอนแก่น
๗๙	โครงการจัดตั้งศูนย์การศึกษาและเผยแผ่ด้านพระพุทธศาสนา	๑๕๐,๐๐๐		๑๕๐,๐๐๐	✓												วิทยาเขตขอนแก่น
๘๐	โครงการจัดทำแผนการจัดการความรู้และแผนบริหารความเสี่ยง	๑๐๐,๐๐๐		๑๐๐,๐๐๐				✓									วิทยาเขตขอนแก่น
๘๑	โครงการมหาวิทยาลัยเขียวสะอาด (Green and Clean University)	๑๐๐,๐๐๐		๑๐๐,๐๐๐									✓				วิทยาเขตขอนแก่น

ลำดับที่	โครงการ	ประเภทงบประมาณ		รวม งบประมาณ	การเบิกจ่ายงบประมาณ ๒๕๖๐											*หมายเหตุ(ส่วนงาน)	
		ในงบประมาณ	นอกงบประมาณ		ต.ค.	พ.ย.	ธ.ค.	ม.ค.	ก.พ.	มี.ค.	เม.ย.	พ.ค.	มิ.ย.	ก.ค.	ส.ค.		ก.ย.
๘๒	โครงการจัดทำแผนยุทธศาสตร์ด้านการเงินและงบประมาณ	๑๐๐,๐๐๐		๑๐๐,๐๐๐								✓					วิทยาเขตขอนแก่น
๘๓	โครงการส่งเสริมการเข้าสู่ตำแหน่งทางวิชาการ	๑๐๐,๐๐๐		๑๐๐,๐๐๐									✓				วิทยาเขตขอนแก่น
๘๔	โครงการจัดทำแผนพัฒนาฯ/งบประมาณ/แผนปฏิบัติการประจำปี	๒๐,๐๐๐		๒๐,๐๐๐		✓											หน่วยวิทยบริการมหาสารคาม
๘๕	โครงการกิจกรรมเสริมหลักสูตร (ทุกหลักสูตร)	๓๑,๕๔๐		๓๑,๕๔๐	✓												หน่วยวิทยบริการมหาสารคาม
๘๖	โครงการปฏิบัติวิปัสสนากรรมฐานนิต (ทุกหลักสูตร)	๓๑,๕๔๐		๓๑,๕๔๐			✓										หน่วยวิทยบริการมหาสารคาม
๘๗	โครงการพัฒนาศักยภาพบุคลากรสายวิชาการและสายสนับสนุน	๑๐๐,๐๐๐		๑๐๐,๐๐๐							✓						หน่วยวิทยบริการมหาสารคาม
๘๘	โครงการ บุรพาจารย์	๘๐,๐๐๐		๘๐,๐๐๐										✓			หน่วยวิทยบริการมหาสารคาม
๘๙	โครงการพัฒนาห้องสมุด	๘๐,๐๐๐		๘๐,๐๐๐									✓				หน่วยวิทยบริการมหาสารคาม
๙๐	โครงการแผนพัฒนา/งบประมาณ/แผนปฏิบัติการประจำปี	๑๐๐,๐๐๐		๑๐๐,๐๐๐	✓												วิทยาเขตนครราชสีมา
๙๑	โครงการจัดกิจกรรมเสริมหลักสูตร	๑๗๕,๙๔๐		๑๗๕,๙๔๐								✓					วิทยาเขตนครราชสีมา
๙๒	โครงการปฏิบัติวิปัสสนากัมมัฏฐาน	๑๗๕,๙๔๐		๑๗๕,๙๔๐			✓										วิทยาเขตนครราชสีมา
๙๓	โครงการนิเทศการศึกษาต่อปริญญาตรี	๕๐,๐๐๐		๕๐,๐๐๐				✓									วิทยาเขตนครราชสีมา
๙๔	โครงการปฐมนิเทศนิตประจำปีการศึกษา	๑๐๐,๐๐๐		๑๐๐,๐๐๐									✓				วิทยาเขตนครราชสีมา
๙๕	โครงการจัดทำแผนพัฒนาและปรับปรุงหลักสูตรให้ได้มาตรฐาน สกอ.	๒๐๐,๐๐๐		๒๐๐,๐๐๐										✓			วิทยาเขตนครราชสีมา
๙๖	โครงการสัมมนาก่อนสอบเข้าศึกษาต่อระดับปริญญาตรีและปริญญาโท	๑๐๐,๐๐๐		๑๐๐,๐๐๐							✓						วิทยาเขตนครราชสีมา
๙๗	โครงการความร่วมมือพัฒนาหลักสูตรกับสถาบันการศึกษาในเขตจังหวัดนครราชสีมา	๑๕๐,๐๐๐		๑๕๐,๐๐๐							✓						วิทยาเขตนครราชสีมา
๙๘	โครงการแลกเปลี่ยนเรียนรู้ทางวิชาการด้านพุทธศาสนาและวัฒนธรรมในกลุ่มอาเซียน	๑๐๐,๐๐๐		๑๐๐,๐๐๐	✓												วิทยาเขตนครราชสีมา
๙๙	โครงการอบรมภาษาในกลุ่มอาเซียนให้บุคลากรและนิต	๑๕๐,๐๐๐		๑๕๐,๐๐๐	✓												วิทยาเขตนครราชสีมา
๑๐๐	โครงการเข้าร่วมสัมมนาวิชาการวิทยานิพนธ์	๕๐,๐๐๐		๕๐,๐๐๐				✓									วิทยาเขตนครราชสีมา
๑๐๑	โครงการประชุมและสัมมนาเชิงปฏิบัติการ ป.โท + ป.ตรี	๑๐๐,๐๐๐		๑๐๐,๐๐๐	✓												วิทยาเขตนครราชสีมา
๑๐๒	โครงการซ้อมรับปริญญา	๘๐,๐๐๐		๘๐,๐๐๐								✓					วิทยาเขตนครราชสีมา

ลำดับที่	โครงการ	ประเภทงบประมาณ		รวม งบประมาณ	การเบิกจ่ายงบประมาณ ๒๕๖๐											*หมายเหตุ(ส่วนงาน)	
		ในงบประมาณ	นอกงบประมาณ		ต.ค.	พ.ย.	ธ.ค.	ม.ค.	ก.พ.	มี.ค.	เม.ย.	พ.ค.	มิ.ย.	ก.ค.	ส.ค.		ก.ย.
๑๒๔	โครงการกิจกรรมเสริมหลักสูตร	๘๕,๓๑๐		๘๕,๓๑๐	✓												วิทยาเขตแพร่
๑๒๕	โครงการปฏิบัติวิปัสสนากัมมัฏฐานนิตินิต	๘๕,๓๑๐		๘๕,๓๑๐			✓										วิทยาเขตแพร่
๑๒๖	โครงการปฏิบัติวิปัสสนากัมมัฏฐานนิตินิตระดับบัณฑิตศึกษา	๕๐,๐๐๐		๕๐,๐๐๐			✓										วิทยาเขตแพร่
๑๒๗	โครงการพัฒนาระบบการประกันคุณภาพการศึกษา	๑๐๐,๐๐๐		๑๐๐,๐๐๐	✓												วิทยาเขตแพร่
๑๒๘	โครงการพัฒนาและส่งเสริมทักษะวิชาชีพบุคลากรสายวิชาการ	๑๕๐,๐๐๐		๑๕๐,๐๐๐					✓								วิทยาเขตแพร่
๑๒๙	โครงการพัฒนาศักยภาพการจัดการศึกษามีคุณภาพ	๑๐๐,๐๐๐		๑๐๐,๐๐๐	✓												วิทยาเขตแพร่
๑๓๐	โครงการพัฒนาระบบการจัดการความรู้และการบริหารงานความเสี่ยง	๑๐๐,๐๐๐		๑๐๐,๐๐๐	✓												วิทยาเขตแพร่
๑๓๑	โครงการพัฒนาระบบการเรียนการสอนโดยใช้ระบบเทคโนโลยีสารสนเทศ	๑๐๐,๐๐๐		๑๐๐,๐๐๐	✓												วิทยาเขตแพร่
๑๓๒	โครงการพัฒนาประสบการณ์ทางวิชาชีพแก่นิสิตและศิษย์เก่า	๕๐,๐๐๐		๕๐,๐๐๐										✓			วิทยาเขตแพร่
๑๓๓	โครงการปรับปรุงและพัฒนาสภาพแวดล้อมที่เอื้อต่อการจัดการเรียนการสอน	๘๐,๐๐๐		๘๐,๐๐๐	✓												วิทยาเขตแพร่
๑๓๔	โครงการพัฒนาระบบทะเบียนออนไลน์	๑๐๐,๐๐๐		๑๐๐,๐๐๐	✓												วิทยาเขตแพร่
๑๓๕	โครงการพัฒนานิสิตระดับบัณฑิตศึกษา	๑๐๐,๐๐๐		๑๐๐,๐๐๐					✓								วิทยาเขตแพร่
๑๓๖	โครงการฉลองนิตินิตพุทธศาสนครบถัน	๕๐,๐๐๐		๕๐,๐๐๐								✓					วิทยาเขตแพร่
๑๓๗	โครงการประชาสัมพันธ์และแนะแนวการศึกษา	๑๐๐,๐๐๐		๑๐๐,๐๐๐			✓										วิทยาเขตแพร่
๑๓๘	โครงการจัดทำรายงานประจำปีและสารสนเทศเพื่อประชาสัมพันธ์	๘๐,๐๐๐		๘๐,๐๐๐	✓												วิทยาเขตแพร่
๑๓๙	โครงการประเมินผลสำเร็จของโครงการ	๕๐,๐๐๐		๕๐,๐๐๐	✓												วิทยาเขตแพร่
๑๔๐	โครงการจัดทำแผนพัฒนา/งบประมาณ/แผนปฏิบัติการประจำปี	๑๐๐,๐๐๐		๑๐๐,๐๐๐		✓											วิทยาเขตสุรินทร์
๑๔๑	โครงการกิจกรรมเสริมหลักสูตร	๘๐,๗๕๐		๘๐,๗๕๐			✓										วิทยาเขตสุรินทร์
๑๔๒	โครงการปฏิบัติวิปัสสนากัมมัฏฐานนิตินิต	๘๐,๗๕๐		๘๐,๗๕๐			✓										วิทยาเขตสุรินทร์
๑๔๓	โครงการพัฒนาบุคลากรสายปฏิบัติการ	๒๐๐,๐๐๐		๒๐๐,๐๐๐				✓									วิทยาเขตสุรินทร์
๑๔๔	โครงการติดตามประเมินผลการปฏิบัติศาสนกิจและบริการสังคม	๑๕๐,๐๐๐		๑๕๐,๐๐๐			✓										วิทยาเขตสุรินทร์

ลำดับที่	โครงการ	ประเภทงบประมาณ		รวม งบประมาณ	การเบิกจ่ายงบประมาณ ๒๕๖๐											*หมายเหตุ(ส่วนงาน)	
		ในงบประมาณ	นอกงบประมาณ		ต.ค.	พ.ย.	ธ.ค.	ม.ค.	ก.พ.	มี.ค.	เม.ย.	พ.ค.	มิ.ย.	ก.ค.	ส.ค.		ก.ย.
๑๖๖	โครงการอบรมการเขียนโครงร่างวิทยานิพนธ์และบทความวิชาการระดับบัณฑิตศึกษา	๕๐,๐๐๐		๕๐,๐๐๐							✓						วิทยาเขตพะเยา
๑๖๗	โครงการสัมมนาแลกเปลี่ยนองค์ความรู้พุทธศาสนาในอาเซียน	๑๐๐,๐๐๐		๑๐๐,๐๐๐	✓												วิทยาเขตพะเยา
๑๖๘	โครงการเตรียมความพร้อมปฐมนิเทศนิสิตระดับบัณฑิตศึกษา	๒๐,๐๐๐		๒๐,๐๐๐									✓				วิทยาเขตพะเยา
๑๖๙	โครงการนิเทศนิสิตฝึกปฏิบัติการสอนในสถานศึกษา	๘๐,๐๐๐		๘๐,๐๐๐			✓										วิทยาเขตพะเยา
๑๗๐	โครงการปฐมนิเทศนิสิตใหม่	๕๐,๐๐๐		๕๐,๐๐๐									✓				วิทยาเขตพะเยา
๑๗๑	โครงการส่งเสริมกิจการนิสิตมหาจุฬา	๑๐๐,๐๐๐		๑๐๐,๐๐๐									✓				วิทยาเขตพะเยา
๑๗๒	โครงการฝึกประสบการณ์วิชาชีพนิสิต	๔๐,๐๐๐		๔๐,๐๐๐									✓				วิทยาเขตพะเยา
๑๗๓	โครงการสนับสนุนส่งเสริมพัฒนาศักยภาพบัณฑิตสู่สังคมคุณภาพ	๕๐,๐๐๐		๕๐,๐๐๐	✓												วิทยาเขตพะเยา
๑๗๔	โครงการปฏิบัติศาสนกิจในสถานศึกษา	๒๐,๐๐๐		๒๐,๐๐๐								✓					วิทยาเขตพะเยา
๑๗๕	โครงการสนับสนุนส่งเสริมพัฒนาการเพิ่มโอกาสทางการศึกษาด้านพุทธศาสนา	๑๐๐,๐๐๐		๑๐๐,๐๐๐			✓										วิทยาเขตพะเยา
๑๗๖	โครงการ จัดทำแผนพัฒนา/งบประมาณ/แผนปฏิบัติการ	๑๐๐,๐๐๐		๑๐๐,๐๐๐	✓												วิทยาเขตบาศีศึกษาพุทธโฆส
๑๗๗	โครงการ จัดกิจกรรมเสริมหลักสูตร	๖๘,๕๕๐		๖๘,๕๕๐					✓								วิทยาเขตบาศีศึกษาพุทธโฆส
๑๗๘	โครงการ ปฏิบัติวิปัสสนากัมมัฏฐานนิสิต	๖๘,๕๕๐		๖๘,๕๕๐			✓										วิทยาเขตบาศีศึกษาพุทธโฆส
๑๗๙	โครงการ ส่งเสริมคณาจารย์เข้าสู่ตำแหน่งทางวิชาการ	๒๐๐,๐๐๐		๒๐๐,๐๐๐						✓							วิทยาเขตบาศีศึกษาพุทธโฆส
๑๘๐	โครงการ ปฐมนิเทศนิสิตใหม่	๑๐๐,๐๐๐		๑๐๐,๐๐๐									✓				วิทยาเขตบาศีศึกษาพุทธโฆส
๑๘๑	โครงการ อบรมพระวิปัสสนาจารย์	๑๕๐,๐๐๐		๑๕๐,๐๐๐		✓											วิทยาเขตบาศีศึกษาพุทธโฆส
๑๘๒	โครงการ ผลิตเอกสารการสอน/ตำรา/บทความทางวิชาการ	๑๐๐,๐๐๐		๑๐๐,๐๐๐				✓									วิทยาเขตบาศีศึกษาพุทธโฆส
๑๘๓	โครงการ ส่งเสริมความรู้ด้านประกันคุณภาพการศึกษาแก่บุคลากรและนิสิต	๑๐๐,๐๐๐		๑๐๐,๐๐๐						✓							วิทยาเขตบาศีศึกษาพุทธโฆส
๑๘๔	โครงการ พัฒนาศักยภาพภาษาอังกฤษแก่บุคลากรสายอาจารย์และเจ้าหน้าที่	๑๐๐,๐๐๐		๑๐๐,๐๐๐								✓					วิทยาเขตบาศีศึกษาพุทธโฆส
๑๘๕	โครงการจัดทำแผนพัฒนาฯ/งบประมาณ/แผนปฏิบัติการประจำปี	๑๐๐,๐๐๐		๑๐๐,๐๐๐									✓				วิทยาเขตนครสวรรค์
๑๘๖	โครงการจัดกิจกรรมเสริมหลักสูตร	๑๔๗,๖๓๐		๑๔๗,๖๓๐									✓				วิทยาเขตนครสวรรค์

ลำดับที่	โครงการ	ประเภทงบประมาณ		รวม งบประมาณ	การเบิกจ่ายงบประมาณ ๒๕๖๐											*หมายเหตุ(ส่วนงาน)	
		ในงบประมาณ	นอกงบประมาณ		ต.ค.	พ.ย.	ธ.ค.	ม.ค.	ก.พ.	มี.ค.	เม.ย.	พ.ค.	มิ.ย.	ก.ค.	ส.ค.		ก.ย.
๑๘๗	โครงการปฏิบัติวิปัสสนากัมมัฏฐาน	๑๔๗,๖๓๐		๑๔๗,๖๓๐		✓											วิทยาเขตนครสวรรค์
๑๘๘	โครงการศึกษาดูงานนิสิต	๑๐๐,๐๐๐		๑๐๐,๐๐๐									✓				วิทยาเขตนครสวรรค์
๑๘๙	โครงการนิสิตอาสาพัฒนาชุมชน	๑๕๐,๐๐๐		๑๕๐,๐๐๐				✓									วิทยาเขตนครสวรรค์
๑๙๐	โครงการประกันคุณภาพการศึกษา	๑๐๐,๐๐๐		๑๐๐,๐๐๐	✓												วิทยาเขตนครสวรรค์
๑๙๑	โครงการกีฬาสัมพันธ์	๑๐๐,๐๐๐		๑๐๐,๐๐๐											✓		วิทยาเขตนครสวรรค์
๑๙๒	โครงการศึกษาดูงานบุคลากร	๓๐๐,๐๐๐		๓๐๐,๐๐๐	✓												วิทยาเขตนครสวรรค์
๑๙๓	โครงการพัฒนาบุคลากรด้านวิชาการและปฏิบัติการ	๑๐๐,๐๐๐		๑๐๐,๐๐๐	✓												วิทยาเขตนครสวรรค์
๑๙๔	โครงปฐมนิเทศนิสิตใหม่	๘๐,๐๐๐		๘๐,๐๐๐									✓				วิทยาเขตนครสวรรค์
๑๙๕	โครงการจัดทำแผนการเงินและงบประมาณ	๑๐๐,๐๐๐		๑๐๐,๐๐๐				✓									วิทยาเขตนครสวรรค์
๑๙๖	โครงการอบรม สัมมนา ให้ความรู้แก่นิสิตเรื่องการประกันคุณภาพการศึกษา	๑๐๐,๐๐๐		๑๐๐,๐๐๐				✓									วิทยาเขตนครสวรรค์
๑๙๗	โครงการฝึกอบรมบุคลากรผู้ปฏิบัติงาน การเงิน บัญชี และพัสดุ	๑๐๐,๐๐๐		๑๐๐,๐๐๐				✓									วิทยาเขตนครสวรรค์
๑๙๘	โครงการจัดทำแผนพัฒนาฯ/งบประมาณ/แผนปฏิบัติการประจำปี	๒๐,๐๐๐		๒๐,๐๐๐	✓												หน่วยวิทยบริการอุทัยธานี
๑๙๙	โครงการจัดกิจกรรมเสริมหลักสูตร	๓๙,๕๒๐		๓๙,๕๒๐	✓												หน่วยวิทยบริการอุทัยธานี
๒๐๐	โครงการปฏิบัติวิปัสสนากัมมัฏฐาน	๓๙,๕๒๐		๓๙,๕๒๐	✓												หน่วยวิทยบริการอุทัยธานี
๒๐๑	โครงการศึกษาดูงานนิสิต	๒๐,๐๐๐		๒๐,๐๐๐	✓												หน่วยวิทยบริการอุทัยธานี
๒๐๒	โครงการประกันคุณภาพการศึกษา	๒๐,๐๐๐		๒๐,๐๐๐	✓												หน่วยวิทยบริการอุทัยธานี
๒๐๓	โครงการกีฬาสัมพันธ์	๒๐,๐๐๐		๒๐,๐๐๐		✓											หน่วยวิทยบริการอุทัยธานี
๒๐๔	โครงการศึกษาดูงานบุคลากร	๓๐,๐๐๐		๓๐,๐๐๐		✓											หน่วยวิทยบริการอุทัยธานี
๒๐๕	โครงการพัฒนาบุคลากรด้านวิชาการและปฏิบัติการ	๒๐,๐๐๐		๒๐,๐๐๐	✓												หน่วยวิทยบริการอุทัยธานี
๒๐๖	โครงปฐมนิเทศนิสิตใหม่	๒๐,๐๐๐		๒๐,๐๐๐									✓				หน่วยวิทยบริการอุทัยธานี
๒๐๗	โครงการจัดทำแผนพัฒนาฯ/งบประมาณ/แผนปฏิบัติการประจำปี	๒๐,๐๐๐		๒๐,๐๐๐					✓								หน่วยวิทยบริการกำแพงเพชร

ลำดับที่	โครงการ	ประเภทงบประมาณ		รวม งบประมาณ	การเบิกจ่ายงบประมาณ ๒๕๖๐											*หมายเหตุ(ส่วนงาน)	
		ในงบประมาณ	นอกงบประมาณ		ต.ค.	พ.ย.	ธ.ค.	ม.ค.	ก.พ.	มี.ค.	เม.ย.	พ.ค.	มิ.ย.	ก.ค.	ส.ค.		ก.ย.
๒๐๘	โครงการจัดกิจกรรมเสริมหลักสูตร	๔๑,๘๐๐		๔๑,๘๐๐	✓												หน่วยวิทยบริการกำแพงเพชร
๒๐๙	โครงการปฏิบัติวิปัสสนากัมมัฏฐาน	๔๑,๘๐๐		๔๑,๘๐๐			✓										หน่วยวิทยบริการกำแพงเพชร
๒๑๐	โครงการประกันคุณภาพการศึกษา	๒๐,๐๐๐		๒๐,๐๐๐				✓									หน่วยวิทยบริการกำแพงเพชร
๒๑๑	โครงการกีฬาสัมพันธ์	๒๐,๐๐๐		๒๐,๐๐๐	✓												หน่วยวิทยบริการกำแพงเพชร
๒๑๒	โครงการพัฒนาบุคลากรด้านวิชาการและปฏิบัติการ	๒๐,๐๐๐		๒๐,๐๐๐							✓						หน่วยวิทยบริการกำแพงเพชร
๒๑๓	โครงปฐมนิเทศนิสิตใหม่	๒๐,๐๐๐		๒๐,๐๐๐									✓				หน่วยวิทยบริการกำแพงเพชร
๒๑๔	โครงการจัดทำแผนพัฒนาฯ/งบประมาณ/แผนปฏิบัติการประจำปี	๒๐,๐๐๐		๒๐,๐๐๐	✓												หน่วยวิทยบริการพัชิต
๒๑๕	โครงการจัดกิจกรรมเสริมหลักสูตร	๔๙,๙๗๐		๔๙,๙๗๐								✓					หน่วยวิทยบริการพัชิต
๒๑๖	โครงการปฏิบัติวิปัสสนากัมมัฏฐาน	๔๙,๙๗๐		๔๙,๙๗๐		✓											หน่วยวิทยบริการพัชิต
๒๑๗	โครงการศึกษาดูงานนิสิต	๒๐,๐๐๐		๒๐,๐๐๐								✓					หน่วยวิทยบริการพัชิต
๒๑๘	โครงการประกันคุณภาพการศึกษา	๒๐,๐๐๐		๒๐,๐๐๐	✓												หน่วยวิทยบริการพัชิต
๒๑๙	โครงการศึกษาดูงานบุคลากร	๓๐,๐๐๐		๓๐,๐๐๐	✓												หน่วยวิทยบริการพัชิต
๒๒๐	โครงการปฐมนิเทศนิสิตใหม่	๒๐,๐๐๐		๒๐,๐๐๐								✓					หน่วยวิทยบริการพัชิต
๒๒๑	โครงการจัดทำแผนงบประมาณ/ปฏิบัติการประจำปี	๑๐๐,๐๐๐		๑๐๐,๐๐๐	✓												วิทยาลัยสงฆ์เลย
๒๒๒	โครงการจัดกิจกรรมเสริมหลักสูตร	๗๒,๙๖๐		๗๒,๙๖๐	✓												วิทยาลัยสงฆ์เลย
๒๒๓	โครงการปฏิบัติวิปัสสนากรรมฐาน	๗๒,๙๖๐		๗๒,๙๖๐			✓										วิทยาลัยสงฆ์เลย
๒๒๔	โครงการประชาสัมพันธ์และแนะแนวการศึกษา	๑๕๐,๐๐๐		๑๕๐,๐๐๐				✓									วิทยาลัยสงฆ์เลย
๒๒๕	โครงการพัฒนาการเรียนการสอนเน้นผู้เรียนเป็นศูนย์กลาง	๑๕๐,๐๐๐		๑๕๐,๐๐๐								✓					วิทยาลัยสงฆ์เลย
๒๒๖	โครงการฝึกอบรม ICT สำหรับคณาจารย์	๑๐๐,๐๐๐		๑๐๐,๐๐๐	✓												วิทยาลัยสงฆ์เลย
๒๒๗	โครงการส่งเสริมและพัฒนาอาจารย์เข้าสู่ตำแหน่งทางวิชาการ	๑๐๐,๐๐๐		๑๐๐,๐๐๐	✓												วิทยาลัยสงฆ์เลย
๒๒๘	โครงการพัฒนาเทคนิคการสอน	๒๐๐,๐๐๐		๒๐๐,๐๐๐	✓												วิทยาลัยสงฆ์เลย

ลำดับที่	โครงการ	ประเภทงบประมาณ		รวม งบประมาณ	การเบิกจ่ายงบประมาณ ๒๕๖๐											*หมายเหตุ(ส่วนงาน)	
		ในงบประมาณ	นอกงบประมาณ		ต.ค.	พ.ย.	ธ.ค.	ม.ค.	ก.พ.	มี.ค.	เม.ย.	พ.ค.	มิ.ย.	ก.ค.	ส.ค.		ก.ย.
๒๒๙	โครงการพัฒนาเทคโนโลยีสารสนเทศและการสื่อสาร	๑๐๐,๐๐๐		๑๐๐,๐๐๐	✓												วิทยาลัยสงฆ์ไชย
๒๓๐	โครงการ จัดทำแผนพัฒนา/งบประมาณ/ปฏิบัติการ	๑๐๐,๐๐๐		๑๐๐,๐๐๐		✓											วิทยาลัยสงฆ์นครพนม
๒๓๑	โครงการ จัดกิจกรรมเสริมหลักสูตร	๘๕,๓๑๐		๘๕,๓๑๐	✓												วิทยาลัยสงฆ์นครพนม
๒๓๒	โครงการ ปฏิบัติวิปัสสนากัมมัฏฐาน	๘๕,๓๑๐		๘๕,๓๑๐			✓										วิทยาลัยสงฆ์นครพนม
๒๓๓	โครงการ สนับสนุนการผลิตเอกสารประกอบการสอน ตำรา งานวิจัย และผลงานทางวิชาการอื่น	๑๕๐,๐๐๐		๑๕๐,๐๐๐									✓				วิทยาลัยสงฆ์นครพนม
๒๓๔	โครงการ จัดทำแผนพัฒนาหลักสูตรให้ได้มาตรฐาน สกอ.	๑๐๐,๐๐๐		๑๐๐,๐๐๐								✓					วิทยาลัยสงฆ์นครพนม
๒๓๕	โครงการ จัดทำหลักสูตรที่สอดคล้องกับความต้องการของผู้เรียนและสังคม	๑๐๐,๐๐๐		๑๐๐,๐๐๐									✓				วิทยาลัยสงฆ์นครพนม
๒๓๖	โครงการ พัฒนาศักยภาพอาจารย์ด้านกลยุทธ์การเรียนการสอนที่เน้นผู้เรียนเป็นสำคัญ	๑๐๐,๐๐๐		๑๐๐,๐๐๐				✓									วิทยาลัยสงฆ์นครพนม
๒๓๗	โครงการ ส่งเสริมพัฒนาอาจารย์เข้าสู่ตำแหน่งทางวิชาการ	๑๐๐,๐๐๐		๑๐๐,๐๐๐								✓					วิทยาลัยสงฆ์นครพนม
๒๓๘	โครงการ กีฬาสัมพันธ์	๑๐๐,๐๐๐		๑๐๐,๐๐๐		✓											วิทยาลัยสงฆ์นครพนม
๒๓๙	โครงการ พัฒนาบุคลากรวิทยาลัยสงฆ์นครพนม	๑๐๐,๐๐๐		๑๐๐,๐๐๐								✓					วิทยาลัยสงฆ์นครพนม
๒๔๐	โครงการ ศึกษาคุณงานด้านการจัดการเรียนการสอนพระพุทธศาสนา	๒๕๐,๐๐๐		๒๕๐,๐๐๐								✓					วิทยาลัยสงฆ์นครพนม
๒๔๑	โครงการ เตรียมความพร้อมและพัฒนาบุคลากรนิสิตก่อนออกปฏิบัติการสอนในสถานศึกษา	๕๐,๐๐๐		๕๐,๐๐๐					✓								วิทยาลัยสงฆ์นครพนม
๒๔๒	โครงการ ออกนิตินิตตีพิมพ์ประสบการณ์วิชาชีพครู	๕๐,๐๐๐		๕๐,๐๐๐							✓						วิทยาลัยสงฆ์นครพนม
๒๔๓	โครงการ ปฐมนิเทศนิสิตปฏิบัติงานบริการสังคม	๕๐,๐๐๐		๕๐,๐๐๐							✓						วิทยาลัยสงฆ์นครพนม
๒๔๔	โครงการ ปฐมนิเทศนิสิตใหม่	๕๐,๐๐๐		๕๐,๐๐๐									✓				วิทยาลัยสงฆ์นครพนม
๒๔๕	โครงการ อบรมเชิงปฏิบัติการการเขียนแผนการจัดการเรียนรู้	๕๐,๐๐๐		๕๐,๐๐๐							✓						วิทยาลัยสงฆ์นครพนม
๒๔๖	โครงการจัดทำแผนพัฒนา/งบประมาณ/แผนปฏิบัติการประจำปี	๑๐๐,๐๐๐		๑๐๐,๐๐๐	✓												วิทยาลัยสงฆ์ลำพูน
๒๔๗	โครงการจัดกิจกรรมเสริมหลักสูตร	๑๒๕,๔๐๐		๑๒๕,๔๐๐		✓											วิทยาลัยสงฆ์ลำพูน
๒๔๘	โครงการปฏิบัติวิปัสสนากัมมัฏฐานนิตินิต	๑๒๕,๔๐๐		๑๒๕,๔๐๐			✓										วิทยาลัยสงฆ์ลำพูน
๒๔๙	โครงการการปฐมนิเทศนิสิต	๑๐๐,๐๐๐		๑๐๐,๐๐๐									✓				วิทยาลัยสงฆ์ลำพูน

ลำดับที่	โครงการ	ประเภทงบประมาณ		รวม งบประมาณ	การเบิกจ่ายงบประมาณ ๒๕๖๐											*หมายเหตุ(ส่วนงาน)	
		ในงบประมาณ	นอกงบประมาณ		ต.ค.	พ.ย.	ธ.ค.	ม.ค.	ก.พ.	มี.ค.	เม.ย.	พ.ค.	มิ.ย.	ก.ค.	ส.ค.		ก.ย.
๒๕๐	โครงการการสัมมนานิสิตปฏิบัติศาสนกิจ	๑๕๐,๐๐๐		๑๕๐,๐๐๐			✓										วิทยาลัยสงฆ์ลำพูน
๒๕๑	โครงการส่งเสริมสนับสนุนกีฬาสัมพันธ์บุคลากรและนิสิต	๑๕๐,๐๐๐		๑๕๐,๐๐๐		✓											วิทยาลัยสงฆ์ลำพูน
๒๕๒	โครงการการส่งเสริมสนับสนุนกิจกรรมอาเซียน	๑๐๐,๐๐๐		๑๐๐,๐๐๐									✓				วิทยาลัยสงฆ์ลำพูน
๒๕๓	โครงการส่งเสริมการพัฒนาศักยภาพนิสิต	๑๐๐,๐๐๐		๑๐๐,๐๐๐				✓									วิทยาลัยสงฆ์ลำพูน
๒๕๔	โครงการพัฒนาศักยภาพของบุคลากรวิทยาลัยสงฆ์ลำพูน	๓๕๐,๐๐๐		๓๕๐,๐๐๐				✓									วิทยาลัยสงฆ์ลำพูน
๒๕๕	โครงการประชาสัมพันธ์และแนะแนวการศึกษา	๘๐,๐๐๐		๘๐,๐๐๐					✓								วิทยาลัยสงฆ์ลำพูน
๒๕๖	โครงการส่งเสริมการเข้าสู่ตำแหน่งทางวิชาการ	๑๐๐,๐๐๐		๑๐๐,๐๐๐	✓												วิทยาลัยสงฆ์ลำพูน
๒๕๗	โครงการอุดหนุนโรงเรียนสาธิตหอปริยัติศึกษา	๕๐,๐๐๐		๕๐,๐๐๐	✓												วิทยาลัยสงฆ์ลำพูน
๒๕๘	โครงการเสริมสร้างคุณลักษณะบัณฑิต	๕๐,๐๐๐		๕๐,๐๐๐	✓												วิทยาลัยสงฆ์ลำพูน
๒๕๙	โครงการจัดทำแบบพัฒนา/แผนงบประมาณ/แผนปฏิบัติการประจำปี	๑๐๐,๐๐๐		๑๐๐,๐๐๐	✓												วิทยาลัยสงฆ์พุทธชินราช
๒๖๐	โครงการปฏิบัติวิปัสสนากัมมัฏฐานนิสิต	๑๕๑,๘๑๐		๑๕๑,๘๑๐		✓											วิทยาลัยสงฆ์พุทธชินราช
๒๖๑	โครงการกิจกรรมเสริมหลักสูตร	๑๕๑,๘๑๐		๑๕๑,๘๑๐									✓				วิทยาลัยสงฆ์พุทธชินราช
๒๖๒	โครงการประชาสัมพันธ์รับนิสิตใหม่	๑๐๐,๐๐๐		๑๐๐,๐๐๐				✓									วิทยาลัยสงฆ์พุทธชินราช
๒๖๓	โครงการประกันคุณภาพการศึกษา	๑๐๐,๐๐๐		๑๐๐,๐๐๐	✓												วิทยาลัยสงฆ์พุทธชินราช
๒๖๔	โครงการส่งเสริมงานกิจกรรมนิสิต	๘๐,๐๐๐		๘๐,๐๐๐	✓												วิทยาลัยสงฆ์พุทธชินราช
๒๖๕	โครงการกิจกรรมพัฒนานิสิต	๘๐,๐๐๐		๘๐,๐๐๐	✓												วิทยาลัยสงฆ์พุทธชินราช
๒๖๖	โครงการส่งเสริมกิจกรรมชมรมนิสิต	๘๐,๐๐๐		๘๐,๐๐๐	✓												วิทยาลัยสงฆ์พุทธชินราช
๒๖๗	โครงการปัจฉิมนิเทศนิสิตปีสุดท้าย กิจกรรมพิธีซ้อมรับปริญญา	๘๐,๐๐๐		๘๐,๐๐๐									✓				วิทยาลัยสงฆ์พุทธชินราช
๒๖๘	โครงการส่งท้ายปีเก่าต้อนรับปีใหม่บุคลากร	๘๐,๐๐๐		๘๐,๐๐๐			✓										วิทยาลัยสงฆ์พุทธชินราช
๒๖๙	โครงการ English Camp	๑๐๐,๐๐๐		๑๐๐,๐๐๐	✓												วิทยาลัยสงฆ์พุทธชินราช
๒๗๐	โครงการจัดทำผังแม่บทวิทยาลัยสงฆ์พุทธชินราช	๑๕๐,๐๐๐		๑๕๐,๐๐๐	✓												วิทยาลัยสงฆ์พุทธชินราช

ลำดับที่	โครงการ	ประเภทงบประมาณ		รวม งบประมาณ	การเบิกจ่ายงบประมาณ ๒๕๖๐											*หมายเหตุ(ส่วนงาน)	
		ในงบประมาณ	นอกงบประมาณ		ต.ค.	พ.ย.	ธ.ค.	ม.ค.	ก.พ.	มี.ค.	เม.ย.	พ.ค.	มิ.ย.	ก.ค.	ส.ค.		ก.ย.
๒๗๑	โครงการ รัฐประศาสนศาสตร์วิชาการ	๑๐๐,๐๐๐		๑๐๐,๐๐๐	✓												วิทยาลัยสงฆ์พุทธชินราช
๒๗๒	โครงการสานเสวนาปราชญ์ท้องถิ่นและภูมิปัญญาไทย	๑๐๐,๐๐๐		๑๐๐,๐๐๐	✓												วิทยาลัยสงฆ์พุทธชินราช
๒๗๓	โครงการที่สอดคล้องกับความต้องการของชุมชน สังคมโดยยึดหลักเศรษฐกิจพอเพียง	๑๐๐,๐๐๐		๑๐๐,๐๐๐	✓												วิทยาลัยสงฆ์พุทธชินราช
๒๗๔	โครงการ KM เพิ่มประสิทธิภาพการทำงาน	๗๐,๐๐๐		๗๐,๐๐๐							✓						วิทยาลัยสงฆ์พุทธชินราช
๒๗๕	โครงการ อบรมเชิงปฏิบัติการ การบริหารความเสี่ยง	๖๐,๐๐๐		๖๐,๐๐๐						✓							วิทยาลัยสงฆ์พุทธชินราช
๒๗๖	โครงการจัดทำแผนพัฒนา/แผนงบประมาณ/แผนปฏิบัติการประจำปี	๒๐,๐๐๐		๒๐,๐๐๐	✓												หน่วยวิทยบริการตาก
๒๗๗	โครงการปฏิบัติวิปัสสนากัมมัฏฐานนิสิต	๓๐,๐๒๐		๓๐,๐๒๐		✓											หน่วยวิทยบริการตาก
๒๗๘	โครงการ กิจกรรมเสริมหลักสูตร	๓๐,๐๒๐		๓๐,๐๒๐									✓				หน่วยวิทยบริการตาก
๒๗๙	โครงการส่งเสริมงานกิจกรรมนิสิต	๑๐,๐๐๐		๑๐,๐๐๐		✓											หน่วยวิทยบริการตาก
๒๘๐	โครงการปัจฉิมนิเทศนิสิตปีสุดท้าย กิจกรรมพิธีซ้อมรับปริญญา	๑๐,๐๐๐		๑๐,๐๐๐							✓						หน่วยวิทยบริการตาก
๒๘๑	โครงการจัดทำแผนพัฒนา/แผนงบประมาณ/แผนปฏิบัติการประจำปี	๒๐,๐๐๐		๒๐,๐๐๐	✓												หน่วยวิทยบริการอุตรดิตถ์
๒๘๒	โครงการปฏิบัติวิปัสสนากัมมัฏฐานนิสิต	๒๕,๒๗๐		๒๕,๒๗๐		✓											หน่วยวิทยบริการอุตรดิตถ์
๒๘๓	โครงการ กิจกรรมเสริมหลักสูตร	๒๕,๒๗๐		๒๕,๒๗๐									✓				หน่วยวิทยบริการอุตรดิตถ์
๒๘๔	โครงการส่งเสริมงานกิจกรรมนิสิต	๕,๐๐๐		๕,๐๐๐				✓									หน่วยวิทยบริการอุตรดิตถ์
๒๘๕	โครงการปัจฉิมนิเทศนิสิตปีสุดท้าย กิจกรรมพิธีซ้อมรับปริญญา	๓,๐๐๐		๓,๐๐๐							✓						หน่วยวิทยบริการอุตรดิตถ์
๒๘๖	โครงการจัดทำแผนพัฒนาฯ/งบประมาณ/แผนปฏิบัติการประจำปี	๑๐๐,๐๐๐		๑๐๐,๐๐๐	✓												วิทยาลัยสงฆ์บุรีรัมย์
๒๘๗	โครงการกิจกรรมเสริมหลักสูตร	๘๖,๒๖๐		๘๖,๒๖๐	✓												วิทยาลัยสงฆ์บุรีรัมย์
๒๘๘	โครงการปฏิบัติวิปัสสนากัมมัฏฐานนิสิต	๘๖,๒๖๐		๘๖,๒๖๐				✓									วิทยาลัยสงฆ์บุรีรัมย์
๒๘๙	โครงการปฐมนิเทศและต้อนรับนิสิตใหม่	๑๐๐,๐๐๐		๑๐๐,๐๐๐									✓				วิทยาลัยสงฆ์บุรีรัมย์
๒๙๐	โครงการประชุมนิเทศเพื่อพัฒนาและปรับปรุงหลักสูตรให้มีความทันสมัยและสอดคล้องกับความต้องการของผู้เรียนและสังคม	๑๐๐,๐๐๐		๑๐๐,๐๐๐						✓							วิทยาลัยสงฆ์บุรีรัมย์
๒๙๑	โครงการประชุมสัมมนาเชิงปฏิบัติการเพื่อจัดทำแผนกลยุทธ์ด้านการผลิตบัณฑิตและการบริหารจัดการเรียนการสอนตามนโยบายวิชาการ	๑๐๐,๐๐๐		๑๐๐,๐๐๐	✓												วิทยาลัยสงฆ์บุรีรัมย์

ลำดับที่	โครงการ	ประเภทงบประมาณ		รวม งบประมาณ	การเบิกจ่ายงบประมาณ ๒๕๖๐												*หมายเหตุ(ส่วนงาน)
		ในงบประมาณ	นอกงบประมาณ		ต.ค.	พ.ย.	ธ.ค.	ม.ค.	ก.พ.	มี.ค.	เม.ย.	พ.ค.	มิ.ย.	ก.ค.	ส.ค.	ก.ย.	
๒๘๒	โครงการสร้างเครือข่ายแลกเปลี่ยนเรียนรู้เพื่อพัฒนาศักยภาพนิสิต	๑๐๐,๐๐๐		๑๐๐,๐๐๐	✓												วิทยาลัยสงฆ์บุรีรัมย์
๒๘๓	โครงการฝึกอบรมอาจารย์เพื่อพัฒนาการเรียนการสอน การวัดและประเมินผลที่มีความหลากหลายและมีประสิทธิภาพ	๑๐๐,๐๐๐		๑๐๐,๐๐๐	✓												วิทยาลัยสงฆ์บุรีรัมย์
๒๘๔	โครงการฝึกอบรมและจัดกิจกรรมเพื่อพัฒนาศักยภาพของบุคลากรและนิสิต	๑๐๐,๐๐๐		๑๐๐,๐๐๐	✓												วิทยาลัยสงฆ์บุรีรัมย์
๒๘๕	โครงการฝึกอบรมและจัดกิจกรรมการเรียนการสอนให้มีความหลากหลายโดยเน้นผู้เรียนเป็นสำคัญ	๑๐๐,๐๐๐		๑๐๐,๐๐๐	✓												วิทยาลัยสงฆ์บุรีรัมย์
๒๘๖	โครงการประชุมสัมมนาจัดทำระบบและกลไกการให้คำปรึกษาและบริการข้อมูลเพื่อพัฒนาศักยภาพนิสิต	๑๐๐,๐๐๐		๑๐๐,๐๐๐							✓						วิทยาลัยสงฆ์บุรีรัมย์
๒๘๗	โครงการพัฒนาศักยภาพและส่งเสริมสุขภาพด้านภารกิจบุคลากรและนิสิต โชนอีสานใต้	๑๐๐,๐๐๐		๑๐๐,๐๐๐		✓											วิทยาลัยสงฆ์บุรีรัมย์
๒๘๘	โครงการจัดทำสื่อประชาสัมพันธ์และแผนแนวทางการศึกษา	๑๐๐,๐๐๐		๑๐๐,๐๐๐	✓												วิทยาลัยสงฆ์บุรีรัมย์
๒๘๙	โครงการ แผนพัฒนา/งบประมาณ/แผนปฏิบัติการประจำปี	๑๐๐,๐๐๐		๑๐๐,๐๐๐	✓												วิทยาลัยสงฆ์ปัตตานี
๓๐๐	โครงการ จัดกิจกรรมเสริมหลักสูตร	๘๖,๐๗๐		๘๖,๐๗๐												✓	วิทยาลัยสงฆ์ปัตตานี
๓๐๑	โครงการ ปฏิบัติวิปัสสนากัมมัฏฐานนิสิต	๘๖,๐๗๐		๘๖,๐๗๐					✓								วิทยาลัยสงฆ์ปัตตานี
๓๐๒	โครงการ พัฒนาศักยภาพบุคลากรสายวิชาการด้านการวิจัยและงานสร้างสรรค์เพื่อสร้างองค์ความรู้	๑๐๐,๐๐๐		๑๐๐,๐๐๐	✓												วิทยาลัยสงฆ์ปัตตานี
๓๐๓	โครงการ จัดทำตำราและหนังสือทางวิชาการ	๑๐๐,๐๐๐		๑๐๐,๐๐๐				✓									วิทยาลัยสงฆ์ปัตตานี
๓๐๔	โครงการ ติดตามผลบัณฑิตที่สำเร็จการศึกษา	๕๐,๐๐๐		๕๐,๐๐๐							✓						วิทยาลัยสงฆ์ปัตตานี
๓๐๕	โครงการ เปิดโลกกว้างสร้างเส้นทางสู่อาชีพ	๑๐๐,๐๐๐		๑๐๐,๐๐๐	✓												วิทยาลัยสงฆ์ปัตตานี
๓๐๖	โครงการ พัฒนานิสิตในศตวรรษที่ ๒๑ และนโยบายฯ ๔.๐	๑๐๐,๐๐๐		๑๐๐,๐๐๐	✓												วิทยาลัยสงฆ์ปัตตานี
๓๐๗	โครงการ พัฒนาศักยภาพของบุคลากรสายวิชาการ	๒๐๐,๐๐๐		๒๐๐,๐๐๐									✓				วิทยาลัยสงฆ์ปัตตานี
๓๐๘	โครงการ อบรมเสริมทักษะวิชาชีพเฉพาะสาขาวิชา	๑๐๐,๐๐๐		๑๐๐,๐๐๐						✓							วิทยาลัยสงฆ์ปัตตานี
๓๐๙	โครงการ พัฒนาศักยภาพตามแนวคิดเศรษฐกิจพอเพียง	๑๐๐,๐๐๐		๑๐๐,๐๐๐						✓							วิทยาลัยสงฆ์ปัตตานี
๓๑๐	โครงการ พัฒนาส่งเสริมสุขภาพนิสิต	๑๐๐,๐๐๐		๑๐๐,๐๐๐									✓				วิทยาลัยสงฆ์ปัตตานี
๓๑๑	โครงการ พัฒนาบัณฑิตที่พึงประสงค์	๑๐๐,๐๐๐		๑๐๐,๐๐๐	✓												วิทยาลัยสงฆ์ปัตตานี
๓๑๒	โครงการ ปฐมนิเทศนิสิตก่อนเปิดภาคเรียน	๑๐๐,๐๐๐		๑๐๐,๐๐๐								✓					วิทยาลัยสงฆ์ปัตตานี

ลำดับที่	โครงการ	ประเภทงบประมาณ		รวม งบประมาณ	การเบิกจ่ายงบประมาณ ๒๕๖๐											*หมายเหตุ(ส่วนงาน)	
		ในงบประมาณ	นอกงบประมาณ		ต.ค.	พ.ย.	ธ.ค.	ม.ค.	ก.พ.	มี.ค.	เม.ย.	พ.ค.	มิ.ย.	ก.ค.	ส.ค.		ก.ย.
๓๑๓	โครงการ จัดทำวารสารวิทยาลัยสงฆ์ปัตตานี	๑๐๐,๐๐๐		๑๐๐,๐๐๐	✓												วิทยาลัยสงฆ์ปัตตานี
๓๑๔	โครงการ พัฒนางค์กรด้านการจัดการความรู้ (KM)	๑๐๐,๐๐๐		๑๐๐,๐๐๐	✓												วิทยาลัยสงฆ์ปัตตานี
๓๑๕	โครงการ ให้ความรู้การประกันคุณภาพการศึกษาแก่บุคลากรและนิสิต	๑๐๐,๐๐๐		๑๐๐,๐๐๐												✓	วิทยาลัยสงฆ์ปัตตานี
๓๑๖	โครงการจัดทำแผนพัฒนาฯ/งบประมาณ/แผนปฏิบัติการประจำปี	๑๐๐,๐๐๐		๑๐๐,๐๐๐	✓												วิทยาลัยสงฆ์นครน่าน
๓๑๗	โครงการจัดกิจกรรมเสริมหลักสูตร	๙๖,๗๑๐		๙๖,๗๑๐	✓												วิทยาลัยสงฆ์นครน่าน
๓๑๘	โครงการปฏิบัติวิปัสสนากัมมัฏฐานนิสิต	๙๖,๗๑๐		๙๖,๗๑๐				✓									วิทยาลัยสงฆ์นครน่าน
๓๑๙	โครงการพัฒนาศักยภาพบุคลากรวิทยาลัยสงฆ์นครน่าน	๓๐๐,๐๐๐		๓๐๐,๐๐๐	✓												วิทยาลัยสงฆ์นครน่าน
๓๒๐	โครงการพัฒนาศักยภาพการเรียนการสอน คณาจารย์ วส.นครน่าน	๒๐๐,๐๐๐		๒๐๐,๐๐๐	✓												วิทยาลัยสงฆ์นครน่าน
๓๒๑	โครงการพัฒนาระบบห้องสมุดและเทคโนโลยีสารสนเทศ	๒๐๐,๐๐๐		๒๐๐,๐๐๐					✓								วิทยาลัยสงฆ์นครน่าน
๓๒๒	โครงการส่งเสริมและพัฒนาศักยภาพนิสิต	๑๐๐,๐๐๐		๑๐๐,๐๐๐		✓											วิทยาลัยสงฆ์นครน่าน
๓๒๓	โครงการแนะแนวการศึกษาต่อระดับปริญญาตรี	๑๐๐,๐๐๐		๑๐๐,๐๐๐				✓									วิทยาลัยสงฆ์นครน่าน
๓๒๔	โครงการส่งเสริมและพัฒนาระบบประกันคุณภาพการศึกษา	๑๐๐,๐๐๐		๑๐๐,๐๐๐				✓									วิทยาลัยสงฆ์นครน่าน
๓๒๕	โครงการพัฒนาระบบการเงิน บัญชี พัสดุ ทะเบียนและวัดผล	๑๐๐,๐๐๐		๑๐๐,๐๐๐		✓											วิทยาลัยสงฆ์นครน่าน
๓๒๖	โครงการสัมมนาวิชาการประจำปี	๒๐๐,๐๐๐		๒๐๐,๐๐๐	✓												วิทยาลัยสงฆ์นครน่าน
๓๒๗	โครงการส่งเสริมกระบวนการเรียนการสอนมุ่งพัฒนาทักษะการเรียนรู้	๑๐๐,๐๐๐		๑๐๐,๐๐๐	✓												วิทยาลัยสงฆ์นครน่าน
๓๒๘	โครงการสำรวจภาวะการมีงานทำของนิสิต	๒๐,๐๐๐		๒๐,๐๐๐	✓												วิทยาลัยสงฆ์นครน่าน
๓๒๙	โครงการสำรวจความพึงพอใจของนิสิตต่อคุณภาพการสอนของอาจารย์ และสิ่งสนับสนุน	๓๐,๐๐๐		๓๐,๐๐๐							✓						วิทยาลัยสงฆ์นครน่าน
๓๓๐	โครงการ จัดทำแผนพัฒนา/แผนงบประมาณ/แผนปฏิบัติการ	๑๐๐,๐๐๐		๑๐๐,๐๐๐					✓								วิทยาลัยสงฆ์พุทธโสธร
๓๓๑	โครงการ จัดกิจกรรมเสริมหลักสูตร	๕๑,๓๐๐		๕๑,๓๐๐										✓			วิทยาลัยสงฆ์พุทธโสธร
๓๓๒	โครงการ ปฏิบัติวิปัสสนากัมมัฏฐาน	๕๑,๓๐๐		๕๑,๓๐๐	✓												วิทยาลัยสงฆ์พุทธโสธร
๓๓๓	โครงการ เพิ่มศักยภาพแผนพัฒนาวิทยาลัยสงฆ์พุทธโสธร	๑๕๐,๐๐๐		๑๕๐,๐๐๐					✓								วิทยาลัยสงฆ์พุทธโสธร

ลำดับที่	โครงการ	ประเภทงบประมาณ		รวม งบประมาณ	การเบิกจ่ายงบประมาณ ๒๕๖๐											*หมายเหตุ(ส่วนงาน)	
		ในงบประมาณ	นอกงบประมาณ		ต.ค.	พ.ย.	ธ.ค.	ม.ค.	ก.พ.	มี.ค.	เม.ย.	พ.ค.	มิ.ย.	ก.ค.	ส.ค.		ก.ย.
๓๓๔	โครงการ ส่งเสริมการเรียนรู้สู่วัฒนธรรมและภาษาอาเซียน	๑๐๐,๐๐๐		๑๐๐,๐๐๐									✓				วิทยาลัยสงฆ์พุทธโสธร
๓๓๕	โครงการ พัฒนาระบบประกันคุณภาพการศึกษา	๑๐๐,๐๐๐		๑๐๐,๐๐๐									✓				วิทยาลัยสงฆ์พุทธโสธร
๓๓๖	โครงการ พัฒนาบุคลากร	๒๐๐,๐๐๐		๒๐๐,๐๐๐											✓		วิทยาลัยสงฆ์พุทธโสธร
๓๓๗	โครงการ เรียนรู้ก้าวสู่คุณภาพด้วยการศึกษาเชิงสร้างสรรค์	๑๐๐,๐๐๐		๑๐๐,๐๐๐					✓								วิทยาลัยสงฆ์พุทธโสธร
๓๓๘	โครงการ พัฒนาระบบเทคโนโลยีสารสนเทศ	๑๐๐,๐๐๐		๑๐๐,๐๐๐								✓					วิทยาลัยสงฆ์พุทธโสธร
๓๓๙	โครงการ ผลิตเอกสารการสอน/ตำรา/บทความทางวิชาการ	๑๐๐,๐๐๐		๑๐๐,๐๐๐			✓										วิทยาลัยสงฆ์พุทธโสธร
๓๔๐	โครงการ จัดทำผังแผนแม่บทวิทยาลัยสงฆ์พุทธโสธร	๑๐๐,๐๐๐		๑๐๐,๐๐๐				✓									วิทยาลัยสงฆ์พุทธโสธร
๓๔๑	โครงการ เสริมสร้างความรู้ด้านการประกันคุณภาพการศึกษา	๑๐๐,๐๐๐		๑๐๐,๐๐๐					✓								วิทยาลัยสงฆ์พุทธโสธร
๓๔๒	โครงการ อบรมภาษาอังกฤษเพื่อใช้สื่อสารและสารสนเทศ	๑๐๐,๐๐๐		๑๐๐,๐๐๐					✓								วิทยาลัยสงฆ์พุทธโสธร
๓๔๓	โครงการ เสริมสร้างพัฒนาให้บุคลากรมีผลงานทางวิชาการ	๑๐๐,๐๐๐		๑๐๐,๐๐๐				✓									วิทยาลัยสงฆ์พุทธโสธร
๓๔๔	โครงการจัดทำแผนพัฒนา/งบประมาณ/ปฏิบัติการ	๑๐๐,๐๐๐		๑๐๐,๐๐๐		✓											วิทยาลัยสงฆ์เชียงราย
๓๔๕	โครงการกิจกรรมเสริมหลักสูตร	๙๘,๙๙๐		๙๘,๙๙๐									✓				วิทยาลัยสงฆ์เชียงราย
๓๔๖	โครงการปฏิบัติวิปัสสนากัมมัฏฐานนิสิต	๙๘,๙๙๐		๙๘,๙๙๐				✓									วิทยาลัยสงฆ์เชียงราย
๓๔๗	โครงการพัฒนาศักยภาพคณาจารย์	๑๕๐,๐๐๐		๑๕๐,๐๐๐									✓				วิทยาลัยสงฆ์เชียงราย
๓๔๘	โครงการพัฒนาคุณภาพด้านการผลิตบัณฑิตและการวิจัย	๑๐๐,๐๐๐		๑๐๐,๐๐๐	✓												วิทยาลัยสงฆ์เชียงราย
๓๔๙	โครงการพัฒนาระบบการเรียนการสอนโดยใช้ระบบเทคโนโลยีสารสนเทศ	๑๐๐,๐๐๐		๑๐๐,๐๐๐							✓						วิทยาลัยสงฆ์เชียงราย
๓๕๐	โครงการผลิตและพัฒนาตำราทางวิชาการ	๑๐๐,๐๐๐		๑๐๐,๐๐๐						✓							วิทยาลัยสงฆ์เชียงราย
๓๕๑	โครงการส่งเสริมนิสิตให้มีจิตสำนึกตามนวลักษณ์	๑๐๐,๐๐๐		๑๐๐,๐๐๐	✓												วิทยาลัยสงฆ์เชียงราย
๓๕๒	โครงการอบรมคุณธรรมจริยธรรมแก่นิสิตใหม่	๑๐๐,๐๐๐		๑๐๐,๐๐๐									✓				วิทยาลัยสงฆ์เชียงราย
๓๕๓	โครงการจิตอาสา	๑๐๐,๐๐๐		๑๐๐,๐๐๐	✓												วิทยาลัยสงฆ์เชียงราย
๓๕๔	โครงการเชิดชูนิสิตผู้มีผลงานดีเด่น	๑๐๐,๐๐๐		๑๐๐,๐๐๐											✓		วิทยาลัยสงฆ์เชียงราย

ลำดับที่	โครงการ	ประเภทงบประมาณ		รวม งบประมาณ	การเบิกจ่ายงบประมาณ ๒๕๖๐											*หมายเหตุ(ส่วนงาน)	
		ในงบประมาณ	นอกงบประมาณ		ต.ค.	พ.ย.	ธ.ค.	ม.ค.	ก.พ.	มี.ค.	เม.ย.	พ.ค.	มิ.ย.	ก.ค.	ส.ค.		ก.ย.
๓๕๕	โครงการสร้างศูนย์เครือข่ายนิสิตต้นแบบการงานอาชีพ	๑๕๐,๐๐๐		๑๕๐,๐๐๐	✓												วิทยาลัยสงฆ์เชียงราย
๓๕๖	โครงการพัฒนาระบบและกลไกการบริหารหลักสูตร	๑๐๐,๐๐๐		๑๐๐,๐๐๐								✓					วิทยาลัยสงฆ์เชียงราย
๓๕๗	โครงการพัฒนาคุณภาพการศึกษาพุทธศิลปกรรม	๑๐๐,๐๐๐		๑๐๐,๐๐๐	✓												วิทยาลัยสงฆ์เชียงราย
๓๕๘	โครงการพัฒนาศักยภาพนิสิต	๑๐๐,๐๐๐		๑๐๐,๐๐๐	✓												วิทยาลัยสงฆ์เชียงราย
๓๕๙	โครงการพัฒนาคุณภาพห้องสมุดและบริการ	๑๐๐,๐๐๐		๑๐๐,๐๐๐									✓				วิทยาลัยสงฆ์เชียงราย
๓๖๐	โครงการจัดทำแผนฯ/งบประมาณ/แผนปฏิบัติการประจำปี	๑๐๐,๐๐๐		๑๐๐,๐๐๐	✓												วิทยาลัยสงฆ์ลำปาง
๓๖๑	โครงการจัดกิจกรรมเสริมหลักสูตร	๗๕,๘๑๐		๗๕,๘๑๐	✓												วิทยาลัยสงฆ์ลำปาง
๓๖๒	โครงการปฏิบัติวิปัสสนากัมมัฏฐานนิสิต	๗๕,๘๑๐		๗๕,๘๑๐				✓									วิทยาลัยสงฆ์ลำปาง
๓๖๓	โครงการส่งเสริมและพัฒนาระบบประกันคุณภาพการศึกษา	๑๐๐,๐๐๐		๑๐๐,๐๐๐					✓								วิทยาลัยสงฆ์ลำปาง
๓๖๔	โครงการพัฒนาระบบห้องสมุดและเทคโนโลยีสารสนเทศ	๑๕๐,๐๐๐		๑๕๐,๐๐๐						✓							วิทยาลัยสงฆ์ลำปาง
๓๖๕	โครงการพัฒนาศักยภาพคณาจารย์ เจ้าหน้าที่วิทยาลัยสงฆ์นครลำปาง	๑๕๐,๐๐๐		๑๕๐,๐๐๐	✓												วิทยาลัยสงฆ์ลำปาง
๓๖๖	โครงการส่งเสริมและพัฒนาศักยภาพนิสิตตามกรอบมาตรฐานคุณวุฒิแห่งชาติ	๑๐๐,๐๐๐		๑๐๐,๐๐๐	✓												วิทยาลัยสงฆ์ลำปาง
๓๖๗	โครงการแนะแนวการศึกษาต่อระดับปริญญาตรี	๑๐๐,๐๐๐		๑๐๐,๐๐๐	✓												วิทยาลัยสงฆ์ลำปาง
๓๖๘	โครงการพัฒนาระบบการเงิน บัญชี พัสดุ ทะเบียนและวัดผล	๑๐๐,๐๐๐		๑๐๐,๐๐๐						✓							วิทยาลัยสงฆ์ลำปาง
๓๖๙	โครงการเตรียมความพร้อมการเข้าสู่ตำแหน่งทางวิชาการอาจารย์บรรจุใหม่	๕๐,๐๐๐		๕๐,๐๐๐									✓				วิทยาลัยสงฆ์ลำปาง
๓๗๐	โครงการเปิดหลักสูตรปริญญาโท คณะพุทธศาสตร์	๑๐๐,๐๐๐		๑๐๐,๐๐๐	✓												วิทยาลัยสงฆ์ลำปาง
๓๗๑	โครงการปรับปรุงพื้นฐานนิสิตก่อนเข้าเรียน	๑๐๐,๐๐๐		๑๐๐,๐๐๐								✓					วิทยาลัยสงฆ์ลำปาง
๓๗๒	โครงการพัฒนาศักยภาพบัณฑิตก่อนเข้าสู่วิชาชีพ	๑๐๐,๐๐๐		๑๐๐,๐๐๐					✓								วิทยาลัยสงฆ์ลำปาง
๓๗๓	โครงการจัดทำแผนระดับสาขา	๘๐,๐๐๐		๘๐,๐๐๐				✓									วิทยาลัยสงฆ์ลำปาง
๓๗๔	โครงการแลกเปลี่ยนเรียนรู้ของนิสิตระหว่างสถาบันการศึกษาและองค์กรภายนอก	๑๐๐,๐๐๐		๑๐๐,๐๐๐								✓					วิทยาลัยสงฆ์ลำปาง
๓๗๕	โครงการปฐมนิเทศ	๓๐,๐๐๐		๓๐,๐๐๐									✓				วิทยาลัยสงฆ์ลำปาง

ลำดับที่	โครงการ	ประเภทงบประมาณ		รวม งบประมาณ	การเบิกจ่ายงบประมาณ ๒๕๖๐											*หมายเหตุ(ส่วนงาน)	
		ในงบประมาณ	นอกงบประมาณ		ต.ค.	พ.ย.	ธ.ค.	ม.ค.	ก.พ.	มี.ค.	เม.ย.	พ.ค.	มิ.ย.	ก.ค.	ส.ค.		ก.ย.
๓๗๖	โครงการไหว้ครู บุรพาจารย์	๓๐,๐๐๐		๓๐,๐๐๐											✓		วิทยาลัยสงฆ์ลำปาง
๓๗๗	โครงการจัดทำแผนพัฒนา/งบประมาณ/แผนปฏิบัติการประจำปี	๑๐๐,๐๐๐		๑๐๐,๐๐๐			✓										วิทยาลัยสงฆ์ศรีสะเกษ
๓๗๘	โครงการกิจกรรมเสริมหลักสูตร	๗๑,๘๒๐		๗๑,๘๒๐			✓										วิทยาลัยสงฆ์ศรีสะเกษ
๓๗๙	โครงการปฏิบัติวิปัสสนากัมมัฏฐานนีสิต	๗๑,๘๒๐		๗๑,๘๒๐			✓										วิทยาลัยสงฆ์ศรีสะเกษ
๓๘๐	โครงการจัดทำแผนพัฒนาบุคลากร	๘๐,๐๐๐		๘๐,๐๐๐	✓												วิทยาลัยสงฆ์ศรีสะเกษ
๓๘๑	โครงการจัดทำแผนบริหารความเสี่ยง	๘๐,๐๐๐		๘๐,๐๐๐	✓												วิทยาลัยสงฆ์ศรีสะเกษ
๓๘๒	โครงการจัดทำแผนติดตามตรวจสอบการดำเนินงานตามแผนกลยุทธ์ด้านงบประมาณ	๘๐,๐๐๐		๘๐,๐๐๐	✓												วิทยาลัยสงฆ์ศรีสะเกษ
๓๘๓	โครงการจัดทำหลักสูตรที่สอดคล้องกับความต้องการของผู้เรียนและสังคม	๑๐๐,๐๐๐		๑๐๐,๐๐๐							✓						วิทยาลัยสงฆ์ศรีสะเกษ
๓๘๔	โครงการสนับสนุนทุนการศึกษาบุคลากร	๑๐๐,๐๐๐		๑๐๐,๐๐๐					✓								วิทยาลัยสงฆ์ศรีสะเกษ
๓๘๕	โครงการศึกษาดูงานบุคลากร	๒๐๐,๐๐๐		๒๐๐,๐๐๐			✓										วิทยาลัยสงฆ์ศรีสะเกษ
๓๘๖	โครงการแนะแนวการศึกษาต่อ	๑๐๐,๐๐๐		๑๐๐,๐๐๐			✓										วิทยาลัยสงฆ์ศรีสะเกษ
๓๘๗	โครงการพัฒนาและจัดตั้งองค์กรนีสิต	๘๐,๐๐๐		๘๐,๐๐๐								✓					วิทยาลัยสงฆ์ศรีสะเกษ
๓๘๘	โครงการพัฒนาห้องสมุด	๑๐๐,๐๐๐		๑๐๐,๐๐๐								✓					วิทยาลัยสงฆ์ศรีสะเกษ
๓๘๙	โครงการพัฒนาระบบการเรียนการสอนโดยใช้ระบบเทคโนโลยีสารสนเทศ	๑๐๐,๐๐๐		๑๐๐,๐๐๐								✓					วิทยาลัยสงฆ์ศรีสะเกษ
๓๙๐	โครงการปฐมนิเทศนีสิตใหม่	๘๐,๐๐๐		๘๐,๐๐๐									✓				วิทยาลัยสงฆ์ศรีสะเกษ
๓๙๑	โครงการศึกษาดูงานนีสิตระดับปริญญาตรี	๘๐,๐๐๐		๘๐,๐๐๐											✓		วิทยาลัยสงฆ์ศรีสะเกษ
๓๙๒	โครงการอบรมงานประกันคุณภาพการศึกษา	๑๐๐,๐๐๐		๑๐๐,๐๐๐				✓									วิทยาลัยสงฆ์ศรีสะเกษ
๓๙๓	โครงการจัดทำแผนพัฒนา/แผนปฏิบัติการ	๑๐๐,๐๐๐		๑๐๐,๐๐๐	✓												วิทยาลัยสงฆ์ราชบุรี
๓๙๔	โครงการจัดกิจกรรมเสริมหลักสูตร	๕๐,๑๖๐		๕๐,๑๖๐	✓												วิทยาลัยสงฆ์ราชบุรี
๓๙๕	โครงการปฏิบัติวิปัสสนากัมมัฏฐานนีสิต	๕๐,๑๖๐		๕๐,๑๖๐			✓										วิทยาลัยสงฆ์ราชบุรี
๓๙๖	โครงการแนะแนวทางการศึกษาระดับประกาศนียบัตรและระดับอุดมศึกษา	๘๐,๐๐๐		๘๐,๐๐๐				✓									วิทยาลัยสงฆ์ราชบุรี

ลำดับที่	โครงการ	ประเภทงบประมาณ		รวม งบประมาณ	การเบิกจ่ายงบประมาณ ๒๕๖๐											*หมายเหตุ(ส่วนงาน)	
		ในงบประมาณ	นอกงบประมาณ		ต.ค.	พ.ย.	ธ.ค.	ม.ค.	ก.พ.	มี.ค.	เม.ย.	พ.ค.	มิ.ย.	ก.ค.	ส.ค.		ก.ย.
๓๙๗	โครงการทดลองปริญญาและปฐมนิเทศการศึกษา	๕๐,๐๐๐		๕๐,๐๐๐									✓				วิทยาลัยสงฆ์ราชบุรี
๓๙๘	โครงการนิสิตสัมพันธ์	๘๐,๐๐๐		๘๐,๐๐๐									✓				วิทยาลัยสงฆ์ราชบุรี
๓๙๙	โครงการปฐมนิเทศอาจารย์	๓๐,๐๐๐		๓๐,๐๐๐									✓				วิทยาลัยสงฆ์ราชบุรี
๔๐๐	โครงการไหว้ครู	๒๕,๐๐๐		๒๕,๐๐๐										✓			วิทยาลัยสงฆ์ราชบุรี
๔๐๑	โครงการศึกษาดูงานนอกสถานที่นิสิต	๘๐,๐๐๐		๘๐,๐๐๐	✓												วิทยาลัยสงฆ์ราชบุรี
๔๐๒	โครงการพัฒนาศักยภาพอาจารย์	๑๐๐,๐๐๐		๑๐๐,๐๐๐	✓												วิทยาลัยสงฆ์ราชบุรี
๔๐๓	โครงการอบรมเชิงปฏิบัติการนิสิตกับการประกันคุณภาพการศึกษา	๘๐,๐๐๐		๘๐,๐๐๐	✓												วิทยาลัยสงฆ์ราชบุรี
๔๐๔	โครงการฝึกภาคปฏิบัติวิปัสสนากัมมัฏฐาน (สำหรับคฤหัสถ์)	๘๐,๐๐๐		๘๐,๐๐๐	✓												วิทยาลัยสงฆ์ราชบุรี
๔๐๕	โครงการฝึกภาคปฏิบัติวิปัสสนากัมมัฏฐาน (บรรพชิต)	๘๐,๐๐๐		๘๐,๐๐๐	✓												วิทยาลัยสงฆ์ราชบุรี
๔๐๖	โครงการปัจฉิมนิเทศนิสิต	๘๐,๐๐๐		๘๐,๐๐๐								✓					วิทยาลัยสงฆ์ราชบุรี
๔๐๗	โครงการจัดทำแผนพัฒนา/งบประมาณ/แผนปฏิบัติการประจำปี	๑๐๐,๐๐๐		๑๐๐,๐๐๐	✓												วิทยาลัยสงฆ์พุทธปัญญาศรีทราวดี
๔๐๘	โครงการจัดกิจกรรมเสริมหลักสูตร	๖๕,๓๖๐		๖๕,๓๖๐	✓												วิทยาลัยสงฆ์พุทธปัญญาศรีทราวดี
๔๐๙	โครงการปฏิบัติวิปัสสนากัมมัฏฐานนิสิต	๖๕,๓๖๐		๖๕,๓๖๐				✓									วิทยาลัยสงฆ์พุทธปัญญาศรีทราวดี
๔๑๐	โครงการปฐมนิเทศเปิดภาคการศึกษา	๓๐,๐๐๐		๓๐,๐๐๐									✓				วิทยาลัยสงฆ์พุทธปัญญาศรีทราวดี
๔๑๑	โครงการอบรมนิสิตเป็นวิทยากรค่ายคุณธรรม	๕๐,๐๐๐		๕๐,๐๐๐								✓					วิทยาลัยสงฆ์พุทธปัญญาศรีทราวดี
๔๑๒	โครงการปัจฉิมนิเทศการศึกษา/สัมมนาปฏิบัติศาสนกิจ	๕๐,๐๐๐		๕๐,๐๐๐								✓					วิทยาลัยสงฆ์พุทธปัญญาศรีทราวดี
๔๑๓	โครงการส่งเสริมสุขภาพนิสิต "รู้จักสามัคคี กีฬาสีลูกพุทธปัญญา"	๕๐,๐๐๐		๕๐,๐๐๐	✓												วิทยาลัยสงฆ์พุทธปัญญาศรีทราวดี
๔๑๔	โครงการ"ลูกพุทธปัญญาฯ อาสาพัฒนาท้องถิ่น	๓๐,๐๐๐		๓๐,๐๐๐				✓									วิทยาลัยสงฆ์พุทธปัญญาศรีทราวดี
๔๑๕	โครงการทัศนศึกษา "สานสัมพันธ์น้องพี่ มจร"	๓๐,๐๐๐		๓๐,๐๐๐					✓								วิทยาลัยสงฆ์พุทธปัญญาศรีทราวดี
๔๑๖	โครงการ "นิสิตกับการประกันคุณภาพการศึกษา"	๓๐,๐๐๐		๓๐,๐๐๐	✓												วิทยาลัยสงฆ์พุทธปัญญาศรีทราวดี
๔๑๗	โครงการ "พัฒนาศักยภาพบุคลากรสายปฏิบัติการ"	๑๐๐,๐๐๐		๑๐๐,๐๐๐	✓												วิทยาลัยสงฆ์พุทธปัญญาศรีทราวดี

ลำดับที่	โครงการ	ประเภทงบประมาณ		รวม งบประมาณ	การเบิกจ่ายงบประมาณ ๒๕๖๐											*หมายเหตุ(ส่วนงาน)	
		ในงบประมาณ	นอกงบประมาณ		ต.ค.	พ.ย.	ธ.ค.	ม.ค.	ก.พ.	มี.ค.	เม.ย.	พ.ค.	มิ.ย.	ก.ค.	ส.ค.		ก.ย.
๔๑๘	โครงการ "พัฒนาศักยภาพบุคลากรสายวิชาการ"	๑๐๐,๐๐๐		๑๐๐,๐๐๐	✓												วิทยาลัยสงฆ์พุทธปัญญาศรีทราวดี
๔๑๙	โครงการ "ส่งเสริมสุขภาพบุคลากร" (กีฬาบุคลากร มจร)	๓๐,๐๐๐		๓๐,๐๐๐		✓											วิทยาลัยสงฆ์พุทธปัญญาศรีทราวดี
๔๒๐	โครงการสัมมนาทางวิชาการเพื่อบูรณาการการจัดการเรียนการสอน	๓๐,๐๐๐		๓๐,๐๐๐	✓												วิทยาลัยสงฆ์พุทธปัญญาศรีทราวดี
๔๒๑	โครงการส่งเสริมงานประกันคุณภาพของหน่วยงาน	๕๐,๐๐๐		๕๐,๐๐๐	✓												วิทยาลัยสงฆ์พุทธปัญญาศรีทราวดี
๔๒๒	โครงการติวก่อนสอบข้อสอบกลาง (ภาคเรียนที่ ๑และ ๒)	๔๐,๐๐๐		๔๐,๐๐๐	✓												วิทยาลัยสงฆ์พุทธปัญญาศรีทราวดี
๔๒๓	โครงการส่งเสริมสุขภาพของบุคลากร	๕๐,๐๐๐		๕๐,๐๐๐	✓												วิทยาลัยสงฆ์พุทธปัญญาศรีทราวดี
๔๒๔	โครงการส่งเสริมคุณลักษณะที่พึงประสงค์ของนิสิต	๕๐,๐๐๐		๕๐,๐๐๐	✓												วิทยาลัยสงฆ์พุทธปัญญาศรีทราวดี
๔๒๕	โครงการจัดทำแผนปฏิบัติการ/งบประมาณ/แผนปฏิบัติการประจำปี	๑๐๐,๐๐๐		๑๐๐,๐๐๐	✓												วิทยาลัยสงฆ์พ้อขุนผาเมือง
๔๒๖	โครงการปฏิบัติวิปัสสนากัมมัฏฐานนิสิต	๕๓,๓๙๐		๕๓,๓๙๐				✓									วิทยาลัยสงฆ์พ้อขุนผาเมือง
๔๒๗	โครงการกิจกรรมเสริมหลักสูตร	๕๓,๓๙๐		๕๓,๓๙๐	✓												วิทยาลัยสงฆ์พ้อขุนผาเมือง
๔๒๘	โครงการส่งเสริมนิสิตปฏิบัติศาสนากิจอาสาเติมปัญญาให้สังคม	๕๐,๐๐๐		๕๐,๐๐๐							✓						วิทยาลัยสงฆ์พ้อขุนผาเมือง
๔๒๙	โครงการส่งเสริมการใช้เทคโนโลยีสารสนเทศแก่นิสิต	๕๐,๐๐๐		๕๐,๐๐๐	✓												วิทยาลัยสงฆ์พ้อขุนผาเมือง
๔๓๐	โครงการพัฒนาศักยภาพการสอนของคณาจารย์	๑๐๐,๐๐๐		๑๐๐,๐๐๐	✓												วิทยาลัยสงฆ์พ้อขุนผาเมือง
๔๓๑	โครงการสัมมนาบัณฑิต	๓๐,๐๐๐		๓๐,๐๐๐								✓					วิทยาลัยสงฆ์พ้อขุนผาเมือง
๔๓๒	โครงการให้ความรู้ด้านงานประกันคุณภาพการศึกษา	๕๐,๐๐๐		๕๐,๐๐๐	✓												วิทยาลัยสงฆ์พ้อขุนผาเมือง
๔๓๓	โครงการจัดทำประกันคุณภาพการศึกษา	๕๐,๐๐๐		๕๐,๐๐๐					✓								วิทยาลัยสงฆ์พ้อขุนผาเมือง
๔๓๔	โครงการปฐมนิเทศนิสิต	๓๐,๐๐๐		๓๐,๐๐๐								✓					วิทยาลัยสงฆ์พ้อขุนผาเมือง
๔๓๕	โครงการพัฒนาระบบเครือข่ายอินเทอร์เน็ต	๕๐,๐๐๐		๕๐,๐๐๐				✓									วิทยาลัยสงฆ์พ้อขุนผาเมือง
๔๓๖	โครงการจัดทำ KM สำหรับส่วนงาน	๘๐,๐๐๐		๘๐,๐๐๐							✓						วิทยาลัยสงฆ์พ้อขุนผาเมือง
๔๓๗	โครงการพัฒนาความรู้ด้าน IT แก่บุคลากร	๘๐,๐๐๐		๘๐,๐๐๐	✓												วิทยาลัยสงฆ์พ้อขุนผาเมือง
๔๓๘	โครงการจัดทำแผนพัฒนา/งบประมาณ/แผนปฏิบัติการประจำปี	๑๐๐,๐๐๐		๑๐๐,๐๐๐			✓										วิทยาลัยสงฆ์ร้อยเอ็ด

ลำดับที่	โครงการ	ประเภทงบประมาณ		รวม งบประมาณ	การเบิกจ่ายงบประมาณ ๒๕๖๐											*หมายเหตุ(ส่วนงาน)	
		ในงบประมาณ	นอกงบประมาณ		ต.ค.	พ.ย.	ธ.ค.	ม.ค.	ก.พ.	มี.ค.	เม.ย.	พ.ค.	มิ.ย.	ก.ค.	ส.ค.		ก.ย.
๔๓๙	โครงการจัดกิจกรรมเสริมหลักสูตร	๗๔,๔๘๐		๗๔,๔๘๐	✓												วิทยาลัยสงฆ์ร้อยเอ็ด
๔๔๐	โครงการปฏิบัติวิปัสสนากัมมัฏฐานนิต	๗๔,๔๘๐		๗๔,๔๘๐			✓										วิทยาลัยสงฆ์ร้อยเอ็ด
๔๔๑	โครงการพัฒนาระบบเทคโนโลยีสารสนเทศเพื่อการบริหาร	๓๐,๐๐๐		๓๐,๐๐๐				✓									วิทยาลัยสงฆ์ร้อยเอ็ด
๔๔๒	โครงการพัฒนาบุคลากรสายวิชาการและสายสนับสนุน	๕๐,๐๐๐		๕๐,๐๐๐						✓							วิทยาลัยสงฆ์ร้อยเอ็ด
๔๔๓	โครงการ ประชาสัมพันธ์และแนะแนวการศึกษา	๘๐,๐๐๐		๘๐,๐๐๐			✓										วิทยาลัยสงฆ์ร้อยเอ็ด
๔๔๔	โครงการแผนพัฒนาบริหารความเสี่ยง	๘๐,๐๐๐		๘๐,๐๐๐			✓										วิทยาลัยสงฆ์ร้อยเอ็ด
๔๔๕	โครงการพัฒนาบุคลากรเพื่อข้อกำหนดตำแหน่งทางวิชาการ	๕๐,๐๐๐		๕๐,๐๐๐								✓					วิทยาลัยสงฆ์ร้อยเอ็ด
๔๔๖	โครงการจัดทำแผนพัฒนาและปรับปรุงหลักสูตรให้ได้มาตรฐาน สกอ	๓๐,๐๐๐		๓๐,๐๐๐	✓												วิทยาลัยสงฆ์ร้อยเอ็ด
๔๔๗	โครงการพัฒนาการจัดตั้งองค์นิสิต	๕๐,๐๐๐		๕๐,๐๐๐	✓												วิทยาลัยสงฆ์ร้อยเอ็ด
๔๔๘	โครงการจัดการความรู้ (KM) การบริหารหลักสูตร	๓๐,๐๐๐		๓๐,๐๐๐				✓									วิทยาลัยสงฆ์ร้อยเอ็ด
๔๔๙	โครงการจัดตั้งศูนย์การศึกษาและเผยแพร่	๑๐๐,๐๐๐		๑๐๐,๐๐๐	✓												วิทยาลัยสงฆ์ร้อยเอ็ด
๔๕๐	โครงการประชุมเชิงปฏิบัติการเพื่อกำหนดทิศทางเพื่อสร้างความเข้าใจกลยุทธ์ด้านการเงินและงบประมาณ	๓๐,๐๐๐		๓๐,๐๐๐			✓										วิทยาลัยสงฆ์ร้อยเอ็ด
๔๕๑	โครงการพัฒนาศักยภาพบุคลากร และนิสิตคฤหัสถ์ (กีฬาสัมพันธ์)	๒๐๐,๐๐๐		๒๐๐,๐๐๐	✓												วิทยาลัยสงฆ์ร้อยเอ็ด
๔๕๒	โครงการ ปฐมนิเทศนิตใหม่	๒๐,๐๐๐		๒๐,๐๐๐									✓				วิทยาลัยสงฆ์ร้อยเอ็ด
๔๕๓	โครงการส่งเสริมศักยภาพของบุคลากร และนิสิตคฤหัสถ์ (กีฬาสัมพันธ์)	๕๐,๐๐๐		๕๐,๐๐๐		✓											วิทยาลัยสงฆ์ร้อยเอ็ด
๔๕๔	โครงการปฐมนิเทศนิตก่อนออกปฏิบัติศาสนกิจ	๒๐,๐๐๐		๒๐,๐๐๐							✓						วิทยาลัยสงฆ์ร้อยเอ็ด
๔๕๕	โครงการแผนพัฒนา/งบประมาณ/แผนปฏิบัติการประจำปี	๑๐๐,๐๐๐		๑๐๐,๐๐๐	✓												วิทยาลัยสงฆ์ชัยภูมิ
๔๕๖	โครงการจัดกิจกรรมเสริมหลักสูตร	๖๙,๗๓๐		๖๙,๗๓๐								✓					วิทยาลัยสงฆ์ชัยภูมิ
๔๕๗	โครงการปฏิบัติวิปัสสนากัมมัฏฐาน	๖๙,๗๓๐		๖๙,๗๓๐			✓										วิทยาลัยสงฆ์ชัยภูมิ
๔๕๘	โครงการปฐมนิเทศประจำปีการศึกษา	๘๐,๐๐๐		๘๐,๐๐๐								✓					วิทยาลัยสงฆ์ชัยภูมิ
๔๕๙	โครงการจัดทำแผนพัฒนาและปรับปรุงหลักสูตรให้ได้มาตรฐานตาม สกอ.	๖๐,๐๐๐		๖๐,๐๐๐	✓												วิทยาลัยสงฆ์ชัยภูมิ

ลำดับที่	โครงการ	ประเภทงบประมาณ		รวม งบประมาณ	การเบิกจ่ายงบประมาณ ๒๕๖๐											*หมายเหตุ(ส่วนงาน)		
		ในงบประมาณ	นอกงบประมาณ		ต.ค.	พ.ย.	ธ.ค.	ม.ค.	ก.พ.	มี.ค.	เม.ย.	พ.ค.	มิ.ย.	ก.ค.	ส.ค.		ก.ย.	
๔๖๐	โครงการสัมมนาก่อนเข้าศึกษาต่อระดับปริญญาตรีและปริญญาโท	๖๐,๐๐๐		๖๐,๐๐๐								✓						วิทยาลัยสงฆ์ชัยภูมิ
๔๖๑	โครงการความร่วมมือพัฒนาหลักสูตรกับสถาบันการศึกษาในเขตจังหวัดชัยภูมิ	๘๐,๐๐๐		๘๐,๐๐๐							✓							วิทยาลัยสงฆ์ชัยภูมิ
๔๖๒	โครงการศึกษาดูงานเพื่อพัฒนาศักยภาพของบุคลากร	๑๐๐,๐๐๐		๑๐๐,๐๐๐								✓						วิทยาลัยสงฆ์ชัยภูมิ
๔๖๓	โครงการแลกเปลี่ยนเรียนรู้ทางวิชาการด้านพระพุทธศาสนาและวัฒนธรรมในกลุ่มอาเซียน	๑๐๐,๐๐๐		๑๐๐,๐๐๐													✓	วิทยาลัยสงฆ์ชัยภูมิ
๔๖๔	โครงการอบรมภาษาในกลุ่มอาเซียนให้บุคลากรและนิสิต	๘๐,๐๐๐		๘๐,๐๐๐	✓													วิทยาลัยสงฆ์ชัยภูมิ
๔๖๕	โครงการจัดสรรทุนสนับสนุนการศึกษาต่อของบุคลากร	๑๐๐,๐๐๐		๑๐๐,๐๐๐	✓													วิทยาลัยสงฆ์ชัยภูมิ
๔๖๖	โครงการประชุมเชิงปฏิบัติการเพื่อกำหนดแนวทางเพื่อสร้างความเข้าใจกลยุทธ์ด้านการเงินและงบประมาณ	๖๐,๐๐๐		๖๐,๐๐๐										✓				วิทยาลัยสงฆ์ชัยภูมิ
๔๖๗	โครงการโครงการบูรณาการหาวิถีทาง	๘๐,๐๐๐		๘๐,๐๐๐	✓													วิทยาลัยสงฆ์ชัยภูมิ
๒) ผลผลิต : ผลงานการให้บริการวิชาการ																		
๑	โครงการพระสอนศีลธรรมในโรงเรียน	๔๓๐,๐๓๕,๕๖๐		๔๓๐,๐๓๕,๕๖๐	✓													ส่วนกลาง/สำนักงานศุภรสอนศีลธรรมในโรงเรียน
๒	โครงการบรรพชาและอบรมเยาวชนภาคฤดูร้อนเพื่อต่อต้านยาเสพติด	๕,๐๐๐,๐๐๐		๕,๐๐๐,๐๐๐							✓							ส่วนกลาง/กองกิจการนิสิต
๓	โครงการจัดแข่งขันกีฬาประเพณีบุคลากร	๑,๐๐๐,๐๐๐		๑,๐๐๐,๐๐๐		✓												ส่วนกลาง/กองกลาง
๔	โครงการสัมมนาพระธรรมทูตไทยในต่างประเทศ	๕๐๐,๐๐๐		๕๐๐,๐๐๐									✓					ส่วนกลาง/วิทยาลัยพระธรรมทูต
๕	โครงการสนับสนุนโรงเรียนพระพุทธศาสนาวันอาทิตย์ส่วนกลาง	๒๐๐,๐๐๐	๑๐๐,๐๐๐	๓๐๐,๐๐๐	✓													ส่วนกลาง/โรงเรียนพระพุทธศาสนาวันอาทิตย์ มจร.
๖	โครงการอบรมพระธรรมทูตสายต่างประเทศ	๒,๐๐๐,๐๐๐	๑,๐๐๐,๐๐๐	๓,๐๐๐,๐๐๐					✓									ส่วนกลาง/วิทยาลัยพระธรรมทูต
๗	โครงการเผยแพร่ธรรมทางสถานีวิทยุโทรทัศน์	๒,๐๐๐,๐๐๐		๒,๐๐๐,๐๐๐	✓													ส่วนกลาง/สำนักส่งเสริมฯ
๘	โครงการเทรทศนดาวเทียมเพื่อการศึกษาและเผยแพร่ธรรม	๓,๐๐๐,๐๐๐	๘,๐๐๐,๐๐๐	๑๒,๐๐๐,๐๐๐	✓													ส่วนกลาง/สำนักส่งเสริมฯ
๙	โครงการเผยแพร่ธรรมทางสถานีวิทยุโทรทัศน์	๑๘๐,๐๐๐		๑๘๐,๐๐๐	✓													วิทยาเขตหนองคาย
๑๐	โครงการฝึกอบรมผู้ประกาศข่าวและนักจัดรายการธรรมะ	๑๐๐,๐๐๐		๑๐๐,๐๐๐				✓										วิทยาเขตหนองคาย
๑๑	โครงการอบรมพิธีกรทางพระพุทธศาสนา	๑๐๐,๐๐๐		๑๐๐,๐๐๐					✓									วิทยาเขตหนองคาย
๑๒	โครงการอบรมพิธีกรแกนนำเพื่อสร้างความปรองดองให้เกิดสันติสุข	๑๐๐,๐๐๐		๑๐๐,๐๐๐	✓													วิทยาเขตหนองคาย

ลำดับที่	โครงการ	ประเภทงบประมาณ		รวม งบประมาณ	การเบิกจ่ายงบประมาณ ๒๕๖๐											*หมายเหตุ(ส่วนงาน)	
		ในงบประมาณ	นอกงบประมาณ		ต.ค.	พ.ย.	ธ.ค.	ม.ค.	ก.พ.	มี.ค.	เม.ย.	พ.ค.	มิ.ย.	ก.ค.	ส.ค.		ก.ย.
๑๓	โครงการจัดการความรู้เพื่อการเผยแผ่พระพุทธศาสนา	๑๐๐,๐๐๐		๑๐๐,๐๐๐								✓					วิทยาเขตหนองคาย
๑๔	โครงการอบรมนิสิตเป็นวิทยากรอบรมคุณธรรมจริยธรรม	๑๐๐,๐๐๐		๑๐๐,๐๐๐				✓									วิทยาเขตหนองคาย
๑๕	โครงการอบรมคุณธรรมจริยธรรมแก่เด็กและเยาวชน	๑๐๐,๐๐๐		๑๐๐,๐๐๐										✓			วิทยาเขตหนองคาย
๑๖	โครงการธรรมสัง្រายพัฒนาจิตใจ	๑๐๐,๐๐๐		๑๐๐,๐๐๐										✓			วิทยาเขตหนองคาย
๑๗	โครงการผลิตสื่อธรรมะเพื่อการเผยแผ่พระพุทธศาสนา	๑๐๐,๐๐๐		๑๐๐,๐๐๐				✓									วิทยาเขตหนองคาย
๑๘	(MCU NK Tour Guide)	๑๐๐,๐๐๐		๑๐๐,๐๐๐										✓			วิทยาเขตหนองคาย
๑๙	โครงการจัดกิจกรรมวันขึ้นปีใหม่	๒๐,๐๐๐		๒๐,๐๐๐	✓												วิทยาเขตหนองคาย
๒๐	โครงการวันเด็กแห่งชาติ	๕๐,๐๐๐		๕๐,๐๐๐				✓									วิทยาเขตหนองคาย
๒๑	โครงการส่งเสริมสุขภาพและศักยภาพในการปฏิบัติงานของบุคลากร	๑๐๐,๐๐๐		๑๐๐,๐๐๐	✓												วิทยาเขตหนองคาย
๒๒	โครงการส่งเสริมสุขภาพและศักยภาพในการศึกษาของนิสิต	๘๐,๐๐๐		๘๐,๐๐๐	✓												วิทยาเขตหนองคาย
๒๓	โครงการออกค่ายอาสาพัฒนาการเรียนรู้อันสถานศึกษาในพื้นที่ภูมิลำเนาของนิสิต	๕๐,๐๐๐		๕๐,๐๐๐										✓			วิทยาเขตหนองคาย
๒๔	โครงการ English camp	๕๐,๐๐๐		๕๐,๐๐๐							✓						วิทยาเขตหนองคาย
๒๕	โครงการเผยแผ่ธรรมทางสถานีวิทยุโทรทัศน์	๑๘๐,๐๐๐		๑๘๐,๐๐๐	✓												วิทยาเขตนครศรีธรรมราช
๒๖	โครงการอบรมศาสนพิธีกรแกนนำ	๑๕๐,๐๐๐		๑๕๐,๐๐๐				✓									วิทยาเขตนครศรีธรรมราช
๒๗	โครงการอบรมศีลธรรมเยาวชน	๑๕๐,๐๐๐		๑๕๐,๐๐๐									✓				วิทยาเขตนครศรีธรรมราช
๒๘	โครงการสอนธรรมศึกษาในทัมตสถานและสถานศึกษา	๒๐๐,๐๐๐		๒๐๐,๐๐๐	✓												วิทยาเขตนครศรีธรรมราช
๒๙	โครงการขับเคลื่อนแผนปรงดองเพื่อสังคมสันติสุขในภาคใต้	๒๐๐,๐๐๐		๒๐๐,๐๐๐								✓					วิทยาเขตนครศรีธรรมราช
๓๐	โครงการพัฒนาศักยภาพบุคลากรในการบริการวิชาการด้านพระพุทธศาสนาแก่ชุมชนและสังคม	๑๐๐,๐๐๐		๑๐๐,๐๐๐					✓								วิทยาเขตนครศรีธรรมราช
๓๑	โครงการส่งเสริมกิจกรรมพัฒนาเยาวชนเนื่องในสัปดาห์วันสำคัญทางพระพุทธศาสนา	๑๐๐,๐๐๐		๑๐๐,๐๐๐						✓							วิทยาเขตนครศรีธรรมราช
๓๒	โครงการพัฒนาศักยภาพพระสังฆาธิการ	๑๐๐,๐๐๐		๑๐๐,๐๐๐										✓			วิทยาเขตนครศรีธรรมราช
๓๓	โครงการอบรมพระวิทยากรแกนนำเพื่อปกป้องยาเสพติดในโรงเรียน	๑๐๐,๐๐๐		๑๐๐,๐๐๐						✓							วิทยาเขตนครศรีธรรมราช

ลำดับที่	โครงการ	ประเภทงบประมาณ		รวม งบประมาณ	การเบิกจ่ายงบประมาณ ๒๕๖๐											*หมายเหตุ(ส่วนงาน)	
		ในงบประมาณ	นอกงบประมาณ		ต.ค.	พ.ย.	ธ.ค.	ม.ค.	ก.พ.	มี.ค.	เม.ย.	พ.ค.	มิ.ย.	ก.ค.	ส.ค.		ก.ย.
๓๔	โครงการพัฒนาศาสนธรรมแก่นิสิตเพื่อการเรียนรู้ตลอดชีวิต	๑๐๐,๐๐๐		๑๐๐,๐๐๐										✓			วิทยาเขตนครศรีธรรมราช
๓๕	โครงการขับเคลื่อนสังคมสงฆ์ในภาคใต้เพื่อการปฏิรูปพระพุทธศาสนา	๑๐๐,๐๐๐		๑๐๐,๐๐๐												✓	วิทยาเขตนครศรีธรรมราช
๓๖	โครงการฝึกอบรมคอมพิวเตอร์	๒๐,๐๐๐		๒๐,๐๐๐				✓									ห้องเรียนสุราษฎร์ธานี
๓๗	โครงการให้ความรู้การบำรุงรักษาและซ่อมแซมหนังสือเก่า	๑๕,๐๐๐		๑๕,๐๐๐							✓						ห้องเรียนสุราษฎร์ธานี
๓๘	โครงการครูธรรมทายาท	๑๕,๐๐๐		๑๕,๐๐๐			✓										ห้องเรียนสุราษฎร์ธานี
๓๙	โครงการ มจร สัมพันธ์	๕,๐๐๐		๕,๐๐๐			✓										ห้องเรียนสุราษฎร์ธานี
๔๐	โครงการเผยแพร่ธรรมทางสถานีวิทยุและโทรทัศน์	๑๘๐,๐๐๐		๑๘๐,๐๐๐	✓												วิทยาเขตเชียงใหม่
๔๑	โครงการพระบัณฑิตอาสาพัฒนาชาวเขา	๓,๕๐๐,๐๐๐		๓,๕๐๐,๐๐๐	✓												วิทยาเขตเชียงใหม่
๔๒	โครงการพุทธศาสน์สงเคราะห์	๑๐๐,๐๐๐		๑๐๐,๐๐๐			✓										วิทยาเขตเชียงใหม่
๔๓	โครงการคุณธรรมสัจจกร	๑๕๐,๐๐๐		๑๕๐,๐๐๐		✓											วิทยาเขตเชียงใหม่
๔๔	โครงการวิปัสสนากัมมัฏฐานสำหรับประชาชนทั่วไป	๘๐,๐๐๐		๘๐,๐๐๐				✓									วิทยาเขตเชียงใหม่
๔๕	โครงการวิปัสสนากัมมัฏฐานแก่พระสงฆ์และประชาชนทั่วไป	๗๕,๐๐๐		๗๕,๐๐๐	✓												วิทยาเขตเชียงใหม่
๔๖	โครงการอบรมวิธีการสอนพระพุทธศาสนาแก่ชาวต่างชาติ	๑๐๐,๐๐๐		๑๐๐,๐๐๐	✓												วิทยาเขตเชียงใหม่
๔๗	โครงการรัฐศาสตร์รวมใจร้อยความรู้สู่ชุมชน	๕๐,๐๐๐		๕๐,๐๐๐										✓			วิทยาเขตเชียงใหม่
๔๘	โครงการสอนภาษาบาลี: บริการวิชาการแก่ประชาชนทั่วไป	๒๕,๐๐๐		๒๕,๐๐๐	✓												วิทยาเขตเชียงใหม่
๔๙	โครงการกิจกรรมสังคมสงเคราะห์เพื่อชุมชน	๒๕,๐๐๐		๒๕,๐๐๐										✓			วิทยาเขตเชียงใหม่
๕๐	โครงการเผยแผ่คัมภีร์วิสุทธิมรรคแก่บรรพชิตและประชาชนในท้องถิ่น	๒๕,๐๐๐		๒๕,๐๐๐				✓									วิทยาเขตเชียงใหม่
๕๑	โครงการสำนักข่าวพุทธภาคเหนือ	๑๕๐,๐๐๐		๑๕๐,๐๐๐	✓												วิทยาเขตเชียงใหม่
๕๒	โครงการนิสิตจิตอาสาพัฒนาชาติแทนคุณสังคม	๘๐,๐๐๐		๘๐,๐๐๐		✓											วิทยาเขตเชียงใหม่
๕๓	โครงการสอนพระอภิธรรมสำหรับบรรพชิตและคฤหัสถ์	๒๕,๐๐๐		๒๕,๐๐๐	✓												วิทยาเขตเชียงใหม่
๕๔	โครงการเผยแผ่คัมภีร์ธรรมบทแก่บรรพชิตและประชาชนในท้องถิ่น	๒๕,๐๐๐		๒๕,๐๐๐		✓											วิทยาเขตเชียงใหม่

ลำดับที่	โครงการ	ประเภทงบประมาณ		รวม งบประมาณ	การเบิกจ่ายงบประมาณ ๒๕๖๐											*หมายเหตุ(ส่วนงาน)	
		ในงบประมาณ	นอกงบประมาณ		ต.ค.	พ.ย.	ธ.ค.	ม.ค.	ก.พ.	มี.ค.	เม.ย.	พ.ค.	มิ.ย.	ก.ค.	ส.ค.		ก.ย.
๕๕	โครงการสงเคราะห์ผู้ด้อยโอกาสทางสังคม	๓๐,๐๐๐		๓๐,๐๐๐	✓												วิทยาเขตเชียงใหม่
๕๖	โครงการหลักสูตรประกาศนียบัตรการสอนศิลปะ(เงินสะสม)		๖๕๕,๔๗๐	๖๕๕,๔๗๐	✓												วิทยาเขตเชียงใหม่
๕๗	โครงการนิเทศพระสอนศีลธรรมในโรงเรียน(เงินสะสม)		๑๒๖,๐๐๐	๑๒๖,๐๐๐	✓												วิทยาเขตเชียงใหม่
๕๘	โครงการผลิตสื่อการสอนศีลธรรม(เงินสะสม)		๑๙๐,๓๐๐	๑๙๐,๓๐๐	✓												วิทยาเขตเชียงใหม่
๕๙	โครงการจัดทำวารสารพระสอนศีลธรรมในโรงเรียน(เงินสะสม)		๑๐๘,๐๐๐	๑๐๘,๐๐๐	✓												วิทยาเขตเชียงใหม่
๖๐	โครงการจัดทำคู่มือพระสอนศีลธรรมในโรงเรียน(เงินสะสม)		๓๐๐,๐๐๐	๓๐๐,๐๐๐	✓												วิทยาเขตเชียงใหม่
๖๑	โครงการจัดทำปฏิทินประจำปี ๒๕๖๐ แบบแขวน(เงินสะสม)		๗๐,๐๐๐	๗๐,๐๐๐	✓												วิทยาเขตเชียงใหม่
๖๒	โครงการเปิดศูนย์ประสานงานพระสอนศีลธรรมในโรงเรียน(เงินสะสม)		๑๕๐,๐๐๐	๑๕๐,๐๐๐	✓												วิทยาเขตเชียงใหม่
๖๓	โครงการวิจัย เรื่อง ศึกษาพัฒนาและความต้องการของพระสอนศีลธรรมในโรงเรียน(เงินสะสม)		๔๐๐,๐๐๐	๔๐๐,๐๐๐	✓												วิทยาเขตเชียงใหม่
๖๔	โครงการพัฒนาเชิงพุทธบูรณาการ หมู่บ้านศีล ๕ ของพระสอนศีลธรรมในโรงเรียน(เงินสะสม)		๒๐๐,๐๐๐	๒๐๐,๐๐๐	✓												วิทยาเขตเชียงใหม่
๖๕	โครงการเผยแพร่ธรรมทางสถานีวิทยุโทรทัศน์	๑๘๐,๐๐๐		๑๘๐,๐๐๐	✓												วิทยาเขตขอนแก่น
๖๖	โครงการพระไตรปิฎกสำหรับประชาชน	๒๐๐,๐๐๐		๒๐๐,๐๐๐										✓			วิทยาเขตขอนแก่น
๖๗	โครงการสัมมนาสื่อสร้างสรรค์เพื่อธรรมภิบาลและชุมชนเข้มแข็ง	๒๐๐,๐๐๐		๒๐๐,๐๐๐					✓								วิทยาเขตขอนแก่น
๖๘	โครงการนิสิตอาสาพัฒนาสังคม	๒๐๐,๐๐๐		๒๐๐,๐๐๐				✓									วิทยาเขตขอนแก่น
๖๙	โครงการบริหารจัดการสำหรับผู้นำชุมชนในมิติพุทธและวิถีการสมัยใหม่	๑๕๐,๐๐๐		๑๕๐,๐๐๐						✓							วิทยาเขตขอนแก่น
๗๐	โครงการไตรสิกขาพัฒนาชาวพุทธต้นแบบ	๑๕๐,๐๐๐		๑๕๐,๐๐๐											✓		วิทยาเขตขอนแก่น
๗๑	โครงการธรรมสัญจรพัฒนาจิต	๑๕๐,๐๐๐		๑๕๐,๐๐๐									✓				วิทยาเขตขอนแก่น
๗๒	โครงการบทบาทของพระสงฆ์ในสังคมเทคโนโลยีสารสนเทศ	๑๐๐,๐๐๐		๑๐๐,๐๐๐				✓									วิทยาเขตขอนแก่น
๗๓	โครงการพัฒนาพระผู้นำชุมชน (พระสังฆาธิการ)	๑๐๐,๐๐๐		๑๐๐,๐๐๐										✓			วิทยาเขตขอนแก่น
๗๔	โครงการจัดตั้งศูนย์บริการวิชาการด้านพระพุทธศาสนาภูมิภาคอินโดจีน	๔๐๐,๐๐๐		๔๐๐,๐๐๐				✓									วิทยาเขตขอนแก่น
๗๕	โครงการเครือข่ายค่ายบ้นจิตอาสาพัฒนาชุมชน	๑๐๐,๐๐๐		๑๐๐,๐๐๐				✓									วิทยาเขตขอนแก่น

ลำดับที่	โครงการ	ประเภทงบประมาณ		รวม งบประมาณ	การเบิกจ่ายงบประมาณ ๒๕๖๐											*หมายเหตุ(ส่วนงาน)	
		ในงบประมาณ	นอกงบประมาณ		ต.ค.	พ.ย.	ธ.ค.	ม.ค.	ก.พ.	มี.ค.	เม.ย.	พ.ค.	มิ.ย.	ก.ค.	ส.ค.		ก.ย.
๗๖	โครงการ ๑ หลักสูตร ๑ ชุมชนเข้มแข็ง	๑๐๐,๐๐๐		๑๐๐,๐๐๐										✓			วิทยาเขตขอนแก่น
๗๗	โครงการ English Camp	๑๐๐,๐๐๐		๑๐๐,๐๐๐		✓											วิทยาเขตขอนแก่น
๗๘	โครงการพัฒนาและเสริมสร้างศักยภาพบุคลากรด้านการจัดการองค์ความรู้และให้บริการวิชาการ	๕๐๐,๐๐๐		๕๐๐,๐๐๐									✓				วิทยาเขตขอนแก่น
๗๙	โครงการนิสิตอาสาพัฒนาสังคม	๕๐,๐๐๐		๕๐,๐๐๐				✓									หน่วยวิทยบริการมหาสารคาม
๘๐	โครงการไตรสิกขาพัฒนาชาวพุทธต้นแบบ	๕๐,๐๐๐		๕๐,๐๐๐												✓	หน่วยวิทยบริการมหาสารคาม
๘๑	โครงการธรรมสัง្រพัฒนาจิต	๕๐,๐๐๐		๕๐,๐๐๐									✓				หน่วยวิทยบริการมหาสารคาม
๘๒	โครงการพัฒนาพระผู้นำชุมชน (พระสังฆาธิการ)	๕๐,๐๐๐		๕๐,๐๐๐									✓				หน่วยวิทยบริการมหาสารคาม
๘๓	โครงการพัฒนาและเสริมสร้างศักยภาพบุคลากรด้านการจัดการองค์ความรู้และให้บริการวิชาการ	๕๐,๐๐๐		๕๐,๐๐๐	✓												หน่วยวิทยบริการมหาสารคาม
๘๔	โครงการสวนสมุนไพรและแพทย์แผนไทย	๕๐,๐๐๐		๕๐,๐๐๐									✓				หน่วยวิทยบริการมหาสารคาม
๘๕	โครงการเผยแพร่ธรรมทางสถานีวิทยุโทรทัศน์	๑๘๐,๐๐๐		๑๘๐,๐๐๐	✓												วิทยาเขตนครราชสีมา
๘๖	โครงการธรรมสัง្រพัฒนาจิตใจ	๒๕๐,๐๐๐		๒๕๐,๐๐๐	✓												วิทยาเขตนครราชสีมา
๘๗	โครงการจัดทำระบบและกลไกการบริการวิชาการแก่สังคม	๑๐๐,๐๐๐		๑๐๐,๐๐๐									✓				วิทยาเขตนครราชสีมา
๘๘	โครงการอบรมพัฒนาศักยภาพของบุคลากรและนิสิตเพื่อให้บริการวิชาการ	๑๕๐,๐๐๐		๑๕๐,๐๐๐	✓												วิทยาเขตนครราชสีมา
๘๙	โครงการปลูกป่าเฉลิมพระเกียรติ	๑๐๐,๐๐๐		๑๐๐,๐๐๐	✓												วิทยาเขตนครราชสีมา
๙๐	โครงการสวนสมุนไพรและแพทย์แผนไทย	๑๐๐,๐๐๐		๑๐๐,๐๐๐	✓												วิทยาเขตนครราชสีมา
๙๑	โครงการอบรมค่ายคุณธรรมจริยธรรม	๑๐๐,๐๐๐		๑๐๐,๐๐๐									✓				วิทยาเขตนครราชสีมา
๙๒	โครงการส่งเสริมและสนับสนุนกิจกรรมวันวิสาขบูชาโลก	๑๐๐,๐๐๐		๑๐๐,๐๐๐	✓												วิทยาเขตนครราชสีมา
๙๓	โครงการส่งเสริมศักยภาพของบุคลากรคฤหัสถ์(กีฬาสมัครเล่น)	๑๕๐,๐๐๐		๑๕๐,๐๐๐	✓												วิทยาเขตนครราชสีมา
๙๔	โครงการสัมมนาทางวิชาการเผยแพร่วิทยานิพนธ์ของนิสิตต่อสาธารณชน	๘๐,๐๐๐		๘๐,๐๐๐	✓												วิทยาเขตนครราชสีมา
๙๕	โครงการตรวจเยี่ยมพระสอนศีลธรรมในโรงเรียน(เงินสะสม)		๑,๐๐๐,๐๐๐	๑,๐๐๐,๐๐๐	✓												วิทยาเขตนครราชสีมา
๙๖	โครงการอบรมเพิ่มศักยภาพพระสอนศีลธรรมในโรงเรียน(เงินสะสม)		๕๐๐,๐๐๐	๕๐๐,๐๐๐	✓												วิทยาเขตนครราชสีมา

ลำดับที่	โครงการ	ประเภทงบประมาณ		รวม งบประมาณ	การเบิกจ่ายงบประมาณ ๒๕๖๐											*หมายเหตุ(ส่วนงาน)	
		ในงบประมาณ	นอกงบประมาณ		ต.ค.	พ.ย.	ธ.ค.	ม.ค.	ก.พ.	มี.ค.	เม.ย.	พ.ค.	มิ.ย.	ก.ค.	ส.ค.		ก.ย.
๙๗	โครงการจัดการกิจกรรมหมรรมส่งเสริมศีลธรรมพัฒนาผู้เรียนด้านพระพุทธศาสนา(เงินสะสม)		๖๐๐,๐๐๐	๖๐๐,๐๐๐	✓												วิทยาเขตนครราชสีมา
๙๘	โครงการสนับสนุนหลักสูตรประกาศนียบัตรพระสอนศีลธรรม(เงินสะสม)		๕๐๐,๐๐๐	๕๐๐,๐๐๐	✓												วิทยาเขตนครราชสีมา
๙๙	โครงการเผยแพร่ธรรมทางสถานีวิทย์	๑๘๐,๐๐๐		๑๘๐,๐๐๐	✓												วิทยาเขตอุบลราชธานี
๑๐๐	โครงการเตรียมความพร้อมนิสิต วิทยาเขตอุบลราชธานี ก่อนเข้าศึกษา ประจำปีการศึกษา ๒๕๖๐	๑๐๐,๐๐๐		๑๐๐,๐๐๐								✓					วิทยาเขตอุบลราชธานี
๑๐๑	โครงการส่งเสริมและพัฒนาอาจารย์เข้าสู่ตำแหน่งทางวิชาการ	๑๕๐,๐๐๐		๑๕๐,๐๐๐						✓							วิทยาเขตอุบลราชธานี
๑๐๒	โครงการแนะนำการจัดการศึกษาต่อในมหาวิทยาลัยมหาลงกรณราชวิทยาลัย วิทยาเขตอุบลราชธานี	๑๐๐,๐๐๐		๑๐๐,๐๐๐					✓								วิทยาเขตอุบลราชธานี
๑๐๓	โครงการพัฒนาบุคลากรจัดการถ่ายทอดความรู้ในมหาวิทยาลัยมหาลงกรณราชวิทยาลัย	๑๕๐,๐๐๐		๑๕๐,๐๐๐						✓							วิทยาเขตอุบลราชธานี
๑๐๔	โครงการอบรมเชิงปฏิบัติการความรู้และบริหารความเสี่ยง	๑๐๐,๐๐๐		๑๐๐,๐๐๐						✓							วิทยาเขตอุบลราชธานี
๑๐๕	โครงการธรรมสัญจรพัฒนาจิตใจ	๑๕๐,๐๐๐		๑๕๐,๐๐๐					✓								วิทยาเขตอุบลราชธานี
๑๐๖	โครงการประชุม วางแผน ติดตาม และทบทวนการดำเนินงานหลักสูตร	๑๐๐,๐๐๐		๑๐๐,๐๐๐								✓					วิทยาเขตอุบลราชธานี
๑๐๗	โครงการอบรมไวยาวัจกร จังหวัดอุบลราชธานี	๑๐๐,๐๐๐		๑๐๐,๐๐๐									✓				วิทยาเขตอุบลราชธานี
๑๐๘	โครงการฝึกอบรมเชิงปฏิบัติการศิลปะการเป็นพิธีกรในงานพิธีการ	๑๐๐,๐๐๐		๑๐๐,๐๐๐										✓			วิทยาเขตอุบลราชธานี
๑๐๙	โครงการเตรียมความพร้อมรับการประกันคุณภาพภายใน (สกอ.) ปีการศึกษา ๒๕๕๙	๑๐๐,๐๐๐		๑๐๐,๐๐๐								✓					วิทยาเขตอุบลราชธานี
๑๑๐	โครงการพัฒนาศักยภาพการสอนสำหรับอาจารย์	๑๕๐,๐๐๐		๑๕๐,๐๐๐							✓						วิทยาเขตอุบลราชธานี
๑๑๑	โครงการจัดทำวารสารพุทธศาสตร์อุบลราชธานี	๑๐๐,๐๐๐		๑๐๐,๐๐๐						✓							วิทยาเขตอุบลราชธานี
๑๑๒	โครงการสัมมนาทางวิชาการ	๑๕๐,๐๐๐		๑๕๐,๐๐๐									✓				วิทยาเขตอุบลราชธานี
๑๑๓	โครงการส่งเสริมธรรมาภิบาลในชุมชน	๑๐๐,๐๐๐		๑๐๐,๐๐๐								✓					วิทยาเขตอุบลราชธานี
๑๑๔	โครงการส่งเสริมนิสัยปฏิบัติศาสนกิจอาสา เติมนิยามสู่สังคม รุ่นที่ ๖๓	๑๐๐,๐๐๐		๑๐๐,๐๐๐							✓						วิทยาเขตอุบลราชธานี
๑๑๕	โครงการส่งเสริมคุณธรรม จริยธรรม และความมั่นคงแห่งสถาบันชาติ ศาสนา พระมหากษัตริย์	๑๐๐,๐๐๐		๑๐๐,๐๐๐									✓				วิทยาเขตอุบลราชธานี
๑๑๖	โครงการเผยแพร่ธรรมะทางสถานีวิทย์และโทรทัศน์	๑๘๐,๐๐๐		๑๘๐,๐๐๐	✓												วิทยาเขตแพร่
๑๑๗	โครงการพัฒนาคุณภาพของงานบริการวิชาการแก่สังคม	๑๕๐,๐๐๐		๑๕๐,๐๐๐								✓					วิทยาเขตแพร่

ลำดับที่	โครงการ	ประเภทงบประมาณ		รวม งบประมาณ	การเบิกจ่ายงบประมาณ ๒๕๖๐											*หมายเหตุ(ส่วนงาน)	
		ในงบประมาณ	นอกงบประมาณ		ต.ค.	พ.ย.	ธ.ค.	ม.ค.	ก.พ.	มี.ค.	เม.ย.	พ.ค.	มิ.ย.	ก.ค.	ส.ค.		ก.ย.
๑๑๘	โครงการจัดการความรู้เพื่อเผยแผ่พระพุทธศาสนา	๑๕๐,๐๐๐		๑๕๐,๐๐๐		✓											วิทยาเขตแพร่
๑๑๙	โครงการปฏิบัติวิปัสสนากัมมัฏฐานสำหรับประชาชนทั่วไป	๑๐๐,๐๐๐		๑๐๐,๐๐๐	✓												วิทยาเขตแพร่
๑๒๐	โครงการค่ายพุทธบุตร	๒๐๐,๐๐๐		๒๐๐,๐๐๐	✓												วิทยาเขตแพร่
๑๒๑	โครงการมหาจุฬารวมใจร้อยความรู้สู่ชุมชน	๑๕๐,๐๐๐		๑๕๐,๐๐๐					✓								วิทยาเขตแพร่
๑๒๒	โครงการอบรมการเรียนรู้งานศาสนพิธีและวัฒนธรรมไทย	๑๐๐,๐๐๐		๑๐๐,๐๐๐										✓			วิทยาเขตแพร่
๑๒๓	โครงการสอนธรรมศึกษานิสิตคฤหัสถ์	๑๐๐,๐๐๐		๑๐๐,๐๐๐	✓												วิทยาเขตแพร่
๑๒๔	โครงการสร้างขวัญกำลังใจเพื่อฟื้นฟูสภาพจิตผู้ป่วยในโรงพยาบาล	๑๕๐,๐๐๐		๑๕๐,๐๐๐	✓												วิทยาเขตแพร่
๑๒๕	โครงการสอนภาษาและวรรณกรรมล้านนาสำหรับนิสิตประชาชนทั่วไป	๑๐๐,๐๐๐		๑๐๐,๐๐๐	✓												วิทยาเขตแพร่
๑๒๖	โครงการสวนสมุนไพรและแพทย์แผนไทย	๑๐๐,๐๐๐		๑๐๐,๐๐๐	✓												วิทยาเขตแพร่
๑๒๗	โครงการศึกษาดูงานพระพุทธศาสนามหายาน	๕๐,๐๐๐		๕๐,๐๐๐				✓									วิทยาเขตแพร่
๑๒๘	โครงการจัดทำวารสารมหาจุฬาฯวิทยาเขตแพร่	๑๐๐,๐๐๐		๑๐๐,๐๐๐				✓									วิทยาเขตแพร่
๑๒๙	โครงการธรรมสังเวย	๑๐๐,๐๐๐		๑๐๐,๐๐๐								✓					วิทยาเขตแพร่
๑๓๐	โครงการถวายความรู้แก่พระสังฆาธิการ	๑๐๐,๐๐๐		๑๐๐,๐๐๐												✓	วิทยาเขตแพร่
๑๓๑	โครงการห้องปฏิบัติการทางภาษา	๘๐,๐๐๐		๘๐,๐๐๐									✓				วิทยาเขตแพร่
๑๓๒	โครงการเผยแผ่ธรรมทางสถานีวิทยุและโทรทัศน์	๑๘๐,๐๐๐		๑๘๐,๐๐๐	✓												วิทยาเขตสุรินทร์
๑๓๓	โครงการส่งเสริมพระบัณฑิตปฏิบัติศาสนกิจชายแดน จ.สุรินทร์	๕๕๐,๐๐๐		๕๕๐,๐๐๐	✓												วิทยาเขตสุรินทร์
๑๓๔	โครงการวิสาขบูชา วันสำคัญสากล สหประชาชาติ	๑๕๐,๐๐๐		๑๕๐,๐๐๐								✓					วิทยาเขตสุรินทร์
๑๓๕	โครงการต้นกล้าคุณธรรมนำเยาวชนร่วมต้านการทุจริตคอร์รัปชันอย่างยั่งยืน	๑๕๐,๐๐๐		๑๕๐,๐๐๐									✓				วิทยาเขตสุรินทร์
๑๓๖	โครงการจัดทำวารสารวันมูฮอญแห่งพุทธศาสน์ปริทรรศน์วิทยาเขตสุรินทร์	๑๐๐,๐๐๐		๑๐๐,๐๐๐				✓									วิทยาเขตสุรินทร์
๑๓๗	โครงการจัดทำนิตยสาร "มหาจุฬาคชสาร"	๑๐๐,๐๐๐		๑๐๐,๐๐๐				✓									วิทยาเขตสุรินทร์
๑๓๘	โครงการสอนภาษาอังกฤษแก่บุคลากรและบุคคลทั่วไป	๑๕๐,๐๐๐		๑๕๐,๐๐๐						✓							วิทยาเขตสุรินทร์

ลำดับที่	โครงการ	ประเภทงบประมาณ		รวม งบประมาณ	การเบิกจ่ายงบประมาณ ๒๕๖๐											*หมายเหตุ(ส่วนงาน)	
		ในงบประมาณ	นอกงบประมาณ		ต.ค.	พ.ย.	ธ.ค.	ม.ค.	ก.พ.	มี.ค.	เม.ย.	พ.ค.	มิ.ย.	ก.ค.	ส.ค.		ก.ย.
๑๖๐	โครงการมหาจุฬารูปพุทธศาสดรมหาบัณฑิตผู้สังคัม	๕๐,๐๐๐		๕๐,๐๐๐									✓				วิทยาเขตพะเยา
๑๖๑	โครงการชมรมพุทธศาสตร์สัมพันธ์เพื่อน้อมนำพุทธธรรมสู่สังคัม	๑๐๐,๐๐๐		๑๐๐,๐๐๐									✓				วิทยาเขตพะเยา
๑๖๒	โครงการสอนธรรมศึกษานิสิตพัฒนาคุณภาพชีวิตและสังคัม	๑๐๐,๐๐๐		๑๐๐,๐๐๐	✓												วิทยาเขตพะเยา
๑๖๓	โครงการนิสิตจิตอาสาบำเพ็ญประโยชน์ผู้ป่วยตามแนววิถีพุทธ	๑๐๐,๐๐๐		๑๐๐,๐๐๐				✓									วิทยาเขตพะเยา
๑๖๔	โครงการอนุรักษ์ภาษาและวรรณกรรมล้านนาสำหรับประชาชนทั่วไป	๑๐๐,๐๐๐		๑๐๐,๐๐๐	✓												วิทยาเขตพะเยา
๑๖๕	โครงการสนับสนุนส่งเสริมชมรมจิตอาสาพัฒนาสังคัม	๑๐๐,๐๐๐		๑๐๐,๐๐๐									✓				วิทยาเขตพะเยา
๑๖๖	โครงการคุณธรรมสัมพันธ์เสริมสร้างความเข้มแข็งชุมชนห่างไกลยาเสพติด	๑๐๐,๐๐๐		๑๐๐,๐๐๐											✓		วิทยาเขตพะเยา
๑๖๗	โครงการนิสิตอาสาพัฒนาวัดและชุมชนเสริมสร้างความเข้มแข็งทางสังคัม	๑๐๐,๐๐๐		๑๐๐,๐๐๐		✓											วิทยาเขตพะเยา
๑๖๘	โครงการเผยแพร่ธรรมทางสถานีวิทยุโทรทัศน์	๑๘๐,๐๐๐		๑๘๐,๐๐๐		✓											วิทยาเขตบาฬีศึกษาพุทธโฆส
๑๖๙	โครงการ อบรมวิปัสสนากัมมัฏฐานแก่พระสงฆ์และประชาชน	๒๕๐,๐๐๐		๒๕๐,๐๐๐					✓								วิทยาเขตบาฬีศึกษาพุทธโฆส
๑๗๐	โครงการ พัฒนาบุคลากรด้านการเผยแผ่ภาษาบาลี	๒๕๐,๐๐๐		๒๕๐,๐๐๐	✓												วิทยาเขตบาฬีศึกษาพุทธโฆส
๑๗๑	โครงการ พัฒนาบุคลากรด้านการเผยแผ่วิปัสสนากาวนา	๓๐๐,๐๐๐		๓๐๐,๐๐๐	✓												วิทยาเขตบาฬีศึกษาพุทธโฆส
๑๗๒	โครงการ จัดทำฐานข้อมูลสืบค้นด้านวิปัสสนากาวนา	๒๐๐,๐๐๐		๒๐๐,๐๐๐		✓											วิทยาเขตบาฬีศึกษาพุทธโฆส
๑๗๓	โครงการ เผยแผ่ธรรมะสู่เยาวชน	๑๕๐,๐๐๐		๑๕๐,๐๐๐	✓												วิทยาเขตบาฬีศึกษาพุทธโฆส
๑๗๔	โครงการ บรรพชาและอบรมเยาวชนภาคฤดูร้อน	๑๕๐,๐๐๐		๑๕๐,๐๐๐						✓							วิทยาเขตบาฬีศึกษาพุทธโฆส
๑๗๕	โครงการการเผยแผ่ธรรมทางสถานีวิทยุโทรทัศน์	๑๘๐,๐๐๐		๑๘๐,๐๐๐	✓												วิทยาเขตนครสวรรค์
๑๗๖	โครงการธรรมสัญจรพัฒนาจิต	๒๐๐,๐๐๐		๒๐๐,๐๐๐								✓					วิทยาเขตนครสวรรค์
๑๗๗	โครงการพัฒนาสถานีวิทยุเพื่อการศึกษาและเผยแผ่พระพุทธศาสนา	๑๕๐,๐๐๐		๑๕๐,๐๐๐				✓									วิทยาเขตนครสวรรค์
๑๗๘	โครงการอบรมวิปัสสนากัมมัฏฐานสำหรับประชาชนทั่วไป	๑๐๐,๐๐๐		๑๐๐,๐๐๐				✓									วิทยาเขตนครสวรรค์
๑๗๙	โครงการจัดทำวารสาร "บัณฑิตศึกษาปริทรรศน์"	๑๐๐,๐๐๐		๑๐๐,๐๐๐	✓												วิทยาเขตนครสวรรค์
๑๘๐	โครงการจัดทำคู่มือการให้บริการวิชาการแก่สังคัม	๑๐๐,๐๐๐		๑๐๐,๐๐๐					✓								วิทยาเขตนครสวรรค์

ลำดับที่	โครงการ	ประเภทงบประมาณ		รวม งบประมาณ	การเบิกจ่ายงบประมาณ ๒๕๖๐											*หมายเหตุ(ส่วนงาน)	
		ในงบประมาณ	นอกงบประมาณ		ต.ค.	พ.ย.	ธ.ค.	ม.ค.	ก.พ.	มี.ค.	เม.ย.	พ.ค.	มิ.ย.	ก.ค.	ส.ค.		ก.ย.
๑๘๑	โครงการอบรม สัมมนา เทคนิคการเขียนวิทยานิพนธ์และบทความทางวิชาการ	๑๐๐,๐๐๐		๑๐๐,๐๐๐				✓									วิทยาเขตนครสวรรค์
๑๘๒	โครงการนิสิตอาสาพัฒนาชุมชน	๒๐๐,๐๐๐		๒๐๐,๐๐๐									✓				วิทยาเขตนครสวรรค์
๑๘๓	โครงการผลิตและพัฒนาดำรงทางวิชาการ	๑๕๐,๐๐๐		๑๕๐,๐๐๐	✓												วิทยาเขตนครสวรรค์
๑๘๔	โครงการพัฒนาห้องสมุดและทรัพยากรสารสนเทศ	๑๐๐,๐๐๐		๑๐๐,๐๐๐					✓								วิทยาเขตนครสวรรค์
๑๘๕	โครงการจัดทำจดหมายข่าววิทยาลัยสงฆ์นครสวรรค์	๑๐๐,๐๐๐		๑๐๐,๐๐๐	✓												วิทยาเขตนครสวรรค์
๑๘๖	โครงการปันน้ำใจจากร่วมหาวิทยาลัยสุวัยเริ่มเรียน	๘๐,๐๐๐		๘๐,๐๐๐		✓											วิทยาเขตนครสวรรค์
๑๘๗	โครงการสอนธรรมศึกษาในทัณฑสถาน	๘๐,๐๐๐		๘๐,๐๐๐				✓									วิทยาเขตนครสวรรค์
๑๘๘	โครงการนิสิตอาสาพัฒนาชุมชน	๒๐,๐๐๐		๒๐,๐๐๐	✓												หน่วยวิทยบริการอุทัยธานี
๑๘๙	โครงการบริการวิชาการแก่สังคม	๒๐,๐๐๐		๒๐,๐๐๐	✓												หน่วยวิทยบริการอุทัยธานี
๑๙๐	โครงการนิสิตอาสาพัฒนาชุมชน	๒๐,๐๐๐		๒๐,๐๐๐								✓					หน่วยวิทยบริการกำแพงเพชร
๑๙๑	โครงการส่งเสริมนิสัยปฏิบัติศาสนกิจอาสาเติมปัญญาให้สังคม	๒๐,๐๐๐		๒๐,๐๐๐						✓							หน่วยวิทยบริการกำแพงเพชร
๑๙๒	โครงการธรรมสังฆจรพัฒนาจิต	๒๐,๐๐๐		๒๐,๐๐๐				✓									หน่วยวิทยบริการพิจิตร
๑๙๓	โครงการนิสิตอาสาพัฒนาชุมชน	๒๐,๐๐๐		๒๐,๐๐๐		✓											หน่วยวิทยบริการพิจิตร
๑๙๔	โครงการเผยแพร่ธรรมทางสถานีวิทยุโทรทัศน์	๑๔๐,๐๐๐		๑๔๐,๐๐๐	✓												วิทยาลัยสงฆ์เลย
๑๙๕	โครงการธรรมสังฆจรพัฒนาจิตใจ	๒๐๐,๐๐๐		๒๐๐,๐๐๐	✓												วิทยาลัยสงฆ์เลย
๑๙๖	โครงการอบรมความรู้แก่พระสงฆ์ด้านส่งเสริมสุขภาพ	๑๐๐,๐๐๐		๑๐๐,๐๐๐	✓												วิทยาลัยสงฆ์เลย
๑๙๗	โครงการฝึกอบรมพระวิปัสสนาจารย์	๑๐๐,๐๐๐		๑๐๐,๐๐๐	✓												วิทยาลัยสงฆ์เลย
๑๙๘	โครงการอบรมความรู้ ปรัชญา เศรษฐกิจพอเพียง	๑๐๐,๐๐๐		๑๐๐,๐๐๐	✓												วิทยาลัยสงฆ์เลย
๑๙๙	โครงการปลูกต้นไม้ปลูกสวนสมุนไพร	๑๐๐,๐๐๐		๑๐๐,๐๐๐	✓												วิทยาลัยสงฆ์เลย
๒๐๐	โครงการสัมมนาศึกษาดูงานของบุคลากร	๔๐๐,๐๐๐		๔๐๐,๐๐๐								✓					วิทยาลัยสงฆ์เลย
๒๐๑	โครงการ เผยแพร่ธรรมทางสถานีวิทยุและโทรทัศน์	๑๔๐,๐๐๐		๑๔๐,๐๐๐					✓								วิทยาลัยสงฆ์นครพนม

ลำดับที่	โครงการ	ประเภทงบประมาณ		รวม งบประมาณ	การเบิกจ่ายงบประมาณ ๒๕๖๐											*หมายเหตุ(ส่วนงาน)
		ในงบประมาณ	นอกงบประมาณ		ต.ค.	พ.ย.	ธ.ค.	ม.ค.	ก.พ.	มี.ค.	เม.ย.	พ.ค.	มิ.ย.	ก.ค.	ส.ค.	
๒๐๒	โครงการ พุทธธรรมนำสังคมเข้มแข็ง	๒๕๐,๐๐๐		๒๕๐,๐๐๐										✓		วิทยาลัยสงฆ์นครพนม
๒๐๓	โครงการ ธรรมสังยุรพัฒนาจิต	๑๕๐,๐๐๐		๑๕๐,๐๐๐											✓	วิทยาลัยสงฆ์นครพนม
๒๐๔	โครงการ อบรมพิธีกรทางพระพุทธศาสนา	๑๐๐,๐๐๐		๑๐๐,๐๐๐									✓			วิทยาลัยสงฆ์นครพนม
๒๐๕	โครงการ อบรมนิสิตเป็นวิทยากรอบรมคุณธรรมจริยธรรม	๑๐๐,๐๐๐		๑๐๐,๐๐๐									✓			วิทยาลัยสงฆ์นครพนม
๒๐๖	โครงการ อบรมคุณธรรมจริยธรรมแก่เด็กและเยาวชน	๑๐๐,๐๐๐		๑๐๐,๐๐๐									✓			วิทยาลัยสงฆ์นครพนม
๒๐๗	โครงการ หมู่บ้านปลอดภัยเสพติด	๒๐๐,๐๐๐		๒๐๐,๐๐๐											✓	วิทยาลัยสงฆ์นครพนม
๒๐๘	โครงการ อบรมความรู้ด้านกฎหมายแก่พระสงฆ์	๑๐๐,๐๐๐		๑๐๐,๐๐๐							✓					วิทยาลัยสงฆ์นครพนม
๒๐๙	โครงการ จัดการความรู้เพื่อเผยแผ่พระพุทธศาสนา	๑๐๐,๐๐๐		๑๐๐,๐๐๐							✓					วิทยาลัยสงฆ์นครพนม
๒๑๐	โครงการ อบรมวิทยากรแกนนำเพื่อสร้างความปรองดองให้เกิดสันติสุข	๑๐๐,๐๐๐		๑๐๐,๐๐๐						✓						วิทยาลัยสงฆ์นครพนม
๒๑๑	โครงการ ค่ายคุณธรรมนำวิถีไทยวิถีพุทธ	๘๐,๐๐๐		๘๐,๐๐๐							✓					วิทยาลัยสงฆ์นครพนม
๒๑๒	โครงการ สร้างแกนนำเยาวชนด้านการป้องกันยาเสพติด	๘๐,๐๐๐		๘๐,๐๐๐				✓								วิทยาลัยสงฆ์นครพนม
๒๑๓	โครงการ ค่ายคุณธรรมนำเยาวชนไทยพินภัยยาเสพติด	๕๐,๐๐๐		๕๐,๐๐๐								✓				วิทยาลัยสงฆ์นครพนม
๒๑๔	โครงการประชุมรายงานและติดตามผลการสอนศีลธรรมในโรงเรียน(เงินสะสม)		๖๓๐,๐๐๐	๖๓๐,๐๐๐	✓											วิทยาลัยสงฆ์นครพนม
๒๑๕	โครงการอบรมปฐมนิเทศพระสอนศีลธรรมในโรงเรียน(เงินสะสม)		๖๓๐,๐๐๐	๖๓๐,๐๐๐	✓											วิทยาลัยสงฆ์นครพนม
๒๑๖	โครงการอบรมเชิงปฏิบัติการสอนวิชาพระพุทธศาสนา ในศตวรรษที่ ๒๑ (เงินสะสม)		๗๓๐,๐๐๐	๗๓๐,๐๐๐	✓											วิทยาลัยสงฆ์นครพนม
๒๑๗	โครงการอบรมพัฒนาทักษะการใช้คอมพิวเตอร์โปรแกรม Microsoft Office เพื่อการสอน(เงินสะสม)		๖๗๐,๐๐๐	๖๗๐,๐๐๐	✓											วิทยาลัยสงฆ์นครพนม
๒๑๘	โครงการศึกษาดูงานการจัดการเรียนการสอนพระพุทธศาสนาในต่างประเทศ(เงินสะสม)		๕๐๐,๐๐๐	๕๐๐,๐๐๐	✓											วิทยาลัยสงฆ์นครพนม
๒๑๙	โครงการออกนิเทศ ติดตามพระสอนศีลธรรมในโรงเรียน(เงินสะสม)		๓๐๐,๐๐๐	๓๐๐,๐๐๐	✓											วิทยาลัยสงฆ์นครพนม
๒๒๐	โครงการเผยแผ่ธรรมทางสถานีวิทยุ และโทรทัศน์	๑๔๐,๐๐๐		๑๔๐,๐๐๐	✓											วิทยาลัยสงฆ์ลำพูน
๒๒๑	โครงการนิสิตอาสาพัฒนาสังคม	๒๐๐,๐๐๐		๒๐๐,๐๐๐								✓				วิทยาลัยสงฆ์ลำพูน
๒๒๒	โครงการค่ายคุณธรรมนำชีวิต	๒๐๐,๐๐๐		๒๐๐,๐๐๐								✓				วิทยาลัยสงฆ์ลำพูน

ลำดับที่	โครงการ	ประเภทงบประมาณ		รวม งบประมาณ	การเบิกจ่ายงบประมาณ ๒๕๖๐											*หมายเหตุ(ส่วนงาน)	
		ในงบประมาณ	นอกงบประมาณ		ต.ค.	พ.ย.	ธ.ค.	ม.ค.	ก.พ.	มี.ค.	เม.ย.	พ.ค.	มิ.ย.	ก.ค.	ส.ค.		ก.ย.
๒๒๓	โครงการปฏิบัติธรรมเฉลิมพระเกียรติ	๒๐๐,๐๐๐		๒๐๐,๐๐๐			✓										วิทยาลัยสงฆ์ลำพูน
๒๒๔	โครงการธรรมสัง្រายพัฒนาจิตใจ	๑๕๐,๐๐๐		๑๕๐,๐๐๐											✓		วิทยาลัยสงฆ์ลำพูน
๒๒๕	โครงการพุทธศาสน์สงเคราะห์	๑๕๐,๐๐๐		๑๕๐,๐๐๐				✓									วิทยาลัยสงฆ์ลำพูน
๒๒๖	โครงการพัฒนาทักษะด้านคอมพิวเตอร์แก่พระสงฆ์และประชาชน	๑๕๐,๐๐๐		๑๕๐,๐๐๐					✓								วิทยาลัยสงฆ์ลำพูน
๒๒๗	โครงการสอนภาษาและวรรณกรรมล้านนา	๑๕๐,๐๐๐		๑๕๐,๐๐๐								✓					วิทยาลัยสงฆ์ลำพูน
๒๒๘	โครงการพัฒนาทักษะด้านพิธีกรรมและภูมิปัญญาท้องถิ่น	๑๕๐,๐๐๐		๑๕๐,๐๐๐						✓							วิทยาลัยสงฆ์ลำพูน
๒๒๙	โครงการส่งเสริมและพัฒนาศักยภาพบุคลากรในการบริการวิชาการด้านพระพุทธศาสนาและภูมิปัญญาท้องถิ่น	๓๐๐,๐๐๐		๓๐๐,๐๐๐								✓					วิทยาลัยสงฆ์ลำพูน
๒๓๐	โครงการส่งเสริมสุขภาพของผู้ป่วยในโรงพยาบาล	๑๐๐,๐๐๐		๑๐๐,๐๐๐									✓				วิทยาลัยสงฆ์ลำพูน
๒๓๑	โครงการอนุรักษ์ประเพณีแปดเป็งสงฆ์น้ำพระบรมธาตุหริภุญชัยฯ	๑๐๐,๐๐๐		๑๐๐,๐๐๐								✓					วิทยาลัยสงฆ์ลำพูน
๒๓๒	โครงการสัมมนาวิชาการด้านการบริการวิชาการพระพุทธศาสนา	๒๕๐,๐๐๐		๒๕๐,๐๐๐								✓					วิทยาลัยสงฆ์ลำพูน
๒๓๓	โครงการส่งเสริมและพัฒนาทักษะการพูดในที่สาธารณะ	๑๐๐,๐๐๐		๑๐๐,๐๐๐									✓				วิทยาลัยสงฆ์ลำพูน
๒๓๔	โครงการสืบสานประเพณีเป็งล้านนา	๑๐๐,๐๐๐		๑๐๐,๐๐๐		✓											วิทยาลัยสงฆ์ลำพูน
๒๓๕	โครงการจัดประชุมกรรมการศูนย์ปฏิบัติการประจำจังหวัด(เงินสะสม)		๓๐,๐๐๐	๓๐,๐๐๐	✓												วิทยาลัยสงฆ์ลำพูน
๒๓๖	โครงการสัมมนาอาจารย์ในเทศ/อาจารย์ที่เลื่อง พระสอนศีลธรรมในโรงเรียน(เงินสะสม)		๑๐๐,๐๐๐	๑๐๐,๐๐๐	✓												วิทยาลัยสงฆ์ลำพูน
๒๓๗	โครงการงานมหกรรมส่งเสริมศีลธรรมในโรงเรียน(เงินสะสม)		๓๙๕,๐๐๐	๓๙๕,๐๐๐	✓												วิทยาลัยสงฆ์ลำพูน
๒๓๘	โครงการเผยแพร่ธรรมทางสถานีวิทยุโทรทัศน์	๑๔๐,๐๐๐		๑๔๐,๐๐๐	✓												วิทยาลัยสงฆ์พุทธชินราช
๒๓๙	โครงการสัมมนาทางวิชาการเรื่องหลักธรรมเพื่อการทำงานเป็นทีม	๑๐๐,๐๐๐		๑๐๐,๐๐๐	✓												วิทยาลัยสงฆ์พุทธชินราช
๒๔๐	โครงการค่ายอาสา รปศ. ร่วมใจพัฒนาชุมชน	๑๐๐,๐๐๐		๑๐๐,๐๐๐	✓												วิทยาลัยสงฆ์พุทธชินราช
๒๔๑	โครงการบริการวิชาการแก่คณะสงฆ์หรือสังคมด้านคุณธรรมจริยธรรม	๑๕๐,๐๐๐		๑๕๐,๐๐๐	✓												วิทยาลัยสงฆ์พุทธชินราช
๒๔๒	โครงการสัปดาห์ส่งเสริมพระพุทธศาสนา ตลาดนัดคุณธรรม	๑๕๐,๐๐๐		๑๕๐,๐๐๐	✓												วิทยาลัยสงฆ์พุทธชินราช
๒๔๓	โครงการอบรมภาษาอังกฤษสำหรับเยาวชน	๑๐๐,๐๐๐		๑๐๐,๐๐๐	✓												วิทยาลัยสงฆ์พุทธชินราช

ลำดับที่	โครงการ	ประเภทงบประมาณ		รวม งบประมาณ	การเบิกจ่ายงบประมาณ ๒๕๖๐											*หมายเหตุ(ส่วนงาน)	
		ในงบประมาณ	นอกงบประมาณ		ต.ค.	พ.ย.	ธ.ค.	ม.ค.	ก.พ.	มี.ค.	เม.ย.	พ.ค.	มิ.ย.	ก.ค.	ส.ค.		ก.ย.
๒๔๔	โครงการอบรมวิปัสสนากรรมฐานสำหรับผู้สูงอายุ	๑๕๐,๐๐๐		๑๕๐,๐๐๐	✓												วิทยาลัยสงฆ์พุทธชินราช
๒๔๕	โครงการอบรมกรรมฐานสำหรับนิสิตและประชาชนทั่วไป	๑๕๐,๐๐๐		๑๕๐,๐๐๐	✓												วิทยาลัยสงฆ์พุทธชินราช
๒๔๖	โครงการพัฒนาโรงเรียนเครือข่ายหลักสูตรสาขาวิชาสังคมศึกษา	๒๕,๐๐๐		๒๕,๐๐๐			✓										วิทยาลัยสงฆ์พุทธชินราช
๒๔๗	โครงการบริการวิชาการด้านการสอนภาษาไทย	๔๐,๐๐๐		๔๐,๐๐๐				✓									วิทยาลัยสงฆ์พุทธชินราช
๒๔๘	โครงการคลินิกภาษาไทย	๕๐,๐๐๐		๕๐,๐๐๐					✓								วิทยาลัยสงฆ์พุทธชินราช
๒๔๙	โครงการปรัชญาสัญจร	๑๐๐,๐๐๐		๑๐๐,๐๐๐						✓							วิทยาลัยสงฆ์พุทธชินราช
๒๕๐	โครงการวิถีไทยกับการแก้ไขปัญหามลพิษ	๘๐,๐๐๐		๘๐,๐๐๐							✓						วิทยาลัยสงฆ์พุทธชินราช
๒๕๑	โครงการสัมมนาผู้บริหารและครูที่เลี้ยงโรงเรียนเครือข่าย	๑๐๐,๐๐๐		๑๐๐,๐๐๐								✓					วิทยาลัยสงฆ์พุทธชินราช
๒๕๒	โครงการนิเทศ กำกับติดตามพระสอนศีลธรรมในโรงเรียน(เงินสะสม)		๖๐,๐๐๐	๖๐,๐๐๐	✓												วิทยาลัยสงฆ์พุทธชินราช
๒๕๓	โครงการวิจัยเพื่อติดตามและประเมินผลกระทบต่อพระสอนศีลธรรมในโรงเรียน(เงินสะสม)		๕๐,๐๐๐	๕๐,๐๐๐	✓												วิทยาลัยสงฆ์พุทธชินราช
๒๕๔	โครงการอบรมเพิ่มประสิทธิภาพพระสอนศีลธรรมในโรงเรียน(เงินสะสม)		๑๖๐,๐๐๐	๑๖๐,๐๐๐	✓												วิทยาลัยสงฆ์พุทธชินราช
๒๕๕	โครงการประชาสัมพันธ์กิจกรรมผลการปฏิบัติงานของพระสอนศีลธรรมในโรงเรียน(เงินสะสม)		๔๒,๓๖๐	๔๒,๓๖๐	✓												วิทยาลัยสงฆ์พุทธชินราช
๒๕๖	โครงการอบรมวิปัสสนากรรมฐาน	๑๕,๐๐๐		๑๕,๐๐๐	✓												หน่วยวิทยบริการตาก
๒๕๗	โครงการสัมมนาทางวิชาการเชิงปฏิบัติการแก่บุคลากรท้องถิ่นตามหลักธรรมาภิบาล	๑๕,๐๐๐		๑๕,๐๐๐						✓							หน่วยวิทยบริการตาก
๒๕๘	โครงการอบรมวิปัสสนากรรมฐาน	๕,๐๐๐		๕,๐๐๐	✓												หน่วยวิทยบริการอุตรดิตถ์
๒๕๙	โครงการสัมมนาทางวิชาการเชิงปฏิบัติการแก่บุคลากรท้องถิ่นตามหลักธรรมาภิบาล	๓,๐๐๐		๓,๐๐๐						✓							หน่วยวิทยบริการอุตรดิตถ์
๒๖๐	โครงการเผยแพร่ธรรมทางสถานีวิทยุ	๑๔๐,๐๐๐		๑๔๐,๐๐๐	✓												วิทยาลัยสงฆ์บุรีรัมย์
๒๖๑	โครงการพัฒนาศักยภาพบุคลากรและศึกษาดูงานในต่างประเทศ	๒๕๐,๐๐๐		๒๕๐,๐๐๐	✓												วิทยาลัยสงฆ์บุรีรัมย์
๒๖๒	โครงการประชุมสัมมนาเชิงปฏิบัติการเพื่อจัดทำแผนกลยุทธ์ด้านการบริหารทางวิชาการแก่สังคมและชุมชน	๒๐๐,๐๐๐		๒๐๐,๐๐๐	✓												วิทยาลัยสงฆ์บุรีรัมย์
๒๖๓	โครงการประชุมสัมมนาเชิงปฏิบัติการเพื่อจัดทำระบบและกลไกคู่มือการให้บริการทางวิชาการแก่สังคม	๑๕๐,๐๐๐		๑๕๐,๐๐๐	✓												วิทยาลัยสงฆ์บุรีรัมย์
๒๖๔	โครงการส่งเสริมและสนับสนุนความร่วมมือการจัดทำแผนบริการวิชาการที่ครอบคลุมทุกภาคส่วนในจังหวัดบุรีรัมย์	๑๕๐,๐๐๐		๑๕๐,๐๐๐					✓								วิทยาลัยสงฆ์บุรีรัมย์

ลำดับที่	โครงการ	ประเภทงบประมาณ		รวม งบประมาณ	การเบิกจ่ายงบประมาณ ๒๕๖๐											*หมายเหตุ(ส่วนงาน)	
		ในงบประมาณ	นอกงบประมาณ		ต.ค.	พ.ย.	ธ.ค.	ม.ค.	ก.พ.	มี.ค.	เม.ย.	พ.ค.	มิ.ย.	ก.ค.	ส.ค.		ก.ย.
๒๖๕	โครงการจัดการความรู้เพื่อการเผยแผ่พระพุทธศาสนาและบริการทางวิชาการแก่สังคม	๑๐๐,๐๐๐		๑๐๐,๐๐๐									✓				วิทยาลัยสงฆ์บุรีรัมย์
๒๖๖	โครงการประชุมสัมมนาประชาชนผู้ชาวบ้านเพื่อพัฒนาองค์ความรู้และเสริมสร้างความเข้มแข็งของชุมชน	๑๐๐,๐๐๐		๑๐๐,๐๐๐										✓			วิทยาลัยสงฆ์บุรีรัมย์
๒๖๗	โครงการจัดทำและพัฒนาฐานข้อมูลสารสนเทศเพื่อการบริหารทางวิชาการแก่สังคม	๑๐๐,๐๐๐		๑๐๐,๐๐๐						✓							วิทยาลัยสงฆ์บุรีรัมย์
๒๖๘	โครงการจัดตั้งสถานีวิทย์เพื่อการเผยแผ่พระพุทธศาสนา	๑๕๐,๐๐๐		๑๕๐,๐๐๐									✓				วิทยาลัยสงฆ์บุรีรัมย์
๒๖๙	โครงการเผยแผ่หลักพุทธธรรมด้วยสื่อมัลติมีเดีย	๑๐๐,๐๐๐		๑๐๐,๐๐๐	✓												วิทยาลัยสงฆ์บุรีรัมย์
๒๗๐	โครงการฝึกอบรมเชิงปฏิบัติการศาสนพิธีกรและวิสุทธิวิธีไทยเพื่อการบริหารแก่สังคม	๑๐๐,๐๐๐		๑๐๐,๐๐๐									✓				วิทยาลัยสงฆ์บุรีรัมย์
๒๗๑	โครงการเผยแผ่องค์ความรู้อันเนื่องมาจากโครงการพระราชดำริเพื่อการพัฒนาท้องถิ่น	๑๐๐,๐๐๐		๑๐๐,๐๐๐	✓												วิทยาลัยสงฆ์บุรีรัมย์
๒๗๒	โครงการส่งเสริมและพัฒนาศักยภาพบุคลากรในการบริการวิชาการด้านพระพุทธศาสนาและภูมิปัญญาท้องถิ่น	๑๐๐,๐๐๐		๑๐๐,๐๐๐					✓								วิทยาลัยสงฆ์บุรีรัมย์
๒๗๓	พระบัณฑิตอาสาพัฒนาชายแดน	๑๐๐,๐๐๐		๑๐๐,๐๐๐	✓												วิทยาลัยสงฆ์บุรีรัมย์
๒๗๔	โครงการ เผยแผ่ธรรมทางสถานีวิทยุโทรทัศน์	๑๔๐,๐๐๐		๑๔๐,๐๐๐	✓												วิทยาลัยสงฆ์ปัตตานี
๒๗๕	โครงการ บริการวิชาการแก่ชุมชนและสังคม	๕๐,๐๐๐		๕๐,๐๐๐	✓												วิทยาลัยสงฆ์ปัตตานี
๒๗๖	โครงการ ศาสนิกสัมพันธ์ระหว่างสถาบันการศึกษา	๒๐๐,๐๐๐		๒๐๐,๐๐๐										✓			วิทยาลัยสงฆ์ปัตตานี
๒๗๗	โครงการ ธรรมสัญจรสู่พี่น้องชาวดัต	๒๐๐,๐๐๐		๒๐๐,๐๐๐									✓				วิทยาลัยสงฆ์ปัตตานี
๒๗๘	โครงการ อบรมธรรมแก่เยาวชนในสถานพินิจ	๑๕๐,๐๐๐		๑๕๐,๐๐๐				✓									วิทยาลัยสงฆ์ปัตตานี
๒๗๙	โครงการ อบรมศาสนพิธีกร	๑๕๐,๐๐๐		๑๕๐,๐๐๐						✓							วิทยาลัยสงฆ์ปัตตานี
๒๘๐	โครงการ จัดการความรู้เพื่อการเผยแผ่พระพุทธศาสนา	๑๕๐,๐๐๐		๑๕๐,๐๐๐				✓									วิทยาลัยสงฆ์ปัตตานี
๒๘๑	โครงการ พัฒนาระบบข้อมูลสารสนเทศเพื่อใช้บริหารและพัฒนาศึกษาเรียนรู้	๑๕๐,๐๐๐		๑๕๐,๐๐๐					✓								วิทยาลัยสงฆ์ปัตตานี
๒๘๒	โครงการประชุมสัมมนาถึงประสิทธิภาพในการพัฒนาศูนย์ข้อมูลและการทำวิทยุทางพระสอนศีลธรรมในโรงเรียน(เงินสะสม)		๔๐๐,๐๐๐	๔๐๐,๐๐๐	✓												วิทยาลัยสงฆ์ปัตตานี
๒๘๓	โครงการออกนิเทศและตรวจเยี่ยมพระสอนศีลธรรมในโรงเรียน(เงินสะสม)		๑๐๐,๐๐๐	๑๐๐,๐๐๐	✓												วิทยาลัยสงฆ์ปัตตานี
๒๘๔	โครงการปรับปรุงห้องประชุมพระสอนศีลธรรมในโรงเรียน(เงินสะสม)		๘๕๕,๐๐๐	๘๕๕,๐๐๐				✓									วิทยาลัยสงฆ์ปัตตานี
๒๘๕	โครงการจัดซื้อจัดหาวัสดุ ครุภัณฑ์ ประจำสำนักงานพระสอนศีลธรรมในโรงเรียน(เงินสะสม)		๑๕๕,๐๐๐	๑๕๕,๐๐๐					✓								วิทยาลัยสงฆ์ปัตตานี

ลำดับที่	โครงการ	ประเภทงบประมาณ		รวม งบประมาณ	การเบิกจ่ายงบประมาณ ๒๕๖๐											*หมายเหตุ(ส่วนงาน)	
		ในงบประมาณ	นอกงบประมาณ		ต.ค.	พ.ย.	ธ.ค.	ม.ค.	ก.พ.	มี.ค.	เม.ย.	พ.ค.	มิ.ย.	ก.ค.	ส.ค.		ก.ย.
๒๘๖	โครงการเผยแพร่ธรรมทางสถานีวิทยุโทรทัศน์	๑๔๐,๐๐๐		๑๔๐,๐๐๐	✓												วิทยาลัยสงฆ์นครน่าน
๒๘๗	โครงการส่งเสริมสนับสนุนโครงการพระราชดำริฯ	๑,๐๐๐,๐๐๐		๑,๐๐๐,๐๐๐				✓									วิทยาลัยสงฆ์นครน่าน
๒๘๘	โครงการอบรมคุณธรรมจริยธรรมในถิ่นทุรกันดาร จังหวัดน่าน	๒๐๐,๐๐๐		๒๐๐,๐๐๐		✓											วิทยาลัยสงฆ์นครน่าน
๒๘๙	โครงการส่งเสริมและพัฒนากิจการงานคณะสงฆ์	๒๐๐,๐๐๐		๒๐๐,๐๐๐				✓									วิทยาลัยสงฆ์นครน่าน
๒๙๐	โครงการมหากุหาอาสาเต็มปัญญาสู่ชุมชนและสังคม	๒๐๐,๐๐๐		๒๐๐,๐๐๐				✓									วิทยาลัยสงฆ์นครน่าน
๒๙๑	โครงการสอนธรรมศึกษาในทัณฑสถานและสถานศึกษา	๑๐๐,๐๐๐		๑๐๐,๐๐๐	✓												วิทยาลัยสงฆ์นครน่าน
๒๙๒	โครงการอบรมพิธีกรแกนนำ	๖๐,๐๐๐		๖๐,๐๐๐								✓					วิทยาลัยสงฆ์นครน่าน
๒๙๓	โครงการขับเคลื่อนหมู่บ้าน วัด โรงเรียน รักษาศีล ๕	๑๐๐,๐๐๐		๑๐๐,๐๐๐	✓												วิทยาลัยสงฆ์นครน่าน
๒๙๔	โครงการ เผยแพร่ธรรมทางสถานีวิทยุโทรทัศน์	๑๔๐,๐๐๐		๑๔๐,๐๐๐			✓										วิทยาลัยสงฆ์พุทธโสธร
๒๙๕	โครงการ พุทธศาสตร์สงเคราะห์	๑๕๐,๐๐๐		๑๕๐,๐๐๐								✓					วิทยาลัยสงฆ์พุทธโสธร
๒๙๖	โครงการ คุณธรรมสัมฤทธิ์	๑๕๐,๐๐๐		๑๕๐,๐๐๐			✓										วิทยาลัยสงฆ์พุทธโสธร
๒๙๗	โครงการ วิปัสสนากรรมฐานสำหรับประชาชนทั่วไป	๑๕๐,๐๐๐		๑๕๐,๐๐๐	✓												วิทยาลัยสงฆ์พุทธโสธร
๒๙๘	โครงการ ใช้เทคโนโลยีสำหรับบุคลากรและประชาชน	๑๐๐,๐๐๐		๑๐๐,๐๐๐								✓					วิทยาลัยสงฆ์พุทธโสธร
๒๙๙	โครงการ ปฐมนิเทศนิสิต	๑๐๐,๐๐๐		๑๐๐,๐๐๐								✓					วิทยาลัยสงฆ์พุทธโสธร
๓๐๐	โครงการ หมู่บ้านรักษาศีล ๕	๑๐๐,๐๐๐		๑๐๐,๐๐๐						✓							วิทยาลัยสงฆ์พุทธโสธร
๓๐๑	โครงการ บรรพชาสามเณรภาคฤดูร้อน	๑๐๐,๐๐๐		๑๐๐,๐๐๐							✓						วิทยาลัยสงฆ์พุทธโสธร
๓๐๒	โครงการ ถวายเป็นความรู้ทางวิชาการแก่พระสังฆาธิการ	๑๐๐,๐๐๐		๑๐๐,๐๐๐			✓										วิทยาลัยสงฆ์พุทธโสธร
๓๐๓	โครงการ ธรรมาภิบาลสู่องค์กรปกครองท้องถิ่น	๕๐,๐๐๐		๕๐,๐๐๐			✓										วิทยาลัยสงฆ์พุทธโสธร
๓๐๔	โครงการ จัดตั้งศูนย์วิจัยพุทธศาสตร์วิทยาลัยสงฆ์พุทธโสธร	๘๐,๐๐๐		๘๐,๐๐๐				✓									วิทยาลัยสงฆ์พุทธโสธร
๓๐๕	โครงการ ส่งเสริมการเรียนรู้ในศตวรรษที่๒๑	๘๐,๐๐๐		๘๐,๐๐๐			✓										วิทยาลัยสงฆ์พุทธโสธร
๓๐๖	โครงการเผยแพร่ธรรมทางสถานีวิทยุโทรทัศน์	๑๔๐,๐๐๐		๑๔๐,๐๐๐	✓												วิทยาลัยสงฆ์เชียงราย

ลำดับที่	โครงการ	ประเภทงบประมาณ		รวม งบประมาณ	การเบิกจ่ายงบประมาณ ๒๕๖๐												*หมายเหตุ(ส่วนงาน)
		ในงบประมาณ	นอกงบประมาณ		ต.ค.	พ.ย.	ธ.ค.	ม.ค.	ก.พ.	มี.ค.	เม.ย.	พ.ค.	มิ.ย.	ก.ค.	ส.ค.	ก.ย.	
๓๐๗	โครงการเปิดสอนภาษาที่สองในภูมิภาคอาเซียน	๑๕๐,๐๐๐		๑๕๐,๐๐๐							✓						วิทยาลัยสงฆ์เชียงราย
๓๐๘	โครงการสอนธรรมศึกษานิสิตคฤหัสถ์	๑๐๐,๐๐๐		๑๐๐,๐๐๐	✓												วิทยาลัยสงฆ์เชียงราย
๓๐๙	โครงการพัฒนาระบบและกลไกการบริการวิชาการแก่สังคม	๑๐๐,๐๐๐		๑๐๐,๐๐๐	✓												วิทยาลัยสงฆ์เชียงราย
๓๑๐	โครงการค่ายพุทธบุตร	๑๐๐,๐๐๐		๑๐๐,๐๐๐		✓											วิทยาลัยสงฆ์เชียงราย
๓๑๑	โครงการผลิตสื่อโทรทัศน์ MCU TV	๑๕๐,๐๐๐		๑๕๐,๐๐๐	✓												วิทยาลัยสงฆ์เชียงราย
๓๑๒	โครงการพัฒนาสื่อและนวัตกรรมการเรียนการสอน	๑๐๐,๐๐๐		๑๐๐,๐๐๐	✓												วิทยาลัยสงฆ์เชียงราย
๓๑๓	โครงการจัดตั้งศูนย์ภาษา	๑๐๐,๐๐๐		๑๐๐,๐๐๐							✓						วิทยาลัยสงฆ์เชียงราย
๓๑๔	โครงการจัดตั้งศูนย์ปฏิบัติวิปัสสนากัมมัฏฐาน	๑๐๐,๐๐๐		๑๐๐,๐๐๐						✓							วิทยาลัยสงฆ์เชียงราย
๓๑๕	โครงการสวดมนต์ปฏิบัติธรรมวันเสาร์	๑๐๐,๐๐๐		๑๐๐,๐๐๐	✓												วิทยาลัยสงฆ์เชียงราย
๓๑๖	โครงการพัฒนาศักยภาพงานวิชาการทางพระพุทธศาสนาแก่สังคมและชุมชน	๑๐๐,๐๐๐		๑๐๐,๐๐๐	✓												วิทยาลัยสงฆ์เชียงราย
๓๑๗	โครงการพัฒนาวิชาการด้านพระพุทธศาสนาด้วยระบบเทคโนโลยีสารสนเทศที่ทันสมัย	๑๐๐,๐๐๐		๑๐๐,๐๐๐								✓					วิทยาลัยสงฆ์เชียงราย
๓๑๘	โครงการพัฒนาศักยภาพพระสังฆาธิการระดับเจ้าอาวาส	๑๐๐,๐๐๐		๑๐๐,๐๐๐	✓												วิทยาลัยสงฆ์เชียงราย
๓๑๙	โครงการจัดตั้งศูนย์ส่งเสริมคุณธรรมจริยธรรม	๑๐๐,๐๐๐		๑๐๐,๐๐๐									✓				วิทยาลัยสงฆ์เชียงราย
๓๒๐	โครงการสอนธรรมศึกษาในทัณฑสถาน และสถานศึกษา	๑๐๐,๐๐๐		๑๐๐,๐๐๐	✓												วิทยาลัยสงฆ์เชียงราย
๓๒๑	โครงการสอนกัมมัฏฐานระยะสั้นสำหรับชาวต่างชาติ	๑๐๐,๐๐๐		๑๐๐,๐๐๐	✓												วิทยาลัยสงฆ์เชียงราย
๓๒๒	โครงการพัฒนาและเผยแพร่ธรรมะทางสถานีวิทยุโทรทัศน์	๑๕๐,๐๐๐		๑๕๐,๐๐๐	✓												วิทยาลัยสงฆ์ลำปาง
๓๒๓	โครงการจัดทำวารสาร วส.นครลำปาง	๑๐๐,๐๐๐		๑๐๐,๐๐๐												✓	วิทยาลัยสงฆ์ลำปาง
๓๒๔	โครงการนิสิตจิตอาสาธรรมะสู่ผู้ป่วยตามแนววิถีพุทธ	๑๐๐,๐๐๐		๑๐๐,๐๐๐	✓												วิทยาลัยสงฆ์ลำปาง
๓๒๕	โครงการหอพุทธศิลป์	๑๕๐,๐๐๐		๑๕๐,๐๐๐												✓	วิทยาลัยสงฆ์ลำปาง
๓๒๖	โครงการวิทยาลัยสงฆ์อาสาพัฒนาจิตใจสู่ชุมชนและสังคม	๒๕๐,๐๐๐		๒๕๐,๐๐๐						✓							วิทยาลัยสงฆ์ลำปาง
๓๒๗	โครงการส่งเสริมการพัฒนาศักยภาพพระสงฆ์จังหวัดลำปาง	๑๕๐,๐๐๐		๑๕๐,๐๐๐	✓												วิทยาลัยสงฆ์ลำปาง

ลำดับที่	โครงการ	ประเภทงบประมาณ		รวม งบประมาณ	การเบิกจ่ายงบประมาณ ๒๕๖๐											*หมายเหตุ(ส่วนงาน)	
		ในงบประมาณ	นอกงบประมาณ		ต.ค.	พ.ย.	ธ.ค.	ม.ค.	ก.พ.	มี.ค.	เม.ย.	พ.ค.	มิ.ย.	ก.ค.	ส.ค.		ก.ย.
๓๒๘	โครงการผลิตและพัฒนาตำราทางวิชาการ	๑๕๐,๐๐๐		๑๕๐,๐๐๐	✓												วิทยาลัยสงฆ์ลำปาง
๓๒๙	โครงการพัฒนาระบบการเรียนการสอนโดยใช้ระบบเทคโนโลยี	๑๕๐,๐๐๐		๑๕๐,๐๐๐									✓				วิทยาลัยสงฆ์ลำปาง
๓๓๐	โครงการพัฒนาแหล่งเรียนรู้	๑๐๐,๐๐๐		๑๐๐,๐๐๐		✓											วิทยาลัยสงฆ์ลำปาง
๓๓๑	โครงการธรรมเนียมเสกกับการอนุรักษ์ทรัพยากรธรรมชาติ	๑๐๐,๐๐๐		๑๐๐,๐๐๐				✓									วิทยาลัยสงฆ์ลำปาง
๓๓๒	โครงการจัดแสดงนิทรรศการเนื่องในวันกาชาดประจำปี	๑๐๐,๐๐๐		๑๐๐,๐๐๐			✓										วิทยาลัยสงฆ์ลำปาง
๓๓๓	โครงการดำเนินรายการ Mcutv	๑๐๐,๐๐๐		๑๐๐,๐๐๐	✓												วิทยาลัยสงฆ์ลำปาง
๓๓๔	โครงการธรรมาลังการวิชาการ	๑๐๐,๐๐๐		๑๐๐,๐๐๐						✓							วิทยาลัยสงฆ์ลำปาง
๓๓๕	โครงการรับน้องฮ้องขวัญ	๓๐,๐๐๐		๓๐,๐๐๐								✓					วิทยาลัยสงฆ์ลำปาง
๓๓๖	โครงการเส้นทางเที่ยว สู่เส้นทางธรรม	๓๐,๐๐๐		๓๐,๐๐๐									✓				วิทยาลัยสงฆ์ลำปาง
๓๓๗	โครงการธรรมศึกษา	๑๐๐,๐๐๐		๑๐๐,๐๐๐	✓												วิทยาลัยสงฆ์ลำปาง
๓๓๘	โครงการเผยแพร่ธรรมทางสถานีวิทยุ-โทรทัศน์	๑๕๐,๐๐๐		๑๕๐,๐๐๐			✓										วิทยาลัยสงฆ์ศรีสะเกษ
๓๓๙	โครงการส่งเสริมการปฏิบัติธรรม	๑๕๐,๐๐๐		๑๕๐,๐๐๐			✓										วิทยาลัยสงฆ์ศรีสะเกษ
๓๔๐	โครงการส่งเสริมศักยภาพของบุคลากรและนิสิตเพื่อการให้บริการวิชาการ	๒๐๐,๐๐๐		๒๐๐,๐๐๐		✓											วิทยาลัยสงฆ์ศรีสะเกษ
๓๔๑	โครงการส่งเสริมและพัฒนาศักยภาพของเด็กและเยาวชนเพื่อเอาชนะยาเสพติด	๑๕๐,๐๐๐		๑๕๐,๐๐๐								✓					วิทยาลัยสงฆ์ศรีสะเกษ
๓๔๒	โครงการธรรมสู่สถานศึกษาและส่วนราชการ	๑๐๐,๐๐๐		๑๐๐,๐๐๐								✓					วิทยาลัยสงฆ์ศรีสะเกษ
๓๔๓	โครงการส่งเสริมนิสิตจิตอาสาพัฒนาสังคม	๒๐๐,๐๐๐		๒๐๐,๐๐๐			✓										วิทยาลัยสงฆ์ศรีสะเกษ
๓๔๔	โครงการพัฒนาระบบฐานข้อมูลพระพุทธศาสนาด้วยระบบเทคโนโลยีสารสนเทศ	๑๐๐,๐๐๐		๑๐๐,๐๐๐				✓									วิทยาลัยสงฆ์ศรีสะเกษ
๓๔๕	โครงการส่งเสริมพัฒนาศักยภาพพระสอนศีลธรรมในโรงเรียน	๘๐,๐๐๐		๘๐,๐๐๐					✓								วิทยาลัยสงฆ์ศรีสะเกษ
๓๔๖	โครงการส่งเสริมคุณธรรมจริยธรรม	๘๐,๐๐๐		๘๐,๐๐๐								✓					วิทยาลัยสงฆ์ศรีสะเกษ
๓๔๗	โครงการส่งเสริมและพัฒนากิจการงานคณะสงฆ์	๑๐๐,๐๐๐		๑๐๐,๐๐๐	✓												วิทยาลัยสงฆ์ศรีสะเกษ
๓๔๘	โครงการจัดการความรู้เพื่อการเผยแพร่พระพุทธศาสนา	๘๐,๐๐๐		๘๐,๐๐๐	✓												วิทยาลัยสงฆ์ศรีสะเกษ

ลำดับที่	โครงการ	ประเภทงบประมาณ		รวม งบประมาณ	การเบิกจ่ายงบประมาณ ๒๕๖๐											*หมายเหตุ(ส่วนงาน)	
		ในงบประมาณ	นอกงบประมาณ		ต.ค.	พ.ย.	ธ.ค.	ม.ค.	ก.พ.	มี.ค.	เม.ย.	พ.ค.	มิ.ย.	ก.ค.	ส.ค.		ก.ย.
๓๕๙	โครงการบริหารจัดการสำหรับผู้นำชุมชนในมิติพุทธและวิทยาการสมัยใหม่	๘๐,๐๐๐		๘๐,๐๐๐	✓												วิทยาลัยสงฆ์ศรีสะเกษ
๓๕๐	โครงการเผยแพร่ธรรมทางสถานีวิทยุ-โทรทัศน์	๑๐๐,๐๐๐		๑๐๐,๐๐๐	✓												วิทยาลัยสงฆ์ราชบุรี
๓๕๑	โครงการเสริมสร้างการเรียนรู้ร่วมกันระหว่างเครือข่าย MOU	๑๐๐,๐๐๐		๑๐๐,๐๐๐		✓											วิทยาลัยสงฆ์ราชบุรี
๓๕๒	โครงการสังคมสงเคราะห์ตามแนวเชิงพุทธเพื่อมนุษย์กับสังคม	๑๐๐,๐๐๐		๑๐๐,๐๐๐			✓										วิทยาลัยสงฆ์ราชบุรี
๓๕๓	กิจกรรมการบริการทางวิชาการแก่ชุมชนและสังคม	๘๐,๐๐๐		๘๐,๐๐๐				✓									วิทยาลัยสงฆ์ราชบุรี
๓๕๔	โครงการธรรมะสัญจรสู่สถานศึกษาและส่วนราชการ	๘๐,๐๐๐		๘๐,๐๐๐					✓								วิทยาลัยสงฆ์ราชบุรี
๓๕๕	โครงการส่งเสริมนิติติจิตอาสาพัฒนาสังคม	๑๐๐,๐๐๐		๑๐๐,๐๐๐	✓												วิทยาลัยสงฆ์ราชบุรี
๓๕๖	โครงการส่งเสริมคุณธรรมจริยธรรม	๑๐๐,๐๐๐		๑๐๐,๐๐๐							✓						วิทยาลัยสงฆ์ราชบุรี
๓๕๗	โครงการส่งเสริมการปฏิบัติธรรมประชาชนทั่วไป	๑๐๐,๐๐๐		๑๐๐,๐๐๐	✓												วิทยาลัยสงฆ์ราชบุรี
๓๕๘	โครงการส่งเสริมศักยภาพพระสอนศีลธรรมในโรงเรียน	๑๐๐,๐๐๐		๑๐๐,๐๐๐	✓												วิทยาลัยสงฆ์ราชบุรี
๓๕๙	โครงการเผยแพร่ธรรมทางวิทยุโทรทัศน์	๑๐๐,๐๐๐		๑๐๐,๐๐๐	✓												วิทยาลัยสงฆ์พุทธปัญญาศรีทราวดี
๓๖๐	โครงการแข่งขันตอบปัญหาธรรมะสำหรับเยาวชน	๘๐,๐๐๐		๘๐,๐๐๐		✓											วิทยาลัยสงฆ์พุทธปัญญาศรีทราวดี
๓๖๑	โครงการ"บรรพชาสามเณรภาคฤดูร้อน เฉลิมพระเกียรติ"	๘๐,๐๐๐		๘๐,๐๐๐							✓						วิทยาลัยสงฆ์พุทธปัญญาศรีทราวดี
๓๖๒	โครงการ"การใช้ภาษาอังกฤษเพื่อการสื่อสารในยุคสมัย AEC รุ่นที่ ๓"	๘๐,๐๐๐		๘๐,๐๐๐			✓										วิทยาลัยสงฆ์พุทธปัญญาศรีทราวดี
๓๖๓	โครงการอบรมปฏิบัติการ "ศาสนพิธีกร"	๘๐,๐๐๐		๘๐,๐๐๐				✓									วิทยาลัยสงฆ์พุทธปัญญาศรีทราวดี
๓๖๔	โครงการอบรมหลักการเป็นวิทยากรและการดูแลศาสนสมบัติ	๘๐,๐๐๐		๘๐,๐๐๐						✓							วิทยาลัยสงฆ์พุทธปัญญาศรีทราวดี
๓๖๕	โครงการเผยแพร่ธรรมทางวิทยุโทรทัศน์	๑๐๐,๐๐๐		๑๐๐,๐๐๐	✓												วิทยาลัยสงฆ์พ่ขุนผาเมือง
๓๖๖	โครงการอบรมเยาวชนและบรรพชาสามเณรภาคฤดูร้อน	๕๐,๐๐๐		๕๐,๐๐๐							✓						วิทยาลัยสงฆ์พ่ขุนผาเมือง
๓๖๗	โครงการอบรมคณะสงฆ์ด้านเทคโนโลยีสารสนเทศ	๕๐,๐๐๐		๕๐,๐๐๐		✓											วิทยาลัยสงฆ์พ่ขุนผาเมือง
๓๖๘	โครงการอบรมประชาชน	๕๐,๐๐๐		๕๐,๐๐๐			✓										วิทยาลัยสงฆ์พ่ขุนผาเมือง
๓๖๙	โครงการธรรมะสู่โรงเรียน	๕๐,๐๐๐		๕๐,๐๐๐				✓									วิทยาลัยสงฆ์พ่ขุนผาเมือง

ลำดับที่	โครงการ	ประเภทงบประมาณ		รวม งบประมาณ	การเบิกจ่ายงบประมาณ ๒๕๖๐											*หมายเหตุ(ส่วนงาน)	
		ในงบประมาณ	นอกงบประมาณ		ต.ค.	พ.ย.	ธ.ค.	ม.ค.	ก.พ.	มี.ค.	เม.ย.	พ.ค.	มิ.ย.	ก.ค.	ส.ค.		ก.ย.
๓๗๐	โครงการส่งเสริมกิจกรรมทางพระพุทธศาสนา	๔๐,๐๐๐		๔๐,๐๐๐	✓												วิทยาลัยสงฆ์พูนผาเมือง
๓๗๑	โครงการอบรมผู้ต้องขังในเรือนจำ	๔๐,๐๐๐		๔๐,๐๐๐									✓				วิทยาลัยสงฆ์พูนผาเมือง
๓๗๒	โครงการเปิดสอนหลักสูตร ประกาศนียบัตร (ป.บส.)	๑๕๐,๐๐๐		๑๕๐,๐๐๐	✓												วิทยาลัยสงฆ์พูนผาเมือง
๓๗๓	โครงการเผยแพร่ธรรมทางสถานีวิทยุโทรทัศน์	๑๐๐,๐๐๐		๑๐๐,๐๐๐	✓												วิทยาลัยสงฆ์ร้อยเอ็ด
๓๗๔	โครงการนิติตอาสาพัฒนาสังคม	๑๐๐,๐๐๐		๑๐๐,๐๐๐				✓									วิทยาลัยสงฆ์ร้อยเอ็ด
๓๗๕	โครงการอบรมความรู้แก่พระสงฆ์ด้านการส่งเสริมสุขภาพ	๘๐,๐๐๐		๘๐,๐๐๐					✓								วิทยาลัยสงฆ์ร้อยเอ็ด
๓๗๖	โครงการธรรมสัง្កยจรพัฒนาจิตใจ	๘๐,๐๐๐		๘๐,๐๐๐										✓			วิทยาลัยสงฆ์ร้อยเอ็ด
๓๗๗	โครงการค่ายบัณฑิตอาสาพัฒนาชุมชน	๘๐,๐๐๐		๘๐,๐๐๐							✓						วิทยาลัยสงฆ์ร้อยเอ็ด
๓๗๘	โครงการอบรมไวยาวัจกร	๕๐,๐๐๐		๕๐,๐๐๐			✓										วิทยาลัยสงฆ์ร้อยเอ็ด
๓๗๙	โครงการอบรมไตรสิกขาพัฒนาชาวพุทธต้นแบบ (ศีล ๕)	๘๐,๐๐๐		๘๐,๐๐๐				✓									วิทยาลัยสงฆ์ร้อยเอ็ด
๓๘๐	โครงการปลูกป่าเฉลิมพระเกียรติ	๕๐,๐๐๐		๕๐,๐๐๐					✓								วิทยาลัยสงฆ์ร้อยเอ็ด
๓๘๑	โครงการอบรมค่ายคุณธรรมและจริยธรรม	๘๐,๐๐๐		๘๐,๐๐๐						✓							วิทยาลัยสงฆ์ร้อยเอ็ด
๓๘๒	โครงการอบรมพัฒนาศักยภาพของบุคลากรและนิสิตเพื่อให้บริการวิชาการ	๕๐,๐๐๐		๕๐,๐๐๐				✓									วิทยาลัยสงฆ์ร้อยเอ็ด
๓๘๓	โครงการอบรมสร้างเครือข่ายโรงเรียนพระปริยัติธรรม	๕๐,๐๐๐		๕๐,๐๐๐							✓						วิทยาลัยสงฆ์ร้อยเอ็ด
๓๘๔	โครงการส่งเสริมและพัฒนาคุณภาพบุคลากรด้านการจัดการองค์ความรู้พระพุทธศาสนาและบริการวิชาการ	๑๕๐,๐๐๐		๑๕๐,๐๐๐								✓					วิทยาลัยสงฆ์ร้อยเอ็ด
๓๘๕	โครงการ English Camp	๑๐๐,๐๐๐		๑๐๐,๐๐๐							✓						วิทยาลัยสงฆ์ร้อยเอ็ด
๓๘๖	โครงการเผยแพร่ธรรมทางสถานีวิทยุและโทรทัศน์	๑๐๐,๐๐๐		๑๐๐,๐๐๐	✓												วิทยาลัยสงฆ์ชัยภูมิ
๓๘๗	โครงการธรรมสัง្កยจรพัฒนาจิตใจ	๘๐,๐๐๐		๘๐,๐๐๐	✓												วิทยาลัยสงฆ์ชัยภูมิ
๓๘๘	โครงการจัดทำระบบและกลไกการบริการวิชาการแก่สังคม	๑๕๐,๐๐๐		๑๕๐,๐๐๐		✓											วิทยาลัยสงฆ์ชัยภูมิ
๓๘๙	โครงการอบรมพัฒนาศักยภาพของบุคลากรและนิสิตเพื่อให้บริการวิชาการ	๘๐,๐๐๐		๘๐,๐๐๐			✓										วิทยาลัยสงฆ์ชัยภูมิ
๓๙๐	โครงการปลูกป่าเฉลิมพระเกียรติ	๕๑,๖๐๐		๕๑,๖๐๐										✓			วิทยาลัยสงฆ์ชัยภูมิ

ลำดับที่	โครงการ	ประเภทงบประมาณ		รวม งบประมาณ	การเบิกจ่ายงบประมาณ ๒๕๖๐											*หมายเหตุ(ส่วนงาน)	
		ในงบประมาณ	นอกงบประมาณ		ต.ค.	พ.ย.	ธ.ค.	ม.ค.	ก.พ.	มี.ค.	เม.ย.	พ.ค.	มิ.ย.	ก.ค.	ส.ค.		ก.ย.
๓๙๑	โครงการสวนสมุนไพรและแพทย์แผนไทย	๕๑,๖๐๐		๕๑,๖๐๐					✓								วิทยาลัยสงฆ์ชัยภูมิ
๓๙๒	โครงการอบรมค่ายคุณธรรมจริยธรรม	๘๐,๐๐๐		๘๐,๐๐๐							✓						วิทยาลัยสงฆ์ชัยภูมิ
๓๙๓	โครงการส่งเสริมและสนับสนุนกิจกรรมวันวิสาขบูชาโลก	๘๐,๐๐๐		๘๐,๐๐๐								✓					วิทยาลัยสงฆ์ชัยภูมิ
๓๙๔	โครงการส่งเสริมศักยภาพของบุคลากรคฤหัสถ์(กีฬาสัมพันธ์)	๘๐,๐๐๐		๘๐,๐๐๐	✓												วิทยาลัยสงฆ์ชัยภูมิ
๓)ผลผลิต : ผลงานทำนุบำรุงศิลปวัฒนธรรม																	
๑	โครงการจัดกิจกรรมนานาชาติเนื่องในวันวิสาขบูชา วันสำคัญของสหประชาชาติ	๒๐,๐๐๐,๐๐๐		๒๐,๐๐๐,๐๐๐									✓				ส่วนกลาง/งบบกลาง
๒	โครงการส่งเสริมการเผยแพร่ศาสนา ศิลปวัฒนธรรมทางโทรทัศน์ดาวเทียมเพื่อการศึกษา (MCU TV)	๒,๐๐๐,๐๐๐		๒,๐๐๐,๐๐๐	✓												ส่วนกลาง/สำนักส่งเสริมฯ
๓	โครงการจัดงานวันปิยมหาราช	๒๐๐,๐๐๐		๒๐๐,๐๐๐	✓												ส่วนกลาง/กองกลาง
๔	โครงการแปลและจัดพิมพ์คัมภีร์ทางพระพุทธศาสนา	๑,๕๐๐,๐๐๐	๒๒,๐๐๐,๐๐๐	๒๓,๕๐๐,๐๐๐	✓												ส่วนกลาง/กองวิชาการ
๕	โครงการจัดนิทรรศการเนื่องในวันสำคัญทางพระพุทธศาสนา	๕๐๐,๐๐๐		๕๐๐,๐๐๐													ส่วนกลาง
๖	โครงการจัดนิทรรศการเนื่องในวันสำคัญทางพระพุทธศาสนา	๑๘๕,๖๓๐		๑๘๕,๖๓๐	✓												วิทยาเขตหนองคาย
๗	โครงการมหจุฬาราชการเทิดพระเกียรติพระปิยมหาราช	๒๐๐,๐๐๐		๒๐๐,๐๐๐	✓												วิทยาเขตหนองคาย
๘	โครงการศูนย์ศึกษาพระพุทธศาสนาประเทศเพื่อนบ้าน	๒๕๐,๐๐๐		๒๕๐,๐๐๐							✓						วิทยาเขตหนองคาย
๙	โครงการวันไหว้ครู/สามัคคีกิจกรรม	๑๐๐,๐๐๐		๑๐๐,๐๐๐										✓			วิทยาเขตหนองคาย
๑๐	โครงการส่งเสริมวัฒนธรรมประเพณีท้องถิ่น	๒๐๐,๐๐๐		๒๐๐,๐๐๐										✓			วิทยาเขตหนองคาย
๑๑	โครงการวันบูรพาจารย์รำลึก	๒๐๐,๐๐๐		๒๐๐,๐๐๐							✓						วิทยาเขตหนองคาย
๑๒	โครงการส่งเสริมหอพุทธศิลป์	๒๐๐,๐๐๐		๒๐๐,๐๐๐							✓						วิทยาเขตหนองคาย
๑๓	โครงการบุญพระเวสสันเทศมหาชาติ	๑๕๐,๐๐๐		๑๕๐,๐๐๐							✓						วิทยาเขตหนองคาย
๑๔	โครงการศึกษาดูงานด้านพระพุทธศาสนาและศิลปวัฒนธรรม	๒๐๐,๐๐๐		๒๐๐,๐๐๐					✓								วิทยาเขตหนองคาย
๑๕	โครงการจัดนิทรรศการเนื่องในวันสำคัญทางพระพุทธศาสนา	๑๔๕,๑๖๐		๑๔๕,๑๖๐	✓												วิทยาเขตนครศรีธรรมราช
๑๖	โครงการส่งเสริม สืบสาน และอนุรักษ์ประเพณีไทย	๒๐๐,๐๐๐		๒๐๐,๐๐๐	✓												วิทยาเขตนครศรีธรรมราช

ลำดับที่	โครงการ	ประเภทงบประมาณ		รวม งบประมาณ	การเบิกจ่ายงบประมาณ ๒๕๖๐											*หมายเหตุ(ส่วนงาน)	
		ในงบประมาณ	นอกงบประมาณ		ต.ค.	พ.ย.	ธ.ค.	ม.ค.	ก.พ.	มี.ค.	เม.ย.	พ.ค.	มิ.ย.	ก.ค.	ส.ค.		ก.ย.
๑๗	โครงการปรับภูมิทัศน์เพื่อส่งเสริมสุนทรียภาพในมิติทางศิลปะและวัฒนธรรม	๑๘๐,๐๐๐		๑๘๐,๐๐๐								✓					วิทยาเขตนครศรีธรรมราช
๑๘	โครงการเทศน์มหาชาติและทอดผ้าป่าประจำปี	๑๘๐,๐๐๐		๑๘๐,๐๐๐											✓		วิทยาเขตนครศรีธรรมราช
๑๙	โครงการพัฒนาห้องพุทธศิลป์เพื่อการเรียนรู้ทางด้านพุทธศิลป์	๑๘๐,๐๐๐		๑๘๐,๐๐๐				✓									วิทยาเขตนครศรีธรรมราช
๒๐	โครงการ มจร. อาสาพัฒนาวัดและชุมชน	๑๐๐,๐๐๐		๑๐๐,๐๐๐						✓							วิทยาเขตนครศรีธรรมราช
๒๑	โครงการศึกษาดูงานชุมชนเศรษฐกิจพอเพียง	๑๐๐,๐๐๐		๑๐๐,๐๐๐				✓									วิทยาเขตนครศรีธรรมราช
๒๒	โครงการเฉลิมพระเกียรติพระบาทสมเด็จพระเจ้าอยู่หัว,สมเด็จพระนางเจ้า พระบรมราชินีนาถ	๑๐๐,๐๐๐		๑๐๐,๐๐๐			✓										วิทยาเขตนครศรีธรรมราช
๒๓	โครงการจัดตั้งศูนย์ข้อมูลการเรียนรู้ด้านศิลปะวัฒนธรรมทางพระพุทธศาสนา	๑๐๐,๐๐๐		๑๐๐,๐๐๐					✓								วิทยาเขตนครศรีธรรมราช
๒๔	โครงการการทำนุบำรุงพระพุทธศาสนากับวิถีชุมชน	๑๐๐,๐๐๐		๑๐๐,๐๐๐				✓									วิทยาเขตนครศรีธรรมราช
๒๕	โครงการจัดนิทรรศการเนื่องในวันสำคัญทางพระพุทธศาสนา	๖๗,๒๖๐		๖๗,๒๖๐	✓												ห้องเรียนสุราษฎร์ธานี
๒๖	โครงการส่งเสริม สืบสาน และอนุรักษ์ประเพณีไทย	๕๐,๐๐๐		๕๐,๐๐๐	✓												ห้องเรียนสุราษฎร์ธานี
๒๗	โครงการปรับภูมิทัศน์เพื่อส่งเสริมสุนทรียภาพในมิติทางศิลปะและวัฒนธรรม	๒๐,๐๐๐		๒๐,๐๐๐							✓						ห้องเรียนสุราษฎร์ธานี
๒๘	โครงการเทศน์มหาชาติและทอดผ้าป่าประจำปี	๕,๐๐๐		๕,๐๐๐										✓			ห้องเรียนสุราษฎร์ธานี
๒๙	โครงการจัดนิทรรศการเนื่องในวันสำคัญทางพระพุทธศาสนา	๓๒๙,๖๕๐		๓๒๙,๖๕๐	✓												วิทยาเขตเชียงใหม่
๓๐	โครงการศูนย์ศึกษาพระพุทธศาสนาประเทศเพื่อนบ้าน	๒๕๐,๐๐๐		๒๕๐,๐๐๐	✓												วิทยาเขตเชียงใหม่
๓๑	โครงการนิสิต มจร สืบสานประเพณีล้านนา	๒๕๐,๐๐๐		๒๕๐,๐๐๐	✓												วิทยาเขตเชียงใหม่
๓๒	โครงการอนุรักษ์พุทธศิลป์ล้านนาสู่อาเซียน	๑๕๐,๐๐๐		๑๕๐,๐๐๐				✓									วิทยาเขตเชียงใหม่
๓๓	โครงการส่งเสริมศิลปะพื้นบ้านบนลานมหาวิทยาลัย	๑๐๐,๐๐๐		๑๐๐,๐๐๐	✓												วิทยาเขตเชียงใหม่
๓๔	โครงการฟื้นฟูวัดมหาสถานส่งเสริมการท่องเที่ยววัดเจ็ดยอด	๓๐,๐๐๐		๓๐,๐๐๐	✓												วิทยาเขตเชียงใหม่
๓๕	โครงการมรดกคหณอนุรักษ์และเผยแพร่ศิลป์ โบราณคดีและศิลปวัฒนธรรมท้องถิ่น	๙๐,๐๐๐		๙๐,๐๐๐	✓												วิทยาเขตเชียงใหม่
๓๖	โครงการอนุรักษ์สืบสานพระพุทธศาสนาและศิลปวัฒนธรรม (วันปิยมหาราช)	๑๐๐,๐๐๐		๑๐๐,๐๐๐	✓												วิทยาเขตเชียงใหม่
๓๗	โครงการปลูกป่าเฉลิมพระเกียรติ	๑๐๐,๐๐๐		๑๐๐,๐๐๐										✓			วิทยาเขตเชียงใหม่

ลำดับที่	โครงการ	ประเภทงบประมาณ		รวม งบประมาณ	การเบิกจ่ายงบประมาณ ๒๕๖๐											*หมายเหตุ(ส่วนงาน)	
		ในงบประมาณ	นอกงบประมาณ		ต.ค.	พ.ย.	ธ.ค.	ม.ค.	ก.พ.	มี.ค.	เม.ย.	พ.ค.	มิ.ย.	ก.ค.	ส.ค.		ก.ย.
๓๘	โครงการจัดทำฝายน้ำล้น	๑๐๐,๐๐๐		๑๐๐,๐๐๐			✓										วิทยาเขตเชียงใหม่
๓๙	โครงการยุวชนแกนนำวิถีไทยวิถีพุทธ	๑๐๐,๐๐๐		๑๐๐,๐๐๐	✓												วิทยาเขตเชียงใหม่
๔๐	โครงการสอนภาษาและวรรณกรรมล้านนาสำหรับประชาชนทั่วไป	๕๐,๐๐๐		๕๐,๐๐๐						✓							วิทยาเขตเชียงใหม่
๔๑	โครงการจัดนิทรรศการเนื่องในวันสำคัญทางพระพุทธศาสนา	๔๕๐,๐๐๐		๔๕๐,๐๐๐			✓										วิทยาเขตขอนแก่น
๔๒	โครงการสืบสานอารยธรรมด้านสังคมและวัฒนธรรม ๒ ฝั่งโขง (รองรับอาเซียน)	๔๐๐,๐๐๐		๔๐๐,๐๐๐										✓			วิทยาเขตขอนแก่น
๔๓	โครงการสัมมนาปราชญ์ชาวบ้านและภูมิปัญญาท้องถิ่น	๒๐๐,๐๐๐		๒๐๐,๐๐๐										✓			วิทยาเขตขอนแก่น
๔๔	โครงการจัดนิทรรศการและร่วมกิจกรรมการแสดง ประกวดศิลปวัฒนธรรม	๒๕๐,๐๐๐		๒๕๐,๐๐๐		✓											วิทยาเขตขอนแก่น
๔๕	โครงการจัดตั้งหอพุทธศิลป์	๒๐๐,๐๐๐		๒๐๐,๐๐๐							✓						วิทยาเขตขอนแก่น
๔๖	โครงการบุญกุ่มข้าวใหญ่และพึงเทศน์มหาชาติ	๒๐๐,๐๐๐		๒๐๐,๐๐๐					✓								วิทยาเขตขอนแก่น
๔๗	โครงการหมู่บ้านชาวพุทธต้นแบบ	๒๐๐,๐๐๐		๒๐๐,๐๐๐				✓									วิทยาเขตขอนแก่น
๔๘	โครงการอนุรักษ์และสืบสานภูมิปัญญาและมรดกไทยอีสาน	๒๐๐,๐๐๐		๒๐๐,๐๐๐					✓								วิทยาเขตขอนแก่น
๔๙	โครงการพระสงฆ์ทำนุบำรุงศิลปวัฒนธรรมและอนุรักษ์ศิลปวัฒนธรรมท้องถิ่น	๒๐๐,๐๐๐		๒๐๐,๐๐๐									✓				วิทยาเขตขอนแก่น
๕๐	โครงการส่งเสริมการทำนุบำรุงศิลปวัฒนธรรมและบริการวิชาการ ทั้งภายในและต่างประเทศ	๒๐๐,๐๐๐		๒๐๐,๐๐๐						✓							วิทยาเขตขอนแก่น
๕๑	โครงการศูนย์ศึกษาพระพุทธศาสนาประเทศเพื่อนบ้าน	๒๕๐,๐๐๐		๒๕๐,๐๐๐						✓							วิทยาเขตขอนแก่น
๕๒	โครงการสัมมนาด้านศิลปวัฒนธรรม ๒ ฝั่งโขง	๒๐๐,๐๐๐		๒๐๐,๐๐๐										✓			วิทยาเขตขอนแก่น
๕๓	โครงการพัฒนาชาวพุทธต้นแบบ	๑๐๐,๐๐๐		๑๐๐,๐๐๐				✓									วิทยาเขตขอนแก่น
๕๔	โครงการศึกษาดูงานและแลกเปลี่ยนเรียนรู้พระพุทธศาสนาและศิลปวัฒนธรรมกับภาคีเครือข่าย	๕๐๐,๐๐๐		๕๐๐,๐๐๐	✓												วิทยาเขตขอนแก่น
๕๕	โครงการจัดนิทรรศการเนื่องในวันสำคัญทางพระพุทธศาสนา	๓๐,๐๐๐		๓๐,๐๐๐			✓										หน่วยวิทยบริการมหาสารคาม
๕๖	โครงการจัดนิทรรศการและร่วมกิจกรรมการแสดง ประกวดศิลปวัฒนธรรม	๕๐,๐๐๐		๕๐,๐๐๐		✓											หน่วยวิทยบริการมหาสารคาม
๕๗	โครงการจัดตั้งหอพุทธศิลป์	๕๐,๐๐๐		๕๐,๐๐๐							✓						หน่วยวิทยบริการมหาสารคาม
๕๘	โครงการบุญกุ่มข้าวใหญ่และพึงเทศน์มหาชาติ	๕๐,๐๐๐		๕๐,๐๐๐					✓								หน่วยวิทยบริการมหาสารคาม

ลำดับที่	โครงการ	ประเภทงบประมาณ		รวม งบประมาณ	การเบิกจ่ายงบประมาณ ๒๕๖๐											*หมายเหตุ(ส่วนงาน)
		ในงบประมาณ	นอกงบประมาณ		ต.ค.	พ.ย.	ธ.ค.	ม.ค.	ก.พ.	มี.ค.	เม.ย.	พ.ค.	มิ.ย.	ก.ค.	ส.ค.	
๕๙	โครงการหมู่บ้านชาวพุทธต้นแบบ	๕๐,๐๐๐		๕๐,๐๐๐										✓		หน่วยวิทยบริการมหาสารคาม
๖๐	โครงการจัดนิทรรศการเนื่องในวันสำคัญทางพุทธศาสนา	๑๗๕,๙๔๐		๑๗๕,๙๔๐	✓											วิทยาเขตนครราชสีมา
๖๑	โครงการส่งเสริมหอพุทธศิลป์	๒๕๐,๐๐๐		๒๕๐,๐๐๐	✓											วิทยาเขตนครราชสีมา
๖๒	โครงการสามัคคีธรรม	๘๐,๐๐๐		๘๐,๐๐๐								✓				วิทยาเขตนครราชสีมา
๖๓	โครงการคนดีศรีธรรมมาภรณ์	๘๐,๐๐๐		๘๐,๐๐๐	✓											วิทยาเขตนครราชสีมา
๖๔	โครงการอบรมพระสังฆาธิการเพื่ออนุรักษ์ศาสนวัตถุ	๑๐๐,๐๐๐		๑๐๐,๐๐๐								✓				วิทยาเขตนครราชสีมา
๖๕	โครงการส่งเสริมและอนุรักษ์ศิลปวัฒนธรรมท้องถิ่น	๑๕๐,๐๐๐		๑๕๐,๐๐๐								✓				วิทยาเขตนครราชสีมา
๖๖	โครงการสัมมนาและประชุมเชิงปฏิบัติการ"การจัดทำแผนงานทำนุบำรุงศิลปวัฒนธรรม"	๑๕๐,๐๐๐		๑๕๐,๐๐๐								✓				วิทยาเขตนครราชสีมา
๖๗	โครงการประชาสัมพันธ์และเผยแพร่เอกลักษณ์ เอกลักษณ์ ภาพลักษณ์ และผลงานอันทรงคุณค่า	๑๐๐,๐๐๐		๑๐๐,๐๐๐									✓			วิทยาเขตนครราชสีมา
๖๘	โครงการอบรมบุคลากรและนิสิตให้มีความตระหนักถึงคุณค่าการทำนุบำรุงศิลปวัฒนธรรม	๘๐,๐๐๐		๘๐,๐๐๐	✓											วิทยาเขตนครราชสีมา
๖๙	โครงการกิจกรรมไหว้ครูและมุทิตาสักการะ	๘๐,๐๐๐		๘๐,๐๐๐									✓			วิทยาเขตนครราชสีมา
๗๐	โครงการส่งเสริมการเรียนรู้พุทธศาสนาและวัฒนธรรม	๘๐,๐๐๐		๘๐,๐๐๐	✓											วิทยาเขตนครราชสีมา
๗๑	โครงการจัดนิทรรศการเนื่องในวันสำคัญทางพระพุทธศาสนา	๑๕๙,๙๘๐		๑๕๙,๙๘๐			✓					✓				วิทยาเขตอุบลราชธานี
๗๒	โครงการสวดพระปริตมหาจุลเฉลิมพระเกียรติ	๒๐๐,๐๐๐		๒๐๐,๐๐๐		✓										วิทยาเขตอุบลราชธานี
๗๓	โครงการศูนย์ศึกษาพระพุทธศาสนาและประเทศเพื่อนบ้าน	๒๕๐,๐๐๐		๒๕๐,๐๐๐									✓			วิทยาเขตอุบลราชธานี
๗๔	โครงการวันสถาปนาวิทยาเขตอุบลราชธานี	๒๐๐,๐๐๐		๒๐๐,๐๐๐								✓				วิทยาเขตอุบลราชธานี
๗๕	โครงการพระสงฆ์กับการเป็นผู้นำในการฟื้นฟูและอนุรักษ์ศิลปวัฒนธรรม	๑๕๐,๐๐๐		๑๕๐,๐๐๐									✓			วิทยาเขตอุบลราชธานี
๗๖	โครงการศึกษาดูงานด้านพระพุทธศาสนาและศิลปวัฒนธรรม	๓๕๐,๐๐๐		๓๕๐,๐๐๐							✓					วิทยาเขตอุบลราชธานี
๗๗	โครงการนิทรรศการ ๖๐๐๐ ปี มหาลาภคฤศ์พระพุทธเจ้า เนื่องในวันสำคัญทางพระพุทธศาสนา (วัดมหาธาตุฯ วัดป่าสุทธาวาส และวัดเขาสุกษา)	๑๕๐,๐๐๐		๑๕๐,๐๐๐					✓							วิทยาเขตอุบลราชธานี
๗๘	โครงการส่งเสริมการทำนุบำรุงศิลปวัฒนธรรมและบริการวิชาการ ทั้งภายในและภายนอกประเทศ	๑๕๐,๐๐๐		๑๕๐,๐๐๐									✓			วิทยาเขตอุบลราชธานี
๗๙	โครงการส่งเสริมภูมิปัญญาท้องถิ่น	๑๐๐,๐๐๐		๑๐๐,๐๐๐								✓				วิทยาเขตอุบลราชธานี

ลำดับที่	โครงการ	ประเภทงบประมาณ		รวม งบประมาณ	การเบิกจ่ายงบประมาณ ๒๕๖๐											*หมายเหตุ(ส่วนงาน)
		ในงบประมาณ	นอกงบประมาณ		ต.ค.	พ.ย.	ธ.ค.	ม.ค.	ก.พ.	มี.ค.	เม.ย.	พ.ค.	มิ.ย.	ก.ค.	ส.ค.	
๘๐	โครงการส่งเสริมวัฒนธรรมประเพณีแห่เทียนพรรษา จังหวัดอุบลราชธานี	๑๐๐,๐๐๐		๑๐๐,๐๐๐										✓		วิทยาเขตอุบลราชธานี
๘๑	โครงการสาธยายพระไตรปิฎก เฉลิมพระเกียรติ	๑๐๐,๐๐๐		๑๐๐,๐๐๐										✓		วิทยาเขตอุบลราชธานี
๘๒	โครงการสามัคคีธรรมและถวายเทียนพรรษา	๘๐,๐๐๐		๘๐,๐๐๐										✓		วิทยาเขตอุบลราชธานี
๘๓	โครงการสวดมนต์ข้ามปี วิถีไทย วิถีพุทธ	๘๐,๐๐๐		๘๐,๐๐๐		✓										วิทยาเขตอุบลราชธานี
๘๔	โครงการจัดนิทรรศการวันสำคัญทางพระพุทธศาสนาและวันสำคัญของชาติ	๘๕,๓๑๐		๘๕,๓๑๐				✓								วิทยาเขตแพร่
๘๕	โครงการพัฒนาคุณภาพงานทำนุบำรุงศิลปวัฒนธรรม	๑๕๐,๐๐๐		๑๕๐,๐๐๐	✓											วิทยาเขตแพร่
๘๖	โครงการปรีธรรมพระไตรปิฎกภาษาไทยเป็นภาษาล้านนา	๒๐๐,๐๐๐		๒๐๐,๐๐๐		✓										วิทยาเขตแพร่
๘๗	โครงการสืบค้นแหล่งเรียนรู้พระพุทธศาสนาและวัฒนธรรมระหว่างล้านนาประเทศไทย กับสิบสองปันนา	๒๐๐,๐๐๐		๒๐๐,๐๐๐				✓								วิทยาเขตแพร่
๘๘	โครงการแลกเปลี่ยนนิสิตปฏิบัติศาสนกิจประเทศภูมิกากลุ่มแม่น้ำโขง	๒๐๐,๐๐๐		๒๐๐,๐๐๐				✓								วิทยาเขตแพร่
๘๙	โครงการส่งเสริมพระสังฆาธิการ นิสิต ด้านพระพุทธศาสนา และอนุรักษ์ศิลปวัฒนธรรมท้องถิ่น	๑๐๐,๐๐๐		๑๐๐,๐๐๐	✓											วิทยาเขตแพร่
๙๐	โครงการพุทธศาสตร์สังเคราะห์	๑๐๐,๐๐๐		๑๐๐,๐๐๐	✓											วิทยาเขตแพร่
๙๑	โครงการทำข้อตกลงความร่วมมือทางวัฒนธรรมระหว่างมหาวิทยาลัยกับวัฒนธรรมจังหวัดแพร่	๑๐๐,๐๐๐		๑๐๐,๐๐๐	✓											วิทยาเขตแพร่
๙๒	โครงการพัฒนาธรรมหลวงเวียงโกศัย เฉลิมพระเกียรติ	๑๐๐,๐๐๐		๑๐๐,๐๐๐		✓										วิทยาเขตแพร่
๙๓	โครงการจัดตั้งชมรมอนุรักษ์ ประเพณี วัฒนธรรมภูมิกากลุ่มอาเซียน	๑๐๐,๐๐๐		๑๐๐,๐๐๐				✓								วิทยาเขตแพร่
๙๔	โครงการงานประเพณีสงกรานต์พุทธโกศัยสิริชัยมหาศากยมนี	๘๐,๐๐๐		๘๐,๐๐๐				✓								วิทยาเขตแพร่
๙๕	โครงการสามัคคีธรรม	๘๐,๐๐๐		๘๐,๐๐๐						✓						วิทยาเขตแพร่
๙๖	โครงการจัดงานวันบูรพาจารย์	๑๐๐,๐๐๐		๑๐๐,๐๐๐							✓					วิทยาเขตแพร่
๙๗	โครงการศึกษาดูงานตามแนวเศรษฐกิจพอเพียง	๑๐๐,๐๐๐		๑๐๐,๐๐๐								✓				วิทยาเขตแพร่
๙๘	โครงการจัดนิทรรศการเนื่องในวันสำคัญทางพระพุทธศาสนาและของชาติ	๘๐,๗๕๐		๘๐,๗๕๐	✓											วิทยาเขตสุรินทร์
๙๙	โครงการชุมชนสัมพันธ์สามัคคีร่วมสืบสานประเพณีลอยกระทง	๑๐๐,๐๐๐		๑๐๐,๐๐๐		✓										วิทยาเขตสุรินทร์
๑๐๐	โครงการศูนย์ศึกษาพระพุทธศาสนาประเทศเพื่อนบ้าน	๓๐๐,๐๐๐		๓๐๐,๐๐๐	✓											วิทยาเขตสุรินทร์

ลำดับที่	โครงการ	ประเภทงบประมาณ		รวม งบประมาณ	การเบิกจ่ายงบประมาณ ๒๕๖๐											*หมายเหตุ(ส่วนงาน)	
		ในงบประมาณ	นอกงบประมาณ		ต.ค.	พ.ย.	ธ.ค.	ม.ค.	ก.พ.	มี.ค.	เม.ย.	พ.ค.	มิ.ย.	ก.ค.	ส.ค.		ก.ย.
๑๒๒	โครงการอัญญาภูมิปัญญาท้องถิ่นพะเยา	๕๐,๐๐๐		๕๐,๐๐๐										✓			วิทยาเขตพะเยา
๑๒๓	โครงการสืบสานประเพณีดีที่ก้องปู้จา	๕๐,๐๐๐		๕๐,๐๐๐					✓								วิทยาเขตพะเยา
๑๒๔	โครงการส่งเสริมและอนุรักษ์หัตถศิลป์พะเยา	๒๐๐,๐๐๐		๒๐๐,๐๐๐							✓						วิทยาเขตพะเยา
๑๒๕	โครงการจัดตั้งศูนย์พัฒนาการศึกษาศาสนา ศิลปวัฒนธรรมอาเซียน	๒๐๐,๐๐๐		๒๐๐,๐๐๐					✓								วิทยาเขตพะเยา
๑๒๖	โครงการ จัดนิทรรศการเนื่องในวันสำคัญทางพระพุทธศาสนา	๖๘,๕๙๐		๖๘,๕๙๐					✓								วิทยาเขตบาศีศึกษาพุทธโฆส
๑๒๗	โครงการ ปวีรรด แปล และจัดพิมพ์คัมภีร์ทางพระพุทธศาสนา	๓๐๐,๐๐๐		๓๐๐,๐๐๐		✓											วิทยาเขตบาศีศึกษาพุทธโฆส
๑๒๘	โครงการ พัฒนาศูนย์การเรียนรู้ผลงานพระพุทโฆษาจารย์และบูรพาจารย์	๒๐๐,๐๐๐		๒๐๐,๐๐๐					✓								วิทยาเขตบาศีศึกษาพุทธโฆส
๑๒๙	โครงการ พิพิธภัณฑ์และหอพุทธศิลป์	๒๐๐,๐๐๐		๒๐๐,๐๐๐	✓												วิทยาเขตบาศีศึกษาพุทธโฆส
๑๓๐	โครงการ วันไหว้ครู/สามัคคีธรรม	๑๐๐,๐๐๐		๑๐๐,๐๐๐									✓				วิทยาเขตบาศีศึกษาพุทธโฆส
๑๓๑	โครงการ ประชาสัมพันธ์และเผยแพร่อัตลักษณ์ภาพลักษณ์ของมหาวิทยาลัย	๑๕๐,๐๐๐		๑๕๐,๐๐๐					✓								วิทยาเขตบาศีศึกษาพุทธโฆส
๑๓๒	โครงการจัดนิทรรศการเนื่องในวันสำคัญทางพระพุทธศาสนา	๑๔๗,๖๓๐		๑๔๗,๖๓๐	✓												วิทยาเขตนครสวรรค์
๑๓๓	โครงการจัดกิจกรรมวันแม่แห่งชาติ ๑๒ สิงหาคมหาราชินี	๑๕๐,๐๐๐		๑๕๐,๐๐๐									✓				วิทยาเขตนครสวรรค์
๑๓๔	โครงการจัดกิจกรรมเทิดพระเกียรติวันปิยมหาราช	๑๕๐,๐๐๐		๑๕๐,๐๐๐									✓				วิทยาเขตนครสวรรค์
๑๓๕	โครงการสืบสานวัฒนธรรมทางพระพุทธศาสนาเทศน์มหาชาติ	๑๕๐,๐๐๐		๑๕๐,๐๐๐										✓			วิทยาเขตนครสวรรค์
๑๓๖	โครงการพิธีไหว้ครู	๑๐๐,๐๐๐		๑๐๐,๐๐๐									✓				วิทยาเขตนครสวรรค์
๑๓๗	โครงการสืบสานวัฒนธรรมหล่อเทียนพรรษาและถวายเทียนพรรษา	๒๐๐,๐๐๐		๒๐๐,๐๐๐									✓				วิทยาเขตนครสวรรค์
๑๓๘	โครงการมหาจุฬาทศกฐินพระเกียรติวันปิยมหาราช	๑๐๐,๐๐๐		๑๐๐,๐๐๐				✓									วิทยาเขตนครสวรรค์
๑๓๙	โครงการสืบสานประเพณีทางพระพุทธศาสนาตักบาตรเทโวโรหณะ	๑๐๐,๐๐๐		๑๐๐,๐๐๐										✓			วิทยาเขตนครสวรรค์
๑๔๐	โครงการปลูกป่าเฉลิมพระเกียรติ ๖๒ พรรษา สมเด็จพระเทพรัตนราชสุดาฯ	๑๐๐,๐๐๐		๑๐๐,๐๐๐										✓			วิทยาเขตนครสวรรค์
๑๔๑	โครงการจัดนิทรรศการเนื่องในวันสำคัญทางพระพุทธศาสนา	๓๙,๕๒๐		๓๙,๕๒๐	✓												หน่วยวิทยบริการอุทัยธานี
๑๔๒	โครงการเทศน์มหาชาติ	๒๐,๐๐๐		๒๐,๐๐๐	✓												หน่วยวิทยบริการอุทัยธานี

ลำดับที่	โครงการ	ประเภทงบประมาณ		รวม งบประมาณ	การเบิกจ่ายงบประมาณ ๒๕๖๐											*หมายเหตุ(ส่วนงาน)	
		ในงบประมาณ	นอกงบประมาณ		ต.ค.	พ.ย.	ธ.ค.	ม.ค.	ก.พ.	มี.ค.	เม.ย.	พ.ค.	มิ.ย.	ก.ค.	ส.ค.		ก.ย.
๑๔๓	โครงการจัดนิทรรศการเนื่องในวันสำคัญทางพระพุทธศาสนา	๔๑,๘๐๐		๔๑,๘๐๐	✓												หน่วยวิทยบริการกำแพงเพชร
๑๔๔	โครงการจัดนิทรรศการเนื่องในวันสำคัญทางพระพุทธศาสนา	๔๙,๙๗๐		๔๙,๙๗๐	✓												หน่วยวิทยบริการพิจิตร
๑๔๕	โครงการเทศน์สัจจจร	๒๐,๐๐๐		๒๐,๐๐๐	✓												หน่วยวิทยบริการพิจิตร
๑๔๖	โครงการจัดนิทรรศการเนื่องในวันสำคัญทางพระพุทธศาสนา	๗๒,๙๖๐		๗๒,๙๖๐	✓												วิทยาลัยสงฆ์เลย
๑๔๗	โครงการบุญกุ่มข้าวใหญ่และฟังเทศน์มหาชาติ	๑๕๐,๐๐๐		๑๕๐,๐๐๐	✓												วิทยาลัยสงฆ์เลย
๑๔๘	โครงการส่งเสริมประเพณีวัฒนธรรมท้องถิ่น	๒๐๐,๐๐๐		๒๐๐,๐๐๐	✓												วิทยาลัยสงฆ์เลย
๑๔๙	โครงการส่งเสริมพระสังฆาธิการนิตอนุรักษ์ศิลป์ท้องถิ่น	๒๐๐,๐๐๐		๒๐๐,๐๐๐	✓												วิทยาลัยสงฆ์เลย
๑๕๐	โครงการอนุรักษ์ศิลปปะการแสดงท้องถิ่น	๑๕๐,๐๐๐		๑๕๐,๐๐๐	✓												วิทยาลัยสงฆ์เลย
๑๕๑	โครงการอนุรักษ์และสืบสานภูมิปัญญาและมรดกไทยอีสาน	๑๕๐,๐๐๐		๑๕๐,๐๐๐	✓												วิทยาลัยสงฆ์เลย
๑๕๒	โครงการสวนสมุนไพรและแพทย์แผนไทย	๑๕๐,๐๐๐		๑๕๐,๐๐๐	✓												วิทยาลัยสงฆ์เลย
๑๕๓	โครงการ จัดนิทรรศการวันสำคัญทางพระพุทธศาสนา	๘๕,๓๑๐		๘๕,๓๑๐	✓												วิทยาลัยสงฆ์นครพนม
๑๕๔	โครงการ ศูนย์ศึกษาพระพุทธศาสนากลุ่มประเทศอาเซียน	๓๐๐,๐๐๐		๓๐๐,๐๐๐							✓						วิทยาลัยสงฆ์นครพนม
๑๕๕	โครงการ วันไหว้ครูและสามัคคีธรรม	๑๐๐,๐๐๐		๑๐๐,๐๐๐									✓				วิทยาลัยสงฆ์นครพนม
๑๕๖	โครงการ ส่งเสริมประเพณีวัฒนธรรมท้องถิ่น	๑๕๐,๐๐๐		๑๕๐,๐๐๐									✓				วิทยาลัยสงฆ์นครพนม
๑๕๗	โครงการ ส่งเสริมผู้สืบทอดพิธีกรรมทางศาสนาตามความเชื่อและประเพณีท้องถิ่น	๒๐๐,๐๐๐		๒๐๐,๐๐๐							✓						วิทยาลัยสงฆ์นครพนม
๑๕๘	โครงการ จัดกิจกรรมวันสำคัญทางพระพุทธศาสนา	๑๕๐,๐๐๐		๑๕๐,๐๐๐	✓												วิทยาลัยสงฆ์นครพนม
๑๕๙	โครงการ อบรมนักเผยแผ่พระพุทธศาสนาในประเทศลุ่มน้ำโขง	๒๐๐,๐๐๐		๒๐๐,๐๐๐	✓												วิทยาลัยสงฆ์นครพนม
๑๖๐	โครงการ จัดตั้งศูนย์เรียนรู้อารยธรรมอาณาจักรศรีโคตรบูรณ	๑๐๐,๐๐๐		๑๐๐,๐๐๐							✓						วิทยาลัยสงฆ์นครพนม
๑๖๑	โครงการ อนุรักษ์คัมภีร์ใบลานทางพระพุทธศาสนา	๕๐,๐๐๐		๕๐,๐๐๐	✓												วิทยาลัยสงฆ์นครพนม
๑๖๒	โครงการจัดนิทรรศการวันสำคัญทางพระพุทธศาสนา	๑๒๕,๔๐๐		๑๒๕,๔๐๐	✓												วิทยาลัยสงฆ์ลำพูน
๑๖๓	โครงการสวนสมุนไพรและภูมิปัญญาท้องถิ่น	๒๐๐,๐๐๐		๒๐๐,๐๐๐									✓				วิทยาลัยสงฆ์ลำพูน

ลำดับที่	โครงการ	ประเภทงบประมาณ		รวม งบประมาณ	การเบิกจ่ายงบประมาณ ๒๕๖๐											*หมายเหตุ(ส่วนงาน)	
		ในงบประมาณ	นอกงบประมาณ		ต.ค.	พ.ย.	ธ.ค.	ม.ค.	ก.พ.	มี.ค.	เม.ย.	พ.ค.	มิ.ย.	ก.ค.	ส.ค.		ก.ย.
๑๖๔	โครงการส่งเสริมหอพุทธศิลป์	๒๐๐,๐๐๐		๒๐๐,๐๐๐									✓				วิทยาลัยสงฆ์ลำพูน
๑๖๕	โครงการพุทธชยันตี ๒,๖๐๐ ปีแห่งการตรัสรู้ของพระพุทธเจ้า	๑๕๐,๐๐๐		๑๕๐,๐๐๐							✓						วิทยาลัยสงฆ์ลำพูน
๑๖๖	โครงการศึกษาดูงานด้านการจัดการความรู้พระพุทธศาสนาและศิลปวัฒนธรรม	๔๐๐,๐๐๐		๔๐๐,๐๐๐							✓						วิทยาลัยสงฆ์ลำพูน
๑๖๗	โครงการฟิงเทศน์มหาชาติเฉลิมพระเกียรติ	๒๐๐,๐๐๐		๒๐๐,๐๐๐											✓		วิทยาลัยสงฆ์ลำพูน
๑๖๘	โครงการปลูกป่าและอนุรักษ์สิ่งแวดล้อมเฉลิมพระเกียรติ	๒๐๐,๐๐๐		๒๐๐,๐๐๐								✓					วิทยาลัยสงฆ์ลำพูน
๑๖๙	โครงการการอนุรักษ์ส่งเสริมประเพณีสลากย้อม	๑๘๐,๐๐๐		๑๘๐,๐๐๐												✓	วิทยาลัยสงฆ์ลำพูน
๑๗๐	โครงการพัฒนาศักยภาพบุคลากรด้านการจัดการความรู้ km ภูมิปัญญาท้องถิ่น	๑๘๐,๐๐๐		๑๘๐,๐๐๐								✓					วิทยาลัยสงฆ์ลำพูน
๑๗๑	โครงการส่งเสริมและพัฒนานิสิตด้วยกิจกรรมอนุรักษ์ศิลปวัฒนธรรมและภูมิปัญญาท้องถิ่น	๒๔๐,๐๐๐		๒๔๐,๐๐๐									✓				วิทยาลัยสงฆ์ลำพูน
๑๗๒	โครงการแรลลี่บนถนนสายวัฒนธรรมล้านนา	๑๐๐,๐๐๐		๑๐๐,๐๐๐											✓		วิทยาลัยสงฆ์ลำพูน
๑๗๓	โครงการศึกษาวิถีหรือบุญช่วย	๑๐๐,๐๐๐		๑๐๐,๐๐๐									✓				วิทยาลัยสงฆ์ลำพูน
๑๗๔	โครงการสืบสานภูมิปัญญาบูชาพุทธบารมี	๑๐๐,๐๐๐		๑๐๐,๐๐๐									✓				วิทยาลัยสงฆ์ลำพูน
๑๗๕	โครงการจัดนิทรรศการเนื่องในวันสำคัญทางพระพุทธศาสนา	๑๕๑,๘๑๐		๑๕๑,๘๑๐	✓												วิทยาลัยสงฆ์พุทธชินราช
๑๗๖	โครงการสานสัมพันธ์ชุมชน (เนื่องในวันสำคัญต่าง ๆ)	๑๐๐,๐๐๐		๑๐๐,๐๐๐	✓												วิทยาลัยสงฆ์พุทธชินราช
๑๗๗	โครงการเทิดพระเกียรติสถาบันพระมหากษัตริย์	๓๑,๐๐๐		๓๑,๐๐๐	✓												วิทยาลัยสงฆ์พุทธชินราช
๑๗๘	โครงการส่งเสริมกิจกรรมการทำบุญศิลปวัฒนธรรมและการศาสนา	๑๕๐,๐๐๐		๑๕๐,๐๐๐	✓												วิทยาลัยสงฆ์พุทธชินราช
๑๗๙	โครงการเทศน์มหาชาติเวสสันดรชาดกเฉลิมพระเกียรติสมเด็จพระนางเจ้าสิริกิติ์ พระบรมราชินีนาถ	๑๕๐,๐๐๐		๑๕๐,๐๐๐											✓		วิทยาลัยสงฆ์พุทธชินราช
๑๘๐	โครงการจัดงานวันครบรอบวิทยาลัยสงฆ์พุทธชินราช	๑๐๐,๐๐๐		๑๐๐,๐๐๐	✓												วิทยาลัยสงฆ์พุทธชินราช
๑๘๑	โครงการส่งเสริมภูมิปัญญาไทยที่มีความสอดคล้องกับหลักสูตรการสอนในพระพุทธศาสนา	๑๐๐,๐๐๐		๑๐๐,๐๐๐	✓												วิทยาลัยสงฆ์พุทธชินราช
๑๘๒	โครงการศึกษาดูงานเศรษฐกิจพอเพียงเชิงบูรณาการ	๑๕๐,๐๐๐		๑๕๐,๐๐๐	✓												วิทยาลัยสงฆ์พุทธชินราช
๑๘๓	โครงการวันสุนทรภู่ มหากวีสี่แผ่นดิน	๕๐,๐๐๐		๕๐,๐๐๐									✓				วิทยาลัยสงฆ์พุทธชินราช
๑๘๔	โครงการวันภาษาไทยแห่งชาติ	๘๗,๐๐๐		๘๗,๐๐๐										✓			วิทยาลัยสงฆ์พุทธชินราช

ลำดับที่	โครงการ	ประเภทงบประมาณ		รวม งบประมาณ	การเบิกจ่ายงบประมาณ ๒๕๖๐											*หมายเหตุ(ส่วนงาน)	
		ในงบประมาณ	นอกงบประมาณ		ต.ค.	พ.ย.	ธ.ค.	ม.ค.	ก.พ.	มี.ค.	เม.ย.	พ.ค.	มิ.ย.	ก.ค.	ส.ค.		ก.ย.
๑๘๕	โครงการส่งเสริมกิจกรรมวันมหาจุฬารำลึก	๒๐๐,๐๐๐		๒๐๐,๐๐๐	✓												วิทยาลัยสงฆ์พุทธชินราช
๑๘๖	โครงการพัฒนาวิทยาลัยเป็นแหล่งเรียนรู้ด้านพระพุทธศาสนา ศิลปะ วัฒนธรรม	๒๐๐,๐๐๐		๒๐๐,๐๐๐	✓												วิทยาลัยสงฆ์พุทธชินราช
๑๘๗	โครงการจัดนิทรรศการเนื่องในวันสำคัญทางพระพุทธศาสนา	๓๐,๐๒๐		๓๐,๐๒๐	✓												หน่วยวิทยบริการตาก
๑๘๘	โครงการสานสัมพันธ์ชุมชน (เนื่องในวันสำคัญต่าง ๆ)	๑๕,๐๐๐		๑๕,๐๐๐	✓												หน่วยวิทยบริการตาก
๑๘๙	โครงการเทศน์มหาชาติเวสสันดรชาดกเฉลิมพระเกียรติสมเด็จพระนางเจ้าสิริกิติ์ พระบรมราชินีนาถ	๑๕,๐๐๐		๑๕,๐๐๐											✓		หน่วยวิทยบริการตาก
๑๙๐	โครงการเทิดพระเกียรติสถาบันพระมหากษัตริย์	๑๕,๐๐๐		๑๕,๐๐๐	✓												หน่วยวิทยบริการตาก
๑๙๑	โครงการหล่อเทียนเข้าพรรษาทำบุญถวายเทียน	๑๕,๐๐๐		๑๕,๐๐๐									✓				หน่วยวิทยบริการตาก
๑๙๒	โครงการจัดนิทรรศการเนื่องในวันสำคัญทางพระพุทธศาสนา	๒๕,๒๗๐		๒๕,๒๗๐	✓												หน่วยวิทยบริการอุตรดิตถ์
๑๙๓	โครงการสานสัมพันธ์ชุมชน (เนื่องในวันสำคัญต่าง ๆ)	๓,๐๐๐		๓,๐๐๐	✓												หน่วยวิทยบริการอุตรดิตถ์
๑๙๔	โครงการเทศน์มหาชาติเวสสันดรชาดกเฉลิมพระเกียรติสมเด็จพระนางเจ้าสิริกิติ์ พระบรมราชินีนาถ	๓,๐๐๐		๓,๐๐๐										✓			หน่วยวิทยบริการอุตรดิตถ์
๑๙๕	โครงการเทิดพระเกียรติสถาบันพระมหากษัตริย์	๓,๐๐๐		๓,๐๐๐	✓												หน่วยวิทยบริการอุตรดิตถ์
๑๙๖	โครงการหล่อเทียนเข้าพรรษาทำบุญถวายเทียน	๓,๐๐๐		๓,๐๐๐									✓				หน่วยวิทยบริการอุตรดิตถ์
๑๙๗	โครงการจัดนิทรรศการเนื่องในวันสำคัญทางพระพุทธศาสนา	๘๖,๒๖๐		๘๖,๒๖๐	✓												วิทยาลัยสงฆ์บุรีรัมย์
๑๙๘	โครงการจัดงานวันวิสาขบูชา วันสำคัญสากลของโลก	๑๕๐,๐๐๐		๑๕๐,๐๐๐									✓				วิทยาลัยสงฆ์บุรีรัมย์
๑๙๙	โครงการประชุมสัมมนาเชิงปฏิบัติการเพื่อจัดทำระบบและกลไกคู่มือการทะนุบำรุงศิลปวัฒนธรรม	๑๕๐,๐๐๐		๑๕๐,๐๐๐				✓									วิทยาลัยสงฆ์บุรีรัมย์
๒๐๐	โครงการประชุมสัมมนาเชิงปฏิบัติการเพื่อจัดทำระบบและกลไกคู่มือการทะนุบำรุงศิลปวัฒนธรรม	๑๕๐,๐๐๐		๑๕๐,๐๐๐										✓			วิทยาลัยสงฆ์บุรีรัมย์
๒๐๑	โครงการส่งเสริมและสนับสนุนความร่วมมือการจัดทำแผนทะนุบำรุงศิลปวัฒนธรรมที่ครอบคลุมภาคส่วนในจังหวัดบุรีรัมย์	๑๐๐,๐๐๐		๑๐๐,๐๐๐										✓			วิทยาลัยสงฆ์บุรีรัมย์
๒๐๒	โครงการการจัดการความรู้เพื่อทะนุบำรุงศิลปวัฒนธรรมและภูมิปัญญาท้องถิ่น	๑๐๐,๐๐๐		๑๐๐,๐๐๐								✓					วิทยาลัยสงฆ์บุรีรัมย์
๒๐๓	โครงการส่งเสริมและพัฒนาวิถีชีวิตตามแนวปรัชญาเศรษฐกิจพอเพียง	๑๐๐,๐๐๐		๑๐๐,๐๐๐										✓			วิทยาลัยสงฆ์บุรีรัมย์
๒๐๔	โครงการส่งเสริม และพัฒนาประเพณี เทศกาลและพิธีกรรมทางพระพุทธศาสนาบูรณาการกับการทะนุบำรุงศิลปวัฒนธรรม	๑๕๐,๐๐๐		๑๕๐,๐๐๐									✓				วิทยาลัยสงฆ์บุรีรัมย์
๒๐๕	โครงการประชุมสัมมนาบูรณาการด้านศิลปวัฒนธรรมและภูมิปัญญาท้องถิ่นเพื่อสร้างความเข้มแข็งชุมชน	๑๐๐,๐๐๐		๑๐๐,๐๐๐		✓											วิทยาลัยสงฆ์บุรีรัมย์

ลำดับที่	โครงการ	ประเภทงบประมาณ		รวม งบประมาณ	การเบิกจ่ายงบประมาณ ๒๕๖๐											*หมายเหตุ(ส่วนงาน)	
		ในงบประมาณ	นอกงบประมาณ		ต.ค.	พ.ย.	ธ.ค.	ม.ค.	ก.พ.	มี.ค.	เม.ย.	พ.ค.	มิ.ย.	ก.ค.	ส.ค.		ก.ย.
๒๐๖	โครงการส่งเสริมและพัฒนาแหล่งเรียนรู้ทางด้านพระพุทธศาสนา ศิลปวัฒนธรรมและภูมิปัญญาท้องถิ่นอย่างยั่งยืน	๑๐๐,๐๐๐		๑๐๐,๐๐๐			✓										วิทยาลัยสงฆ์บุรีรัมย์
๒๐๗	โครงการพัฒนาและเชื่อมความสัมพันธ์ด้านพระพุทธศาสนาและศิลปวัฒนธรรมกับเครือข่ายในต่างประเทศ	๑๕๐,๐๐๐		๑๕๐,๐๐๐	✓												วิทยาลัยสงฆ์บุรีรัมย์
๒๐๘	โครงการเฉลิมพระเกียรติสมเด็จพระเทพรัตนราชสุดาฯ สยามบรมราชกุมารี เนื่องในโอกาสพระราชพิธีมหามงคลเฉลิมพระชนมพรรษา	๑๕๐,๐๐๐		๑๕๐,๐๐๐							✓						วิทยาลัยสงฆ์บุรีรัมย์
๒๐๙	โครงการปฏิบัติธรรมสวดมนต์ข้ามปี เสริมบารมี มหามงคล	๑๐๐,๐๐๐		๑๐๐,๐๐๐			✓										วิทยาลัยสงฆ์บุรีรัมย์
๒๑๐	โครงการส่งเสริมและอนุรักษ์วัฒนธรรมท้องถิ่น	๑๐๐,๐๐๐		๑๐๐,๐๐๐	✓												วิทยาลัยสงฆ์บุรีรัมย์
๒๑๑	โครงการ จัดนิทรรศการเนื่องในวันสำคัญทางพระพุทธศาสนา	๘๖,๐๗๐		๘๖,๐๗๐	✓												วิทยาลัยสงฆ์ปัตตานี
๒๑๒	โครงการ กิจกรรมเผยแพร่องค์ความรู้เนื่องในวันทางพระพุทธศาสนา	๒๐๐,๐๐๐		๒๐๐,๐๐๐								✓					วิทยาลัยสงฆ์ปัตตานี
๒๑๓	โครงการ วัฒนธรรมสัญจรไทย+อาเซียน	๓๐๐,๐๐๐		๓๐๐,๐๐๐					✓								วิทยาลัยสงฆ์ปัตตานี
๒๑๔	โครงการ สืบสานศิลปวัฒนธรรมท้องถิ่นใต้	๒๐๐,๐๐๐		๒๐๐,๐๐๐									✓				วิทยาลัยสงฆ์ปัตตานี
๒๑๕	โครงการ วันบูรพาจารย์	๑๐๐,๐๐๐		๑๐๐,๐๐๐	✓												วิทยาลัยสงฆ์ปัตตานี
๒๑๖	โครงการ ๑๕ ปีรำลึก มจร วิทยาลัยสงฆ์ปัตตานี	๒๕๐,๐๐๐		๒๕๐,๐๐๐	✓												วิทยาลัยสงฆ์ปัตตานี
๒๑๗	โครงการ ทำสามัคคีธรรม	๑๐๐,๐๐๐		๑๐๐,๐๐๐									✓				วิทยาลัยสงฆ์ปัตตานี
๒๑๘	โครงการ เทศน์มหาชาติและทอดผ้าป่าประจำปี	๑๐๐,๐๐๐		๑๐๐,๐๐๐										✓			วิทยาลัยสงฆ์ปัตตานี
๒๑๙	โครงการจัดนิทรรศการเนื่องในวันสำคัญทางพระพุทธศาสนา	๙๖,๗๑๐		๙๖,๗๑๐	✓												วิทยาลัยสงฆ์นครน่าน
๒๒๐	โครงการสืบสานวัฒนธรรมประเพณีไทยและท้องถิ่นน่าน	๓๐๐,๐๐๐		๓๐๐,๐๐๐	✓												วิทยาลัยสงฆ์นครน่าน
๒๒๑	โครงการส่งเสริมและอนุรักษ์พุทธศิลป์น่าน	๒๕๐,๐๐๐		๒๕๐,๐๐๐						✓							วิทยาลัยสงฆ์นครน่าน
๒๒๒	โครงการความร่วมมือทางการศึกษา ศาสนา และวัฒนธรรมฯ	๒๕๐,๐๐๐		๒๕๐,๐๐๐				✓									วิทยาลัยสงฆ์นครน่าน
๒๒๓	โครงการปรีวรตธรรมในคัมภีร์ล้านน่านาน	๒๕๐,๐๐๐		๒๕๐,๐๐๐				✓									วิทยาลัยสงฆ์นครน่าน
๒๒๔	โครงการปรับภูมิทัศน์เพื่อส่งเสริมสุนทรียภาพในมิติทางศิลปะและวัฒนธรรม	๑๕๐,๐๐๐		๑๕๐,๐๐๐	✓												วิทยาลัยสงฆ์นครน่าน
๒๒๕	โครงการเทศน์มหาชาติเวสสันดรชาดก เฉลิมพระเกียรติฯ	๑๐๐,๐๐๐		๑๐๐,๐๐๐									✓				วิทยาลัยสงฆ์นครน่าน
๒๒๖	โครงการศึกษาดูงานชุมชนเศรษฐกิจพอเพียง	๕๐,๐๐๐		๕๐,๐๐๐	✓												วิทยาลัยสงฆ์นครน่าน

ลำดับที่	โครงการ	ประเภทงบประมาณ		รวม งบประมาณ	การเบิกจ่ายงบประมาณ ๒๕๖๐											*หมายเหตุ(ส่วนงาน)	
		ในงบประมาณ	นอกงบประมาณ		ต.ค.	พ.ย.	ธ.ค.	ม.ค.	ก.พ.	มี.ค.	เม.ย.	พ.ค.	มิ.ย.	ก.ค.	ส.ค.		ก.ย.
๒๒๗	โครงการแลกเปลี่ยนเรียนรู้ศึกษานิเทศระหว่างสถาบัน	๒๐๐,๐๐๐		๒๐๐,๐๐๐	✓												วิทยาลัยสงฆ์นครน่าน
๒๒๘	โครงการ จัดกิจกรรมเนื่องในวันสำคัญทางพระพุทธศาสนา	๕๑,๓๐๐		๕๑,๓๐๐			✓										วิทยาลัยสงฆ์พุทธโสธร
๒๒๙	โครงการ อนุรักษ์ประเพณีและวัฒนธรรมไทย	๒๐๐,๐๐๐		๒๐๐,๐๐๐							✓						วิทยาลัยสงฆ์พุทธโสธร
๒๓๐	โครงการ จัดทำศูนย์ศิลปวัฒนธรรมในรูปแบบอิลคทอนิกส์	๒๐๐,๐๐๐		๒๐๐,๐๐๐							✓						วิทยาลัยสงฆ์พุทธโสธร
๒๓๑	โครงการ พัฒนาศักยภาพบุคลากรด้านการส่งเสริมและพัฒนาศาสนา	๒๕๐,๐๐๐		๒๕๐,๐๐๐			✓										วิทยาลัยสงฆ์พุทธโสธร
๒๓๒	โครงการ ไหว้ครูและสามัคคีธรรม	๑๐๐,๐๐๐		๑๐๐,๐๐๐									✓				วิทยาลัยสงฆ์พุทธโสธร
๒๓๓	โครงการ ส่งเสริมกีฬาสัมพันธ์	๑๐๐,๐๐๐		๑๐๐,๐๐๐	✓												วิทยาลัยสงฆ์พุทธโสธร
๒๓๔	โครงการ ส่งเสริมกิจกรรม ความสัมพันธ์และนันทนาการ	๑๐๐,๐๐๐		๑๐๐,๐๐๐	✓												วิทยาลัยสงฆ์พุทธโสธร
๒๓๕	โครงการจัดนิทรรศการเนื่องในวันสำคัญทางพระพุทธศาสนาและวันสำคัญของชาติ	๙๘,๙๙๐		๙๘,๙๙๐	✓												วิทยาลัยสงฆ์เชียงราย
๒๓๖	โครงการจาริกบุญพุทธสถานเมืองเชียงราย	๓๐๐,๐๐๐		๓๐๐,๐๐๐				✓									วิทยาลัยสงฆ์เชียงราย
๒๓๗	โครงการส่งเสริมและเผยแพร่ปรัชญาเศรษฐกิจพอเพียง	๑๕๐,๐๐๐		๑๕๐,๐๐๐					✓								วิทยาลัยสงฆ์เชียงราย
๒๓๘	โครงการแลกเปลี่ยนเรียนรู้พระพุทธศาสนาและวัฒนธรรมล้านนากับนครเชียงใหม่	๔๐๐,๐๐๐		๔๐๐,๐๐๐				✓									วิทยาลัยสงฆ์เชียงราย
๒๓๙	โครงการส่งเสริมสนับสนุนการเรียนรู้ภาษาล้านนา	๒๐๐,๐๐๐		๒๐๐,๐๐๐						✓							วิทยาลัยสงฆ์เชียงราย
๒๔๐	โครงการสืบสานงานศิลป์ถิ่นล้านนา	๒๐๐,๐๐๐		๒๐๐,๐๐๐	✓												วิทยาลัยสงฆ์เชียงราย
๒๔๑	โครงการส่งเสริมงานทำนุบำรุงศิลปวัฒนธรรมและวิถีชีวิตชุมชน	๑๕๐,๐๐๐		๑๕๐,๐๐๐	✓												วิทยาลัยสงฆ์เชียงราย
๒๔๒	โครงการทำนุบำรุงศิลปวัฒนธรรมอันดีงามอัตลักษณ์ ภาพลักษณ์และผลงานอันทรงคุณค่าของมหาวิทยาลัย	๑๕๐,๐๐๐		๑๕๐,๐๐๐	✓												วิทยาลัยสงฆ์เชียงราย
๒๔๓	โครงการจัดนิทรรศการเนื่องในวันสำคัญทางพระพุทธศาสนา	๗๕,๘๑๐		๗๕,๘๑๐								✓					วิทยาลัยสงฆ์ลำปาง
๒๔๔	โครงการตั้งธรรมหลวงเวียงละกอน (จังหวัดลำปาง)	๓๐๐,๐๐๐		๓๐๐,๐๐๐		✓											วิทยาลัยสงฆ์ลำปาง
๒๔๕	โครงการอนุรักษ์โบราณวัตถุและศิลปวัตถุนครลำปาง	๒๐๐,๐๐๐		๒๐๐,๐๐๐												✓	วิทยาลัยสงฆ์ลำปาง
๒๔๖	โครงการส่งเสริมและอนุรักษ์พุทธศิลป์นครลำปาง	๒๐๐,๐๐๐		๒๐๐,๐๐๐												✓	วิทยาลัยสงฆ์ลำปาง
๒๔๗	โครงการส่งเสริมความรู้แนวทางปรัชญาเศรษฐกิจพอเพียง	๑๕๐,๐๐๐		๑๕๐,๐๐๐		✓											วิทยาลัยสงฆ์ลำปาง

ลำดับที่	โครงการ	ประเภทงบประมาณ		รวม งบประมาณ	การเบิกจ่ายงบประมาณ ๒๕๖๐											*หมายเหตุ(ส่วนงาน)	
		ในงบประมาณ	นอกงบประมาณ		ต.ค.	พ.ย.	ธ.ค.	ม.ค.	ก.พ.	มี.ค.	เม.ย.	พ.ค.	มิ.ย.	ก.ค.	ส.ค.		ก.ย.
๒๔๘	โครงการส่งเสริมอนุรักษ์วัฒนธรรมประเพณีไทยและท้องถิ่นลำปาง	๑๕๐,๐๐๐		๑๕๐,๐๐๐		✓											วิทยาลัยสงฆ์ลำปาง
๒๔๙	โครงการไหว้สาบารมีหลวงพ่อกษม เขมโก	๔๐,๐๐๐		๔๐,๐๐๐		✓											วิทยาลัยสงฆ์ลำปาง
๒๕๐	โครงการจัดตั้งศูนย์ประสานงานรักษาศีล ๕	๑๐๐,๐๐๐		๑๐๐,๐๐๐				✓									วิทยาลัยสงฆ์ลำปาง
๒๕๑	โครงการปลูกป่าเฉลิมพระเกียรติพระบาทสมเด็จพระเจ้าอยู่หัว	๑๐๐,๐๐๐		๑๐๐,๐๐๐										✓			วิทยาลัยสงฆ์ลำปาง
๒๕๒	โครงการจัดนิทรรศการเนื่องในวันสำคัญทางพระพุทธศาสนา	๗๑,๘๒๐		๗๑,๘๒๐					✓								วิทยาลัยสงฆ์ศรีสะเกษ
๒๕๓	โครงการประเพณีบุญเจดีย์ข้าวเปลือก	๑๐๐,๐๐๐		๑๐๐,๐๐๐				✓									วิทยาลัยสงฆ์ศรีสะเกษ
๒๕๔	โครงการปลูกป่าเฉลิมพระเกียรติ	๑๐๐,๐๐๐		๑๐๐,๐๐๐										✓			วิทยาลัยสงฆ์ศรีสะเกษ
๒๕๕	โครงการประชาสัมพันธ์และเผยแพร่อัตลักษณ์ ภาพลักษณ์ของวิทยาลัยสงฆ์ศรีสะเกษ	๑๕๐,๐๐๐		๑๕๐,๐๐๐			✓										วิทยาลัยสงฆ์ศรีสะเกษ
๒๕๖	โครงการสืบสานศิลปวัฒนธรรมท้องถิ่น	๑๕๐,๐๐๐		๑๕๐,๐๐๐					✓								วิทยาลัยสงฆ์ศรีสะเกษ
๒๕๗	โครงการส่งเสริมสนับสนุนให้เกิดความเชื่อมโยงความรู้ท้องถิ่นในการทะนุบำรุงศิลปวัฒนธรรม	๑๐๐,๐๐๐		๑๐๐,๐๐๐					✓								วิทยาลัยสงฆ์ศรีสะเกษ
๒๕๘	โครงการประชุมสัมมนาแลกเปลี่ยนความรู้ทางวิชาการด้านพุทธศาสนาและวัฒนธรรม ในภูมิภาคสุรินทร์	๑๐๐,๐๐๐		๑๐๐,๐๐๐						✓							วิทยาลัยสงฆ์ศรีสะเกษ
๒๕๙	โครงการจัดตั้งพิพิธภัณฑ์ หอพุทธศิลป์ และผลงานบูรพาจารย์	๑๐๐,๐๐๐		๑๐๐,๐๐๐					✓								วิทยาลัยสงฆ์ศรีสะเกษ
๒๖๐	โครงการไหว้ครูบูรพาจารย์	๑๐๐,๐๐๐		๑๐๐,๐๐๐										✓			วิทยาลัยสงฆ์ศรีสะเกษ
๒๖๑	โครงการศึกษาดูงานชุมชนเศรษฐกิจพอเพียง	๑๐๐,๐๐๐		๑๐๐,๐๐๐					✓								วิทยาลัยสงฆ์ศรีสะเกษ
๒๖๒	โครงการจัดนิทรรศการเฉลิมพระเกียรติ	๑๐๐,๐๐๐		๑๐๐,๐๐๐	✓												วิทยาลัยสงฆ์ศรีสะเกษ
๒๖๓	โครงการบุญผะเหวดเทศน์มหาชาติ	๑๐๐,๐๐๐		๑๐๐,๐๐๐									✓				วิทยาลัยสงฆ์ศรีสะเกษ
๒๖๔	โครงการจัดนิทรรศการเนื่องในวันสำคัญทางพระพุทธศาสนา	๕๐,๑๖๐		๕๐,๑๖๐	✓												วิทยาลัยสงฆ์ราชบุรี
๒๖๕	โครงการปลูกป่าชายเลนเฉลิมพระเกียรติสมเด็จพระนางเจ้าพระบรมราชินีนาถ	๘๐,๐๐๐		๘๐,๐๐๐										✓			วิทยาลัยสงฆ์ราชบุรี
๒๖๖	โครงการอนุรักษ์และสืบสานประเพณีการเทศน์มหาชาติพระเวสสันดรชาดก	๑๐๐,๐๐๐		๑๐๐,๐๐๐									✓				วิทยาลัยสงฆ์ราชบุรี
๒๖๗	โครงการศึกษาดูงานชุมชนเศรษฐกิจพอเพียง	๑๐๐,๐๐๐		๑๐๐,๐๐๐	✓												วิทยาลัยสงฆ์ราชบุรี
๒๖๘	โครงการจัดนิทรรศการเฉลิมพระเกียรติ	๑๐๐,๐๐๐		๑๐๐,๐๐๐	✓												วิทยาลัยสงฆ์ราชบุรี

ลำดับที่	โครงการ	ประเภทงบประมาณ		รวม งบประมาณ	การเบิกจ่ายงบประมาณ ๒๕๖๐											*หมายเหตุ(ส่วนงาน)	
		ในงบประมาณ	นอกงบประมาณ		ต.ค.	พ.ย.	ธ.ค.	ม.ค.	ก.พ.	มี.ค.	เม.ย.	พ.ค.	มิ.ย.	ก.ค.	ส.ค.		ก.ย.
๒๖๙	โครงการจัดนิทรรศการในวันสำคัญทางพระพุทธศาสนา	๖๕,๓๖๐		๖๕,๓๖๐	✓												วิทยาลัยสงฆ์พุทธปัญญาศรีทราวดี
๒๗๐	โครงการอบรมปฏิบัติการ "พุทธปัญญากับการอนุรักษ์คัมภีร์โบราณ"	๑๐๐,๐๐๐		๑๐๐,๐๐๐	✓												วิทยาลัยสงฆ์พุทธปัญญาศรีทราวดี
๒๗๑	โครงการ "พุทธปัญญารวมใจ ทำบุญปีใหม่"	๘๐,๐๐๐		๘๐,๐๐๐			✓										วิทยาลัยสงฆ์พุทธปัญญาศรีทราวดี
๒๗๒	โครงการ "กตัญญูกตเวทิตา วันทาครู"	๘๐,๐๐๐		๘๐,๐๐๐										✓			วิทยาลัยสงฆ์พุทธปัญญาศรีทราวดี
๒๗๓	โครงการจัดกิจกรรมวันสำคัญทางพระพุทธศาสนา	๕๓,๓๙๐		๕๓,๓๙๐	✓												วิทยาลัยสงฆ์พูนมาเมือง
๒๗๔	โครงการวันบูรพาจารย์	๕๐,๐๐๐		๕๐,๐๐๐							✓						วิทยาลัยสงฆ์พูนมาเมือง
๒๗๕	โครงการจัดกิจกรรมวันสำคัญแห่งชาติ	๗๐,๐๐๐		๗๐,๐๐๐	✓												วิทยาลัยสงฆ์พูนมาเมือง
๒๗๖	โครงการถวายสามิจิตรมแต่พระเถรานุเถระ	๓๐,๐๐๐		๓๐,๐๐๐							✓						วิทยาลัยสงฆ์พูนมาเมือง
๒๗๗	โครงการส่งเสริมศิลปวัฒนธรรม	๑๐๐,๐๐๐		๑๐๐,๐๐๐	✓												วิทยาลัยสงฆ์พูนมาเมือง
๒๗๘	โครงการจัดนิทรรศการเนื่องในวันสำคัญทางพระพุทธศาสนา	๗๔,๔๘๐		๗๔,๔๘๐	✓												วิทยาลัยสงฆ์ร้อยเอ็ด
๒๗๙	โครงการ บุญกฐินมหาวิทยาลัย	๕๐,๐๐๐		๕๐,๐๐๐		✓											วิทยาลัยสงฆ์ร้อยเอ็ด
๒๘๐	โครงการจัดนิทรรศการและร่วมกิจกรรมการแสดง ประเพณีศิลปวัฒนธรรม	๘๐,๐๐๐		๘๐,๐๐๐		✓											วิทยาลัยสงฆ์ร้อยเอ็ด
๒๘๑	โครงการสัมมนาประชาชนชาวบ้านและภูมิปัญญาท้องถิ่น	๘๐,๐๐๐		๘๐,๐๐๐				✓									วิทยาลัยสงฆ์ร้อยเอ็ด
๒๘๒	โครงการบุญกุ่มข้าวใหญ่และฟังเทศน์มหาชาติ	๘๐,๐๐๐		๘๐,๐๐๐					✓								วิทยาลัยสงฆ์ร้อยเอ็ด
๒๘๓	โครงการ KM หอพุทธศิลป์	๘๐,๐๐๐		๘๐,๐๐๐						✓							วิทยาลัยสงฆ์ร้อยเอ็ด
๒๘๔	โครงการอนุรักษ์และสืบสานภูมิปัญญาและมรดกไทยอีสาน	๘๐,๐๐๐		๘๐,๐๐๐						✓							วิทยาลัยสงฆ์ร้อยเอ็ด
๒๘๕	โครงการสามิจิตรม ถวายสักการะพระเถระและบูรพาจารย์	๘๐,๐๐๐		๘๐,๐๐๐							✓						วิทยาลัยสงฆ์ร้อยเอ็ด
๒๘๖	โครงการหมู่บ้านชาวพุทธต้นแบบ	๘๐,๐๐๐		๘๐,๐๐๐				✓									วิทยาลัยสงฆ์ร้อยเอ็ด
๒๘๗	โครงการส่งเสริมการเรียนรู้พุทธศาสนาและวัฒนธรรม	๓๐,๐๐๐		๓๐,๐๐๐	✓												วิทยาลัยสงฆ์ร้อยเอ็ด
๒๘๘	โครงการบุญกฐินต้นแบบ	๕๐,๐๐๐		๕๐,๐๐๐		✓											วิทยาลัยสงฆ์ร้อยเอ็ด
๒๘๙	โครงการเผยแพร่อัตลักษณ์ เอกลักษณ์ ภาพลักษณ์และผลงานอันทรงคุณค่า	๘๐,๐๐๐		๘๐,๐๐๐	✓												วิทยาลัยสงฆ์ร้อยเอ็ด







































