



แผนปฏิบัติการประจำปีงบประมาณ พ.ศ.๒๕๖๒  
มหาวิทยาลัยมหาจุฬาลงกรณราชวิทยาลัย



กองแผนงาน สำนักงานอธิการบดี  
มหาวิทยาลัยมหาจุฬาลงกรณราชวิทยาลัย

## คำนำ

มหาวิทยาลัยมหาจุฬาลงกรณราชวิทยาลัยได้จัดทำแผนปฏิบัติการประจำปีงบประมาณ พ.ศ. ๒๕๖๒ ขึ้น เพื่อให้การบริหารจัดการภารกิจของมหาวิทยาลัยดำเนินไปได้อย่างสอดคล้องกับนโยบายการพัฒนาอุดมศึกษาของประเทศ และพัฒนาให้เป็นที่มาของนโยบายการพัฒนามหาวิทยาลัยของคณะผู้บริหารที่ได้กำหนดไว้ โดยมุ่งสู่ความเป็นมหาวิทยาลัยที่“เป็นศูนย์กลางการศึกษาพระพุทธศาสนาในระดับชาติและนานาชาติ” และให้เป็นที่มาของปรัชญามหาวิทยาลัยที่ตั้งไว้ “จัดการศึกษาพระพุทธศาสนา บูรณาการกับศาสตร์สมัยใหม่ พัฒนาจิตใจและสังคม” อีกทั้งยังเป็นข้อมูลประกอบในการตัดสินใจในการบริหารจัดการหน่วยงานให้เป็นที่มาอย่างมีประสิทธิภาพ

สาระสำคัญของแผนปฏิบัติการประจำปีงบประมาณ พ.ศ. ๒๕๖๒ จะสอดคล้องกับแผนพัฒนามหาวิทยาลัยมหาจุฬาลงกรณราชวิทยาลัย ฉบับที่ ๑๒ (๒๕๖๐-๒๕๖๔) ซึ่งได้มีการนำตัวชี้วัดจากแผนพัฒนามหาวิทยาลัย และตัวบ่งชี้ประกันคุณภาพการศึกษามหาวิทยาลัยมหาจุฬาลงกรณราชวิทยาลัย เพื่อประเมินประสิทธิภาพและประสิทธิผลการดำเนินงานของมหาวิทยาลัย

ในการนี้ มหาวิทยาลัยมหาจุฬาลงกรณราชวิทยาลัย มีความคาดหวังว่าการจัดทำแผนปฏิบัติการประจำปีงบประมาณ พ.ศ. ๒๕๖๒ จะสร้างความเข้าใจในสาระสำคัญที่เกี่ยวกับแผนปฏิบัติการประจำปี รวมทั้งกลไกของการติดตามและประเมินผลแผนปฏิบัติการประจำปีให้กับผู้ปฏิบัติงานมากยิ่งขึ้น นอกจากนี้ยังเป็นการสร้างกรอบแนวความคิดร่วมกัน ซึ่งจะทำให้เกิดความเข้าใจในการจัดทำแผนปฏิบัติการประจำปีมากยิ่งขึ้น และข้อมูลที่จะได้รับการจัดทำแผนปฏิบัติการประจำปีเล่มนี้ จะเกิดประโยชน์ต่อการบริหารงานของมหาวิทยาลัยได้เป็นอย่างดี

กองแผนงาน สำนักงานอธิการบดี  
มหาวิทยาลัยมหาจุฬาลงกรณราชวิทยาลัย

## สารบัญ

หน้า

### คำนำ

### สารบัญ

#### บทที่ ๑

#### บทนำ

- ๑.๑ ประวัติความเป็นมาของมหาวิทยาลัย ๑
- ๑.๒ โครงสร้างการบริหาร ๒
- ๑.๓ ปรัชญามหาวิทยาลัย ๓
- ๑.๔ ปณิธานของมหาวิทยาลัย ๓
- ๑.๕ วิสัยทัศน์มหาวิทยาลัย ๓
- ๑.๖ พันธกิจมหาวิทยาลัย ๓
- ๑.๗ วัตถุประสงค์ของการจัดทำแผนปฏิบัติการประจำปี ๔
- ๑.๘ ยุทธศาสตร์มหาวิทยาลัย ๔

#### บทที่ ๒

#### แผนปฏิบัติการประจำปีงบประมาณ พ.ศ. ๒๕๖๒

- ๒.๑ โครงการ/กิจกรรมที่ตอบสนองยุทธศาสตร์ เป้าประสงค์ พันธกิจ  
ตัวชี้วัด และกลยุทธ์ของมหาวิทยาลัยตามแผนปฏิบัติการประจำปี  
พ.ศ. ๒๕๖๒ ๖
- ๒.๒ รายละเอียดงบประมาณจำแนกตามแผนงาน และผลผลิต/โครงการ  
ประจำปีงบประมาณ พ.ศ. ๒๕๖๒ ๙๕
- ๒.๓ ตัวชี้วัดและค่าเป้าหมายระดับเป้าประสงค์ในระยะ ๕ ปี  
(พ.ศ.๒๕๖๐-๒๕๖๔) ๙๖
- ๒.๔ ตัวชี้วัดและค่าเป้าหมายตามแผนปฏิบัติการประจำปีงบประมาณ  
๒๕๖๒ ๑๐๐
- ๒.๕ แผนการเบิกจ่ายงบประมาณของโครงการ แผนปฏิบัติการประจำปี  
งบประมาณ พ.ศ. ๒๕๖๒ ๑๐๔

#### บทที่ ๓

#### กลไกการปรับแผนปฏิบัติการและการติดตามประเมินผลการดำเนินงาน

- ๓.๑ การจัดทำและปรับแผนปฏิบัติการประจำปี ๒๐๒
- ๓.๒ การบริหารแผนและการติดตามประเมินผลการดำเนินงาน ๒๐๓

## คณะผู้จัดทำ

### ที่ปรึกษา

พระราชปรีดิโกวิท	อธิการบดี
พระราชวรเมธี	รองอธิการบดีฝ่ายบริหาร
พระสุวรณเมธาภรณ์	รองอธิการบดีฝ่ายวิชาการ
พระราชวรมณี	รองอธิการบดีฝ่ายกิจการนิสิต
พระครูโสภณพุทธิศาสตร์	รองอธิการบดีฝ่ายประชาสัมพันธ์และเผยแพร่
พระโสภณวชิราภรณ์	รองอธิการบดีฝ่ายกิจการต่างประเทศ
รศ.ดร.สุรพล สุยะพรหม	รองอธิการบดีฝ่ายกิจการทั่วไป
นางสาวนวนลทิพย์ โกมลเมศ	ที่ปรึกษาอธิการบดี

### คณะกรรมการจัดทำ

พระเมธีธรรมาจารย์	รองอธิการบดีฝ่ายวางแผนและพัฒนา
ดร.ธวัชชัย สมอเนื้อ	ผู้ช่วยอธิการบดีฝ่ายแผนงบประมาณ
รศ.ดร.ธีรยุทธ พึ่งเทียร	ผู้ช่วยอธิการบดีฝ่ายแผนยุทธศาสตร์
ผศ.ดร.อิทธิพล แก้วพิลา	ผู้ช่วยอธิการบดีฝ่ายกิจการวิทยาเขต
พระมหาบัณฑิต ปณฺฑิตเมธี	ผู้อำนวยการกองแผนงาน
พระปลัดปิยศักดิ์ ปิยธมฺโม,ดร.	ผู้อำนวยการกองกิจการวิทยาเขต
ดร. ทักซิณ ประชามอญ	รองผู้อำนวยการกองแผนงาน
พระเฉลิมพงศ์ จรณสมปนฺโน	นักวิเคราะห์นโยบายและแผน
พระมหาคณิตศาสตร์ คเวสโก	นักวิเคราะห์นโยบายและแผน
นายวีรวัฒน์ แก้วทองใหญ่	นักวิเคราะห์นโยบายและแผน
นายเสน่ห์ แซวรัมย์	นักวิเคราะห์นโยบายและแผน
นายธนิศร์ มีชื่อ	นักวิเคราะห์นโยบายและแผน
นายบุญล้อม วิบุลละ	นักวิเคราะห์นโยบายและแผน
นางสาวกาญจนา นารี	นักวิเคราะห์นโยบายและแผน
นางสาวกิตทามาศ ศิริไชย	นักวิเคราะห์นโยบายและแผน
นางสาวนัตยา อินทร์กรุงเก่า	นักวิเคราะห์นโยบายและแผน
พระมหาฉัตรชัย ธมฺมวรเมธี	นักจัดการงานทั่วไป
พระธีรวิทย์ คุตฺตจิตฺโต	นักจัดการงานทั่วไป
นางสาวชฎารัตน์ ไชยบุญตา	นักจัดการงานทั่วไป

## บทที่ ๑

### บทนำ

#### ๑.๑ ประวัติความเป็นมาของมหาวิทยาลัย

มหาวิทยาลัยมหาจุฬาลงกรณราชวิทยาลัย เป็นมหาวิทยาลัยที่สมเด็จพระบรมบพิตร พระราชสมภารเจ้า พระบาทสมเด็จพระปรมินทรมหาจุฬาลงกรณ์ พระจุลจอมเกล้าเจ้าอยู่หัว รัชกาลที่ ๕ ได้ทรงสถาปนาขึ้น เมื่อ พ.ศ. ๒๔๓๐ ตั้งอยู่ ณ วัดมหาธาตุยุวราชรังสฤษฎิ์ และโปรดให้เรียกว่า “มหาธาตุวิทยาลัย” เปิดสอนครั้งแรก เมื่อวันที่ ๘ พฤศจิกายน ๒๔๓๒ ต่อมาวันที่ ๑๓ กันยายน พ.ศ. ๒๔๓๙ ทรงพระราชทานนามใหม่ว่า “มหาจุฬาลงกรณราชวิทยาลัย” โดยมีพระราชประสงค์ให้ใช้ “**เป็นสถานศึกษาพระไตรปิฎกและวิชาชั้นสูงสำหรับพระภิกษุสามเณรและคฤหัสถ์**”

พ.ศ. ๒๔๔๐ พระพิมลธรรม (ช้อย ฐานาทตมมหาเถร) อธิบดีสงฆ์วัดมหาธาตุยุวราชรังสฤษฎิ์ ได้จัดประชุมพระเถรานุเถระฝ่ายมหานิกายจำนวน ๕๗ รูป เพื่อดำเนินการจัดการศึกษาพระไตรปิฎกและวิชาชั้นสูง ตามพระราชปณิธานของพระบาทสมเด็จพระจุลจอมเกล้าเจ้าอยู่หัว โดยเปิดสอนระดับปริญญาตรีครั้งแรก เมื่อวันที่ ๑๘ กรกฎาคม พ.ศ. ๒๔๔๐ และดำเนินการจัดการศึกษามาโดยลำดับ

พ.ศ. ๒๕๑๒ มหาเถรสมาคมออกคำสั่งเรื่อง “การศึกษาของมหาวิทยาลัยสงฆ์ พุทธศักราช ๒๕๑๒” และเรื่อง สภาการศึกษาของคณะสงฆ์ พุทธศักราช ๒๕๑๒” ส่งผลให้มหาจุฬาลงกรณราชวิทยาลัย มีสถานะเป็นสถาบันการศึกษาของคณะสงฆ์ไทยโดยสมบูรณ์

พ.ศ. ๒๕๒๗ พระบาทสมเด็จพระเจ้าอยู่หัว รัชกาลที่ ๙ โดยคำแนะนำและยินยอมของรัฐสภา ทรงพระกรุณาโปรดเกล้าฯ ให้ตราพระราชบัญญัติกำหนดวิทยฐานะ ผู้สำเร็จวิชาการทางพระพุทธศาสนา พ.ศ. ๒๕๒๗ ระบุไว้ในมาตรา ๔ (๓) ว่า “ให้ผู้สำเร็จวิชาการทางพระพุทธศาสนาตามหลักสูตรปริญญาพุทธศาสตรบัณฑิตมหาจุฬาลงกรณราชวิทยาลัย ในพระบรมราชูปถัมภ์ มีวิทยฐานะชั้นปริญญาตรี เรียกว่า “พุทธศาสตรบัณฑิต”ใช้อักษรย่อว่า “พธ.บ.”

พ.ศ. ๒๕๔๐ พระบาทสมเด็จพระปรมินทรมหาภูมิพลอดุลยเดชทรงพระกรุณาโปรดเกล้าโปรดกระหม่อมให้ตราพระราชบัญญัติมหาวิทยาลัยขึ้น ประกาศในราชกิจจานุเบกษา เล่มที่ ๑๑๔ ตอนที่ ๕๑ ก ลงวันที่ ๑ ตุลาคม พ.ศ. ๒๕๔๐ กำหนดเป็นมหาวิทยาลัยในกำกับของรัฐ มีฐานะเป็นนิติบุคคล กำหนดสถานภาพและวัตถุประสงค์ (ตามมาตรา ๖) ไว้ “ให้เป็นสถานศึกษาและวิจัย มีวัตถุประสงค์ให้การศึกษาวิจัย ส่งเสริมและให้บริการทางพระพุทธศาสนาแก่พระภิกษุสามเณรและคฤหัสถ์ รวมทั้งการทำนุบำรุง ศิลปวัฒนธรรม”

ผลจากความเป็นมหาวิทยาลัยในกำกับของรัฐ ตามพระราชบัญญัตินี้ดังกล่าว ทำให้มหาวิทยาลัยมีความเป็นอิสระในการบริหารงานการจัดการศึกษา สามารถพัฒนาโครงสร้างและระบบการบริหารจัดการองค์กรให้เหมาะสมสอดคล้องกับภารกิจของมหาวิทยาลัยได้อย่างมีประสิทธิภาพ โดยมีโครงสร้าง ดังนี้

## ๑.๒ โครงสร้างการบริหาร

### โครงสร้างการบริหารงาน มหาวิทยาลัยมหาจุฬาลงกรณราชวิทยาลัย

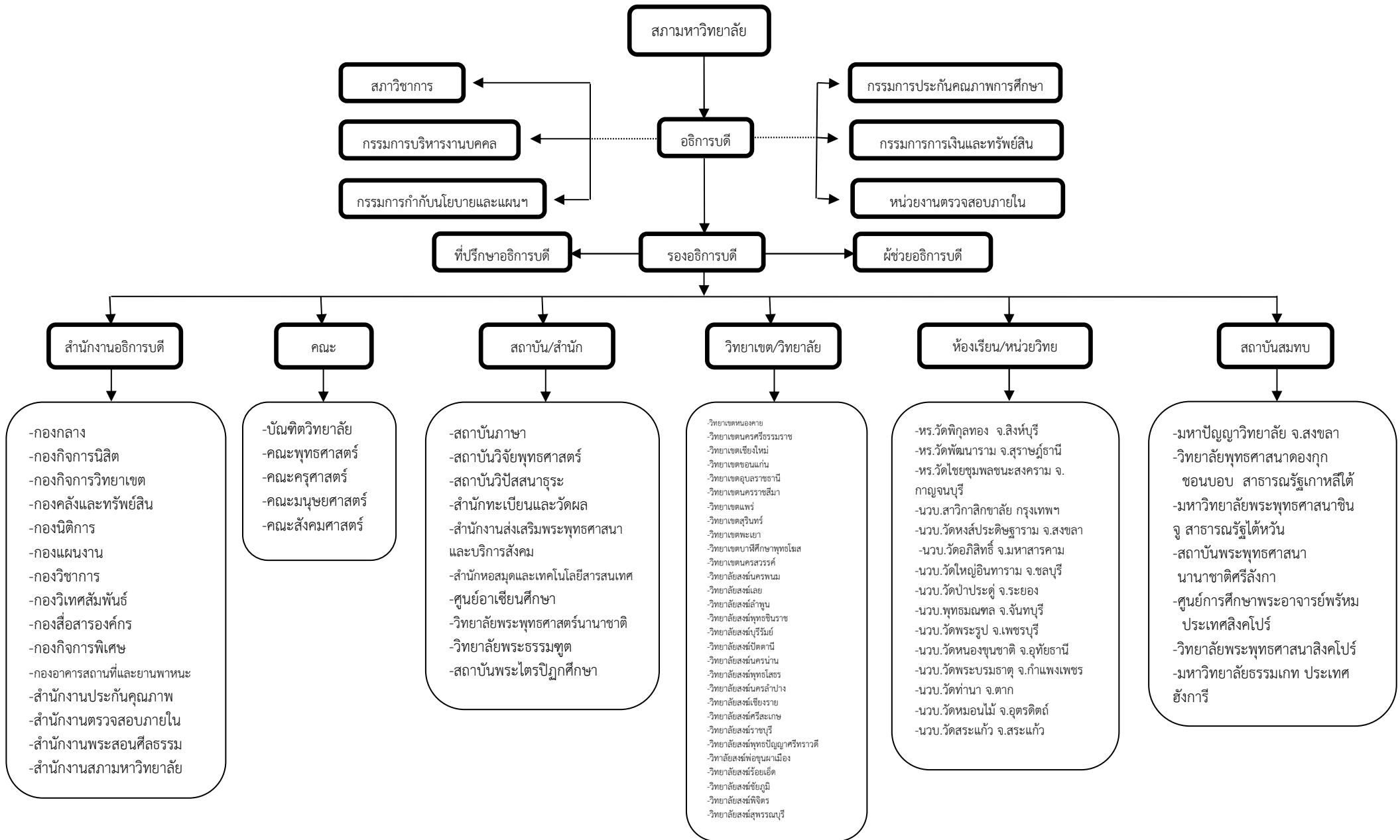

### ๑.๓ ปรัชญามหาวิทยาลัย

“จัดการศึกษาพระพุทธศาสนา บูรณาการกับศาสตร์สมัยใหม่ พัฒนาจิตใจและสังคม”

### ๑.๔ ปณิธานของมหาวิทยาลัย

“เป็นสถานศึกษาพระไตรปิฎก และวิชาการชั้นสูงสำหรับพระภิกษุสามเณร และคฤหัสถ์”

### ๑.๕ วิสัยทัศน์มหาวิทยาลัย

“มหาวิทยาลัยพระพุทธศาสนาระดับโลก”

### ๑.๖ พันธกิจมหาวิทยาลัย

มหาวิทยาลัยมหาจุฬาลงกรณราชวิทยาลัย มุ่งปฏิบัติภารกิจหลักสำคัญ ในฐานะสถาบันอุดมศึกษาที่มีคุณภาพและได้มาตรฐานสากล โดยจัดการเรียนการสอนในลักษณะของการนำความรู้ทางด้านพระพุทธศาสนา บูรณาการกับศาสตร์สมัยใหม่ ให้เกิดเป็นองค์ความรู้ที่นำไปสู่การพัฒนาจิตใจและสังคมของคนในชาติอย่างทั่วถึง ซึ่งมีพันธกิจที่สำคัญ ๔ ด้าน ดังนี้

๑) **ผลิตบัณฑิตให้มีคุณภาพ** เป็นไปตามกรอบมาตรฐานคุณวุฒิระดับอุดมศึกษาแห่งชาติ(TQF:HED) โดยใช้หลักธรรมทางพระพุทธศาสนา กระบวนการจัดการเรียนการสอน เพื่อให้ได้บัณฑิตที่มีคุณภาพ เป็นไปตามจุดมุ่งหมายของแผนพัฒนาการศึกษาแห่งชาติที่ให้การศึกษาเป็นเครื่องมือกลไกในการพัฒนาทรัพยากรมนุษย์ให้มีความเป็นพลเมือง (มีองค์ประกอบ ๔ ด้าน คือ มีคุณลักษณะนิสัยและพฤติกรรมที่พึงประสงค์ มีองค์ความรู้ที่สำคัญในศตวรรษที่ ๒๑ มีทักษะการเรียนรู้ในศตวรรษที่ ๒๑ และมีทักษะการดำรงชีวิต) และมีคุณลักษณะบัณฑิตที่พึงประสงค์ตามแนวคิดของบัณฑิต ๙ ประการ

๒) **วิจัยและพัฒนา** หมายถึง การวิจัยและค้นคว้า เพื่อสร้างองค์ความรู้และนวัตกรรมควบคู่ไปกับกระบวนการเรียนการสอน เน้นการพัฒนาองค์ความรู้ในพระไตรปิฎก โดยวิธีสหวิทยาการแล้วนำองค์ความรู้ที่ค้นพบมาประยุกต์ใช้แก้ปัญหา ศิลธรรม และจริยธรรมของสังคม รวมทั้งพัฒนาคุณภาพงานวิชาการด้านพระพุทธศาสนา โดยความร่วมมือกับสถาบันการศึกษาที่มีชื่อเสียงทั้งภายในประเทศและต่างประเทศเพื่อพัฒนานักวิจัยและงานวิจัยให้มีคุณภาพและความเป็นสากลได้อย่างมีประสิทธิภาพ

๓) **ส่งเสริมพระพุทธศาสนาและบริการวิชาการแก่สังคม** หมายถึง การส่งเสริมพระพุทธศาสนาและบริการวิชาการแก่สังคม ตามปณิธานการจัดตั้งมหาวิทยาลัย ด้วยการปรับปรุงกิจกรรมต่างๆให้ประสานสอดคล้อง เอื้อต่อการส่งเสริม สนับสนุนกิจการคณะสงฆ์ สร้างความรู้ความเข้าใจหลักคำสอนทางพระพุทธศาสนา สร้างจิตสำนึกด้านคุณธรรม จริยธรรมแก่ประชาชน โดยการจัดประชุม สัมมนา และฝึกอบรม เพื่อพัฒนาพระสงฆ์และบุคลากรทางศาสนาให้มีศักยภาพในการธำรงรักษา เผยแผ่หลักคำสอน และเป็นแกนหลักในการพัฒนาจิตใจในวงกว้าง

๔) **ทะนุบำรุงศิลปและวัฒนธรรม** หมายถึงการเสริมสร้างและพัฒนาแห่งการเรียนรู้ด้านการทะนุบำรุงศิลปและวัฒนธรรมให้เอื้อต่อการศึกษา โดยใช้พระพุทธศาสนาเป็นกลไกเพื่อสร้างจิตสำนึกและความภาคภูมิใจในความเป็นไทย รวมทั้งส่งเสริม สนับสนุนให้มีการนำภูมิปัญญาท้องถิ่น มาเป็นรากฐานของการพัฒนาอย่างมีคุณภาพและยั่งยืน

## ๑.๗ วัตถุประสงค์ของการจัดทำแผนปฏิบัติการประจำปี

มหาวิทยาลัยได้จัดทำแผนปฏิบัติการประจำปีขึ้น โดยมีวัตถุประสงค์ ๕ ประการ ดังนี้

- ๑) เพื่อพัฒนาระบบการบริหารจัดการของมหาวิทยาลัยให้สามารถดำเนินภารกิจตามนโยบายและเป้าหมายที่กำหนดไว้ให้มีประสิทธิภาพ
- ๒) เพื่อใช้เป็นเครื่องมือในการกำกับติดตามการบริหารงานของผู้บริหารมหาวิทยาลัย
- ๓) เพื่อใช้เป็นคู่มือในการดำเนินงานของเจ้าหน้าที่ผู้ปฏิบัติงานทุกระดับ
- ๔) เพื่อให้สามารถปฏิบัติภารกิจหลักด้านการบริหาร การจัดการเรียนการสอน การวิจัย การส่งเสริมพระพุทธศาสนาและบริการวิชาการแก่สังคม และการทำนุบำรุงศิลปวัฒนธรรมได้ตามเป้าหมาย
- ๕) เพื่อพัฒนามหาวิทยาลัยให้เป็นศูนย์กลางการศึกษาและการวิจัยด้านพระพุทธศาสนาในระดับชาติและนานาชาติ

## ๑.๘ ยุทธศาสตร์มหาวิทยาลัย

เพื่อให้เป็นไปตามปรัชญา วิสัยทัศน์ พันธกิจ เป้าประสงค์ และสอดคล้องกับแผนพัฒนาอุดมศึกษาแห่งชาติ มหาวิทยาลัยมหาจุฬาลงกรณราชวิทยาลัยจึงกำหนดประเด็นยุทธศาสตร์ ดังนี้

### ยุทธศาสตร์ที่ ๑ พัฒนาการผลิตบัณฑิตให้มีคุณภาพ

เป้าประสงค์ที่ ๑.๑ บัณฑิตมีคุณลักษณะตามนวลักษณ์ และกรอบมาตรฐานคุณวุฒิระดับอุดมศึกษาแห่งชาติ (TQF:HEd)

เป้าประสงค์ที่ ๑.๒ หลักสูตรมีการบูรณาการหลักพระพุทธศาสนากับศาสตร์สมัยใหม่ที่สร้างนวัตกรรมเพื่อพัฒนาจิตใจและการอยู่ร่วมกันอย่างสันติสุข

เป้าประสงค์ที่ ๑.๓ อาจารย์มีความรู้เชี่ยวชาญในศาสตร์และมีทักษะในการจัดกระบวนการเรียนรู้ที่ทันสมัย

เป้าประสงค์ที่ ๑.๔ ทรัพยากรการเรียนรู้เพียงพอและเหมาะสม

### ยุทธศาสตร์ที่ ๒ พัฒนางานวิจัยและนวัตกรรมให้มีคุณภาพทั้งในระดับชาติและนานาชาติ

เป้าประสงค์ที่ ๒.๑ ผลงานวิจัย งานสร้างสรรค์และนวัตกรรมทางพระพุทธศาสนาเชิงบูรณาการส่งผลต่อการพัฒนาจิตใจและสังคมอย่างยั่งยืน

เป้าประสงค์ที่ ๒.๒ ผลงานวิจัย งานสร้างสรรค์และนวัตกรรมได้รับการตีพิมพ์เผยแพร่ทั้งในระดับชาติและนานาชาติ

เป้าประสงค์ที่ ๒.๓ ผลงานวิจัย งานสร้างสรรค์และนวัตกรรมได้รับการอ้างอิงหรือนำไปใช้ประโยชน์ในการพัฒนาจิตใจและสังคมทั้งในระดับชาติและนานาชาติ

### ยุทธศาสตร์ที่ ๓ พัฒนางานบริการวิชาการด้านพระพุทธศาสนาให้มีความเข้มแข็งและยั่งยืน

เป้าประสงค์ที่ ๓.๑ ผลงานบริการวิชาการแก่สังคมมีคุณภาพ เป็นที่ยอมรับในระดับชาติและนานาชาติ

เป้าประสงค์ที่ ๓.๒ งานบริการวิชาการแก่สังคมบูรณาการกับการเรียนการสอน การวิจัยและทะนุบำรุงศิลปวัฒนธรรม

### ยุทธศาสตร์ที่ ๔ พัฒนางานทะนุบำรุงพระพุทธศาสนา และศิลปวัฒนธรรมให้เกิดความยั่งยืน

เป้าประสงค์ที่ ๔.๑ ผลงานด้านพระพุทธศาสนาและศิลปวัฒนธรรมมีคุณภาพ เป็นที่ยอมรับในระดับชาติและนานาชาติ



เป้าประสงค์ที่ ๔.๒ นวัตกรรมด้านพระพุทธศาสนาและศิลปวัฒนธรรมที่เกิดจากการบูรณาการงานส่งเสริมพระพุทธศาสนาและทะนุบำรุงศิลปวัฒนธรรมกับการเรียนการสอน การวิจัยและบริการวิชาการแก่สังคม

#### **ยุทธศาสตร์ที่ ๕ พัฒนาการบริหารจัดการองค์กร**

เป้าประสงค์ที่ ๕.๑ การบริหารจัดการองค์กรโดยใช้หลักพระพุทธศาสนาบูรณาการกับการบริหารจัดการสมัยใหม่

## บทที่ ๒

### ๒.๑ แผนปฏิบัติการประจำปีงบประมาณ พ.ศ. ๒๕๖๒

#### ๒.๑.๑ โครงการ/กิจกรรมที่ตอบสนองยุทธศาสตร์ เป้าประสงค์ พันธกิจ ตัวชี้วัด และกลยุทธ์ของมหาวิทยาลัยตามแผนปฏิบัติการประจำปี พ.ศ. ๒๕๖๒ ยุทธศาสตร์ที่ ๑. พัฒนาระดับบัณฑิตให้มีคุณภาพ

เป้าประสงค์ที่ ๑.๑ บัณฑิตมีคุณลักษณะตามวาลักษณ์ และกรอบมาตรฐานคุณวุฒิระดับอุดมศึกษาแห่งชาติ (TQF:HED)

พันธกิจมหาวิทยาลัย	ตัวชี้วัดระดับเป้าประสงค์	กลยุทธ์	โครงการ/กิจกรรม		*หมายเหตุ(ส่วนงาน)
ผลิตบัณฑิตที่มีคุณภาพ	๑.๑.๑ ระดับคะแนนความพึงพอใจของผู้ใช้บัณฑิตต่อคุณภาพบัณฑิต ตามวาลักษณ์และกรอบมาตรฐานคุณวุฒิระดับอุดมศึกษาแห่งชาติ(TQF:HED)	๑.๑.๑ ส่งเสริมและสนับสนุนให้ส่วนงานจัดการศึกษาดำเนินการพัฒนาบัณฑิตให้มีคุณลักษณะตามวาลักษณ์และตามกรอบมาตรฐานคุณวุฒิระดับอุดมศึกษาแห่งชาติ(TQF:HED)	๑	โครงการปฏิบัติวิปัสสนากัมมัฏฐานนิสิต	กองกิจการนิสิต
			๒	โครงการพัฒนาองค์กรนิสิต	กองกิจการนิสิต
			๓	โครงการส่งเสริมและพัฒนาวิชนัยนิสิต	กองกิจการนิสิต
			๔	โครงการให้ความรู้และทักษะด้านการประกันคุณภาพศึกษานิสิต	กองกิจการนิสิต
			๕	โครงการเปิดการศึกษาและปฐมนิเทศนิสิตใหม่	กองกิจการนิสิต
			๖	โครงการจัดกิจกรรมพัฒนานิสิตโดยชมรมนิสิต	กองกิจการนิสิต
			๗	โครงการกีฬาสัมพันธ์นิสิตคฤหัสถ์	กองกิจการนิสิต
			๘	โครงการ ส่งเสริมชมรมนิสิตต่างประเทศ	กองวิเทศสัมพันธ์
			๙	โครงการจัดทำคู่มือนิสิตต่างประเทศ	กองวิเทศสัมพันธ์
			๑๐	โครงการจัดนิทรรศการนิสิตต่างประเทศ	กองวิเทศสัมพันธ์
			๑๑	โครงการปฐมนิเทศนิสิตปฏิบัติศาสนกิจ ๔ ภาค	กองกิจการนิสิต
			๑๒	โครงการสัมมนานิสิตปฏิบัติศาสนกิจ ๔ ภาค	กองกิจการนิสิต
			๑๓	โครงการสัมมนาเชิงปฏิบัติการงานบริการนิสิต	กองกิจการนิสิต
			๑๔	โครงการปฐมนิเทศนิสิตปฏิบัติงานบริการสังคม	กองกิจการนิสิต
			๑๕	โครงการพัฒนาและเพิ่มศักยภาพนิสิตต่างประเทศ	กองวิเทศสัมพันธ์
			๑๖	โครงการพัฒนาศักยภาพด้านภาษาสำหรับนิสิต	สถาบันภาษา

			๑๗	โครงการประชาสัมพันธ์รับสมัครนิสิต	ส่วนงานบริหาร สำนักส่งเสริมฯ
			๑๘	โครงการรณรงค์การอ่านส่งเสริมการศึกษาค้นคว้าพระไตรปิฎก สำหรับนิสิต มจร	ส่วนหอสมุดกลาง
			๑๙	โครงการพัฒนาบุคลากรของมหาวิทยาลัยด้านการวิปัสสนา กรรมฐาน (ส่วนงานบริหาร)	สถาบันวิปัสสนาธุระ
			๒๐	โครงการปรับปรุงและพัฒนาระบบทะเบียนนิสิต	ส่วนเทคโนโลยีสารสนเทศ
			๒๑	โครงการปฏิบัติวิปัสสนากรรมฐานนิสิตบัณฑิตวิทยาลัย	บัณฑิตวิทยาลัย
			๒๒	โครงการปฐมนิเทศนิสิตใหม่และเตรียมความพร้อมก่อนการ เข้าศึกษา หลักสูตร ป.บัณฑิตวิชาชีพรู	คณะครุศาสตร์
			๒๓	โครงการพัฒนาบุคลากรและนิสิต ศึกษาดูงานต่างประเทศ	คณะครุศาสตร์
			๒๔	โครงการปฐมนิเทศนิสิตใหม่	คณะมนุษยศาสตร์
			๒๕	โครงการปฏิบัติวิปัสสนากัมมัฏฐานนิสิต ปริญญาโท	คณะมนุษยศาสตร์
			๒๖	โครงการปฐมนิเทศนิสิตใหม่และบายศรีสู่ขวัญต้อนรับนิสิตใหม่	คณะมนุษยศาสตร์
			๒๗	โครงการปฏิบัติวิปัสสนากัมมัฏฐานนิสิต	คณะมนุษยศาสตร์
			๒๘	โครงการปฐมนิเทศนิสิตใหม่	คณะมนุษยศาสตร์
			๒๙	โครงการปฏิบัติวิปัสสนากัมมัฏฐานของนิสิต	คณะมนุษยศาสตร์
			๓๐	โครงการปฏิบัติวิปัสสนากัมมัฏฐานนิสิต ปริญญาเอก	คณะมนุษยศาสตร์
			๓๑	โครงการนิสิตสังคมศาสตร์อาสาพัฒนาชุมชน (ป.ตรี)	คณะสังคมศาสตร์
			๓๒	โครงการศึกษาดูงานเพื่อส่งเสริมการเรียนรู้ของนิสิต (ป.ตรี ภาคบริหารรัฐศาสตร์)	คณะสังคมศาสตร์
			๓๓	โครงการศึกษาดูงานเพื่อส่งเสริมการเรียนรู้ของนิสิต (ป.ตรี ภาควิชาสังคมวิทยา)	คณะสังคมศาสตร์
			๓๔	โครงการศึกษาดูงานเพื่อส่งเสริมการเรียนรู้ของนิสิต (ป.ตรี ภาคศึกษานิตศาสตร์)	คณะสังคมศาสตร์
			๓๕	โครงการส่งเสริมศักยภาพนิสิตตามกรอบมาตรฐานคุณวุฒิอุดมศึกษา (ป.ตรี)	คณะสังคมศาสตร์
			๓๖	โครงการกิจกรรมเสริมหลักสูตร "ปฐมนิเทศนิสิตใหม่" (ป.ตรี)	คณะสังคมศาสตร์

			๓๗	โครงการมอบทุนการศึกษานิสิตคณะสังคมศาสตร์ ป.ตรี (ทุนพัฒนาคณะสังคมศาสตร์ มจร)	คณะสังคมศาสตร์
			๓๘	โครงการพัฒนาศักยภาพนิสิตและเสริมสร้างทักษะการเรียนรู้ (ป.โท กพส.)	คณะสังคมศาสตร์
			๓๙	โครงการพัฒนาศักยภาพนิสิตและเสริมสร้างทักษะการเรียนรู้ (ป.เอก กพส.)	คณะสังคมศาสตร์
			๔๐	โครงการกิจกรรมเสริมหลักสูตร "ปฐมนิเทศนิสิตใหม่" (ภาควิชานิติศาสตร์)	คณะสังคมศาสตร์
			๔๑	โครงการปฏิบัติวิปัสสนากัมมัฏฐานนิสิต	วิทยาเขตหนองคาย
			๔๒	โครงการปฏิบัติวิปัสสนากัมมัฏฐานนิสิตปริญญาโท	วิทยาเขตหนองคาย
			๔๓	โครงการพัฒนาศักยภาพนิสิตปริญญาโท	วิทยาเขตหนองคาย
			๔๔	โครงการพัฒนาศักยภาพด้านการใช้ภาษาอังกฤษสำหรับนิสิต	วิทยาเขตหนองคาย
			๔๕	โครงการชมรมภาษาอังกฤษสำหรับนิสิต	วิทยาเขตหนองคาย
			๔๖	โครงการอบรมองค์ความรู้ในการปฏิบัติการสอนในสถานศึกษาของพระนิสิตฝึกประสบการณ์วิชาชีพครู	วิทยาเขตหนองคาย
			๔๗	โครงการออกนิเทศนิสิตฝึกปฏิบัติการสอนในสถานศึกษา	วิทยาเขตหนองคาย
			๔๘	โครงการส่งเสริมสุขภาพและศักยภาพในการศึกษาของนิสิต	วิทยาเขตหนองคาย
			๔๙	โครงการออกค่ายอาสาพัฒนาการเรียนรู้ในสถานศึกษาในพื้นที่ภูมิลำเนาของนิสิต	วิทยาเขตหนองคาย
			๕๐	โครงการพัฒนานิสิตพุทธศาสตร์กับการสร้างจิตสาธารณะ	วิทยาเขตหนองคาย
			๕๑	โครงการปฐมนิเทศนิสิต/เตรียมความพร้อมก่อนเข้าศึกษา ประจำปี	วิทยาเขตหนองคาย
			๕๒	โครงการอบรมองค์ความรู้ในการปฏิบัติการสอนในสถานศึกษาของพระนิสิตฝึกประสบการณ์วิชาชีพครู	วิทยาเขตหนองคาย
			๕๓	โครงการออกค่ายอาสาพัฒนาการเรียนรู้ในสถานศึกษาในพื้นที่ภูมิลำเนาของนิสิต	วิทยาเขตหนองคาย
			๕๔	โครงการวิปัสสนากรรมฐานนิสิต	วิทยาเขตนครศรีธรรมราช

			๕๕	โครงการประเมินความพึงพอใจของนิสิตต่อคุณภาพการจัดการเรียนการสอนและสิ่งสนับสนุน	วิทยาเขตนครศรีธรรมราช
			๕๖	โครงการประเมินความพึงพอใจของนิสิตใหม่ต่อคุณภาพการจัดการเรียนการสอนและสิ่งสนับสนุน	วิทยาเขตนครศรีธรรมราช
			๕๗	โครงการประเมินความพึงพอใจของนิสิตปีสุดท้าย-บัณฑิตใหม่ต่อคุณภาพหลักสูตร	วิทยาเขตนครศรีธรรมราช
			๕๘	โครงการประเมินความพึงพอใจของนิสิตต่อคุณภาพการของอาจารย์	วิทยาเขตนครศรีธรรมราช
			๕๙	โครงการประเมินความพึงพอใจของนิสิตและอาจารย์ประจำหลักสูตรต่อการบริหารจัดการหลักสูตร	วิทยาเขตนครศรีธรรมราช
			๖๐	โครงการประเมินความพึงพอใจของนิสิตต่อคุณภาพการบริการ	วิทยาเขตนครศรีธรรมราช
			๖๑	โครงการปฐมนิเทศนิสิตใหม่	วิทยาเขตนครศรีธรรมราช
			๖๒	โครงการนิสิตสัมพันธ์	วิทยาเขตนครศรีธรรมราช
			๖๓	โครงการประชาสัมพันธ์หลักสูตร (รับนิสิตใหม่)	วิทยาเขตนครศรีธรรมราช
			๖๔	โครงการพัฒนาศักยภาพนิสิตให้มีคุณลักษณะตามนวนลักษณ์และกรอบมาตรฐานคุณวุฒิแห่งชาติ	วิทยาเขตนครศรีธรรมราช
			๖๕	โครงการปฐมนิเทศนิสิตปฏิบัติศาสนกิจอาสาช่วยพัฒนาสังคม	วิทยาเขตนครศรีธรรมราช
			๖๖	โครงการสัมมนานิสิตปฏิบัติศาสนกิจประจำภาค	วิทยาเขตนครศรีธรรมราช
			๖๗	โครงการพัฒนาศาสนธรรมแก่นิสิตเพื่อการเรียนรู้ตลอดชีวิต	วิทยาเขตนครศรีธรรมราช
			๖๘	โครงการอบรมพัฒนาศักยภาพของบุคลากรและนิสิตเพื่อให้บริการวิชาการ	วิทยาเขตนครราชสีมา
			๖๙	โครงการอบรมภาษาในกลุ่มอาเซียนให้บุคลากรและนิสิต	วิทยาเขตนครราชสีมา
			๗๐	โครงการปฏิบัติธรรมนิสิต	วิทยาเขตเชียงใหม่
			๗๑	โครงการปฐมนิเทศนิสิตทุกระดับ	วิทยาเขตเชียงใหม่

			๗๒	โครงการพัฒนานิสิตรัฐศาสตร์และรัฐประศาสนศาสตร์การใช้ Mindmap เพื่อเพิ่มประสิทธิภาพในการเรียน	วิทยาเขตเชียงใหม่
			๗๓	โครงการนิสิตจิตอาสานานาชาติแทนคุณสังคม	วิทยาเขตเชียงใหม่
			๗๔	โครงการพัฒนานิสิต	วิทยาเขตเชียงใหม่
			๗๕	โครงการปฏิบัติวิปัสสนากรรมฐานนิสิต (ทุกหลักสูตร)	วิทยาเขตขอนแก่น
			๗๖	โครงการปฐมนิเทศนิสิตใหม่	วิทยาเขตขอนแก่น
			๗๗	โครงการส่งเสริมกิจกรรมตามคุณลักษณะบัณฑิตที่พึงประสงค์ และอัตลักษณ์นิสิต	วิทยาเขตขอนแก่น
			๗๘	โครงการสัมมนานิสิตก่อนออกปฏิบัติศาสนกิจ	วิทยาเขตขอนแก่น
			๗๙	โครงการปฐมนิเทศนิสิตระดับปริญญาตรีและกิจกรรมไหว้ครู	วิทยาเขตขอนแก่น
			๘๐	โครงการสัมมนานิสิตก่อนออกปฏิบัติศาสนกิจ	วิทยาเขตขอนแก่น
			๘๑	โครงการปฐมนิเทศนิสิตระดับปริญญาตรีและกิจกรรมไหว้ครู	วิทยาเขตขอนแก่น
			๘๒	โครงการนิสิตจิตอาสาพัฒนาสังคม	วิทยาเขตขอนแก่น
			๘๓	โครงการปฏิบัติวิปัสสนากัมมัฏฐานนิสิตเฉลิมพระเกียรติ	วิทยาเขตนครราชสีมา
			๘๔	โครงการอบรมภาษาในกลุ่มอาเซียนให้บุคลากรและนิสิต	วิทยาเขตนครราชสีมา
			๘๕	โครงการสัมมนาทางวิชาการแก่บุคลากรและนิสิต	วิทยาเขตนครราชสีมา
			๘๖	โครงการพัฒนานิสิตจิตอาสา	วิทยาเขตนครราชสีมา
			๘๗	โครงการอบรมพัฒนาศักยภาพของบุคลากรและนิสิตเพื่อการให้บริการวิชาการ	วิทยาเขต นครราชสีมา
			๘๘	โครงการสัมมนาทางวิชาการเผยแพร่วิทยานิพนธ์ของนิสิตต่อสาธารณชน	วิทยาเขตนครราชสีมา
			๘๙	โครงการการปฏิบัติวิปัสสนากัมมัฏฐานนิสิตเฉลิมพระเกียรติ	วิทยาเขตอุบลราชธานี
			๙๐	โครงการพัฒนาศักยภาพนิสิตและเสริมสร้างทักษะการเรียนรู้ ในศตวรรษที่ ๒๑	วิทยาเขตอุบลราชธานี

			๙๑	โครงการปัจฉิมนิเทศนิสิต เตรียมพร้อมสู่ความเป็นบัณฑิต	วิทยาเขตอุบลราชธานี
			๙๒	โครงการพัฒนานิสิตและกิจกรรมนิสิต วิทยาเขตอุบลราชธานี (ตามกรอบมาตรฐานคุณวุฒิ ๕ ด้าน)	วิทยาเขตอุบลราชธานี
			๙๓	โครงการส่งเสริมและสนับสนุนกีฬาสัมพันธ์บุคลากรและนิสิต	วิทยาเขตอุบลราชธานี
			๙๔	โครงการเตรียมความพร้อมนิสิต วิทยาเขตอุบลราชธานี ก่อนเข้าศึกษาประจำปีการศึกษา ๒๕๖๑	วิทยาเขตอุบลราชธานี
			๙๕	โครงการจัดพิมพ์คู่มือนิสิต ระดับปริญญาตรี ปริญญาโท	วิทยาเขตอุบลราชธานี
			๙๖	โครงการปฏิบัติวิปัสสนากัมมัฏฐานนิสิต	วิทยาเขตแพร่
			๙๗	โครงการส่งเสริมและพัฒนาศักยภาพของบุคลากรและนิสิต (กีฬา)	วิทยาเขตแพร่
			๙๘	โครงการติดตามความก้าวหน้าและสอบป้องกันวิทยานิพนธ์ นิสิตระดับบัณฑิตศึกษา	วิทยาเขตแพร่
			๙๙	โครงการเตรียมความพร้อมก่อนเข้าศึกษาต่อนิสิตระดับปริญญาตรี	วิทยาเขตแพร่
			๑๐๐	โครงการปัจฉิมและตรวจเยี่ยมนิสิตปฏิบัติศาสนกิจ	วิทยาเขตแพร่
			๑๐๑	โครงการพัฒนาประสบการณ์ทางวิชาชีพแก่นิสิตและศิษย์เก่า	วิทยาเขตแพร่
			๑๐๒	โครงการศึกษาดูงานนิสิตทุกสาขาวิชา	วิทยาเขตแพร่
			๑๐๓	โครงการเตรียมความพร้อมก่อนเข้าศึกษาต่อนิสิตระดับบัณฑิตศึกษา	วิทยาเขตแพร่
			๑๐๔	โครงการปฏิบัติวิปัสสนากัมมัฏฐานนิสิตระดับบัณฑิตระดับบัณฑิต	วิทยาเขตแพร่
			๑๐๕	โครงการศึกษาดูงานต่างประเทศนิสิตระดับบัณฑิต	วิทยาเขตแพร่
			๑๐๖	โครงการสอนธรรมศึกษานิสิตคฤหัสถ์	วิทยาเขตแพร่
			๑๐๗	โครงการสอนภาษาและวรรณกรรมล้านนาสำหรับนิสิตประชาชนทั่วไป	วิทยาเขตแพร่
			๑๐๘	โครงการปฏิบัติวิปัสสนากัมมัฏฐานนิสิต	วิทยาเขตสุรินทร์
			๑๐๙	โครงการจัดทำคู่มือนิสิต	วิทยาเขตสุรินทร์
			๑๑๐	โครงการพัฒนาทักษะความสามารถและกิจกรรมกีฬานิสิต	วิทยาเขตสุรินทร์
			๑๑๑	โครงการเตรียมความพร้อมนิสิตก่อนเข้าศึกษา	วิทยาเขตสุรินทร์

			๑๑๒	โครงการปฐมนิเทศนิสิตใหม่	วิทยาเขตสุรินทร์
			๑๑๓	โครงการส่งเสริมความเป็นครูแก่นิสิต	วิทยาเขตสุรินทร์
			๑๑๔	โครงการเสริมศักยภาพนิสิตด้านการบริการวิชาการ	วิทยาเขตสุรินทร์
			๑๑๕	โครงการปฏิบัติวิปัสสนากัมมัฏฐานนิสิต	วิทยาเขตพะเยา
			๑๑๖	โครงการส่งเสริมกิจการนิสิตมหาจุฬา	วิทยาเขตพะเยา
			๑๑๗	โครงการนิเทศนิสิตฝึกปฏิบัติการสอนในสถานศึกษา	วิทยาเขตพะเยา
			๑๑๘	โครงการปฏิบัตินิเทศนิสิตใหม่	วิทยาเขตพะเยา
			๑๑๙	โครงการฝึกประสบการณ์วิชาชีพนิสิต	วิทยาเขตพะเยา
			๑๒๐	โครงการส่งเสริมสุขภาพและศักยภาพบุคลากรและนิสิต (กีฬา สี่สานสัมพันธ์) วิทยาเขตพะเยา	วิทยาเขตพะเยา
			๑๒๑	โครงการนิสิตจิตอาสาทำความดีด้วยหัวใจ	วิทยาเขตพะเยา
			๑๒๒	โครงการปฏิบัติวิปัสสนากัมมัฏฐานนิสิตเฉลิมพระเกียรติฯ	วิทยาเขตพุทธโฆส
			๑๒๓	โครงการปฐมนิเทศนิสิตใหม่/ปริญญานิเทศ	วิทยาเขตพุทธโฆส
			๑๒๔	โครงการส่งเสริมความรู้ด้านประกันคุณภาพการศึกษาแก่ บุคลากรและนิสิต	วิทยาเขตพุทธโฆส
			๑๒๕	โครงการพัฒนาศักยภาพนิสิตและเสริมสร้างทักษะการเรียนรู้ ในศตวรรษที่ ๒๑	วิทยาเขตพุทธโฆส
			๑๒๖	โครงการพัฒนาศักยภาพนิสิต	วิทยาเขตนครสวรรค์
			๑๒๗	โครงการนิสิตอาสาพัฒนาชุมชน	วิทยาเขตนครสวรรค์
			๑๒๘	โครงการปฐมนิเทศนิสิตใหม่	วิทยาเขตนครสวรรค์
			๑๒๙	โครงการอบรมสัมมนาให้ความรู้แก่นิสิตเรื่องการประกัน คุณภาพการศึกษา	วิทยาเขตนครสวรรค์
			๑๓๐	โครงการเตรียมความพร้อมและปรับพื้นฐานนิสิตใหม่	วิทยาเขตนครสวรรค์



			๑๓๑	โครงการส่งเสริมความเป็นครูของนิสิตหลักสูตรพุทธศาสตรบัณฑิต สาขาวิชาสังคมศึกษา	วิทยาเขตนครสวรรค์
			๑๓๒	โครงการ เสริมสร้างศักยภาพนิสิตในศตวรรษที่ ๒๑	วิทยาเขตนครสวรรค์
			๑๓๓	โครงการนิสิตอาสาพัฒนาชุมชน	วิทยาเขตนครสวรรค์
			๑๓๔	โครงการนิสิตสาขารัฐประศาสนศาสตร์อาสาพัฒนาชุมชน	วิทยาเขตนครสวรรค์
			๑๓๕	โครงการเตรียมความพร้อมนิสิตหลักสูตรรัฐศาสตรบัณฑิตกับการใช้ภาษาอังกฤษในชีวิตประจำวัน	วิทยาเขตนครสวรรค์
			๑๓๖	โครงการอบรมให้ความรู้แก่นิสิต(คหหัสต์) ก่อนออกปฏิบัติงานบริการสังคม ๒๐๐ ชั่วโมง	วิทยาเขตนครสวรรค์
			๑๓๗	โครงการอบรมสัมมนาให้ความรู้แก่นิสิตเรื่องการประกันคุณภาพการศึกษา	วิทยาเขตนครสวรรค์
			๑๓๘	โครงการพัฒนาศักยภาพของนิสิต	วิทยาลัยสงฆ์เลย
			๑๓๙	โครงการกิจกรรมกีฬาและนันทนาการนิสิต	วิทยาลัยสงฆ์เลย
			๑๔๐	โครงการส่งเสริมคุณธรรมจริยธรรมนิสิต	วิทยาลัยสงฆ์เลย
			๑๔๑	โครงการอบรมความรู้เทคโนโลยีสารสนเทศสำหรับนิสิต	วิทยาลัยสงฆ์เลย
			๑๔๒	โครงการปฐมนิเทศนิสิตใหม่และต้อนรับนิสิตใหม่	วิทยาลัยสงฆ์เลย
			๑๔๓	โครงการปฐมนิเทศนิสิตก่อนออกปฏิบัติศาสนกิจ	วิทยาลัยสงฆ์เลย
			๑๔๔	โครงการปัจฉิมนิเทศนิสิต	วิทยาลัยสงฆ์เลย
			๑๔๕	โครงการปฐมนิเทศนิสิตก่อนออกปฏิบัติการสอนในสถานศึกษา	วิทยาลัยสงฆ์เลย
			๑๔๖	โครงการออกนิเทศนิสิตฝึกปฏิบัติการสอนในสถานศึกษา	วิทยาลัยสงฆ์เลย
			๑๔๗	โครงการปฐมนิเทศนิสิตก่อนออกสังเกตการณ์สอนและทดลองสอนในสถานศึกษา	วิทยาลัยสงฆ์เลย
			๑๔๘	โครงการปฏิบัติวิปัสสนากัมมัฏฐานนิสิตเฉลิมพระเกียรติฯ	วิทยาลัยสงฆ์ลำพูน
			๑๔๙	โครงการสัมมนานิสิตปฏิบัติศาสนกิจ	วิทยาลัยสงฆ์ลำพูน

			๑๕๐	โครงการส่งเสริมสนับสนุนกีฬาสัมพันธ์บุคลากรและนิสิต	วิทยาลัยสงฆ์ลำพูน
			๑๕๑	โครงการส่งเสริมการพัฒนาศักยภาพนิสิต	วิทยาลัยสงฆ์ลำพูน
			๑๕๒	โครงการนิตอาสาพัฒนาสังคม	วิทยาลัยสงฆ์ลำพูน
			๑๕๓	โครงการอบรมนิสิตเป็นวิทยากรอบรมคุณธรรมจริยธรรม	วิทยาลัยสงฆ์นครพนม
			๑๕๔	โครงการปฏิบัติวิปัสสนากัมมัฏฐานนิสิต	วิทยาลัยสงฆ์พุทธชินราช
			๑๕๕	โครงการกิจกรรมพัฒนานิสิต	วิทยาลัยสงฆ์พุทธชินราช
			๑๕๖	โครงการประชาสัมพันธ์รับนิสิตใหม่	วิทยาลัยสงฆ์พุทธชินราช
			๑๕๗	โครงการเตรียมความพร้อมก่อนเข้าศึกษาของนิสิต	วิทยาลัยสงฆ์พุทธชินราช
			๑๕๘	โครงการกีฬาอุดมศึกษาสัมพันธ์นิสิต (ในเขตจังหวัดพิษณุโลก)	วิทยาลัยสงฆ์พุทธชินราช
			๑๕๙	โครงการปัจฉิมนิเทศนิสิตปีสุดท้าย (ซ้อมรับปริญญา)	วิทยาลัยสงฆ์พุทธชินราช
			๑๖๐	โครงการนิเทศนิสิตฝึกประสบการณ์วิชาชีพรู	วิทยาลัยสงฆ์พุทธชินราช
			๑๖๑	โครงการอบรมปฏิบัติสมถวิปัสสนากรรมฐานสำหรับนิสิตและประชาชนทั่วไป	วิทยาลัยสงฆ์พุทธชินราช
			๑๖๒	โครงการปฏิบัติวิปัสสนากัมมัฏฐานนิสิต	วิทยาลัยสงฆ์บุรีรัมย์
			๑๖๓	โครงการปฐมนิเทศและต้อนรับนิสิตใหม่	วิทยาลัยสงฆ์บุรีรัมย์
			๑๖๔	โครงการสร้างเครือข่ายแลกเปลี่ยนเรียนรู้เพื่อพัฒนาศักยภาพนิสิต	วิทยาลัยสงฆ์บุรีรัมย์
			๑๖๕	โครงการประชุมสัมมนาจัดทำระบบและกลไกการให้คำปรึกษาและบริการข้อมูลเพื่อพัฒนาศักยภาพนิสิต	วิทยาลัยสงฆ์บุรีรัมย์
			๑๖๖	โครงการพัฒนาศักยภาพและส่งเสริมสุขภาพด้านการกีฬาบุคลากรและนิสิต โชนอีสานใต้	วิทยาลัยสงฆ์บุรีรัมย์
			๑๖๗	โครงการพัฒนาชมรมภาษาอังกฤษสำหรับนิสิต	วิทยาลัยสงฆ์บุรีรัมย์
			๑๖๘	โครงการปฏิบัติวิปัสสนากัมมัฏฐานนิสิต	วิทยาลัยสงฆ์ปัตตานี
			๑๖๙	โครงการพัฒนานิสิตในศตวรรษที่ ๒๑ และนโยบายฯ ๔.๐	วิทยาลัยสงฆ์ปัตตานี
			๑๗๐	โครงการพัฒนาส่งเสริมสุขภาพนิสิต	วิทยาลัยสงฆ์ปัตตานี

			๑๗๑	โครงการให้ความรู้การประกันคุณภาพการศึกษาแก่บุคลากรและนิสิต	วิทยาลัยสงฆ์ปัตตานี
			๑๗๒	โครงการปฏิบัติธรรมวิปัสสนากัมมัฏฐานนิตินิเทศเฉลิมพระเกียรติฯ	วิทยาลัยสงฆ์นครน่าน
			๑๗๓	โครงการส่งเสริมและพัฒนาศักยภาพนิสิต	วิทยาลัยสงฆ์นครน่าน
			๑๗๔	โครงการสำรวจภาวะการทำงานทำของนิสิต	วิทยาลัยสงฆ์นครน่าน
			๑๗๕	โครงการสำรวจความพึงพอใจของนิสิตต่อคุณภาพการสอนของอาจารย์และสิ่งสนับสนุน	วิทยาลัยสงฆ์นครน่าน
			๑๗๖	โครงการปฐมนิเทศนิสิต	วิทยาลัยสงฆ์นครน่าน
			๑๗๗	โครงการส่งเสริมสนับสนุนกีฬาสัมพันธ์บุคลากรและนิสิต	วิทยาลัยสงฆ์นครน่าน
			๑๗๘	โครงการนิสิตอาสาพัฒนาชุมชน	วิทยาลัยสงฆ์นครน่านฯ
			๑๗๙	โครงการพัฒนานิสิตในศตวรรษที่ ๒๑ และนโยบาย ๔.๐	วิทยาลัยสงฆ์นครน่านฯ
			๑๘๐	โครงการปฏิบัติวิปัสสนากัมมัฏฐานนิตินิเทศ	วิทยาลัยสงฆ์พุทธโสธร
			๑๘๑	โครงการปฐมนิเทศนิสิต	วิทยาลัยสงฆ์พุทธโสธร
			๑๘๒	โครงการปฏิบัติวิปัสสนากัมมัฏฐานนิตินิเทศ	วิทยาลัยสงฆ์เชียงราย
			๑๘๓	โครงการส่งเสริมนิสิตให้มีจิตสำนึกตามคุณลักษณะ	วิทยาลัยสงฆ์เชียงราย
			๑๘๔	โครงการอบรมคุณธรรมจริยธรรมแก่นิสิตใหม่	วิทยาลัยสงฆ์เชียงราย
			๑๘๕	โครงการเชิดชูนิสิตผู้มีผลงานดีเด่น	วิทยาลัยสงฆ์เชียงราย
			๑๘๖	โครงการสร้างศูนย์เครือข่ายนิสิตต้นแบบการงานอาชีพ	วิทยาลัยสงฆ์เชียงราย
			๑๘๗	โครงการพัฒนาศักยภาพนิสิต	วิทยาลัยสงฆ์เชียงราย
			๑๘๘	โครงการสอนธรรมศึกษานิสิตคฤหัสถ์	วิทยาลัยสงฆ์เชียงราย
			๑๘๙	โครงการปฏิบัติวิปัสสนากัมมัฏฐานนิตินิเทศ	วิทยาลัยสงฆ์ลำปาง
			๑๙๐	โครงการส่งเสริมและพัฒนาศักยภาพนิสิตตามกรอบมาตรฐานคุณวุฒิแห่งชาติ	วิทยาลัยสงฆ์ลำปาง
			๑๙๑	โครงการแลกเปลี่ยนเรียนรู้ของนิสิตระหว่างสถาบันการศึกษาและองค์กรภายนอก	วิทยาลัยสงฆ์ลำปาง

			๑๙๒	โครงการปรับปรุงพื้นฐานนิสิตก่อนเรียน	วิทยาลัยสงฆ์ลำปาง
			๑๙๓	โครงการสานสายสัมพันธ์กับการสร้างสุขภาวะนิสิตกับคณาจารย์วิทยาลัยสงฆ์	วิทยาลัยสงฆ์ลำปาง
			๑๙๔	โครงการพัฒนานิสิตระหว่างการศึกษา	วิทยาลัยสงฆ์ลำปาง
			๑๙๕	กิจกรรมขึ้นปีใหม่ (นิสิต)	วิทยาลัยสงฆ์ลำปาง
			๑๙๖	โครงการนิสิตจิตอาสาบำเพ็ญประโยชน์ผู้ป่วยตามแนววิถีพุทธ	วิทยาลัยสงฆ์นครลำปาง
			๑๙๗	โครงการปฏิบัติวิปัสสนากัมมัฏฐานนิสิต	วิทยาลัยสงฆ์ศรีสะเกษ
			๑๙๘	โครงการส่งเสริมสุขภาพบุคลากรและนิสิต	วิทยาลัยสงฆ์ศรีสะเกษ
			๑๙๙	โครงการปฐมนิเทศนิสิตใหม่	วิทยาลัยสงฆ์ศรีสะเกษ
			๒๐๐	โครงการศึกษาดูงานนิสิตระดับปริญญาตรี/บัณฑิตศึกษา	วิทยาลัยสงฆ์ศรีสะเกษ
			๒๐๑	โครงการจัดทำแผนพัฒนานิสิต/แผนจัดโครงการกิจกรรมพัฒนานิสิต	วิทยาลัยสงฆ์ศรีสะเกษ
			๒๐๒	โครงการส่งเสริมศักยภาพของบุคลากรและนิสิตเพื่อการให้บริการวิชาการ	วิทยาลัยสงฆ์ศรีสะเกษ
			๒๐๓	โครงการส่งเสริมนิสิตจิตอาสาพัฒนาสังคม	วิทยาลัยสงฆ์ศรีสะเกษ
			๒๐๔	โครงการปฏิบัติวิปัสสนากัมมัฏฐานนิสิต	วิทยาลัยสงฆ์ราชบุรี
			๒๐๕	โครงการนิสิตสัมพันธ์	วิทยาลัยสงฆ์ราชบุรี
			๒๐๖	โครงการอบรมเชิงปฏิบัติการนิสิตกับการประกันคุณภาพการศึกษา	วิทยาลัยสงฆ์ราชบุรี
			๒๐๗	โครงการกีฬาสี่ (นิสิตคฤหัสถ์)	วิทยาลัยสงฆ์ราชบุรี
			๒๐๘	โครงการอบรมเสริมสร้างสุขภาวะนิสิต	วิทยาลัยสงฆ์ราชบุรี
			๒๐๙	โครงการปัจฉิมนิเทศนิสิต	วิทยาลัยสงฆ์ราชบุรี
			๒๑๐	โครงการส่งเสริมการพัฒนาด้านภาษาแก่นิสิต	วิทยาลัยสงฆ์ราชบุรี
			๒๑๑	โครงการนิเทศและตรวจเยี่ยมการปฏิบัติศาสนกิจของนิสิต (บรรพชิต)	วิทยาลัยสงฆ์ราชบุรี

			๒๑๒	โครงการสหกิจศึกษาบูรณาการกับการปฏิบัติงานบริการสังคมของนิสิต (คฤหัสถ์)	วิทยาลัยสงฆ์ราชบุรี
			๒๑๓	โครงการเตรียมความพร้อมนิสิตสู่สังคม	วิทยาลัยสงฆ์ราชบุรี
			๒๑๔	โครงการอบรมเสริมสร้างสุขภาวะนิสิต	วิทยาลัยสงฆ์ราชบุรี
			๒๑๕	โครงการปัจฉิมนิเทศนิสิต	วิทยาลัยสงฆ์ราชบุรี
			๒๑๖	โครงการเสริมสุขภาพนิสิต "รู้รักสามัคคี กีฬาสีลูกพุทธปัญญา"	วิทยาลัยสงฆ์พุทธปัญญาศรีทวารวดี
			๒๑๗	โครงการส่งเสริมการเรียนรู้บูรณาการการจัดการเรียนการสอน และส่งเสริมพัฒนากระบวนการเรียนรู้ของนิสิต	วิทยาลัยสงฆ์พุทธปัญญาศรีทวารวดี
			๒๑๘	โครงการพัฒนาจากการสำรวจความพึงพอใจของนิสิต	วิทยาลัยสงฆ์พุทธปัญญาศรีทวารวดี
			๒๑๙	โครงการปฐมนิเทศน์นิสิตใหม่	วิทยาลัยสงฆ์พุทธปัญญาศรีทวารวดี
			๒๒๐	โครงการแลกเปลี่ยนเรียนรู้และพัฒนาศักยภาพนิสิตระหว่างสถาบัน ระดับบัณฑิต และมหาบัณฑิต	วิทยาลัยสงฆ์พุทธปัญญา
			๒๒๑	โครงการปฏิบัติวิปัสสนากัมมัฏฐานนิสิต	วิทยาลัยสงฆ์พหุขนมาเมือง
			๒๒๒	โครงการส่งเสริมนิสิตปฏิบัติศาสนากิจอาสาเติมปัญญาให้สังคม	วิทยาลัยสงฆ์พหุขนมาเมือง
			๒๒๓	โครงการส่งเสริมการใช้เทคโนโลยีสารสนเทศแก่นิสิต	วิทยาลัยสงฆ์พหุขนมาเมือง
			๒๒๔	โครงการปฐมนิเทศนิสิต	วิทยาลัยสงฆ์พหุขนมาเมือง
			๒๒๕	โครงการแนะแนวและประชาสัมพันธ์การรับสมัครนิสิต	วิทยาลัยสงฆ์พหุขนมาเมือง
			๒๒๖	โครงการปฏิบัติวิปัสสนากัมมัฏฐานนิสิต ระดับปริญญาตรี	วิทยาลัยสงฆ์ร้อยเอ็ด
			๒๒๗	โครงการส่งเสริมและพัฒนาบุคลากรสายวิชาการ สายสนับสนุน และนิสิต	วิทยาลัยสงฆ์ร้อยเอ็ด
			๒๒๘	โครงการปฐมนิเทศนิสิตใหม่ ระดับปริญญาตรี	วิทยาลัยสงฆ์ร้อยเอ็ด
			๒๒๙	โครงการปัจฉิมนิเทศนิสิต เตรียมพร้อมสู่ความเป็นบัณฑิต	วิทยาลัยสงฆ์ร้อยเอ็ด
			๒๓๐	โครงการปฐมนิเทศนิสิตใหม่ ระดับบัณฑิตศึกษา	วิทยาลัยสงฆ์ร้อยเอ็ด
			๒๓๑	โครงการปฏิบัติวิปัสสนากัมมัฏฐานนิสิต ระดับบัณฑิตศึกษา	วิทยาลัยสงฆ์ร้อยเอ็ด

			๒๓๒	โครงการส่งเสริมศักยภาพนิสิต ในศตวรรษที่ ๒๑	วิทยาลัยสงฆ์ร้อยเอ็ด
			๒๓๓	โครงการนิติตจิตอาสาพัฒนาสังคม	วิทยาลัยสงฆ์ร้อยเอ็ด
			๒๓๔	โครงการปฐมนิเทศนิสิตประจำปีการศึกษา	วิทยาลัยสงฆ์ชัยภูมิ
			๒๓๕	โครงการอบรมภาษาในกลุ่มอาเซียนให้บุคลากรและนิสิต	วิทยาลัยสงฆ์ชัยภูมิ
			๒๓๖	โครงการสอนธรรมศึกษานิสิตคฤหัสถ์	วิทยาลัยสงฆ์ชัยภูมิ
			๒๓๗	โครงการปัจฉิมนิเทศนิสิต	วิทยาลัยสงฆ์ชัยภูมิ
			๒๓๘	โครงการอบรมพัฒนาศักยภาพของนิสิต	วิทยาลัยสงฆ์ชัยภูมิ
			๒๓๙	โครงการปฐมนิเทศนิสิตใหม่	วิทยาลัยสงฆ์สุพรรณบุรี
			๒๔๐	โครงการส่งเสริมสุขภาพกีฬาสามสัมพันธ์นิสิต	วิทยาลัยสงฆ์สุพรรณบุรี
			๒๔๑	โครงการปฏิบัติวิปัสสนากัมมัฏฐานนิสิต	วิทยาลัยสงฆ์สุพรรณบุรี
			๒๔๒	โครงการปฏิบัติวิปัสสนากัมมัฏฐานนิสิต	วิทยาลัยสงฆ์พิจิตร
			๒๔๓	โครงการศึกษาดูงานของนิสิต	วิทยาลัยสงฆ์พิจิตร
			๒๔๔	โครงการปฐมนิเทศนิสิต	วิทยาลัยสงฆ์พิจิตร
			๒๔๕	โครงการส่งเสริมพัฒนาศักยภาพนิสิตและเสริมสร้างทักษะการเรียนรู้ในศตวรรษที่ ๒๑	วิทยาลัยสงฆ์พิจิตร
๑.๑.๒ จำนวนนิสิต/บัณฑิตที่ได้รับการยกย่องหรือได้รับรางวัลระดับชาติหรือนานาชาติ	๑.๑.๒ ส่งเสริมและสนับสนุนให้ส่วนงานจัดการศึกษาดำเนินการพัฒนาบัณฑิตให้มีคุณลักษณะตามนวนลักษณ์และตามกรอบมาตรฐานคุณวุฒิระดับอุดมศึกษาแห่งชาติ(TQF:HED)	๑	โครงการพัฒนาเครือข่ายเพื่อยกระดับความร่วมมือสู่นานาชาติ	สถาบันภาษา	
		๒	โครงการจัดทำความร่วมมือ (MOU) ด้านพระพุทธศาสนาในระดับชาติ และนานาชาติ	วิทยาลัยพุทธศาสตร์นานาชาติ	
		๓	โครงการแลกเปลี่ยนอาจารย์และนิสิตกับเครือข่ายสถาบันการศึกษาด้านพระพุทธศาสนาในระดับชาติ และ	วิทยาลัยพุทธศาสตร์นานาชาติ	
		๔	โครงการสัมมนาเชิงปฏิบัติการแนวทางส่งเสริมพระสงฆ์ไทยสู่การศึกษาระดับนานาชาติ	วิทยาลัยพุทธศาสตร์นานาชาติ	

			๕	โครงการประชุมวิชาการบัณฑิตศึกษาระดับชาติและนานาชาติ ร่วมกับสถาบันการศึกษาในประเทศและต่างประเทศ	วิทยาเขตนครราชสีมา
			๖	โครงการสนับสนุนการตีพิมพ์บทความวิทยานิพนธ์และ บทความวิชาการในระดับชาติและนานาชาติ	วิทยาเขตนครราชสีมา
			๗	โครงการสัมมนาวิชาการระดับชาติและระดับนานาชาติ	วิทยาเขตนครราชสีมา
			๘	โครงการเผยแพร่งานวิจัยและเอกสารทางวิชาการระดับชาติหรือนานาชาติ	วิทยาลัยสงฆ์พุทธชินราช
			๙	โครงการอบรมเทคนิคการเขียนบทความวิจัยเพื่อการตีพิมพ์ ระดับนานาชาติแก่บัณฑิตศึกษา	วิทยาลัยสงฆ์ราชบุรี
			๑๐	โครงการศูนย์พุทธวิปัสสนานานาชาติ (IBMC)	กองวิเทศสัมพันธ์
			๑๑	โครงการจัดพิมพ์วารสารวิปัสสนานานาชาติ	กองวิเทศสัมพันธ์
			๑๒	โครงการเผยแพร่และแลกเปลี่ยนผลงานวิจัยระดับชาติและนานาชาติ	สถาบันวิจัยพุทธศาสตร์
			๑๓	โครงการภาษาอังกฤษสำหรับพระวิปัสสนาจารย์สอน กรรมฐานนานาชาติ (ส่วนงานบริหาร)	สถาบันวิปัสสนาธุระ
			๑๔	โครงการระดมทุนเพื่อจัดตั้งกองทุนวิปัสสนาชาวพุทธนานาชาติ	วิทยาลัยพระธรรมทูต
			๑๕	โครงการนิสิตจิตอาสานานาชาติแทนคุณสังคม	วิทยาเขตเชียงใหม่
			๑๖	โครงการประชุมวิชาการระดับนานาชาติ	วิทยาลัยสงฆ์นครพนม
			๑๗	โครงการศูนย์ศึกษาพระพุทธศาสนานานาชาติ (พระพุทธศาสนาประเทศเพื่อนบ้าน)	วิทยาเขตเชียงใหม่
			๑๘	โครงการศูนย์ภาษานานาชาติ (สอนภาษาต่างประเทศ ภาษา ล้านนาและวรรณกรรมล้านนา)	วิทยาเขตเชียงใหม่
			๑๙	โครงการสัมมนาวิชาการทางพระพุทธศาสนา ศิลปวัฒนธรรมนานาชาติ	วิทยาเขตเชียงใหม่
			๒๐	โครงการสืบสานประเพณีเทศน์มหาชาตินานาชาติ	วิทยาเขตสุรินทร์

			๒๑	โครงการวิจัยวัตรกรรมการบริหารจัดการมหาลัยสงขลิ่งใน สังคมไทยยุคมจร ๔.๐ ยุคมหาวิทยาลัยนานาชาติ ( ๒๕๕๐ เป็นต้นไป ) หลักสูตรบัณฑิตศึกษา ภาควิชารัฐศาสตร์	คณะสังคมศาสตร์
๑.๑.๓ ร้อยละของนิสิตชาวต่างประเทศที่สำเร็จ การศึกษาตามหลักสูตรต่อนิสิตชาวต่าง ประเทศที่รับเข้าศึกษาในแต่ละรุ่น	๑.๑.๓ ส่งเสริมและสนับสนุนให้ส่วน งานจัดการศึกษาพัฒนาโลกที่มีประ สิทธิภาพเพื่อเตรียมความพร้อมและ พัฒนาศักยภาพในการเรียนรู้ให้สำเร็จ ตามหลักสูตร	๑	โครงการ ส่งเสริมชมรมนิสิตต่างประเทศ	กองวิเทศสัมพันธ์	
		๒	โครงการพัฒนาและเพิ่มศักยภาพนิสิตต่างประเทศ	กองวิเทศสัมพันธ์	
		๓	โครงการ จัดทำแผนยุทธศาสตร์งานกิจการต่างประเทศ	กองวิเทศสัมพันธ์	
		๔	โครงการ พัฒนาศักยภาพด้านภาษาต่างประเทศแก่บุคลากร กองวิเทศสัมพันธ์	กองวิเทศสัมพันธ์	
		๕	โครงการจัดทำตำราภาษาต่างประเทศ	สถาบันภาษา	
		๖	โครงการสัมมนาร่วมกับสถาบันสมทบ (ต่างประเทศ)	บัณฑิตวิทยาลัย	
		๗	โครงการปฏิบัติวิปัสสนากรรมฐาน ณ สถานที่พุทธภูมิ (ต่างประเทศ)	บัณฑิตวิทยาลัย	
		๘	โครงการพัฒนาบุคลากรและนิสิต ศึกษาดูงานต่างประเทศ	คณะครุศาสตร์	
		๙	โครงการศึกษาดูงานต่างประเทศ	คณะครุศาสตร์	
		๑๐	โครงการทัศนศึกษานอกสถานที่ภาควิชาภาษาต่างประเทศ	คณะมนุษยศาสตร์	
		๑๑	โครงการศึกษาดูงานต่างประเทศ อินเดีย-เนปาล	คณะมนุษยศาสตร์	
		๑๒	โครงการศึกษาดูงานต่างประเทศ (ป.โท กพส.)	คณะสังคมศาสตร์	
		๑๓	โครงการศึกษาดูงานต่างประเทศ (ป.เอก กพส.)	คณะสังคมศาสตร์	
		๑๔	โครงการ MOU ร่วมกับสถาบันการศึกษาทั้งในและ ต่างประเทศ (รองรับอาเซียน)	วิทยาเขตขอนแก่น	
		๑๕	โครงการศึกษาดูงานต่างประเทศ	วิทยาเขตนครราชสีมา	
๑๖	โครงการประชุมวิชาการบัณฑิตศึกษาระดับชาติและนานาชาติ ร่วมกับสถาบันการศึกษาในประเทศและต่างประเทศ	วิทยาเขตนครราชสีมา			
๑๗	โครงการศึกษาดูงานต่างประเทศนิตระดับบัณฑิต	วิทยาเขตแพร่			



			๑๘	โครงการประชุมวิชาการบัณฑิตศึกษาระดับชาติและนานาชาติร่วมกับสถาบันการศึกษาในประเทศและต่างประเทศ	วิทยาเขตนครราชสีมา
			๑๙	โครงการศึกษาดูงานต่างประเทศนิสิตระดับบัณฑิต	วิทยาเขตแพร่
			๒๐	โครงการจัดทำคู่มือนิสิตต่างประเทศ	กองวิเทศสัมพันธ์
			๒๑	โครงการจัดนิทรรศการนิสิตต่างประเทศ	กองวิเทศสัมพันธ์
			๒๒	โครงการศึกษาดูงานศิลปะ วัฒนธรรม และศาสนาในต่างประเทศ	กองวิเทศสัมพันธ์
			๒๓	โครงการภาษาไทยสำหรับชาวต่างประเทศ	สถาบันภาษา
			๒๔	โครงการเปิด/ขยายเครือข่ายสาขาโรงเรียน พอ.มจร ในต่างประเทศ	โรงเรียนพุทธศาสนาวันอาทิตย์
			๒๕	โครงการอบรมพระธรรมทูตสายต่างประเทศ	วิทยาลัยพระธรรมทูต
			๒๖	โครงการสัมมนาพระธรรมทูตไทยในต่างประเทศ	วิทยาลัยพระธรรมทูต
			๒๗	โครงการระดมทุนเพื่อจัดตั้งกองทุนพระธรรมทูตสายต่างประเทศ	วิทยาลัยพระธรรมทูต
			๒๘	โครงการระดมทุนเพื่อจัดตั้งกองทุนวิปัสสนาชาวพุทธนานาชาติ	วิทยาลัยพระธรรมทูต
			๒๙	โครงการระดมทุนเพื่อจัดตั้งศูนย์ฝึกอบรมพระธรรมทูตในต่างประเทศ	วิทยาลัยพระธรรมทูต
			๓๐	โครงการจัดทำคู่มือการจัดอบรมพระธรรมทูตสายต่างประเทศ	วิทยาลัยพระธรรมทูต
			๓๑	โครงการสวดมนต์ข้ามปีโลกร่วมกับกรมการศาสนาและพระธรรมทูตสายต่างประเทศ	วิทยาลัยพระธรรมทูต
			๓๒	โครงการจัดตั้งและเปิดศูนย์ฝึกอบรมวิทยาลัยพระธรรมทูตและงานต่างประเทศ	วิทยาลัยพระธรรมทูต
			๓๓	โครงการพัฒนาศักยภาพด้านภาษาต่างประเทศแก่บุคลากรในสำนักงาน	วิทยาลัยพระธรรมทูต
			๓๔	โครงการวิจัยเรื่องศึกษารูปแบบกิจกรรมดูงานของพระธรรมทูตสายต่างประเทศ: อินเดีย-เนปาล	วิทยาลัยพระธรรมทูต

			๓๕	โครงการวิจัยเรื่องการศึกษารูปแบบการฝึกอบรมพระธรรมทูต สายต่างประเทศ ภาควิปัสสนากัมมัฏฐาน	วิทยาลัยพระธรรมทูต
			๓๖	โครงการพัฒนาศักยภาพบุคคลากรและศึกษาดูงานในต่างประเทศ	วิทยาลัยสงฆ์บุรีรัมย์
			๓๗	โครงการศึกษาดูงานพระพุทธศาสนาภายในประเทศและ ต่างประเทศ	คณะครุศาสตร์
			๓๘	โครงการเผยแพร่และแลกเปลี่ยนเรียนรู้วัฒนธรรมไทยใน ต่างประเทศ	โรงเรียนพุทธศาสนาวันอาทิตย์
			๓๙	โครงการศูนย์ภาษานานาชาติ (สอนภาษาต่างประเทศ ภาษา ล้านนาและวรรณกรรมล้านนา)	วิทยาเขตเชียงใหม่
			๔๐	โครงการส่งเสริมการทำนุบำรุงศิลปวัฒนธรรมและบริการ วิชาการ ทั้งภายในและต่างประเทศ	วิทยาเขตขอนแก่น
			๔๑	โครงการพัฒนาและเชื่อมความสัมพันธ์ด้านพระพุทธศาสนา และศิลปวัฒนธรรมกับเครือข่ายในต่างประเทศ	วิทยาลัยสงฆ์บุรีรัมย์
			๔๑	โครงการสัมมนาเชิงวิชาการพัฒนาโครงการวิจัยร่วมระหว่าง วิทยาลัยกับหน่วยงานในต่างประเทศ	วิทยาลัยพุทธศาสนานานาชาติ
	๑.๑.๔ ร้อยละของบัณฑิตที่มีงานทำ หรือปฏิบัติ ศาสนกิจในองค์กรหรือหน่วยงานระหว่าง ประเทศต่อบัณฑิตที่มีงานทำหรือปฏิบัติศาสนกิจ	๑.๑.๔ ส่งเสริมและสนับสนุนให้นิสิต มีส่วนร่วมในการจัดกิจกรรมกับเครือ ข่ายระหว่างประเทศ	๑	โครงการ จัดทำแผนยุทธศาสตร์งานกิจการต่างประเทศ	กองวิเทศสัมพันธ์
			๒	โครงการสัมมนาร่วมกับสถาบันสมทบ (ต่างประเทศ)	บัณฑิตวิทยาลัย
			๓	โครงการพัฒนาบุคลากรและนิสิต ศึกษาดูงานต่างประเทศ	คณะครุศาสตร์
			๔	โครงการศึกษาดูงานต่างประเทศ	คณะครุศาสตร์
			๕	โครงการศึกษาดูงานต่างประเทศ อินเดีย-เนปาล	คณะมนุษยศาสตร์
			๖	โครงการ MOU ร่วมกับสถาบันการศึกษาทั้งในและ ต่างประเทศ (รองรับอาเซียน)	วิทยาเขตขอนแก่น
			๗	โครงการศึกษาดูงานต่างประเทศ	วิทยาเขตนครราชสีมา

			๘	โครงการประชุมวิชาการบัณฑิตศึกษาระดับชาติและนานาชาติร่วมกับสถาบันการศึกษาในประเทศและต่างประเทศ	วิทยาเขตนครราชสีมา
			๙	โครงการศึกษาดูงานต่างประเทศนิสิตระดับบัณฑิต	วิทยาเขตแพร่
			๑๐	โครงการประชุมวิชาการบัณฑิตศึกษาระดับชาติและนานาชาติร่วมกับสถาบันการศึกษาในประเทศและต่างประเทศ	วิทยาเขตนครราชสีมา
			๑๑	โครงการศึกษาดูงานต่างประเทศนิสิตระดับบัณฑิต	วิทยาเขตแพร่
			๑๒	โครงการศึกษาดูงานศิลปะ วัฒนธรรม และศาสนาในต่างประเทศ	กองวิเทศสัมพันธ์
			๑๓	โครงการเปิด/ขยายเครือข่ายสาขาโรงเรียน พอ.มจร ในต่างประเทศ	โรงเรียนพุทธศาสนาวันอาทิตย์
			๑๔	โครงการเผยแพร่และแลกเปลี่ยนเรียนรู้วัฒนธรรมไทยในต่างประเทศ	โรงเรียนพุทธศาสนาวันอาทิตย์
			๑๕	โครงการวิจัยเรื่องศึกษารูปแบบกิจกรรมดูงานของพระธรรมทูตสายต่างประเทศ: อินเดีย-เนปาล	วิทยาลัยพระธรรมทูต
			๑๖	โครงการพัฒนาศักยภาพบุคคลากรและศึกษาดูงานในต่างประเทศ	วิทยาลัยสงฆ์บุรีรัมย์
			๑๗	โครงการศึกษาดูงานพระพุทธศาสนาภายในประเทศและต่างประเทศ	คณะครุศาสตร์
			๑๘	โครงการศูนย์ภาษานานาชาติ (สอนภาษาต่างประเทศ ภาษา ล้านนาและวรรณกรรมล้านนา)	วิทยาเขตเชียงใหม่
			๑๙	โครงการส่งเสริมการทำนุบำรุงศิลปวัฒนธรรมและบริการวิชาการ ทั้งภายในและต่างประเทศ	วิทยาเขตขอนแก่น
			๒๐	โครงการพัฒนาและเชื่อมความสัมพันธ์ด้านพระพุทธศาสนาและศิลปวัฒนธรรมกับเครือข่ายในต่างประเทศ	วิทยาลัยสงฆ์บุรีรัมย์

			๒๑	โครงการสัมมนาเชิงวิชาการพัฒนาโครงการวิจัยร่วมระหว่างวิทยาลัยกับหน่วยงานในต่างประเทศ	วิทยาลัยพุทธศาสนานาชาติ
เป้าประสงค์ที่ ๑.๒ หลักสูตรมีการบูรณาการหลักพระพุทธศาสนากับศาสตร์สมัยใหม่ที่เป็นนวัตกรรมเพื่อพัฒนาจิตใจและการอยู่ร่วมกันอย่างสันติสุข					
	๑.๒.๑ ร้อยละของหลักสูตรที่ได้รับการปรับปรุงให้บูรณาการหลักพระพุทธศาสนากับศาสตร์สมัยใหม่	๑.๒.๑ ปรับปรุงและพัฒนาหลักสูตรให้นำหลักพระพุทธศาสนาไปประยุกต์เชื่อมโยงกับศาสตร์สมัยใหม่เพื่อให้เกิดองค์ความรู้ในการพัฒนาและสร้างความเข้มแข็งของชุมชนและสังคม	๑	โครงการพัฒนาการเรียนการสอนด้านพระพุทธศาสนาบูรณาการกับศาสตร์สมัยใหม่	วิทยาลัยสงฆ์นครพนม
			๒	โครงการบริหารจัดการสำหรับผู้นำชุมชนในมิติพุทธและวิทยาการสมัยใหม่	วิทยาเขตขอนแก่น
			๓	โครงการบริหารจัดการสำหรับผู้นำชุมชนในมิติพุทธและวิทยาการสมัยใหม่	วิทยาลัยสงฆ์ศรีสะเกษ
			๔	โครงการส่งเสริมและสนับสนุนการนำความมั่งคั่ง มั่งคั่ง และยั่งยืนประยุกต์ใช้องค์ความรู้จากการวิจัยไปใช้ในการเรียนการสอน	วิทยาลัยสงฆ์ นครสวรรค์
			๕	การประยุกต์ใช้เทคโนโลยีเพื่อการบริหารจัดการองค์การบริหารส่วนตำบลรูปแบบใหม่	วิทยาลัยสงฆ์ นครสวรรค์
			๖	เงินอุดหนุนโครงการวิจัยประยุกต์เชิงลึกหรือต่อยอดเพื่อไปใช้แก้ปัญหาการดำเนินงานของหน่วยงาน	วิทยาลัยสงฆ์พูนคามเมือง
	๑.๒.๒ จำนวนหลักสูตรที่ได้รับการพัฒนาและบูรณาการหลักพระพุทธศาสนากับศาสตร์สมัยใหม่ที่เป็นนวัตกรรม	๑.๒.๒ ปรับปรุงและพัฒนาหลักสูตรให้นำหลักพระพุทธศาสนาไปประยุกต์เชื่อมโยงกับศาสตร์สมัยใหม่เพื่อให้เกิดองค์ความรู้ในการพัฒนาและสร้างความเข้มแข็งของชุมชนและสังคม	๑	โครงการพัฒนาอาจารย์ด้านการวิจัยเพื่อสร้างนวัตกรรม Thailand ๔.๐ (ป.ตรี)	คณะสังคมศาสตร์
			๒	โครงการ พัฒนาศักยภาพและนวัตกรรมการเรียนรู้	วิทยาลัยสงฆ์พุทธโสธร
			๓	โครงการแนะแนวนวัตกรรมทางการศึกษา สู่ไทยแลนด์ ๔.๐	วิทยาลัยสงฆ์ปัตตานี
			๔	โครงการนวัตกรรมพุทธศาสตร์พัฒนาชุมชนให้เข้มแข็งด้วย	วิทยาลัยสงฆ์พุทธโสธร
			๕	โครงการพัฒนาสื่อและนวัตกรรมการเรียนการสอน	วิทยาลัยสงฆ์เชียงราย
			๖	โครงการวิจัยและนวัตกรรมเพื่อพัฒนาสังคมและสิ่งแวดล้อม	กองวิเทศสัมพันธ์
			๗	เงินอุดหนุนโครงการวิจัยและนวัตกรรมด้านสังคมในประเด็นสำคัญตามยุทธศาสตร์ของประเทศ การจัดการและถ่ายทอดองค์ความรู้	บัณฑิตวิทยาลัย

			๘	เงินอุดหนุนโครงการวิจัยและนวัตกรรมด้านสังคมในประเด็นสำคัญตามยุทธศาสตร์ของประเทศ การจัดการและถ่ายทอดองค์ความรู้	คณะมนุษยศาสตร์
			๙	โครงการวิจัยนวัตกรรมเพื่อพัฒนาสังคม ( ป.โท กพส )	คณะสังคมศาสตร์
			๑๐	โครงการวิจัยนวัตกรรมเพื่อพัฒนาสังคม( ป.เอก กพส. )	คณะสังคมศาสตร์
			๑๑	เงินอุดหนุนโครงการวิจัยและนวัตกรรมด้านสังคมในประเด็นสำคัญตามยุทธศาสตร์ของประเทศ การจัดการและถ่ายทอดองค์ความรู้	วิทยาเขต นครศรีธรรมราช
			๑๒	โครงการวิจัยและนวัตกรรมเพื่อพัฒนาสังคมและสิ่งแวดล้อม	วิทยาเขตแพะ
๑.๒.๓ ร้อยละของหลักสูตรที่มีการนำองค์ความรู้หรือนวัตกรรมไปใช้เพื่อพัฒนาจิตใจและสร้างชุมชนหรือสังคมให้เข้มแข็งและอยู่ร่วมกันอย่างสันติสุข	๑.๒.๓ ส่งเสริมและสนับสนุนให้นำองค์ความรู้หรือนวัตกรรมไปใช้เพื่อพัฒนาจิตใจและสร้างชุมชนหรือสังคมให้เข้มแข็งและอยู่ร่วมกันอย่างสันติสุข		๑	โครงการภาษาอังกฤษเพื่อชุมชนและสังคม	สถาบันภาษา
			๒	โครงการบูรณาการวัฒนธรรมชุมชนเสริมสร้างสังคมสันติสุข	บัณฑิตวิทยาลัย
			๓	โครงการพัฒนาผู้เรียนหลักสูตรภูมิปัญญาท้องถิ่นและแหล่งเรียนรู้ในชุมชน	โรงเรียนบาลีสาริตศึกษา
			๔	โครงการส่งเสริมประเพณีและวัฒนธรรมวิถีชีวิตชุมชน(ธรรมวิจัย) ทั้ง ๑๒ เดือน	ส่วนธรรมนิเทศ
			๕	โครงการ MCU TV สัญจร ชูชุมชนต้นแบบ	ส่วนงานบริหาร สำนักส่งเสริมฯ
			๖	โครงการนิสิตสังคมศาสตร์อาสาพัฒนาชุมชน (ป.ตรี)	คณะสังคมศาสตร์
			๗	โครงการมหาจุฬาพัฒนาชุมชนต้นแบบเชิงพุทธบูรณาการ	วิทยาเขตนครศรีธรรมราช
			๘	โครงการพัฒนาศักยภาพบุคลากรในการบริการวิชาการด้านพระพุทธศาสนาแก่ชุมชนและสังคม	วิทยาเขตนครศรีธรรมราช
			๙	โครงการนิสิตอาสาพัฒนาชุมชน	วิทยาเขตนครสวรรค์
			๑๐	โครงการวิจัยประยุกต์ เรื่อง ชุมชนสีเขียว วัดสีเขียวกับการพัฒนาบนพื้นฐานของความมั่งคั่ง มั่งคั่ง และยังยืน	วิทยาลัยสงฆ์นครสวรรค์
			๑๑	โครงการนิสิตสาขารัฐประศาสนศาสตร์อาสาพัฒนาชุมชน	วิทยาเขตนครสวรรค์
			๑๒	โครงการพัฒนาศักยภาพบุคลากรในการบริการวิชาการแก่ชุมชนและสังคม	วิทยาเขตนครสวรรค์
			๑๓	โครงการค่ายอาสา รปศ. ร่วมใจพัฒนาชุมชน	วิทยาลัยสงฆ์พุทธชินราช

			๑๔	โครงการธนาคารขยะกับการสร้างชุมชน	วิทยาลัยสงฆ์ลำปาง
			๑๕	โครงการวิทยาลัยสงฆ์อาสาพัฒนาจิตใจสู่ชุมชนและสังคม	วิทยาลัยสงฆ์นครลำปาง
			๑๖	โครงการส่งเสริมตาพัฒนาชุมชนผู้สูงอายุ	วิทยาลัยสงฆ์นครลำปาง
			๑๗	โครงการออกค่ายจิตอาสาพัฒนาชุมชน	วิทยาลัยสงฆ์สุพรรณบุรี
			๑๘	โครงการประชุมสัมมนาเชิงปฏิบัติการเพื่อจัดทำแผนกลยุทธ์ด้านการบริการทางวิชาการแก่สังคมและชุมชน	วิทยาลัยสงฆ์บุรีรัมย์
			๑๙	โครงการประชุมสัมมนาปราชญ์ชาวบ้านเพื่อพัฒนาองค์ความรู้และเสริมสร้างความเข้มแข็งของชุมชน	วิทยาลัยสงฆ์บุรีรัมย์
			๒๐	โครงการบริการวิชาการแก่ชุมชนและสังคม	วิทยาลัยสงฆ์ปัตตานี
			๒๑	โครงการมหาจุฬาลงกรณอาสาเต็มปัญญาสู่ชุมชนและสังคม	วิทยาลัยสงฆ์นครน่านฯ
			๒๒	โครงการนิสิตอาสาพัฒนาชุมชน	วิทยาลัยสงฆ์นครน่านฯ
			๒๓	โครงการนวัตกรรมพุทธศาสตร์พัฒนาชุมชนให้เข้มแข็งด้วย	วิทยาลัยสงฆ์พุทธโสธร
			๒๔	โครงการบริหารจัดการสำหรับผู้นำชุมชนในมิติพุทธและวิทยาการสมัยใหม่	วิทยาลัยสงฆ์ศรีสะเกษ
			๒๕	โครงการบริการทางวิชาการแก่ชุมชนและสังคม	วิทยาลัยสงฆ์ราชบุรี
			๒๖	โครงการบริการวิชาการแก่ชุมชนและสังคม	วิทยาลัยสงฆ์พิจิตร
			๒๗	โครงการบัณฑิตศึกษาพัฒนาชุมชน	บัณฑิตวิทยาลัย
			๒๘	โครงการสังคมศาสตร์บริการวิชาการสู่ชุมชน (ป.ตรี)	คณะสังคมศาสตร์
			๒๙	โครงการปฏิบัติวิปัสสนากัมมัฏฐานบริการชุมชน(อาศรม)	ส่วนธรรมนิเทศ
			๓๐	โครงการรัฐศาสตร์ร่วมใจร้อยความรู้สู่ชุมชน	วิทยาเขตเชียงใหม่
			๓๑	โครงการกิจกรรมสังคมสงเคราะห์เพื่อชุมชน	วิทยาเขตเชียงใหม่
			๓๒	โครงการผลิตสื่อสร้างสรรค์เพื่อธรรมาภิบาลและชุมชนเข้มแข็ง	วิทยาเขตขอนแก่น
			๓๓	โครงการบริหารจัดการสำหรับผู้นำชุมชนในมิติพุทธและวิทยาการสมัยใหม่	วิทยาเขตขอนแก่น

			๓๔	โครงการพัฒนาพระผู้นำชุมชน (พระสังฆาธิการ)	วิทยาเขตขอนแก่น
			๓๕	โครงการเครือข่ายค่ายบัณฑิตอาสาพัฒนาชุมชน	วิทยาเขตขอนแก่น
			๓๖	โครงการ ๑ หลักสูตร ๑ ชุมชนเข้มแข็ง	วิทยาเขตขอนแก่น
			๓๗	โครงการมหาจุฬารวมใจร้อยความรู้สู่ชุมชน	วิทยาเขตแพร่
			๓๘	โครงการสัมมนาทางวิชาการสำรวจต้องการของชุมชนที่มีต่อการบริการวิชาการแก่สังคมที่มีต่อวิทยาเขตพะเยา	วิทยาเขตพะเยา
			๓๙	โครงการ มจร. อาสาพัฒนาวัดและชุมชน	วิทยาเขตนครศรีธรรมราช
			๔๐	โครงการศึกษาดูงานชุมชนเศรษฐกิจพอเพียง	วิทยาเขตนครศรีธรรมราช
			๔๑	โครงการการทำนุบำรุงพระพุทธศาสนากับวิถีชุมชน	วิทยาเขตนครศรีธรรมราช
			๔๒	โครงการชุมชนต้นแบบ	วิทยาเขตขอนแก่น
			๔๓	โครงการชุมชนสัมพันธ์สามัคคี ร่วมสืบสานประเพณีลอยกระทง	วิทยาเขตสุรินทร์
			๔๔	โครงการสนับสนุนส่งเสริมวิถีชีวิตชุมชนตามแนวพระราชดำริเศรษฐกิจพอเพียง	วิทยาเขตพะเยา
			๔๕	โครงการสานสัมพันธ์ชุมชนเนื่องในวันสำคัญต่างๆ	วิทยาลัยสงฆ์พุทธชินราช
			๔๖	โครงการประชุมสัมมนาเชิงปฏิบัติการเพื่อจัดทำแผนกลยุทธ์ด้านการทำนุบำรุงพระพุทธศาสนา ศิลปวัฒนธรรมและวิถีชีวิตชุมชนอย่างยั่งยืน	วิทยาลัยสงฆ์บุรีรัมย์
			๔๗	โครงการส่งเสริมงานทำนุบำรุงศิลปวัฒนธรรมและวิถีชีวิตชุมชน	วิทยาลัยสงฆ์เชียงราย
			๔๘	โครงการศึกษาดูงานชุมชนเศรษฐกิจพอเพียง	วิทยาลัยสงฆ์ราชบุรี
			๔๙	โครงการ MCU Sport Days	กองกิจการพิเศษ
๑.๒.๔ ร้อยละของหลักสูตรนานาชาติที่มีการนำองค์ความรู้หรือนวัตกรรมไปใช้เพื่อพัฒนาจิตใจและสร้างชุมชนหรือสังคมให้เข้มแข็งและอยู่ร่วมกันอย่างสันติสุข	๑.๒.๔ ส่งเสริมและสนับสนุนให้นำองค์ความรู้หรือนวัตกรรมไปใช้เพื่อพัฒนาจิตใจและสร้างชุมชนหรือสังคมเข้มแข็งและอยู่ร่วมกันอย่างสันติสุข	๑	โครงการพุทธบูรณาการเพื่อพัฒนาจิตใจและสังคม (ป.โท กพส.)	คณะสังคมศาสตร์	
		๒	โครงการพุทธบูรณาการเพื่อพัฒนาจิตใจและสังคม (ป.เอก กพส.)	คณะสังคมศาสตร์	
		๓	โครงการธรรมสัจจการพัฒนาจิตใจ	วิทยาเขตหนองคาย	
		๔	โครงการธรรมสัจจพัฒนาจิตใจ	วิทยาเขตนครศรีธรรมราช	

				โครงการธรรมสัญญาพัฒนาจิต	วิทยาเขตขอนแก่น
				โครงการธรรมสัญญาพัฒนาจิตใจ	วิทยาเขตนครราชสีมา
				โครงการธรรมสัญญาพัฒนาจิตใจ	วิทยาเขตอุบลราชธานี
				โครงการธรรมสัญญาพัฒนาจิต	วิทยาเขตนครสวรรค์
				โครงการธรรมสัญญาพัฒนาจิตใจ	วิทยาลัยสงฆ์เลย
				โครงการธรรมสัญญาพัฒนาจิต	วิทยาลัยสงฆ์นครพนม
				โครงการธรรมสัญญาพัฒนาจิตใจ	วิทยาลัยสงฆ์ลำพูน
				โครงการธรรมสัญญาพัฒนาจิตใจ	วิทยาลัยสงฆ์ชัยภูมิ
				โครงการวิทยาลัยสงฆ์อาสาพัฒนาจิตใจสู่ชุมชนและสังคม	วิทยาลัยสงฆ์นครลำปาง
				โครงการธนาคารขยะกับการสร้างชุมชน	วิทยาลัยสงฆ์ลำปาง
				โครงการอาสาพัฒนาจิตใจสู่ชุมชนและสังคม	วิทยาลัยสงฆ์ชัยภูมิ
				โครงการผลิตสื่อสร้างสรรค์เพื่อธรรมาภิบาลและชุมชนเข้มแข็ง	วิทยาเขตขอนแก่น
				โครงการ ๑ หลักสูตร ๑ ชุมชนเข้มแข็ง	วิทยาเขตขอนแก่น
เป้าประสงค์ที่ ๑.๓ อาจารย์มีความรู้ความเชี่ยวชาญในศาสตร์และมีทักษะในการจัดกระบวนการเรียนรู้ที่ทันสมัย					
	๑.๓.๑ ร้อยละของอาจารย์ที่มีตำแหน่งทางวิชาการ	๑.๓.๑ ส่งเสริมและสนับสนุนการเข้าสู่ตำแหน่งทางวิชาการของอาจารย์ตามเกณฑ์ที่กำหนด	๑	โครงการ สัมมนาทางวิชาการการขอตำแหน่งทางวิชาการ	กองวิชาการ
			๒	โครงการส่งเสริมการเข้าสู่ตำแหน่งทางวิชาการของอาจารย์	วิทยาเขตนครศรีธรรมราช
			๓	โครงการส่งเสริมการเข้าสู่ตำแหน่งทางวิชาการ	วิทยาเขตขอนแก่น
			๔	โครงการพัฒนาผลงานวิชาการเพื่อเข้าสู่ตำแหน่งทางวิชาการ	วิทยาเขตนครราชสีมา
			๕	โครงการส่งเสริมคณาจารย์เข้าสู่ตำแหน่งทางวิชาการ	วิทยาเขตพุทธโฆส
			๖	โครงการส่งเสริมและพัฒนาอาจารย์เข้าสู่ตำแหน่งทางวิชาการ	วิทยาลัยสงฆ์เลย
			๗	โครงการส่งเสริมพัฒนาอาจารย์เข้าสู่ตำแหน่งทางวิชาการ	วิทยาลัยสงฆ์นครพนม
			๘	โครงการส่งเสริมการเข้าสู่ตำแหน่งทางวิชาการ	วิทยาลัยสงฆ์ลำพูน
			๙	โครงการเตรียมความพร้อมการเข้าสู่ตำแหน่งทางวิชาการ	วิทยาลัยสงฆ์ลำปาง
			๑๐	โครงการส่งเสริมและพัฒนาอาจารย์เข้าสู่ตำแหน่งทางวิชาการ	วิทยาเขตอุบลราชธานี



๑.๓.๒ ร้อยละของอาจารย์ที่มีบทความตีพิมพ์หรือเผยแพร่ระดับนานาชาติ	๑.๓.๒ ส่งเสริมและสนับสนุนให้อาจารย์พัฒนาศักยภาพเพื่อสร้างผลงานทางวิชาการระดับนานาชาติโดยใช้เครือข่ายความร่วมมือทางวิชาการทั้งในประเทศและต่างประเทศ	๑	โครงการส่งเสริมและสนับสนุนการตีพิมพ์บทความในฐานข้อมูล Scopus	วิทยาลัยพุทธศาสตร์นานาชาติ	
		๒	โครงการพัฒนาเทคนิคการเขียนบทความทางวิชาการ	วิทยาลัยพุทธศาสตร์นานาชาติ	
		๓	โครงการจัดเผยแพร่บทความวิชาการ	คณะมนุษยศาสตร์	
		๔	โครงการผลิตเอกสารการสอน/ตำรา/บทความวิชาการ	วิทยาเขตเชียงใหม่	
		๕	โครงการสนับสนุนการตีพิมพ์บทความวิทยานิพนธ์และบทความวิชาการในระดับชาติและนานาชาติ	วิทยาเขตนครราชสีมา	
		๖	โครงการผลิตเอกสารการสอน/ตำรา/บทความทางวิชาการ	วิทยาเขตพุทธโฆส	
		๗	โครงการผลิตเอกสารการสอน/ตำรา/บทความทางวิชาการ	วิทยาลัยสงฆ์พุทธโสธร	
		๘	โครงการอบรมเทคนิคการเขียนบทความวิจัยเพื่อการตีพิมพ์ระดับนานาชาติแก่บัณฑิตศึกษา	วิทยาลัยสงฆ์ราชบุรี	
		๙	โครงการโครงการอบรม สัมมนา เทคนิคการเขียนวิทยานิพนธ์และบทความทางวิชาการ	วิทยาเขตนครสวรรค์	
		๑๐	โครงการส่งเสริมพัฒนาศักยภาพการเขียนบทความทางวิชาการ	วิทยาลัยสงฆ์พุทธโสธร	
๑.๓.๓ ร้อยละของอาจารย์ที่ใช้วิธีการจัดกระบวนการเรียนรู้อิงผลสัมฤทธิ์คุณลักษณะบัณฑิตที่พึงประสงค์	๑.๓.๓ พัฒนากลไกส่งเสริมและสนับสนุนการจัดกระบวนการเรียนรู้มุ่งผลสัมฤทธิ์คุณลักษณะบัณฑิตที่พึงประสงค์	๑	โครงการศึกษาดูงานเพื่อพัฒนาระบบการเรียนรู้อ	วิทยาเขตนครสวรรค์	
		๒	โครงการส่งเสริมการเรียนรู้บูรณาการการจัดการเรียนการสอนและส่งเสริมพัฒนาระบบการเรียนรู้อของนิสิต	วิทยาลัยสงฆ์พุทธปัญญาศรีทวารวดี	
	๑.๓.๔ พัฒนาศักยภาพอาจารย์ในการจัดการเรียนรู้บูรณาการ การวิจัย การบริการวิชาการและการทะนุบำรุงศิลปวัฒนธรรม		๑	โครงการประชุมสัมมนาเครือข่ายแผนระดับส่วนงานการบริการวิชาการ	กองแผนงาน
			๒	โครงการบริการวิชาการเพื่อการเผยแพร่สู่สังคม	คณะพุทธศาสตร์
			๓	โครงการบริการวิชาการแก่สังคม	คณะครุศาสตร์
			๔	โครงการบริการวิชาการพุทธบริหารการศึกษาสู่สังคม	คณะครุศาสตร์
			๕	โครงการพัฒนาศักยภาพบุคลากรในการบริการวิชาการด้านพระพุทธศาสนาแก่ชุมชนและสังคม	วิทยาเขตนครศรีธรรมราช

			๖	โครงการบูรณาการงานบริการวิชาการกับกระบวนการเรียนการสอนและวิจัย	วิทยาเขตนครศรีธรรมราช
			๗	โครงการสัมมนาประยุกต์ศาสตร์การบริการวิชาการแก่สังคม	วิทยาเขตนครศรีธรรมราช
			๘	โครงการยกระดับการประกันคุณภาพการศึกษาเพื่อพัฒนาศักยภาพการเรียนรู้ข้ามวัฒนธรรม	วิทยาเขตนครศรีธรรมราช
			๙	โครงการแลกเปลี่ยนเรียนรู้ทางวิชาการด้านพระพุทธศาสนาและวัฒนธรรมในกลุ่มอาเซียน	วิทยาเขตนครราชสีมา
			๑๐	โครงการแลกเปลี่ยนการเรียนรู้ด้านการบริการวิชาการแก่สังคมกับการเรียนการสอน	วิทยาเขตพะเยา
			๑๑	โครงการพัฒนาศักยภาพบุคลากรในการบริการวิชาการแก่ชุมชนและสังคม	วิทยาเขตนครสวรรค์
			๑๒	โครงการส่งเสริมการทำนุบำรุงศิลปวัฒนธรรมและบริการวิชาการ ทั้งภายในและต่างประเทศ	วิทยาเขตขอนแก่น
			๑๓	โครงการสัมมนาและประชุมเชิงปฏิบัติการ "การจัดทำแผนงานทำนุบำรุงศิลปวัฒนธรรม"	วิทยาลัยสงฆ์ชัยภูมิ

เป้าประสงค์ที่ ๑.๔ ทรัพยากรการเรียนรู้เพียงพอและเหมาะสม

๑.๔.๑ ร้อยละของหลักสูตรที่มีทรัพยากรการเรียนรู้ที่ระบุใน มคอ.๒	๑.๔.๑ พัฒนาศักยภาพการเรียนรู้ให้เพียงพอและเหมาะสมตามรายละเอียดของหลักสูตร มคอ.๒ โดยการมีส่วนร่วมของคณะ วิทยาลัย และศูนย์	๑	โครงการพัฒนา มคอ ๓, ๕, ๗ (ป.ตรี)	คณะมนุษยศาสตร์
		๒	โครงการพัฒนาและปรับปรุงหลักสูตร (มคอ.๓-๕-๗)	คณะมนุษยศาสตร์
		๓	โครงการ จัดทำและพัฒนาหลักสูตร	กองวิชาการ
		๔	โครงการจัดทำแผนพัฒนาหลักสูตรเพื่อเผยแพร่หลักสูตรที่มีคุณภาพและมาตรฐาน (TQR) ในฐานข้อมูลของ สำนักงานคณะกรรมการการอุดมศึกษา (สกอ)	วิทยาลัยพุทธศาสนานานาชาติ
		๕	โครงการพัฒนาหลักสูตรเพื่อรองรับการเรียนรู้สำหรับผู้เรียนแบบตามอัธยาศัย (ป.ตรี)	คณะสังคมศาสตร์
		๖	กิจกรรมการพัฒนาหลักสูตรสถานศึกษา	โรงเรียนบาลีเตรียมอุดมศึกษา

			๗	โครงการปรับปรุงและพัฒนาหลักสูตรตามกรอบมาตรฐาน คุณวุฒิระดับอุดมศึกษา	วิทยาเขตนครศรีธรรมราช
			๘	โครงการจัดทำแผนพัฒนาหลักสูตรให้ได้มาตรฐาน สกอ.	วิทยาเขตนครราชสีมา
			๙	โครงการความร่วมมือพัฒนาหลักสูตรกับสถาบันการศึกษาใน เขตจังหวัดนครราชสีมา	วิทยาเขตนครราชสีมา
			๑๐	โครงการพัฒนาหลักสูตรพุทธศาสตรมหาบัณฑิตสาขาวิชาน วงศัตถศาสตร์	วิทยาเขตพุทธโฆส
			๑๑	โครงการพัฒนาหลักสูตรพุทธศาสตรดุษฎีบัณฑิตสาขาวิชานวงศัตถศาสตร์	วิทยาเขตพุทธโฆส
			๑๒	โครงการจัดทำและพัฒนาหลักสูตรพุทธศาสตรบัณฑิต สาขาวิชาบาลีเปรียญธรรม	วิทยาเขตพุทธโฆส
			๑๓	โครงการจัดทำและพัฒนาหลักสูตรพุทธศาสตรมหาบัณฑิต	วิทยาเขตพุทธโฆส
			๑๔	โครงการจัดทำและพัฒนาหลักสูตรพุทธศาสตรดุษฎีบัณฑิต สาขาวิชาบาลีเปรียญธรรม	วิทยาเขตพุทธโฆส
			๑๕	โครงการพัฒนาหลักสูตรปริญญาโท คณะพุทธศาสตร์	วิทยาลัยสงฆ์ลำปาง
			๑๖	โครงการพัฒนาหลักสูตรที่สอดคล้องกับความต้องการของ ผู้เรียนและสังคม	วิทยาลัยสงฆ์ศรีสะเกษ
			๑๗	โครงการความร่วมมือพัฒนาหลักสูตรกับสถาบันการศึกษาใน เขตจังหวัดชัยภูมิ	วิทยาลัยสงฆ์ชัยภูมิ
๑.๔.๒	ร้อยละของรายวิชาที่ผลิตและ ใช้สื่อการเรียนรู้ออนไลน์	๑.๔.๒ ส่งเสริมและสนับสนุนให้ผลิต และใช้สื่อการเรียนรู้ออนไลน์ทั้งภาษา ไทยและภาษาต่างประเทศ	๑	โครงการพัฒนารายวิชาในระบบการเรียนการสอนออนไลน์	ส่วนเทคโนโลยีสารสนเทศ
			๒	โครงการอบรมคณาจารย์กรอกเกรตออนไลน์	วิทยาเขตนครสวรรค์
			๓	โครงการเผยแพร่ธรรมทางสถานีวิทยุและสื่อออนไลน์	วิทยาลัยสงฆ์นครพนม
๑.๔.๓	ระดับความพึงพอใจของนิสิต คณาจารย์ ที่มีต่อทรัพยากรทางการเรียนรู้ทั้งเชิง ปริมาณและคุณภาพ	๑.๔.๓ ส่งเสริมและสนับสนุนให้คณะ วิทยาลัยและศูนย์ พัฒนาสภาพแวด ล้อมทางกายภาพที่เอื้อต่อการเรียนรู้	๑	โครงการส่งเสริมการจัดการขยะและอนุรักษ์สิ่งแวดล้อมแก่พระสงฆ์	วิทยาลัยสงฆ์ลำพูน
			๒	โครงการนิติติจิตอาสาพัฒนาสิ่งแวดล้อม	กองกิจการนิสิต
			๓	โครงการปลูกป่าและอนุรักษ์สิ่งแวดล้อมเฉลิมพระเกียรติ	วิทยาลัยสงฆ์ลำพูน

			๔	โครงการวิจัยและนวัตกรรมเพื่อพัฒนาสังคมและสิ่งแวดล้อม	กองวิเทศสัมพันธ์
			๕	โครงการวิจัยและนวัตกรรมเพื่อพัฒนาสังคมและสิ่งแวดล้อม	วิทยาเขตแพร่
			๖	โครงการวิจัยและนวัตกรรมเพื่อพัฒนาสังคมและสิ่งแวดล้อม	วิทยาลัยสงฆ์นครพนม
			๗	โครงการวิจัยและนวัตกรรมเพื่อพัฒนาสังคมและสิ่งแวดล้อม	วิทยาลัยสงฆ์พุทธชินราช
			๘	โครงการวิจัยและนวัตกรรมเพื่อพัฒนาสังคมและสิ่งแวดล้อม	วิทยาลัยสงฆ์ปัตตานี
			๙	โครงการวิจัยและนวัตกรรมเพื่อพัฒนาสังคมและสิ่งแวดล้อม	วิทยาลัยสงฆ์ร้อยเอ็ด
			๑๐	โครงการวิจัยและนวัตกรรมเพื่อพัฒนาสังคมและสิ่งแวดล้อม	วิทยาลัยสงฆ์สุพรรณบุรีฯ
	๑.๔.๔ จำนวนเครือข่ายความร่วมมือกับองค์กรภายนอก เพื่อสนับสนุนทรัพยากรการเรียนรู้	๑.๔.๔ สร้างและพัฒนาเครือข่ายความร่วมมือกับองค์กรภายนอก เพื่อสนับสนุนทรัพยากรการเรียนรู้	๑	โครงการพัฒนาความร่วมมือกับองค์กรภายนอก	คณะพุทธศาสตร์
			๒	โครงการความร่วมมือกับองค์กรภายนอกเพื่อสนับสนุนทรัพยากรการเรียนรู้	วิทยาเขตนครศรีธรรมราช
			๓	โครงการแลกเปลี่ยนเรียนรู้ของนิสิตระหว่างสถาบันการศึกษาและองค์กรภายนอก	วิทยาลัยสงฆ์ลำปาง

๒.๑.๒ โครงการ/กิจกรรมที่ตอบสนองยุทธศาสตร์ เป้าประสงค์ พันธกิจ ตัวชี้วัด และกลยุทธ์ของมหาวิทยาลัยตามแผนปฏิบัติการประจำปี พ.ศ. ๒๕๖๒  
 ยุทธศาสตร์ที่ ๒ พัฒนางานวิจัยและนวัตกรรมให้มีคุณภาพทั้งในระดับชาติและนานาชาติ

เป้าประสงค์ที่ ๒.๑ ผลงานวิจัย งานสร้างสรรค์และนวัตกรรมทางพระพุทธศาสนาเชิงบูรณาการส่งผลต่อผลการพัฒนาจิตใจและสังคมอย่างยั่งยืน

พันธกิจมหาวิทยาลัย	ตัวชี้วัดระดับเป้าประสงค์	กลยุทธ์	โครงการ/กิจกรรม	หมายเหตุ(ส่วนงาน)	
วิจัยและพัฒนา	๒.๑.๑ สร้างสรรค์และนวัตกรรมทางพระพุทธศาสนาเชิงบูรณาการที่ส่งผลต่อการพัฒนาจิตใจและสังคมอย่างยั่งยืนต่อจำนวนผลงานวิจัยงานสร้างสรรค์และนวัตกรรมทั้งหมด	๒.๑.๑ ส่งเสริมและสนับสนุนให้อาจารย์และนักวิจัยพัฒนางานวิจัยงานสร้างสรรค์และนวัตกรรมทางพระพุทธศาสนาเชิงบูรณาการที่ส่งผลต่อการพัฒนาจิตใจและสังคมอย่างยั่งยืน	๑	โครงการบริหารจัดการองค์กรโดยใช้หลักพระพุทธศาสนาบูรณาการกับการบริหารจัดการ	วิทยาเขตแพร่
			๒	โครงการพัฒนาการเรียนการสอนด้านพระพุทธศาสนาบูรณาการกับศาสตร์สมัยใหม่	วิทยาลัยสงฆ์นครพนม
			๓	โครงการสหกิจศึกษาบูรณาการกับการปฏิบัติงานบริการสังคมของนิสิต (คฤหัสถ์)	วิทยาลัยสงฆ์ราชบุรี
			๔	โครงการส่งเสริมการเรียนรู้บูรณาการการจัดการเรียนการสอน และส่งเสริมพัฒนากระบวนการเรียนรู้ของนิสิต	วิทยาลัยสงฆ์พุทธปัญญาศรีทวารวดี
			๕	โครงการบูรณาการงานบริการวิชาการกับกระบวนการเรียนการสอนและวิจัย	วิทยาเขตนครศรีธรรมราช
			๖	โครงการสัมมนาการนำความรู้จากโครงการบริการวิชาการสู่การบูรณาการการเรียนการสอน/วิจัย/ผลการทำงานทางวิชาการ	วิทยาเขตขอนแก่น
			๗	โครงการบูรณาการวัฒนธรรมชุมชนเสริมสร้างสังคมสันติสุข	บัณฑิตวิทยาลัย

			๘	โครงการบูรณาการสติและสมาธิเพื่อสร้าง สันติภาพในสังคม	บัณฑิตวิทยาลัย
			๙	โครงการบูรณาการสติและสมาธิเพื่อสร้าง สันติภาพในสังคมพหุวัฒนธรรม	บัณฑิตวิทยาลัย
			๑๐	โครงการบูรณาการการทฤษฎีบูรณาการ ศิลปวัฒนธรรมกับกระบวนการเรียนการสอน เพื่อการวิจัย	วิทยาเขตนครศรีธรรมราช
			๑๑	โครงการส่งเสริมและพัฒนาประเพณีเทศกาล และพิธีกรรมทางพระพุทธศาสนาบูรณาการ กับการทำนุบำรุงศิลปวัฒนธรรม	วิทยาลัยสงฆ์บุรีรัมย์
			๑๒	โครงการวิจัยเพื่อสร้างองค์ความรู้ เรื่อง ยุทธศาสตร์การพัฒนาสังคมเชิงพุทธบูรณาการ เพื่อความพอเพียง	วิทยาลัยสงฆ์นครสวรรค์

เป้าประสงค์ที่ ๒.๒ ผลงานวิจัย งานสร้างสรรค์และนวัตกรรมได้รับการตีพิมพ์เผยแพร่ทั้งในระดับชาติและนานาชาติ

๒.๒.๑ ร้อยละของอาจารย์และนักวิจัยที่มีผลงานวิจัย งานสร้างสรรค์และนวัตกรรมที่ตีพิมพ์เผยแพร่ ในวารสารที่อยู่ในฐานข้อมูล TCI ฐาน ๑	๒.๒.๑ พัฒนาศักยภาพอาจารย์และ นักวิจัยเพื่อสร้างงานวิจัย งานสร้างสรรค์ และนวัตกรรมที่มีคุณภาพใน ระดับชาติและนานาชาติ	๑	โครงการพัฒนาวารวิชาการให้มีคุณภาพและมาตรฐานเข้าสู่ฐาน TCI	วิทยาลัยพุทธศาสตร์นานาชาติ
		๒	โครงการจัดทำวารสาร มจร.นารายณ์ปริทรรศน์	วิทยาเขตนครราชสีมา
		๓	โครงการพัฒนาและจัดทำวารสาร มจร.บาฬี ศึกษาพุทธโฆสปริทรรศน์	วิทยาเขตพุทธโฆส
		๔	โครงการจัดทำวารสาร มจร.พุทธชินราชปริทรรศน์	วิทยาลัยสงฆ์พุทธชินราช
		๕	โครงการจัดทำวารสารวิทยาลัยสงฆ์ปัตตานี	วิทยาลัยสงฆ์ปัตตานี
		๖	โครงการจัดพิมพ์วารสารมหาจุฬาวិชาการ	กองวิชาการ
		๗	โครงการจัดพิมพ์วารสารวิปัสสนานานาชาติ	กองวิเทศสัมพันธ์
		๘	โครงการจัดพิมพ์วารสารวิทยาลัยพระธรรมทูต	วิทยาลัยพระธรรมทูต
		๙	โครงการพัฒนาวารสารทางวิชาการ	วิทยาเขตหนองคาย

			๑๐	โครงการจัดทำวารสารพุทธศาสตร์อุบลราชธานี	วิทยาเขตอุบลราชธานี
			๑๑	โครงการจัดทำวารสารมหาจุฬาฯ วิทยาเขตแพร่	วิทยาเขตแพร่
			๑๒	โครงการจัดทำวารสารบัณฑิตศึกษาปริทรรศน์ ของ มจร.วช.แพร่	วิทยาเขตแพร่
			๑๓	โครงการเผยแพร่ผลงานวิจัยและงาน สร้างสรรค์ระดับชาติ ครั้งที่ ๒	วิทยาเขตแพร่
			๑๔	โครงการจัดทำวารสารวณัฎฎองแหกรพุทธ ศาสตร์ปริทรรศน์วิทยาเขตสุรินทร์	วิทยาเขตสุรินทร์
			๑๕	โครงการจัดทำวารสาร "มหาจุฬาฯสาร"	วิทยาเขตสุรินทร์
			๑๖	โครงการจัดทำวารสาร "บัณฑิตศึกษาปริทรรศน์"	วิทยาเขตนครสวรรค์
			๑๗	โครงการจัดทำวารสาร วส.นครลำปาง	วิทยาลัยสงฆ์นครลำปาง
			๑๘	โครงการจัดทำวารสารวิทยาลัยสงฆ์ราชบุรี	วิทยาลัยสงฆ์ราชบุรี
			๑๙	โครงการพัฒนาการจัดทำวารสารวิทยาลัยสงฆ์ร้อยเอ็ด	วิทยาลัยสงฆ์ร้อยเอ็ด
			๒๐	โครงการจัดทำวารสาร วส.ชัยภูมิ	วิทยาลัยสงฆ์ชัยภูมิ
			๒๑	โครงการพัฒนาวารสารวิจัยและข้อมูลวิจัย	วิทยาเขตเชียงใหม่
			๒๒	โครงการจัดทำวารสารวิทยาลัยสงฆ์พุทธโสธร	วิทยาลัยสงฆ์พุทธโสธร
			๒๓	โครงการพัฒนางานวิจัย	วิทยาเขตนครราชสีมา
			๒๔	โครงการสนับสนุนการผลิตเอกสาร ประกอบการสอน ตำรา งานวิจัย และผลงาน ทางวิชาการอื่น	วิทยาลัยสงฆ์นครพนม
			๒๕	โครงการเผยแพร่และแลกเปลี่ยนผลงานวิจัย ระดับชาติและนานาชาติ	สถาบันวิจัยพุทธศาสตร์
			๒๖	โครงการเผยแพร่งานวิจัยและเอกสารทางวิชา ระดับชาติหรือนานาชาติ	วิทยาลัยสงฆ์พุทธชินราช

			๒๗	โครงการบูรณาการงานวิจัยกับการเรียนการสอน	คณะพุทธศาสตร์
			๒๘	โครงการสัมมนาทางวิชาการและผลงานวิจัยดีเด่น	สถาบันวิจัยพุทธศาสตร์
			๒๙	โครงการเผยแพร่และแลกเปลี่ยนผลงานวิจัยระดับชาติและนานาชาติ	สถาบันวิจัยพุทธศาสตร์
			๓๐	โครงการพัฒนางานวิจัยเพื่อประโยชน์ต่อสังคม	วิทยาเขตเชียงใหม่
			๓๑	โครงการพัฒนางานวิจัยเพื่อตอบสนองความต้องการของสังคม	วิทยาลัยสงฆ์พุทธโสธร
			๓๒	โครงการวิจัยเพื่อพัฒนาศักยภาพองค์กร/บุคลากร	วิทยาลัยสงฆ์พุทธปัญญาศรีทวารวดี
			๓๓	โครงการวิจัยเพื่อส่งเสริมการพัฒนางานประจำสู่งานวิจัย	วิทยาลัยสงฆ์พุทธปัญญาศรีทวารวดี
		๒.๒.๒ ส่งเสริมและสนับสนุนการตีพิมพ์เผยแพร่ผลงานวิจัยงานสร้างสรรค์และนวัตกรรมในระดับชาติและนานาชาติ	๑	โครงการส่งเสริมและสนับสนุนการตีพิมพ์บทความในฐานข้อมูล Scopus	วิทยาลัยพุทธศาสตร์นานาชาติ
			๒	โครงการสังเคราะห์วิทยานิพนธ์เพื่อตีพิมพ์เผยแพร่ (ป.โท กพส.)	คณะสังคมศาสตร์
			๓	โครงการสนับสนุนการตีพิมพ์บทความวิทยานิพนธ์และบทความวิชาการในระดับชาติและนานาชาติ	วิทยาเขตนครราชสีมา
			๔	โครงการอบรมเทคนิคการเขียนบทความวิจัยเพื่อการตีพิมพ์ระดับนานาชาติแก่บัณฑิตศึกษา	วิทยาลัยสงฆ์ราชบุรี
			๕	โครงการสนับสนุนการตีพิมพ์ผลงานทางวิชาการของคณาจารย์และนิสิต (กองทุนพัฒนาบัณฑิตวิทยาลัย)	บัณฑิตวิทยาลัย



<p>๒.๒.๒ ร้อยละของผลงานวิจัย งานสร้างสรรค์และนวัตกรรมที่ตีพิมพ์เผยแพร่ระดับนานาชาติต่อจำนวนผลงานวิจัย งานสร้างสรรค์และนวัตกรรมทั้งหมด</p>	<p>๒.๒.๒ ส่งเสริมและสนับสนุนให้ส่วนงานจัดทำวารสารและพัฒนาเข้าสู่ TCI ฐาน ๑ และระดับนานาชาติ</p>	๑	โครงการจัดทำวารสาร มจร.นารายณ์ปริทรรศน์	วิทยาเขตนครราชสีมา
		๒	โครงการจัดทำวารสารวิทยาลัยสงฆ์พุทธโสธร	วิทยาลัยสงฆ์พุทธโสธร
		๓	โครงการจัดทำวารสาร มจร.พุทธชินราชปริทรรศน์	วิทยาลัยสงฆ์พุทธชินราช
		๔	โครงการจัดทำวารสารวิทยาลัยสงฆ์ปัตตานี	วิทยาลัยสงฆ์ปัตตานี
		๕	โครงการจัดทำวารสารพุทธศาสตร์อุบลราชธานี	วิทยาเขตอุบลราชธานี
		๖	โครงการจัดทำวารสารมหาจุฬาฯ วิทยาเขตแพร่	วิทยาเขตแพร่
		๗	โครงการจัดทำวารสารบัณฑิตศึกษาปริทรรศน์ของ มจร.วช.แพร่	วิทยาเขตแพร่
		๘	โครงการจัดทำวารสารวรมัญจก้องแหวกพุทธศาสตร์ปริทรรศวิทยาเขตสุรินทร์	วิทยาเขตสุรินทร์
		๙	โครงการจัดทำวารสาร "มหาจุฬาคชสาร"	วิทยาเขตสุรินทร์
		๑๐	โครงการจัดทำวารสาร "บัณฑิตศึกษาปริทรรศน์"	วิทยาเขตนครสวรรค์
		๑๑	โครงการจัดทำวารสาร วส.นครลำปาง	วิทยาลัยสงฆ์นครลำปาง
		๑๒	โครงการจัดทำวารสารวิทยาลัยสงฆ์ราชบุรี	วิทยาลัยสงฆ์ราชบุรี
		๑๓	โครงการพัฒนาการจัดทำวารสารวิทยาลัยสงฆ์ร้อยเอ็ด	วิทยาลัยสงฆ์ร้อยเอ็ด
		๑๔	โครงการจัดทำวารสาร วส.ชัยภูมิ	วิทยาลัยสงฆ์ชัยภูมิ
		๑๕	โครงการพัฒนาและจัดทำวารสาร มจร.บาฬีศึกษาพุทธโฆสปริทรรศน์	วิทยาเขตพุทธโฆส
	<p>๒.๒.๓ สร้างและพัฒนาเครือข่ายความร่วมมือด้านการวิจัยในระดับนานาชาติ</p>	๑	โครงการพัฒนาเครือข่ายเพื่อยกระดับความร่วมมือสู่นานาชาติ	สถาบันภาษา
		๒	โครงการสนับสนุนการตีพิมพ์บทความวิทยานิพนธ์และบทความวิชาการในระดับชาติและนานาชาติ	วิทยาเขตนครราชสีมา

			๓	โครงการเผยแพร่งานวิจัยและเอกสารทางวิชาการระดับชาติหรือนานาชาติ	วิทยาลัยสงฆ์พุทธชินราช
			๔	โครงการอบรมเทคนิคการเขียนบทความวิจัยเพื่อการตีพิมพ์ระดับนานาชาติแก่บัณฑิตศึกษา	วิทยาลัยสงฆ์ราชบุรี
			๕	โครงการเผยแพร่และแลกเปลี่ยนผลงานวิจัยระดับชาติและนานาชาติ	สถาบันวิจัยพุทธศาสตร์
			๖	โครงการวิจัยวัดกรรมการบริหารจัดการมหา ลัยสงฆ์ในสังคมไทยยุคมจร ๔.๐ ยุค มหาวิทยาลัยนานาชาติ ( ๒๕๕๐ เป็นต้นไป ) หลักสูตรบัณฑิตศึกษา ภาควิชารัฐศาสตร์	คณะสังคมศาสตร์

เป้าประสงค์ที่ ๒.๓ ผลงานวิจัย งานสร้างสรรค์และนวัตกรรมได้รับการอ้างอิงหรือนำไปใช้  
ประโยชน์ในการพัฒนาจิตใจและสังคมทั้งในระดับชาติและนานาชาติ

๒.๓.๑ ร้อยละของผลงานวิจัย งานสร้างสรรค์และ นวัตกรรมที่ได้รับการอ้างอิงหรือนำไปใช้ ประโยชน์ในการพัฒนาจิตใจและสังคมใน ระดับชาติ	๒.๓.๑ ส่งเสริมและสนับสนุนการวิจัย พระพุทธศาสนาเชิงบูรณาการ โดยใช้ การวิจัยเชิงปฏิบัติการแบบมีส่วนร่วม กับชุมชนองค์กรในประเทศและต่างประเทศ	๑	โครงการพัฒนางานวิจัยเพื่อประโยชน์ต่อสังคม	วิทยาเขตเชียงใหม่
		๒	โครงการวิจัยและนวัตกรรมเพื่อพัฒนาสังคมและสิ่งแวดล้อม	วิทยาเขตแพร่
		๓	โครงการวิจัยและนวัตกรรมเพื่อพัฒนาสังคมและสิ่งแวดล้อม	วิทยาเขตแพร่
		๔	กองทุนส่งเสริมการวิจัยทางพุทธศาสนาและทรัพยากรมนุษย์	วิทยาเขตพะเยา
		๕	โครงการส่งเสริมประเพณีและวัฒนธรรมวิถี ชีวิตชุมชน(ธรรมวิจัย) ทั้ง ๑๒ เดือน	ส่วนธรรมนิเทศ
		๖	โครงการบูรณาการการทะนุบำรุง ศิลปวัฒนธรรมกับกระบวนการเรียนการสอน เพื่อการวิจัย	วิทยาเขตนครศรีธรรมราช

			๗	โครงการวิจัยวัดกรรมการบริหารจัดการมหา ลัยสงขมในสังคมไทยยุค ๔.๐ หลักสูตร บัณฑิตศึกษา ภาควิชารัฐศาสตร์	คณะสังคมศาสตร์
			๘	โครงการวิจัยวัดกรรมการบริหารจัดการมหา ลัยสงขมในสังคมไทยยุคมจร ๑.๐ ยุคราช วิทยาลัย ( ๒๕๓๐-๒๕๙๐ )	คณะสังคมศาสตร์
			๙	โครงการวิจัยวัดกรรมการบริหารจัดการมหา ลัยสงขมในสังคมไทยยุคมจร ๒.๐ ยุค มหาวิทาลัยสงขม ( ๒๕๙๐-๒๕๒๗ ) หลักสูตรบัณฑิตศึกษา ภาควิชารัฐศาสตร์	คณะสังคมศาสตร์
			๑๐	โครงการวิจัยวัดกรรมการบริหารจัดการมหา ลัยสงขมในสังคมไทยยุคมจร ๓.๐ ยุค มหาวิทาลัยของรัฐ ( ๒๕๒๗-๒๕๕๐ ) หลักสูตรบัณฑิตศึกษา ภาควิชารัฐศาสตร์	คณะสังคมศาสตร์
			๑๑	โครงการวิจัยวัดกรรมการบริหารจัดการมหา ลัยสงขมในสังคมไทยยุคมจร ๔.๐ ยุค มหาวิทาลัยนานาชาติ ( ๒๕๕๐ เป็นต้นไป ) หลักสูตรบัณฑิตศึกษา ภาควิชารัฐศาสตร์	คณะสังคมศาสตร์
			๑๒	โครงการวิจัยประยุกต์ เรื่อง ชุมชนสี่เขียว วัด สี่ขาวกับการพัฒนาบนพื้นฐานของความมั่งคั่ง มั่งคั่ง และยั่งยืน	วิทาลัยสงขมนครสวรรค์
			๑๓	เงินอุดหนุนโครงการวิจัยประยุกต์เชิงลึกหรือ ต่อยอดเพื่อไปใช้แก้ปัญหาการดำเนินงานของ หน่วยงาน	วิทาลัยสงขมพ่วงุนผาเมือง

			๑๔	โครงการวิจัยและนวัตกรรมเพื่อพัฒนาสังคมและสิ่งแวดล้อม	วิทยาลัยสงฆ์ร้อยเอ็ด
			๑๕	โครงการวิจัยและนวัตกรรมเพื่อพัฒนาสังคมและสิ่งแวดล้อม	วิทยาลัยสงฆ์สุพรรณบุรีฯ
	ร้อยละของผลงานวิจัย งานสร้างสรรค์และนวัตกรรมที่ได้รับการอ้างอิงหรือนำไปใช้ประโยชน์ในการพัฒนาจิตใจและสังคมระดับระดับนานาชาติ	๒.๓.๒ พัฒนาระบบสารสนเทศ งานวิจัยของมหาวิทยาลัยที่เชื่อมโยงเพื่อการอ้างอิงและนำไปใช้ประโยชน์ทั้งในระดับชาติและระดับนานาชาติ	๑	โครงการพัฒนาเทคโนโลยีและระบบสารสนเทศเพื่อการบริหารและวิจัย	วิทยาเขตแพร่
	จำนวนโครงการวิจัยที่อาจารย์และนักวิจัยไทยดำเนินการร่วมกับนักวิจัยชาวต่างชาติ	๒.๓.๓ ส่งเสริมและสนับสนุนการพัฒนาโครงการวิจัย งานสร้างสรรค์และนวัตกรรม	๑	โครงการเผยแพร่งานวิจัยและเอกสารทางวิชาการระดับชาติหรือนานาชาติ	วิทยาลัยสงฆ์พุทธชินราช
		ที่อาจารย์และนักวิจัยไทยดำเนินการร่วมกับนักวิจัยต่างประเทศ	๒	โครงการวิจัยเพื่อความเท่าทันสถานการณ์ในประชาคมอาเซียน	ศูนย์อาเซียนศึกษา
			๓	โครงการสัมมนาเชิงวิชาการพัฒนาโครงการวิจัยร่วมระหว่างวิทยาลัยกับหน่วยงานในต่างประเทศ	วิทยาลัยพุทธศาสนานานาชาติ

๒.๑.๓ โครงการ/กิจกรรมที่ตอบสนองยุทธศาสตร์ เป้าประสงค์ พันธกิจ ตัวชี้วัด และกลยุทธ์ของมหาวิทยาลัยตามแผนปฏิบัติการประจำปี พ.ศ. ๒๕๖๒

ยุทธศาสตร์ที่ ๓ พัฒนางานบริการวิชาการแก่สังคมให้มีคุณภาพเป็นที่ยอมรับในระดับชาติและนานาชาติ

เป้าประสงค์ที่ ๓.๑ ผลงานบริการวิชาการแก่สังคมมีคุณภาพ เป็นที่ยอมรับในระดับชาติและนานาชาติ

พันธกิจมหาวิทยาลัย	ตัวชี้วัดระดับเป้าประสงค์	กลยุทธ์	โครงการ/กิจกรรม	หมายเหตุ(ส่วนงาน)	
๓. บริการวิชาการแก่สังคม	๓.๑.๑ ร้อยละของโครงการบริการวิชาการแก่สังคมที่มีผลความพึงพอใจของผู้รับบริการในระดับดี	๓.๑.๑ ส่งเสริมและสนับสนุนการบริการวิชาการแก่สังคมที่ตอบสนองความต้องการ  การของชุมชนและยุทธศาสตร์ของประเทศอย่างมีส่วนร่วม	๑	โครงการประชุมสัมมนาเครือข่ายแผนระดับส่วนงานการบริการวิชาการ	กองแผนงาน
			๒	โครงการบริการวิชาการเพื่อการเผยแพร่สู่สังคม	คณะพุทธศาสตร์
			๓	โครงการส่งเสริมการบริการวิชาการผ่านระบบสารสนเทศ และสื่อประชาสัมพันธ์	คณะพุทธศาสตร์
			๔	โครงการส่งเสริมเครือข่ายความร่วมมือกับหน่วยงานภายนอกเพื่อการเผยแพร่ผลงานบริการวิชาการ	คณะพุทธศาสตร์
			๕	โครงการบริการวิชาการแก่สังคม	คณะครุศาสตร์
			๖	โครงการบริการวิชาการแก่สังคม	คณะครุศาสตร์
			๗	โครงการบริการวิชาการแก่สังคม	คณะครุศาสตร์
			๘	โครงการบริการวิชาการแก่สังคม	คณะครุศาสตร์
			๙	โครงการบริการวิชาการพุทธบริหารการศึกษาสู่สังคม	คณะครุศาสตร์
			๑๐	โครงการสังคมศาสตร์บริการวิชาการสู่ชุมชน (ป.ตรี)	คณะสังคมศาสตร์

			๑๑	โครงการพัฒนาศักยภาพบุคลากรในการ บริการวิชาการด้านพระพุทธศาสนาแก่ ชุมชนและสังคม	วิทยาเขตนครศรีธรรมราช
			๑๒	โครงการบูรณาการงานบริการวิชาการกับ กระบวนการเรียนการสอนและวิจัย	วิทยาเขตนครศรีธรรมราช
			๑๓	โครงการสัมมนาประยุกต์ศาสตร์การ บริการวิชาการแก่สังคม	วิทยาเขตนครศรีธรรมราช
			๑๔	โครงการสอนภาษาบาลี : บริการวิชาการ แก่ประชาชนทั่วไป	วิทยาเขตเชียงใหม่
			๑๕	โครงการศึกษาแนวทางการจัดตั้ง ศูนย์กลางการบริการวิชาการด้าน พระพุทธศาสนา	วิทยาเขตเชียงใหม่
			๑๖	โครงการจัดตั้งศูนย์บริการวิชาการด้าน พระพุทธศาสนาภูมิภาคอินโดจีน	วิทยาเขตขอนแก่น
			๑๗	โครงการพัฒนาและเสริมสร้างศักยภาพ บุคลากรด้านการจัดการองค์ความรู้และ ให้บริการวิชาการ	วิทยาเขตขอนแก่น
			๑๘	โครงการสัมมนาการนำความรู้จาก โครงการบริการวิชาการสู่การบูรณาการ การเรียนการสอน/วิจัย/ผลการงานทาง วิชาการ	วิทยาเขตขอนแก่น
			๑๙	โครงการจัดทำระบบและกลไกการบริการ วิชาการแก่สังคม	วิทยาเขตนครราชสีมา

			๒๐	โครงการอบรมพัฒนาศักยภาพของบุคลากรและนิสิตเพื่อให้บริการวิชาการ	วิทยาเขตนครราชสีมา
			๒๑	โครงการพัฒนาคุณภาพของงานบริการวิชาการแก่สังคม	วิทยาเขตแพร่
			๒๒	โครงการแลกเปลี่ยนการเรียนรู้ด้านการบริการวิชาการแก่สังคมกับการเรียนการสอน	วิทยาเขตแพร่
			๒๓	โครงการจัดทำศูนย์บริการวิชาการ	วิทยาเขตสุรินทร์
			๒๔	โครงการพัฒนาสื่อเทคโนโลยีสารสนเทศเพื่อให้บริการวิชาการ	วิทยาเขตสุรินทร์
			๒๕	โครงการเสริมศักยภาพนิสิตด้านการบริการวิชาการ	วิทยาเขตสุรินทร์
			๒๖	โครงการสัมมนาทางวิชาการสำรวจความต้องการของชุมชนที่มีต่อการบริการวิชาการแก่สังคมที่มีต่อวิทยาเขตพะเยา	วิทยาเขตพะเยา
			๒๗	โครงการแลกเปลี่ยนการเรียนรู้ด้านการบริการวิชาการแก่สังคมกับการเรียนการสอน	วิทยาเขตพะเยา
			๒๘	โครงการจัดทำคู่มือการให้บริการวิชาการแก่สังคม	วิทยาเขตนครสวรรค์
			๒๙	โครงการพัฒนาศักยภาพบุคลากรในการบริการวิชาการแก่ชุมชนและสังคม	วิทยาเขตนครสวรรค์
			๓๐	โครงการส่งเสริมและพัฒนาศักยภาพบุคลากรในการบริการวิชาการด้านพระพุทธศาสนาและภูมิปัญญาท้องถิ่น	วิทยาลัยสงฆ์ลำพูน

			๓๑	โครงการสัมมนาวิชาการด้านการบริการ วิชาการพระพุทธศาสนา	วิทยาลัยสงฆ์ลำพูน
			๓๒	โครงการบริการวิชาการแก่คณะสงฆ์หรือ สังคมด้านคุณธรรมจริยธรรม	วิทยาลัยสงฆ์พุทธชินราช
			๓๓	โครงการบริการวิชาการด้านการสอนภาษาไทย	วิทยาลัยสงฆ์พุทธชินราช
			๓๔	โครงการส่งเสริมและสนับสนุนความ ร่วมมือการจัดทำแผนบริการวิชาการที่ ครอบคลุมทุกภาคส่วนในจังหวัดบุรีรัมย์	วิทยาลัยสงฆ์บุรีรัมย์
			๓๕	โครงการส่งเสริมและพัฒนาศักยภาพ บุคลากรในการบริการวิชาการด้าน พระพุทธศาสนาและภูมิปัญญาท้องถิ่น	วิทยาลัยสงฆ์บุรีรัมย์
			๓๖	โครงการบริการวิชาการแก่ชุมชนและสังคม	วิทยาลัยสงฆ์ปัตตานี
			๓๗	โครงการจัดแผนบริการวิชาการที่ สอดคล้องกับความต้องการของสังคม	วิทยาลัยสงฆ์เชียงราย
			๓๘	โครงการพัฒนาระบบและกลไกการบริการ วิชาการแก่สังคม	วิทยาลัยสงฆ์เชียงราย
			๓๙	โครงการจัดทำแผนบริการวิชาการด้าน พระพุทธศาสนา	วิทยาลัยสงฆ์ศรีสะเกษ
			๔๐	โครงการส่งเสริมศักยภาพของบุคลากร และนิสิตเพื่อการให้บริการวิชาการ	วิทยาลัยสงฆ์ศรีสะเกษ
			๔๑	โครงการสัมมนาเชิงปฏิบัติการเครือข่าย การให้บริการวิชาการ	วิทยาลัยสงฆ์ร้อยเอ็ด



			๔๒	โครงการจัดทำระบบและกลไกการบริการวิชาการแก่สังคม	วิทยาลัยสงฆ์ชัยภูมิ
			๔๓	โครงการบริการวิชาการแก่ชุมชนและสังคม	วิทยาลัยสงฆ์สุพรรณบุรี
			๔๔	โครงการบริการวิชาการแก่ชุมชนและสังคม	วิทยาลัยสงฆ์พิจิตร
			๔๕	โครงการส่งเสริมการทำนุบำรุงศิลปวัฒนธรรมและบริการวิชาการ ทั้งภายในและต่างประเทศ	วิทยาเขตขอนแก่น
			๔๖	โครงการส่งเสริมการทำนุบำรุงศิลปวัฒนธรรมและบริการวิชาการ ทั้งภายในและภายนอกประเทศ	วิทยาเขตอุบลราชธานี
			๑	โครงการเสริมสร้างการมีส่วนร่วมภาคประชาชนในกิจกรรม มจร.	วิทยาเขตขอนแก่น
		๒	การมีส่วนร่วมของนิสิตในการประกันคุณภาพงานกิจการนิสิต	กองกิจการนิสิต	
		๓	โครงการอบรมให้ความรู้แก่บุคลากรเกี่ยวกับการกระทำความผิดอันเกิดจากประโยชน์ส่วนตนขัดกับประโยชน์ส่วนร่วม	กองนิติการ	
		๔	โครงการเสริมสร้างการมีส่วนร่วมภาคประชาชนในกิจกรรม มจร.	วิทยาเขตขอนแก่น	
		๕	การมีส่วนร่วมของนิสิตในการประกันคุณภาพงานกิจการนิสิต	กองกิจการนิสิต	

			๖	โครงการจัดหลักสูตรที่สอดคล้องกับความต้องการของผู้เรียนและสังคม	วิทยาเขตหนองคาย
			๗	โครงการจัดทำหลักสูตรที่สอดคล้องกับความต้องการของผู้เรียนและสังคม	วิทยาลัยสงฆ์นครพนม
			๘	โครงการพัฒนาหลักสูตรที่สอดคล้องกับความต้องการของผู้เรียนและสังคม	วิทยาลัยสงฆ์ศรีสะเกษ
			๙	โครงการจัดแผนบริการวิชาการที่สอดคล้องกับความต้องการของสังคม	วิทยาลัยสงฆ์เชียงราย
			๑๐	โครงการพัฒนางานวิจัยเพื่อตอบสนองความต้องการของสังคม	วิทยาลัยสงฆ์พุทธโสธร
			๑๑	โครงการพัฒนาศักยภาพบุคลากรในการบริการวิชาการแก่ชุมชนและสังคม	วิทยาเขตนครสวรรค์
			๑๒	โครงการประชุมสัมมนาเชิงปฏิบัติการเพื่อจัดทำแผนกลยุทธ์ด้านการบริการทางวิชาการแก่สังคมและชุมชน	วิทยาลัยสงฆ์บุรีรัมย์
			๑๓	โครงการบริการวิชาการแก่ชุมชนและสังคม	วิทยาลัยสงฆ์ปัตตานี
			๑๔	โครงการพัฒนาศักยภาพงานวิชาการทางพระพุทธศาสนาแก่สังคมและชุมชน	วิทยาลัยสงฆ์เชียงราย
			๑๕	โครงการบริการทางวิชาการแก่ชุมชนและสังคม	วิทยาลัยสงฆ์ราชบุรี

	๓.๑.๒ จำนวนผลงานบริการวิชาการแก่สังคมที่ ได้รับการยกย่องหรือได้รับรางวัลใน  ระดับชาติและนานาชาติ	๓.๑.๒ สร้างและพัฒนาเครือข่าย ความร่วมมือการบริการวิชาการแก่ สังคมทั้ง	๑	โครงการประชุมสัมมนาเครือข่ายแผน ระดับส่วนงานการบริการวิชาการ	กองแผนงาน
		ในระดับชาติและนานาชาติ	๒	โครงการส่งเสริมเครือข่ายความร่วมมือกับ หน่วยงานภายนอกเพื่อการเผยแพร่ผลงาน บริการวิชาการ	คณะพุทธศาสตร์
			๓	โครงการสัมมนาเชิงปฏิบัติการเครือข่าย การให้บริการวิชาการ	วิทยาลัยสงฆ์ร้อยเอ็ด
	๓.๑.๓ พัฒนาและสนับสนุนศูนย์ ความเป็นเลิศด้านพระพุทธศาสนา  ระดับชาติและนานาชาติ		๑	โครงการพัฒนาศักยภาพบุคลากรดำเนินงาน ทะเบียนและวัดผลสู่ความเป็นเลิศ	ส่วนทะเบียนนิสิต
			๒	โครงการประกันคุณภาพการศึกษาสู่ความ เป็นเลิศ	วิทยาเขตหนองคาย
			๓	โครงการจัดการความรู้เพื่อพัฒนาองค์กรสู่ ความเป็นเลิศ	วิทยาเขตสุรินทร์
			๔	โครงการการบริหารจัดการองค์ความรู้เพื่อ พัฒนาองค์กรสู่ความเป็นเลิศในศตวรรษที่ ๒๑	วิทยาเขตพุทธโฆส
			๕	โครงการศูนย์ศึกษาพระพุทธศาสนานานาชาติ (พระพุทธศาสนาประเทศเพื่อนบ้าน)	วิทยาเขตเชียงใหม่

เป้าประสงค์ที่ ๓.๒ งานบริการวิชาการแก่สังคมบูรณาการกับการเรียนการสอน การวิจัยและทะนุบำรุงศิลปวัฒนธรรม

	<p>รายละเอียดของโครงการบริการวิชาการแก่สังคมที่บูรณาการกับกระบวนการเรียนการสอนในรายวิชา</p>	<p>๓.๒.๑ ส่งเสริมและสนับสนุนการบูรณาการงานบริการวิชาการแก่สังคมกับกระบวนการเรียนการสอนในรายวิชาการวิจัยและทะนุบำรุงศิลปวัฒนธรรม</p>	๑	โครงการบูรณาการงานบริการวิชาการกับกระบวนการเรียนการสอนและวิจัย	วิทยาเขตนครศรีธรรมราช
			๒	โครงการพัฒนาศักยภาพอาจารย์ในการจัดการเรียนการสอนและการผลิตตำราวิชาการ	คณะมนุษยศาสตร์
			๓	โครงการบูรณาการงานวิจัยกับการเรียนการสอน	คณะพุทธศาสตร์
			๔	โครงการสัมมนาการนำความรู้จากโครงการบริการวิชาการสู่การบูรณาการการเรียนการสอน/วิจัย/ผลการทำงานทางวิชาการ	วิทยาเขตขอนแก่น
			๕	โครงการแลกเปลี่ยนการเรียนรู้ด้านการบริการวิชาการแก่สังคมกับการเรียนการสอน	วิทยาเขตแพร่
			๖	โครงการแลกเปลี่ยนการเรียนรู้ด้านการบริการวิชาการแก่สังคมกับการเรียนการสอน	วิทยาเขตพะเยา

	๓.๒.๒ ร้อยละของโครงการบริการวิชาการแก่สังคมที่บูรณาการกับการวิจัย	๓.๒.๒ ส่งเสริมและสนับสนุนการบูรณาการงานบริการวิชาการแก่สังคมกับกระบวนการเรียนการสอนในรายวิชาการวิจัยและทะนุบำรุงศิลปวัฒนธรรม	๑	โครงการพัฒนาศึกษาเชิงบูรณาการด้านการบริหารการศึกษาจากสถานที่จริง	คณะครุศาสตร์
			๒	โครงการพัฒนาการเรียนการสอนด้านพระพุทธศาสนาบูรณาการกับศาสตร์สมัยใหม่	วิทยาลัยสงฆ์นครพนม
			๓	โครงการสหกิจศึกษาบูรณาการกับการปฏิบัติงานบริการสังคมของนิสิต (คฤหัสถ์)	วิทยาลัยสงฆ์ราชบุรี
			๔	โครงการส่งเสริมการเรียนรู้บูรณาการการจัดการเรียนการสอน และส่งเสริมพัฒนากระบวนการเรียนรู้ของนิสิต	วิทยาลัยสงฆ์พุทธปัญญาศรีทวารวดี
			๕	โครงการบูรณาการงานวิจัยกับการเรียนการสอน	คณะพุทธศาสตร์
			๖	โครงการบูรณาการงานบริการวิชาการกับกระบวนการเรียนการสอนและวิจัย	วิทยาเขตนครศรีธรรมราช
			๗	โครงการสัมมนาการนำความรู้จากโครงการบริการวิชาการสู่การบูรณาการเรียนการสอน/วิจัย/ผลการทำงานทางวิชาการ	วิทยาเขตขอนแก่น
			๘	โครงการบูรณาการการทะนุบำรุงศิลปวัฒนธรรมกับกระบวนการเรียนการสอนเพื่อการวิจัย	วิทยาเขตนครศรีธรรมราช

			๘	โครงการบูรณาการการทะนุบำรุง ศิลปวัฒนธรรมกับกระบวนการเรียนการ สอนเพื่อการวิจัย	วิทยาเขตนครศรีธรรมราช
			๑๐	โครงการสัมมนาวิชาการด้าน พระพุทธศาสนาและศิลปวัฒนธรรม	วิทยาลัยสงฆ์ลำพูน
	รายละเอียดของโครงการบริการวิชาการแก่ ๓.๒.๓ สังคมที่บูรณาการกับการทำนุบำรุง ศิลปวัฒนธรรม	๓.๒.๓ ส่งเสริมและสนับสนุนการบูร ณาการงานบริการวิชาการแก่สังคมกับ  กระบวนการเรียนการสอนในรายวิชา การวิจัยและทะนุบำรุงศิลปวัฒนธรรม	๑	โครงการจัดการความรู้เพื่อทำนุบำรุง ศิลปวัฒนธรรมและภูมิปัญญาท้องถิ่น	วิทยาลัยสงฆ์บุรีรัมย์
			๒	โครงการประชุมสัมมนาเชิงปฏิบัติการเพื่อ จัดทำระบบและกลไกคู่มือการทำนุบำรุง ศิลปวัฒนธรรม	วิทยาลัยสงฆ์บุรีรัมย์
			๓	โครงการส่งเสริมและพัฒนาประเพณี เทศกาลและพิธีกรรมทางพระพุทธศาสนา บูรณาการกับการทำนุบำรุงศิลปวัฒนธรรม	วิทยาลัยสงฆ์บุรีรัมย์
			๔	โครงการส่งเสริมและสนับสนุนความ ร่วมมือการจัดทำแผนทำนุบำรุง ศิลปวัฒนธรรมที่ครอบคลุมทุกภาคส่วนใน จังหวัดบุรีรัมย์	วิทยาลัยสงฆ์บุรีรัมย์
			๕	โครงการจัดทำแผนทำนุบำรุงศิลปวัฒนธรรม	วิทยาลัยสงฆ์เชียงใหม่
			๖	โครงการจัดทำแผนทำนุบำรุงศิลปวัฒนธรรม	วิทยาลัยสงฆ์ศรีสะเกษ
			๗	โครงการทำนุบำรุงศิลปวัฒนธรรม	คณะมนุษยศาสตร์

			๘	โครงการทำนุบำรุงศิลปวัฒนธรรมอันสื่อถึงอัตลักษณ์ภาพลักษณ์และผลงานอันทรงคุณค่าของมหาวิทยาลัย	วิทยาลัยสงฆ์เชียงราย
			๙	โครงการทำบุญทำนุบำรุงศิลปวัฒนธรรม คณะมนุษยศาสตร์	คณะมนุษยศาสตร์
			๑๐	โครงการประชุมสัมมนาเครือข่ายแผนการทำนุบำรุงศิลปวัฒนธรรม	กองแผนงาน
			๑๑	โครงการประชุมสัมมนาเครือข่ายแผนการทำนุบำรุงศิลปวัฒนธรรม	กองแผนงาน
			๑๒	โครงการพัฒนาคุณภาพงานทำนุบำรุงศิลปวัฒนธรรม	วิทยาเขตแพร่
			๑๓	โครงการส่งเสริมการทำนุบำรุงศิลปวัฒนธรรมและบริการวิชาการ ทั้งภายในและต่างประเทศ	วิทยาเขตขอนแก่น
			๑๔	โครงการส่งเสริมการทำนุบำรุงศิลปวัฒนธรรมและบริการวิชาการ ทั้งภายในและภายนอกประเทศ	วิทยาเขตอุบลราชธานี
			๑๕	โครงการส่งเสริมการเผยแพร่ทำนุบำรุงศิลปวัฒนธรรม	คณะพุทธศาสตร์
			๑๖	โครงการส่งเสริมกิจกรรมนิสิตด้านการทำนุบำรุงศิลปวัฒนธรรม	วิทยาเขตสุรินทร์
			๑๗	โครงการส่งเสริมงานทำนุบำรุงศิลปวัฒนธรรมและการศาสนา	วิทยาลัยสงฆ์พุทธชินราช

			๑๘	โครงการส่งเสริมงานทำนุบำรุง ศิลปวัฒนธรรมและวิถีชีวิตชุมชน	วิทยาลัยสงฆ์เชียงราย
			๑๙	โครงการสัมมนาและประชุมเชิงปฏิบัติการ "การจัดทำแผนงานทำนุบำรุง ศิลปวัฒนธรรม"	วิทยาลัยสงฆ์ชัยภูมิ
			๒๐	โครงการอบรมบุคลากรและนิสิตให้มีความ ตระหนักถึงคุณค่าการทำนุบำรุง ศิลปวัฒนธรรม	วิทยาลัยสงฆ์ชัยภูมิ
			๒๑	โครงการสัมมนาและประชุมเชิงปฏิบัติการ" การจัดทำแผนงานทำนุบำรุง ศิลปวัฒนธรรม"	วิทยาเขตนครราชสีมา
			๒๒	โครงการอบรมบุคลากรและนิสิตให้มีความ ตระหนักถึงคุณค่าการทำนุบำรุง ศิลปวัฒนธรรม	วิทยาเขตนครราชสีมา
			๒๓	โครงการสัมมนาจัดทำแผนทำนุบำรุง ศิลปวัฒนธรรม	ส่วนงานบริหาร สำนักส่งเสริมฯ



๒.๑.๔ โครงการ/กิจกรรมที่ตอบสนองยุทธศาสตร์ เป้าประสงค์ พันธกิจ ตัวชี้วัด และกลยุทธ์ของมหาวิทยาลัยตามแผนปฏิบัติการประจำปี พ.ศ. ๒๕๖๒  
 ยุทธศาสตร์ที่ ๔ พัฒนางานส่งเสริมพระพุทธศาสนาและทะนุบำรุงศิลปวัฒนธรรมให้มีคุณภาพเป็นที่ยอมรับทั้งในระดับชาติและนานาชาติ

เป้าประสงค์ที่ ๔.๑ ผลงานด้านพระพุทธศาสนาและศิลปวัฒนธรรมมีคุณภาพ เป็นที่ยอมรับในระดับชาติและนานาชาติ

พันธกิจมหาวิทยาลัย	ตัวชี้วัดระดับเป้าประสงค์	กลยุทธ์	โครงการ/กิจกรรม	หมายเหตุ(ส่วนงาน)
ทะนุบำรุง ๔. ศิลปะและ วัฒนธรรม	๔.๑.๑ จำนวนผลงานด้านพระพุทธศาสนา และศิลปวัฒนธรรมที่ได้รับการยกย่อง  หรือได้รับรางวัลในระดับชาติและ นานาชาติ	๔.๑.๑ เร่งรัดการจัดทำแผน ส่งเสริมพระพุทธศาสนาและทำนุ  บำรุงศิลปวัฒนธรรมโดยการมี ส่วนร่วมของทุกส่วนงานที่เกี่ยวข้อง	๑ โครงการจัดทำแผนบริการวิชาการด้าน พระพุทธศาสนา	วิทยาลัยสงฆ์ศรีสะเกษ
			๒ โครงการพัฒนาศักยภาพพิธีกรทางด้าน พระพุทธศาสนา	วิทยาลัยสงฆ์ราชบุรี
			๓ โครงการสัมมนาทางวิชาการด้านพระพุทธศาสนา	วิทยาลัยสงฆ์ร้อยเอ็ด
			๔ โครงการศึกษาดูงานด้าน พระพุทธศาสนาและศิลปวัฒนธรรม	วิทยาเขตหนองคาย
			๕ โครงการแลกเปลี่ยนเรียนรู้ทางวิชาการ ด้านพระพุทธศาสนาและวัฒนธรรมใน กลุ่มอาเซียน	วิทยาเขตนครราชสีมา
			๖ โครงการพัฒนาการเรียนการสอนด้าน พระพุทธศาสนาบูรณาการกับศาสตร์ สมัยใหม่	วิทยาลัยสงฆ์นครพนม
			๗ โครงการแลกเปลี่ยนเรียนรู้ทางวิชาการ ด้านพระพุทธศาสนาและวัฒนธรรมใน กลุ่มอาเซียน	วิทยาลัยสงฆ์ชัยภูมิ

			๘	โครงการศึกษาแนวทางการจัดตั้ง ศูนย์กลางการบริการวิชาการด้าน พระพุทธศาสนา	วิทยาเขตเชียงใหม่
			๙	โครงการส่งเสริมและพัฒนาศักยภาพ บุคลากรในการบริการวิชาการด้าน พระพุทธศาสนาและภูมิปัญญาท้องถิ่น	วิทยาลัยสงฆ์ลำพูน
			๑๐	โครงการอบรมภาษาอังกฤษด้าน พระพุทธศาสนาสำหรับพระสงฆ์	วิทยาลัยสงฆ์พุทธชินราช
			๑๑	โครงการส่งเสริมและพัฒนาศักยภาพ บุคลากรในการบริการวิชาการด้าน พระพุทธศาสนาและภูมิปัญญาท้องถิ่น	วิทยาลัยสงฆ์บุรีรัมย์
			๑๒	โครงการส่งเสริมและสนับสนุนความ ร่วมมือการจัดทำแผนบริการวิชาการที่ ครอบคลุมทุกภาคส่วนในจังหวัดบุรีรัมย์	วิทยาลัยสงฆ์บุรีรัมย์
			๑๓	โครงการแหล่งเรียนรู้ด้าน พระพุทธศาสนาศิลปวัฒนธรรมภูมิ ปัญญาท้องถิ่น	วิทยาเขตนครศรีธรรมราช
			๑๔	โครงการแหล่งเรียนรู้ทางด้าน พระพุทธศาสนาศิลปวัฒนธรรมและภูมิ ปัญญาท้องถิ่นอย่างยั่งยืน	วิทยาเขตนครศรีธรรมราช
			๑๕	โครงการส่งเสริมพระสังฆาธิการ นิสิต ด้านพระพุทธศาสนา และอนุรักษ์ ศิลปวัฒนธรรมท้องถิ่น	วิทยาเขตแพร่

			๑๖	โครงการสัมมนาวิชาการด้าน พระพุทธศาสนาและศิลปวัฒนธรรม	วิทยาลัยสงฆ์ลำพูน
			๑๗	โครงการส่งเสริมและพัฒนาแหล่ง เรียนรู้ทางด้านพระพุทธศาสนา ศิลปวัฒนธรรมและภูมิปัญญาท้องถิ่น อย่างยั่งยืน	วิทยาลัยสงฆ์บุรีรัมย์
			๑๘	โครงการพัฒนาและเชื่อมความสัมพันธ์ ด้านพระพุทธศาสนาและ ศิลปวัฒนธรรมกับเครือข่ายใน ต่างประเทศ	วิทยาลัยสงฆ์บุรีรัมย์
			๑๙	โครงการมหกรรมส่งเสริมวัฒนธรรมวิถี ล้านนาและการประกวดกิจกรรมพัฒนา ผู้เรียนด้านพระพุทธศาสนาและ วัฒนธรรม	วิทยาลัยสงฆ์เชียงราย
			๒๐	โครงการจัดทำความร่วมมือ (MOU) ด้านพระพุทธศาสนาในระดับชาติ และ นานาชาติ	วิทยาลัยพุทธศาสตร์ นานาชาติ
			๒๑	โครงการแลกเปลี่ยนอาจารย์และนิสิต กับเครือข่ายสถาบันการศึกษาด้าน พระพุทธศาสนาในระดับชาติ และ นานาชาติ	วิทยาลัยพุทธศาสตร์ นานาชาติ

			๒๒	กิจกรรมอบรมยกผลสัมฤทธิ์ทางการศึกษาระดับชาติ ด้านพระพุทธศาสนา B-NET	โรงเรียนบาลีเตรียมอุดมศึกษา
	๔.๑.๒ สนับสนุนและพัฒนางานส่งเสริมพระพุทธศาสนาและทะนุบำรุงศิลปวัฒนธรรมที่สะท้อนอัตลักษณ์ของมหาวิทยาลัย	๑	๑	โครงการส่งเสริมกิจกรรมตามคุณลักษณะบัณฑิตที่พึงประสงค์และอัตลักษณ์นิสิต	วิทยาเขตขอนแก่น
			๒	โครงการกำหนดอัตลักษณ์ เอกลักษณ์ของมหาวิทยาลัย ฉบับปรับปรุงจากพรบ.๒๕๕๐	กองสื่อสารองค์กร
			๓	โครงการประชาสัมพันธ์และเผยแพร่อัตลักษณ์ เอกลักษณ์ ภาพลักษณ์ และผลงานอันทรงคุณค่า	วิทยาเขตนครราชสีมา
			๔	โครงการ ประชาสัมพันธ์และเผยแพร่อัตลักษณ์ภาพลักษณ์ของมหาวิทยาลัย	วิทยาเขตบาฬีศึกษาพุทธโฆส
			๕	โครงการทำนุบำรุงศิลปวัฒนธรรมอันสื่อถึงอัตลักษณ์ภาพลักษณ์และผลงานอันทรงคุณค่าของมหาวิทยาลัย	วิทยาลัยสงฆ์เชียงใหม่
			๖	โครงการประชาสัมพันธ์และเผยแพร่อัตลักษณ์ ภาพลักษณ์ของวิทยาลัยสงฆ์ศรีสะเกษ	วิทยาลัยสงฆ์ศรีสะเกษ
			๗	โครงการประชาสัมพันธ์และเผยแพร่อัตลักษณ์ เอกลักษณ์ ภาพลักษณ์ และผลงานอันทรงคุณค่า	วิทยาลัยสงฆ์ชัยภูมิ

			๘	โครงการส่งเสริมและพัฒนางานบริหาร ความเสี่ยง และการจัดการความรู้ (KM)	วิทยาลัยสงฆ์พุทธ ปัญญาศรีทวารวดี
			๙	โครงการพัฒนางานทำนุบำรุงศิลปและ วัฒนธรรม	วิทยาเขตพะเยา
			๑๐	โครงการพัฒนางานและแลกเปลี่ยน เรียนรู้พระพุทธศาสนาและ ศิลปวัฒนธรรม	วิทยาลัยสงฆ์ร้อยเอ็ด
		๔.๑.๓ สร้างและพัฒนาเครือข่าย ความร่วมมืองานส่งเสริม พระพุทธศาสนา  และทะนุบำรุงศิลปวัฒนธรรม ทั้ง ในระดับชาตินานาชาติ	๑	โครงการจัดทำความร่วมมือ (MOU) ด้านพระพุทธศาสนาในระดับชาติ และ นานาชาติ	วิทยาลัยพุทธศาสตร์ นานาชาติ
			๒	โครงการแลกเปลี่ยนอาจารย์และนิสิต กับเครือข่ายสถาบันการศึกษาด้าน พระพุทธศาสนาในระดับชาติ และ นานาชาติ	วิทยาลัยพุทธศาสตร์ นานาชาติ
			๓	โครงการสัมมนาเชิงปฏิบัติการแนวทาง ส่งเสริมพระสงฆ์ไทยสู่การศึกษาระดับ นานาชาติ	วิทยาลัยพุทธศาสตร์ นานาชาติ
			๔	โครงการประชุมวิชาการบัณฑิตศึกษา ระดับชาติและนานาชาติร่วมกับ สถาบันการศึกษาในประเทศและ ต่างประเทศ	วิทยาเขตนครราชสีมา

			๕	โครงการสนับสนุนการตีพิมพ์บทความ วิทยานิพนธ์และบทความวิชาการใน ระดับชาติและนานาชาติ	วิทยาเขตนครราชสีมา
			๖	โครงการสัมมนาวิชาการระดับชาติและ ระดับนานาชาติ	วิทยาเขตนครราชสีมา
			๗	โครงการเผยแพร่งานวิจัยและเอกสาร ทางวิชาการระดับชาติหรือนานาชาติ	วิทยาลัยสงฆ์พุทธชินราช
			๘	โครงการอบรมเทคนิคการเขียนบทความ วิจัยเพื่อการตีพิมพ์ระดับนานาชาติแก่ บัณฑิตศึกษา	วิทยาลัยสงฆ์ราชบุรี
			๙	โครงการเผยแพร่และแลกเปลี่ยน ผลงานวิจัยระดับชาติและนานาชาติ	สถาบันวิจัยพุทธศาสตร์
			๑๐	โครงการระดมทุนเพื่อจัดตั้งกองทุน วิปัสสนาชาวพุทธนานาชาติ	วิทยาลัยพระธรรมทูต
			๑๑	โครงการศูนย์ศึกษาพระพุทธศาสนา นานาชาติ (พระพุทธศาสนาประเทศ เพื่อนบ้าน)	วิทยาเขตเชียงใหม่
			๑๒	โครงการศูนย์ภาษานานาชาติ (สอน ภาษาต่างประเทศ ภาษาล้านนาและ วรรณกรรมล้านนา)	วิทยาเขตเชียงใหม่
			๑๓	โครงการสัมมนาวิชาการทาง พระพุทธศาสนา ศิลปวัฒนธรรม นานาชาติ	วิทยาเขตเชียงใหม่

			๑๔	โครงการวิจัยวัตรกรรมการบริหารจัดการ มหาลัยสงขลิ่งในสังคมไทยยุคมจร 4.0 ยุค มหาวิทยาลัยนนานาชาติ ( 2550 เป็นต้น ไป ) หลักสูตรบัณฑิตศึกษา ภาควิชา รัฐศาสตร์	คณะสังคมศาสตร์
--	--	--	----	--	----------------

เป้าประสงค์ที่ ๔.๒ วัตกรรมการด้านพระพุทธศาสนาและศิลปวัฒนธรรมที่เกิดจากการบูรณาการงานส่งเสริมพระพุทธศาสนาและทะนุบำรุงศิลปวัฒนธรรมกับการเรียนการสอน  
การวิจัยและบริการวิชาการแก่สังคม

๔.๒.๑ จำนวนวัตกรรมการด้านพระพุทธศาสนา และศิลปวัฒนธรรมที่เกิดจากการบูรณาการ งานส่งเสริมพระพุทธศาสนาและทะนุ บำรุงศิลปวัฒนธรรมกับการเรียนการสอน การวิจัยและบริการวิชาการแก่สังคม	๔.๒.๑ ส่งเสริมและสนับสนุนการพัฒนา นวัตกรรมโดยการบูรณาการงานส่งเสริมพระพุทธศาสนาและทำนุบำรุง ศิลปวัฒนธรรมกับการเรียนการสอน การวิจัยและบริการวิชาการแก่สังคม	๑	โครงการจัดทำแผนทำนุบำรุงศิลปวัฒนธรรม	วิทยาลัยสงฆ์ศรีสะเกษ
		๒	โครงการ พัฒนาทรัพยากรและนวัตกรรมการเรียนรู้	วิทยาลัยสงฆ์พุทธโสธร
		๓	โครงการทำนุบำรุงศิลปวัฒนธรรม	คณะมนุษยศาสตร์
		๔	โครงการพัฒนาสื่อและนวัตกรรมการเรียนการสอน	วิทยาลัยสงฆ์เชียงใหม่ราย
		๕	โครงการวิจัยนวัตกรรมเพื่อพัฒนาสังคม ( ป.โท กพส )	คณะสังคมศาสตร์
		๖	โครงการวิจัยและนวัตกรรมเพื่อพัฒนา สังคมและสิ่งแวดล้อม	กองวิเทศสัมพันธ์
		๗	โครงการวิจัยนวัตกรรมเพื่อพัฒนาสังคม ( ป.เอก กพส. )	คณะสังคมศาสตร์
		๘	เงินอุดหนุนโครงการวิจัยและนวัตกรรม ด้านสังคมในประเด็นสำคัญตาม ยุทธศาสตร์ของประเทศ การจัดการ และถ่ายทอดองค์ความรู้	บัณฑิตวิทยาลัย

			๙	เงินอุดหนุนโครงการวิจัยและนวัตกรรม ด้านสังคมในประเด็นสำคัญตาม ยุทธศาสตร์ของประเทศ การจัดการ และถ่ายทอดองค์ความรู้	บัณฑิตวิทยาลัย
			๑๐	เงินอุดหนุนโครงการวิจัยและนวัตกรรม ด้านสังคมในประเด็นสำคัญตาม ยุทธศาสตร์ของประเทศ การจัดการ และถ่ายทอดองค์ความรู้	บัณฑิตวิทยาลัย
			๑๑	เงินอุดหนุนโครงการวิจัยและนวัตกรรม ด้านสังคมในประเด็นสำคัญตาม ยุทธศาสตร์ของประเทศ การจัดการ และถ่ายทอดองค์ความรู้	คณะมนุษยศาสตร์
			๑๒	เงินอุดหนุนโครงการวิจัยและนวัตกรรม ด้านสังคมในประเด็นสำคัญตาม ยุทธศาสตร์ของประเทศ การจัดการ และถ่ายทอดองค์ความรู้	สถาบันวิจัยพุทธศาสตร์
			๑๓	โครงการพัฒนาอาจารย์ด้านการวิจัย เพื่อสร้างนวัตกรรม Thailand 4.0 (ป. ตรี)	คณะสังคมศาสตร์
			๑๔	เงินอุดหนุนโครงการวิจัยและนวัตกรรม ด้านสังคมในประเด็นสำคัญตาม ยุทธศาสตร์ของประเทศ การจัดการ และถ่ายทอดองค์ความรู้	วิทยาเขตนครศรีธรรมราช



			๑๕	โครงการวิจัยและนวัตกรรมเพื่อพัฒนาสังคมและสิ่งแวดล้อม	วิทยาเขตแพร่
			๑๖	โครงการวิจัยและนวัตกรรมเพื่อพัฒนาสังคมและสิ่งแวดล้อม	วิทยาเขตแพร่
			๑๗	โครงการวิจัยและนวัตกรรมเพื่อพัฒนาสังคมและสิ่งแวดล้อม	วิทยาลัยสงฆ์นครพนม
			๑๘	โครงการวิจัยและนวัตกรรมเพื่อพัฒนาสังคมและสิ่งแวดล้อม	วิทยาลัยสงฆ์พุทธชินราช
			๑๙	โครงการวิจัยและนวัตกรรมเพื่อพัฒนาสังคมและสิ่งแวดล้อม	วิทยาลัยสงฆ์ปัตตานี
			๒๐	โครงการประชุมสัมมนาเครือข่ายแผนการดำเนินงานศิลปวัฒนธรรม	กองแผนงาน
			๒๑	โครงการส่งเสริมกิจกรรมทำนุบำรุงศิลปวัฒนธรรม	บัณฑิตวิทยาลัย
			๒๒	โครงการส่งเสริมการเผยแพร่ทำนุบำรุงศิลปวัฒนธรรม	คณะพุทธศาสตร์
			๒๓	โครงการทำบุญทำนุบำรุงศิลปวัฒนธรรมคณะมนุษยศาสตร์	คณะมนุษยศาสตร์
			๒๔	โครงการนวัตกรรมพุทธศาสตร์พัฒนาชุมชนให้เข้มแข็งด้วย	วิทยาลัยสงฆ์พุทธโสธร
			๒๕	โครงการสัมมนาจัดทำแผนทำนุบำรุงศิลปวัฒนธรรม	ส่วนงานบริหาร สำนักส่งเสริมฯ

			๒๖	โครงการการทำนุบำรุงพระพุทธศาสนา กับวิถีชุมชน	วิทยาเขตนครศรีธรรมราช
			๒๗	โครงการส่งเสริมการทำนุบำรุง ศิลปวัฒนธรรมและบริการวิชาการ ทั้ง ภายในและต่างประเทศ	วิทยาเขตขอนแก่น
			๒๘	โครงการการทำนุบำรุงพระพุทธศาสนา กับวิถีชุมชน	วิทยาเขตนครศรีธรรมราช
			๒๙	โครงการส่งเสริมการทำนุบำรุง ศิลปวัฒนธรรมและบริการวิชาการ ทั้ง ภายในและต่างประเทศ	วิทยาเขตขอนแก่น
			๓๐	โครงการประชุมสัมมนาเชิงปฏิบัติการ เพื่อจัดทำแผนด้านการทำนุบำรุงศิลป และวัฒนธรรม	วิทยาเขตขอนแก่น
			๓๑	โครงการสัมมนาและประชุมเชิง ปฏิบัติการ"การจัดทำแผนงานทำนุ บำรุงศิลปวัฒนธรรม"	วิทยาเขตนครราชสีมา
			๓๒	โครงการอบรมบุคลากรและนิสิตให้มี ความตระหนักถึงคุณค่าการทำนุบำรุง ศิลปวัฒนธรรม	วิทยาเขตนครราชสีมา
			๓๓	โครงการส่งเสริมการทำนุบำรุง ศิลปวัฒนธรรมและบริการวิชาการ ทั้ง ภายในและภายนอกประเทศ	วิทยาเขตอุบลราชธานี

			๓๔	โครงการพัฒนาคุณภาพงานทำนุบำรุงศิลปวัฒนธรรม	วิทยาเขตแพร่
			๓๕	โครงการทำนุบำรุงหอพุทธศิลป์	วิทยาเขตแพร่
			๓๖	โครงการส่งเสริมกิจกรรมนิสิตด้านการทำนุบำรุงศิลปวัฒนธรรม	วิทยาเขตสุรินทร์
			๓๗	โครงการพัฒนางานทำนุบำรุงศิลปและวัฒนธรรม	วิทยาเขตพะเยา
			๓๘	โครงการส่งเสริมงานทำนุบำรุงศิลปวัฒนธรรมและการศาสนา	วิทยาลัยสงฆ์พุทธชินราช
			๓๙	โครงการประชุมสัมมนาเชิงปฏิบัติการเพื่อจัดทำแผนกลยุทธ์ด้านการทำนุบำรุงพระพุทธศาสนา ศิลปวัฒนธรรมและวิถีชีวิตชุมชนอย่างยั่งยืน	วิทยาลัยสงฆ์บุรีรัมย์
			๔๐	โครงการประชุมสัมมนาเชิงปฏิบัติการเพื่อจัดทำระบบและกลไกคู่มือการทำนุบำรุงศิลปวัฒนธรรม	วิทยาลัยสงฆ์บุรีรัมย์
			๔๑	โครงการส่งเสริมและสนับสนุนความร่วมมือการจัดทำแผนทำนุบำรุงศิลปวัฒนธรรมที่ครอบคลุมทุกภาคส่วนในจังหวัดบุรีรัมย์	วิทยาลัยสงฆ์บุรีรัมย์
			๔๒	โครงการจัดการความรู้เพื่อทำนุบำรุงศิลปวัฒนธรรมและภูมิปัญญาท้องถิ่น	วิทยาลัยสงฆ์บุรีรัมย์

			๔๓	โครงการส่งเสริมและพัฒนาประเพณี เทศกาลและพิธีกรรมทาง พระพุทธศาสนาบูรณาการกับการทำนุ บำรุงศิลปวัฒนธรรม	วิทยาลัยสงฆ์บุรีรัมย์
			๔๔	โครงการจัดทำแผนทำนุบำรุงศิลปวัฒนธรรม	วิทยาลัยสงฆ์เชียงราย
			๔๕	โครงการส่งเสริมงานทำนุบำรุง ศิลปวัฒนธรรมและวิถีชีวิตชุมชน	วิทยาลัยสงฆ์เชียงราย
			๔๖	โครงการทำนุบำรุงศิลปวัฒนธรรมอัน สื่อถึงอัตลักษณ์ภาพลักษณ์และผลงาน อันทรงคุณค่าของมหาวิทยาลัย	วิทยาลัยสงฆ์เชียงราย
			๔๗	โครงการแนะแนวนวัตกรรมทาง การศึกษา สู่ไทยแลนด์ 4.0	วิทยาลัยสงฆ์ปัตตานี
			๔๘	โครงการสัมมนาและประชุมเชิง ปฏิบัติการ "การจัดทำแผนงานทำนุ บำรุงศิลปวัฒนธรรม"	วิทยาลัยสงฆ์ชัยภูมิ
			๔๙	โครงการอบรมบุคลากรและนิสิตให้มี ความตระหนักถึงคุณค่าการทำนุบำรุง ศิลปวัฒนธรรม	วิทยาลัยสงฆ์ชัยภูมิ

๒.๑.๕ โครงการ/กิจกรรมที่ตอบสนองยุทธศาสตร์ เป้าประสงค์ พันธกิจ ตัวชี้วัด และกลยุทธ์ของมหาวิทยาลัยตามแผนปฏิบัติการประจำปี พศ. ๒๕๖๒

ยุทธศาสตร์ที่ ๕ พัฒนาการบริหารจัดการองค์กรเชิงพุทธบูรณาการ

เป้าประสงค์ที่ ๕.๑ การบริหารจัดการองค์กรโดยใช้หลักพระพุทธศาสนาบูรณาการกับการบริหารจัดการสมัยใหม่

พันธกิจมหาวิทยาลัย	ตัวชี้วัดระดับเป้าประสงค์	กลยุทธ์	โครงการ/กิจกรรม		หมายเหตุ(ส่วนงาน)
๕. การพัฒนาบุคลากรและการบริหารจัดการตามหลักธรรมาภิบาล	๕.๑.๑ ระดับความสำเร็จของการนำหลักพระพุทธศาสนามาประยุกต์ใช้ในการบริหารจัดการองค์กร	๕.๑.๑ พัฒนาและส่งเสริมการใช้หลักพระพุทธศาสนาประยุกต์ในการบริหารจัดการองค์กร	๑	โครงการจัดการความรู้มหาวิทยาลัย	กองกลาง
			๒	โครงการจัดการความรู้ KM	บัณฑิตวิทยาลัย
			๓	โครงการจัดการความเสี่ยงบัณฑิตวิทยาลัย	บัณฑิตวิทยาลัย
			๔	โครงการศึกษาดูงานการจัดการความขัดแย้ง	บัณฑิตวิทยาลัย
			๕	โครงการจัดการความรู้ (KM)	บัณฑิตวิทยาลัย
			๖	โครงการศึกษาดูงานการจัดการความขัดแย้งส่งเสริมการเรียนรู้หลักสูตร	บัณฑิตวิทยาลัย
			๗	โครงการจัดการศึกษาห้องเรียนวัดไชยชุมพลชนะสงคราม จ.กาญจนบุรี	คณะพุทธศาสตร์
			๘	โครงการจัดการศึกษาหน่วยวิทยบริการวัดหงษ์ประดิษฐาราม จ.สงขลา	คณะพุทธศาสตร์
			๙	โครงการพัฒนาศักยภาพอาจารย์ในการจัดการเรียนการสอนและการผลิตตำราวิชาการ	คณะมนุษยศาสตร์
			๑๐	โครงการจัดการศึกษาหน่วยวิทยบริการจังหวัดจันทบุรี (ป.ตรี)	คณะสังคมศาสตร์
			๑๑	โครงการปฐมนิเทศการศึกษา หลักสูตรพุทธศาสตรมหาบัณฑิต สาขาวิชาการจัดการเชิงพุทธ	คณะสังคมศาสตร์

			๑๒	โครงการปฐมนิเทศการศึกษาหลักสูตรพุทธศาสตร ดุขฎฐิบัณฑิต สาขาวิชาการจัดการเชิงพุทธ	คณะสังคมศาสตร์
			๑๓	โครงการประเมินความพึงพอใจของนิสิตต่อคุณภาพ การจัดการเรียนการสอนและสิ่งสนับสนุน	วิทยาเขตนครศรีธรรมราช
			๑๔	โครงการส่งเสริมการจัดการเรียนการสอนโดย เน้นผู้เรียนเป็นสำคัญ	วิทยาเขตนครศรีธรรมราช
			๑๕	โครงการจัดการความรู้ส่วนงาน	วิทยาเขตนครศรีธรรมราช
			๑๖	โครงการพัฒนาระบบการจัดการความรู้และ จัดการความเสี่ยงวิทยาเขตเชียงใหม่	วิทยาเขตเชียงใหม่
			๑๗	โครงการจัดการความรู้ (KM) การบริหาร หลักสูตรและการจัดการเรียนรู้	วิทยาเขตขอนแก่น
			๑๘	โครงการจัดทำแผนการจัดการความรู้และ แผนบริหารความเสี่ยง	วิทยาเขตขอนแก่น
			๑๙	โครงการสัมมนาและประชุมเชิงปฏิบัติการ จัดทำแผนการจัดการความรู้ (KM)	วิทยาเขตนครราชสีมา
			๒๐	โครงการพัฒนาระบบการจัดการความรู้และ การบริหารงานความเสี่ยง	วิทยาเขตแพร่
			๒๑	โครงการประเมินความพึงพอใจของการ บริการจัดการองค์กร	วิทยาเขตแพร่
			๒๒	โครงการพัฒนาองค์กรด้านการจัดการความรู้ (KM)	วิทยาลัยสงฆ์ปัตตานี
			๒๓	โครงการจัดการความรู้ KM	วิทยาลัยสงฆ์ร้อยเอ็ด
			๒๔	โครงการจัดการความรู้สู่องค์กรแห่งการเรียนรู้	สถาบันภาษา
			๒๕	โครงการจัดการความรู้เพื่อการเผยแผ่ พระพุทธศาสนา	วิทยาเขตหนองคาย

			๒๖	โครงการพัฒนาและเสริมสร้างศักยภาพบุคลากรด้านการจัดการองค์ความรู้และให้บริการวิชาการ	วิทยาเขตขอนแก่น
			๒๗	โครงการศึกษาดูงานการจัดการความรู้	วิทยาเขตอุบลราชธานี
			๒๘	โครงการจัดการความรู้เพื่อเผยแผ่พระพุทธศาสนา	วิทยาเขตแพร่
			๒๙	โครงการจัดการความรู้เพื่อเผยแผ่พระพุทธศาสนา	วิทยาเขตพะเยา
			๓๐	โครงการจัดการความรู้เพื่อเผยแผ่พระพุทธศาสนา	วิทยาลัยสงฆ์นครพนม
			๓๑	โครงการจัดการความรู้ด้านผลิตบัณฑิตและงานวิจัย	วิทยาลัยสงฆ์นครพนม
			๓๒	โครงการส่งเสริมการจัดการขยะและอนุรักษ์สิ่งแวดล้อมแก่พระสงฆ์	วิทยาลัยสงฆ์ลำพูน
			๓๓	โครงการศึกษาดูงานการจัดการความรู้	วิทยาเขตอุบลราชธานี
			๓๔	โครงการสัมมนาเชิงปฏิบัติการจัดการองค์ความรู้พุทธจิตวิทยากับการจัดการเรียนการสอน	คณะมนุษยศาสตร์
			๓๕	โครงการพัฒนาศักยภาพบุคลากรด้านการจัดการความรู้ km ภูมิปัญญาท้องถิ่น	วิทยาลัยสงฆ์ลำพูน
			๓๖	โครงการจัดการความรู้เพื่อทำนุบำรุงศิลปวัฒนธรรมและภูมิปัญญาท้องถิ่น	วิทยาลัยสงฆ์บุรีรัมย์
			๓๗	เงินอุดหนุนโครงการวิจัยและนวัตกรรมด้านสังคมในประเด็นสำคัญตามยุทธศาสตร์ของประเทศ การจัดการและถ่ายทอดองค์ความรู้	สถาบันวิจัยพุทธศาสตร์
			๓๘	เงินอุดหนุนโครงการวิจัยและนวัตกรรมด้านสังคมในประเด็นสำคัญตามยุทธศาสตร์ของประเทศ การจัดการและถ่ายทอดองค์ความรู้	บัณฑิตวิทยาลัย

			๓๙	เงินอุดหนุนโครงการวิจัยและนวัตกรรมด้านสังคมในประเด็นสำคัญตามยุทธศาสตร์ของประเทศ การจัดการและถ่ายทอดองค์ความรู้	คณะมนุษยศาสตร์
			๔๐	โครงการคลินิกวิจัยระดับบัณฑิตศึกษา สาขาวิชาการจัดการเชิงพุทธ และสาขาวิชารัฐประศาสนศาสตร์	คณะสังคมศาสตร์
			๔๑	เงินอุดหนุนโครงการวิจัยและนวัตกรรมด้านสังคมในประเด็นสำคัญตามยุทธศาสตร์ของประเทศ การจัดการและถ่ายทอดองค์ความรู้	วิทยาเขต นครศรีธรรมราช
	๕.๑.๒ ระดับความสำเร็จของการบริหารตามหลักธรรมาภิบาล	๕.๑.๒ ส่งเสริมและพัฒนาระบบและกลไกการบริหารจัดการองค์กรให้เป็นไปตามหลักธรรมาภิบาล	๑	โครงการองค์กรสร้างสุข (๕ ส)	กองกลาง
			๒	โครงการพัฒนาความร่วมมือกับองค์กรภายนอก	คณะพุทธศาสตร์
			๓	โครงการองค์กรแห่งความสุข	วิทยาลัยสงฆ์ลำพูน
			๔	โครงการส่งเสริมธรรมาภิบาลในองค์กร	วิทยาเขตอุบลราชธานี
			๕	โครงการพัฒนาองค์กรด้านการจัดการความรู้ (KM)	วิทยาลัยสงฆ์ปัตตานี
			๖	โครงการความร่วมมือกับองค์กรภายนอกเพื่อสนับสนุนทรัพยากรการเรียนรู้	วิทยาเขต นครศรีธรรมราช
			๗	โครงการผลิตสื่อสร้างสรรค์เพื่อธรรมาภิบาล และชุมชนเข้มแข็ง	วิทยาเขตขอนแก่น
			๘	โครงการการบริหารจัดการองค์ความรู้เพื่อพัฒนาองค์กรสู่ความเป็นเลิศในศตวรรษที่ ๒๑	วิทยาเขตพุทธโฆส
			๙	โครงการพัฒนาระบบการบริหารจัดการที่มีประสิทธิภาพตามหลักธรรมาภิบาล	วิทยาเขตพะเยา



			๑๐	โครงการวิพากษ์แผนยุทธศาสตร์การประชาสัมพันธ์และการพัฒนาการสื่อสารภายในองค์กร	กองสื่อสารองค์กร
			๑๑	โครงการศึกษาดูงานการสื่อสารภายในองค์กรมหาวิทยาลัยภายนอก	กองสื่อสารองค์กร
			๑๒	โครงการจัดการความรู้ผู้องค์กรแห่งการเรียนรู้	สถาบันภาษา
			๑๓	โครงการเสริมสร้างองค์กรแห่งวัฒนธรรมเชิงพุทธ	วิทยาลัยสงฆ์เลย
	๕.๑.๓ ระดับผลความสำเร็จของงานเป็นไปตามแผนพัฒนามหาวิทยาลัย ระยะที่ ๑๒	๕.๑.๓ พัฒนาระบบและกลไกการบริหารติดตามผลการดำเนินงานตามแผนพัฒนา	๑	โครงการติดตามประเมินผลคุณภาพบัณฑิต	คณะมนุษยศาสตร์
			๒	โครงการกำกับติดตามมาตรฐานคุณภาพการศึกษาของหลักสูตรสังกัดคณะสังคมศาสตร์ (ป.ตรี)	คณะสังคมศาสตร์
			๓	โครงการวิจัยติดตามบัณฑิตที่สำเร็จการศึกษาจาก มจร.วิทยาเขตนครศรีธรรมราช	วิทยาเขตนครศรีธรรมราช
			๔	โครงการติดตามตรวจสอบดำเนินตามแผนกลยุทธ์ด้านการเงินและงบประมาณ	วิทยาเขตขอนแก่น
			๕	โครงการติดตามความก้าวหน้าและสอบป้องกันวิทยานิพนธ์นิสิตระดับบัณฑิตศึกษา	วิทยาเขตแพร่
			๖	โครงการติดตามประเมินผลการปฏิบัติศาสนกิจและบริการสังคม	วิทยาเขตสุรินทร์
			๗	โครงการติดตามประเมินผลคุณภาพบัณฑิต	วิทยาเขตสุรินทร์
			๘	โครงการติดตามผลบัณฑิตที่สำเร็จการศึกษา	วิทยาลัยสงฆ์ปัตตานี

			๙	โครงการติดตามและพัฒนาโครงการปฏิบัติศาสนกิจ	กองกิจการนิสิต
			๑๐	โครงการประชุม วางแผน ติดตาม และ ทบทวนการดำเนินหลักสูตร	วิทยาเขตอุบลราชธานี
			๑๑	โครงการวิจัยเพื่อติดตามประเมินหลักสูตร หลักสูตรบ.บัณฑิตวิชาชีพรู	คณะครุศาสตร์
			๑๒	โครงการวิจัยติดตามผลพุทธศาสตร์บัณฑิต	วิทยาลัยสงฆ์เลย
			๑๓	โครงการพัฒนาขีดความสามารถบุคลากรตาม สายงาน (สายอาชีพ)	กองกลาง
			๑๔	โครงการสื่อสาร ถ่ายทอด ให้ความรู้ แผนพัฒนาบุคลากร	กองกลาง
			๑๕	โครงการพัฒนาองค์กรนิสิต	กองกิจการนิสิต
			๑๖	โครงการส่งเสริมและพัฒนาวินัยนิสิต	กองกิจการนิสิต
			๑๗	โครงการจัดกิจกรรมพัฒนานิสิตโดยชมรมนิสิต	กองกิจการนิสิต
			๑๘	โครงการจัดอบรมพัฒนาความรู้ด้านผู้ใช้ระบบ โปรแกรม Formula (ระบบออกงบ)	กองคลังและทรัพย์สิน
			๑๙	โครงการจัดทำแผนพัฒนา/แผนปฏิบัติการ/รายงานประจำปี	กองแผนงาน
			๒๐	โครงการ จัดทำและพัฒนาหลักสูตร	กองวิชาการ
			๒๑	โครงการ พัฒนาศักยภาพการสอนสำหรับคณาจารย์	กองวิชาการ
			๒๒	โครงการพัฒนาและเพิ่มศักยภาพนิสิตต่างประเทศ	กองวิเทศสัมพันธ์
			๒๓	โครงการ พัฒนาศักยภาพด้านภาษาต่างประเทศแก่ บุคลากรกองวิเทศสัมพันธ์	กองวิเทศสัมพันธ์
			๒๔	โครงการ ประชุมเชิงปฏิบัติการพัฒนาการบริหารความเสี่ยงและการควบคุมภายใน	สำนักงานตรวจสอบภายใน
			๒๕	โครงการพัฒนาตำราด้านภาษา	สถาบันภาษา

			๒๖	โครงการพัฒนาเครือข่ายเพื่อยกระดับความร่วมมือสู่นานาชาติ	สถาบันภาษา
			๒๗	โครงการพัฒนาศักยภาพด้านภาษาอาเซียน	สถาบันภาษา
			๒๘	โครงการพัฒนาศักยภาพด้านภาษาสำหรับนิสิต	สถาบันภาษา
			๒๙	โครงการพัฒนาศักยภาพด้านภาษาอังกฤษสำหรับคณาจารย์	สถาบันภาษา
			๓๐	โครงการพัฒนาภาษาอังกฤษจากพี่น้อง	สถาบันภาษา
			๓๑	โครงการพัฒนาศักยภาพบุคลากรด้านงานทะเบียนและวัดผลสู่ความเป็นเลิศ	ส่วนทะเบียนนิสิต
			๓๒	โครงการพัฒนาเทคโนโลยีการให้บริการงานทะเบียนและวัดผล	ส่วนทะเบียนนิสิต
			๓๓	โครงการพัฒนาทักษะด้านการให้บริการแก่บุคลากรห้องสมุด มจร	ส่วนหอสมุดกลาง
			๓๔	โครงการพัฒนาทักษะการใช้ภาษาอังกฤษเพื่อการสื่อสารและการบริการสารสนเทศ	ส่วนหอสมุดกลาง
			๓๕	โครงการปรับปรุงและพัฒนาระบบทะเบียนนิสิต	ส่วนเทคโนโลยีสารสนเทศ
			๓๖	โครงการพัฒนารายวิชาในระบบการเรียนการสอนออนไลน์	ส่วนเทคโนโลยีสารสนเทศ
			๓๗	โครงการพัฒนาเทคนิคการเขียนบทความทางวิชาการ	วิทยาลัยพุทธศาสตร์นานาชาติ
			๓๘	โครงการพัฒนาวารวิชาการให้มีคุณภาพและมาตรฐานเข้าสู่ฐาน TCI	วิทยาลัยพุทธศาสตร์นานาชาติ
			๓๙	โครงการจัดทำแผนพัฒนาหลักสูตรเพื่อเผยแพร่หลักสูตรที่มีคุณภาพและมาตรฐาน (TQR) ในฐานข้อมูลของ สำนักงานคณะกรรมการการอุดมศึกษา (สกอ)	วิทยาลัยพุทธศาสตร์นานาชาติ
			๔๐	โครงการพัฒนาบุคลากรสายปฏิบัติการ	วิทยาลัยพุทธศาสตร์นานาชาติ
			๔๑	โครงการพัฒนาศักยภาพด้านภาษาต่างประเทศแก่บุคลากรในส่วนงาน	วิทยาลัยพระธรรมทูต

			๔๒	โครงการพัฒนาบุคลากรบัณฑิตวิทยาลัย	บัณฑิตวิทยาลัย
			๔๓	โครงการพัฒนาบุคลากร	คณะพุทธศาสตร์
			๔๔	โครงการพัฒนาความร่วมมือกับองค์กรภายนอก	คณะพุทธศาสตร์
			๔๕	โครงการพัฒนากระบวนการทำงานให้มีประสิทธิภาพ	คณะพุทธศาสตร์
			๔๖	โครงการ กิจกรรมพัฒนานิสิต	คณะครุศาสตร์
			๔๗	โครงการเสริมความเป็นครูเพื่อพัฒนาคุณธรรม จริยธรรมหลักสูตร ป.บัณฑิตวิชาชีพครู	คณะครุศาสตร์
			๔๘	โครงการพัฒนาอาจารย์และบุคลากร หลักสูตร ป.บัณฑิตวิชาชีพครู	คณะครุศาสตร์
			๔๙	โครงการพัฒนาและปรับปรุงหลักสูตร ป. บัณฑิตวิชาชีพครู	คณะครุศาสตร์
			๕๐	โครงการพัฒนาบุคลากรและนิสิต ศึกษาดูงานต่างประเทศ	คณะครุศาสตร์
			๕๑	โครงการพัฒนาบุคลากร	คณะครุศาสตร์
			๕๒	โครงการพัฒนาศักยภาพอาจารย์คณะมนุษยศาสตร์	คณะมนุษยศาสตร์
			๕๓	โครงการพัฒนาศักยภาพบุคลากรคณะ มนุษยศาสตร์สายปฏิบัติการวิชาชีพ	คณะมนุษยศาสตร์
			๕๔	โครงการพัฒนาระบบประกันคุณภาพการศึกษา	คณะมนุษยศาสตร์
			๕๕	โครงการพัฒนาศักยภาพอาจารย์ในการจัดการ เรียนการสอนและการผลิตตำราวิชาการ	คณะมนุษยศาสตร์
			๕๖	โครงการพัฒนา มคอ ๓, ๕, ๗ (ป.ตรี)	คณะมนุษยศาสตร์
			๕๗	โครงการจัดทำแผนพัฒนาคณะมนุษยศาสตร์ ฉบับที่ ๑๒ (ฉบับปรับปรุง พ.ศ.๒๕๖๑)	คณะมนุษยศาสตร์
			๕๘	โครงการพัฒนาคุณภาพบัณฑิตตามกรอบ มาตรฐานคุณวุฒิ ๕ ด้าน	คณะมนุษยศาสตร์
			๕๙	โครงการพัฒนาระบบประกันคุณภาพการศึกษา	คณะมนุษยศาสตร์

			๖๐	โครงการพัฒนาและปรับปรุงหลักสูตร (มคอ.๓-๕-๗)	คณะมนุษยศาสตร์
			๖๑	โครงการพัฒนาศักยภาพการฝึกทักษะในการ ปรัษาวิทยานิพนธ์	คณะมนุษยศาสตร์
			๖๒	โครงการพัฒนาระบบประกันคุณภาพการศึกษา	คณะมนุษยศาสตร์
			๖๓	โครงการพัฒนาศักยภาพการฝึกทักษะในการ ปรัษาวิทยานิพนธ์	คณะมนุษยศาสตร์
			๖๔	โครงการพัฒนาหลักสูตรเพื่อรองรับการเรียนรู้ สำหรับผู้เรียนแบบตามอัธยาศัย (ป.ตรี)	คณะสังคมศาสตร์
			๖๕	โครงการนิสิตสังคมศาสตร์อาสาพัฒนาชุมชน (ป.ตรี)	คณะสังคมศาสตร์
			๖๖	โครงการพัฒนาคุณธรรมด้านจิตอาสา (ป.ตรี)	คณะสังคมศาสตร์
			๖๗	โครงการพัฒนาอาจารย์ด้านการวิจัยเพื่อสร้าง นวัตกรรม Thailand ๔.๐ (ป.ตรี)	คณะสังคมศาสตร์
			๖๘	โครงการมอบทุนการศึกษานิสิตคณะ สังคมศาสตร์ ป.ตรี (ทุนพัฒนาคณะ สังคมศาสตร์ มจร)	คณะสังคมศาสตร์
			๖๙	โครงการพัฒนาบุคลากรประจำหลักสูตร (ป.โท กพส.)	คณะสังคมศาสตร์
			๗๐	โครงการพัฒนาศักยภาพนิสิตและเสริมสร้าง ทักษะการเรียนรู้ (ป.โท กพส.)	คณะสังคมศาสตร์
			๗๑	โครงการพุทธบูรณาการเพื่อพัฒนาจิตใจและ สังคม (ป.โท กพส.)	คณะสังคมศาสตร์
			๗๒	โครงการพัฒนาทักษะการเรียนรู้ในศตวรรษที่ ๒๑ หลักสูตรบัณฑิตศึกษา ภาควิชารัฐศาสตร์	คณะสังคมศาสตร์
			๗๓	โครงการประชุมระดับชาติทางการพัฒนาสังคม	คณะสังคมศาสตร์
			๗๔	โครงการทัศนศึกษาพัฒนาความรู้	โรงเรียนบาลีเตรียมอุดมศึกษา

			๗๕	กิจกรรมเสริมสร้างทักษะการสอนและพัฒนา ศักยภาพการทำวิจัยในชั้นเรียน	โรงเรียนบาลีเตรียมอุดมศึกษา
			๗๖	กิจกรรมการจัดทำแผนพัฒนาสถานศึกษา	โรงเรียนบาลีเตรียมอุดมศึกษา
			๗๗	กิจกรรมการพัฒนาหลักสูตรสถานศึกษา	โรงเรียนบาลีเตรียมอุดมศึกษา
			๗๘	โครงการพัฒนาผู้เรียนตามความถนัดและสนใจ	โรงเรียนบาลีสวอิทธิศึกษา
			๗๙	โครงการจัดทำแผนยุทธศาสตร์พัฒนา สถานศึกษา (๒๕๖๐-๒๕๖๔)	โรงเรียนบาลีสวอิทธิศึกษา
			๘๐	โครงการพัฒนาผู้เรียน	โรงเรียนบาลีสวอิทธิศึกษา
			๘๑	โครงการจัดทำแผนพัฒนาฯ/งบประมาณ/แผนปฏิบัติการประจำปี	วิทยาเขตหนองคาย
			๘๒	โครงการพัฒนาศักยภาพนิสิตปริญญาโท	วิทยาเขตหนองคาย
			๘๓	โครงการจัดทำแผนพัฒนาและปรับปรุง หลักสูตรให้ได้มาตรฐาน สกอ.	วิทยาเขตหนองคาย
			๘๔	โครงการประชุมสัมมนาเชิงปฏิบัติการการ พัฒนาและปรับปรุงหลักสูตร	วิทยาเขตหนองคาย
			๘๕	โครงการพัฒนาศักยภาพอาจารย์ด้านกลยุทธ์ การเรียนการสอนที่เน้นผู้เรียนเป็นสำคัญ	วิทยาเขตหนองคาย
			๘๖	โครงการพัฒนาศักยภาพด้านการใช้ภาษาอังกฤษสำหรับนิสิต	วิทยาเขตหนองคาย
			๘๗	โครงการพัฒนาห้องสมุดศูนย์บัณฑิตศึกษา	วิทยาเขตหนองคาย
			๘๘	โครงการพัฒนากองทุนศูนย์บัณฑิตศึกษา	วิทยาเขตหนองคาย
			๘๙	โครงการพัฒนากองทุนวิทยาเขตหนองคาย	วิทยาเขตหนองคาย
			๙๐	โครงการอบรมเชิงปฏิบัติการพัฒนาระบบ ทะเบียนการเงินและบัญชี	วิทยาเขตหนองคาย
			๙๑	โครงการพัฒนาทักษะการใช้ภาษาอังกฤษสำหรับบุคคล	วิทยาเขตหนองคาย

			๙๒	โครงการจัดทำแผนพัฒนา/งบประมาณ/ปฏิบัติการประจำปี/แผนพัฒนามหาวิทยาลัยฯ ระยะที่ ๑๒	วิทยาเขตนครศรีธรรมราช
			๙๓	โครงการปรับปรุงและพัฒนาหลักสูตรตามกรอบมาตรฐานคุณวุฒิระดับอุดมศึกษา	วิทยาเขตนครศรีธรรมราช
			๙๔	โครงการส่งเสริมกระบวนการเรียนการสอนมุ่งพัฒนาทักษะการเรียนรู้	วิทยาเขตนครศรีธรรมราช
			๙๕	โครงการยกระดับการประกันคุณภาพการศึกษาเพื่อพัฒนาศักยภาพการเรียนรู้ข้ามวัฒนธรรม	วิทยาเขตนครศรีธรรมราช
			๙๖	โครงการพัฒนาศักยภาพนิสิตให้มีคุณลักษณะตามวาลักษณ์และกรอบมาตรฐานคุณวุฒิแห่งชาติ	วิทยาเขตนครศรีธรรมราช
			๙๗	โครงการมหาจุฬาพัฒนาชุมชนต้นแบบเชิงพุทธบูรณาการ	วิทยาเขตนครศรีธรรมราช
			๙๘	โครงการพัฒนาศักยภาพทักษะภาษาอังกฤษของอาจารย์	วิทยาเขตนครศรีธรรมราช
			๙๙	โครงการพัฒนาทรัพยากรการเรียนรู้ทางการศึกษา	วิทยาเขตนครศรีธรรมราช
			๑๐๐	โครงการปฐมนิเทศนิสิตปฏิบัติศาสนกิจจากสาขาช่วยพัฒนาสังคม	วิทยาเขตนครศรีธรรมราช
			๑๐๑	โครงการจัดทำแผนพัฒนาบุคลากร	วิทยาเขตนครศรีธรรมราช
			๑๐๒	โครงการประชุมเชิงปฏิบัติการพัฒนาการบริหารความเสี่ยงและควบคุมภายใน	วิทยาเขตนครศรีธรรมราช
			๑๐๓	โครงการจัดทำแผนพัฒนา/งบประมาณ/แผนปฏิบัติการ	วิทยาเขตเชียงใหม่
			๑๐๔	โครงการประเมินผลพัฒนาคุณภาพการศึกษา (กรอบงานประกันคุณภาพการศึกษา)	วิทยาเขตเชียงใหม่
			๑๐๕	โครงการพัฒนานิสิตรัฐศาสตร์และรัฐประศาสนศาสตร์การใช้ Mindmap เพื่อเพิ่มประสิทธิภาพในการเรียน	วิทยาเขตเชียงใหม่
			๑๐๖	โครงการปรับพื้นฐานและพัฒนาความรู้ภาษาอังกฤษ	วิทยาเขตเชียงใหม่

๑๐๗	โครงการพัฒนาระบบการจัดการความรู้และจัดการความเสี่ยงวิทยาเขตเชียงใหม่	วิทยาเขตเชียงใหม่
๑๐๘	โครงการพัฒนาบุคลากร	วิทยาเขตเชียงใหม่
๑๐๙	โครงการพัฒนานิสิต	วิทยาเขตเชียงใหม่
๑๑๐	โครงการพัฒนาองค์กร	วิทยาเขตเชียงใหม่
๑๑๑	โครงการจัดทำแผนพัฒนาฯ/งบประมาณ/แผนปฏิบัติการประจำปี	วิทยาเขตขอนแก่น
๑๑๒	โครงการพัฒนาการเรียนการสอนเน้นผู้เรียนเป็นศูนย์กลาง	วิทยาเขตขอนแก่น
๑๑๓	โครงการพัฒนาระบบเทคโนโลยีสารสนเทศเพื่อการบริหารและการวิจัย	วิทยาเขตขอนแก่น
๑๑๔	โครงการพัฒนาศักยภาพบุคลากรสายวิชาการและสายปฏิบัติการ	วิทยาเขตขอนแก่น
๑๑๕	โครงการพัฒนาการเรียนการสอนโดยใช้เทคโนโลยีสารสนเทศ	วิทยาเขตขอนแก่น
๑๑๖	โครงการพัฒนาระบบจัดทำแฟ้มสะสมผลงาน (E-portfolio)	วิทยาเขตขอนแก่น
๑๑๗	โครงการพัฒนาห้องสมุดหน่วยวิทยบริการจังหวัดมหาสารคาม	วิทยาเขตขอนแก่น
๑๑๘	โครงการพัฒนาคณาจารย์สำหรับวิชาชีพ	วิทยาเขตขอนแก่น
๑๑๙	โครงการพัฒนาระบบการเงินและการบัญชี	วิทยาเขตขอนแก่น
๑๒๐	โครงการพัฒนาทักษะทางพัสดุสำหรับวิชาชีพ	วิทยาเขตขอนแก่น
๑๒๑	โครงการพัฒนาระบบเทคโนโลยีสารสนเทศเพื่อการบริหาร	วิทยาเขตขอนแก่น
๑๒๒	โครงการแผนพัฒนาฯ/งบประมาณ/แผนปฏิบัติการประจำปี	วิทยาเขตนครราชสีมา
๑๒๓	โครงการจัดทำแผนพัฒนาหลักสูตรให้ได้มาตรฐาน สกอ.	วิทยาเขตนครราชสีมา
๑๒๔	โครงการความร่วมมือพัฒนาหลักสูตรกับสถาบันการศึกษาในเขตจังหวัดนครราชสีมา	วิทยาเขตนครราชสีมา



๑๒๕	โครงการพัฒนาระบบสารสนเทศเพื่อการประกันคุณภาพการศึกษา	วิทยาเขตนครราชสีมา
๑๒๖	โครงการพัฒนาทักษะภาษาอังกฤษแก่บุคลากรให้ได้ตามเกณฑ์มาตรฐาน สกอ.	วิทยาเขตนครราชสีมา
๑๒๗	โครงการพัฒนาผลงานวิชาการเพื่อเข้าสู่ตำแหน่งทางวิชาการ	วิทยาเขตนครราชสีมา
๑๒๘	โครงการพัฒนางานวิจัย	วิทยาเขตนครราชสีมา
๑๒๙	โครงการปรับปรุงพัฒนาระบบเครือข่ายอินเทอร์เน็ต	วิทยาเขตนครราชสีมา
๑๓๐	โครงการพัฒนานิสิตจิตอาสา	วิทยาเขตนครราชสีมา
๑๓๑	โครงการแผนพัฒนา/งบประมาณ/แผนปฏิบัติการประจำปี	วิทยาเขตอุบลราชธานี
๑๓๒	โครงการทบทวนและปรับปรุงพัฒนา มหาวิทยาลัยมหาจุฬาลงกรณราชวิทยาลัย วิทยาเขตอุบลราชธานี ระยะที่ ๑๒	วิทยาเขตอุบลราชธานี
๑๓๓	โครงการพัฒนาศักยภาพนิสิตและเสริมสร้างทักษะการเรียนรู้ในศตวรรษที่ ๒๑	วิทยาเขตอุบลราชธานี
๑๓๔	โครงการส่งเสริมและสนับสนุนการพัฒนา ศักยภาพของบุคลากร (สายสนับสนุน)	วิทยาเขตอุบลราชธานี
๑๓๕	โครงการพัฒนานิสิตและกิจกรรมนิสิต วิทยาเขตอุบลราชธานี (ตามกรอบมาตรฐานคุณวุฒิ ๕ ด้าน)	วิทยาเขตอุบลราชธานี
๑๓๖	โครงการพัฒนาทักษะการใช้เทคโนโลยีสารสนเทศและการสื่อสาร	วิทยาเขตอุบลราชธานี
๑๓๗	โครงการจัดทำแผนพัฒนาบุคลากร วิทยาเขตอุบลราชธานี	วิทยาเขตอุบลราชธานี
๑๓๘	โครงการจัดทำแผนพัฒนาแผนงบประมาณและแผนปฏิบัติการประจำปี	วิทยาเขตแพร่

๑๓๙	โครงการพัฒนาระบบการประกันคุณภาพศึกษา	วิทยาเขตแพร่
๑๔๐	โครงการพัฒนาเทคโนโลยีและระบบสารสนเทศเพื่อการบริหารและวิจัย	วิทยาเขตแพร่
๑๔๑	โครงการส่งเสริมและพัฒนาศักยภาพของบุคลากรและนิสิต (กีฬา)	วิทยาเขตแพร่
๑๔๒	โครงการพัฒนาระบบการจัดการความรู้และการบริหารงานความเสี่ยง	วิทยาเขตแพร่
๑๔๓	โครงการพัฒนาและส่งเสริมทักษะวิชาชีพบุคลากรสายวิชาการ	วิทยาเขตแพร่
๑๔๔	โครงการพัฒนาและส่งเสริมสนับสนุนบุคลากรสายปฏิบัติการวิชาชีพขึ้นสู่ตำแหน่งที่สูงขึ้น	วิทยาเขตแพร่
๑๔๕	โครงการพัฒนาบุคลากรด้านการเงินและพัสดุ	วิทยาเขตแพร่
๑๔๖	โครงการพัฒนาระบบการเรียนการสอนโดยใช้ระบบเทคโนโลยีสารสนเทศ	วิทยาเขตแพร่
๑๔๗	โครงการพัฒนาประสบการณ์ทางวิชาชีพแก่นิสิตและศิษย์เก่า	วิทยาเขตแพร่
๑๔๘	โครงการพัฒนาคุณภาพการเรียนการสอนตามเกณฑ์คุณภาพหลักสูตร	วิทยาเขตแพร่
๑๔๙	โครงการพัฒนาบุคลากรด้านการวิจัย	วิทยาเขตแพร่
๑๕๐	โครงการจัดทำแผนพัฒนา/งบประมาณ/ปฏิบัติการประจำปี	วิทยาเขตสุรินทร์
๑๕๑	โครงการพัฒนาบุคลากรสายปฏิบัติการ	วิทยาเขตสุรินทร์
๑๕๒	โครงการพัฒนาบุคลากรสายวิชาการ	วิทยาเขตสุรินทร์
๑๕๓	โครงการพัฒนาผลงานทางวิชาการ	วิทยาเขตสุรินทร์
๑๕๔	โครงการปรับปรุงแผนพัฒนาระยะ ๕ ปี	วิทยาเขตสุรินทร์

๑๕๕	โครงการจัดการความรู้เพื่อพัฒนาองค์กรสู่ความเป็นเลิศ	วิทยาเขตสุรินทร์
๑๕๖	โครงการพัฒนาทักษะความสามารถและกิจกรรมกีฬานิสิต	วิทยาเขตสุรินทร์
๑๕๗	โครงการจัดทำแผนพัฒนา/งบประมาณ/แผนปฏิบัติการประจำปี	วิทยาเขตพะเยา
๑๕๘	โครงการพัฒนาศักยภาพบุคลากรสายวิชาการ และสายปฏิบัติการวิชาชีพ	วิทยาเขตพะเยา
๑๕๙	โครงการพัฒนาระบบการจัดการความรู้และ การบริหารงานความเสี่ยง	วิทยาเขตพะเยา
๑๖๐	โครงการพัฒนาระบบการบริหารจัดการที่มี ประสิทธิภาพตามหลักธรรมาภิบาล	วิทยาเขตพะเยา
๑๖๑	โครงการสนับสนุนส่งเสริมพัฒนาศักยภาพ บัณฑิตสู่สังคมคุณภาพ	วิทยาเขตพะเยา
๑๖๒	โครงการจัดทำแผนพัฒนา/งบประมาณ/แผนปฏิบัติการ	วิทยาเขตพุทธโฆส
๑๖๓	โครงการพัฒนาทักษะภาษาอังกฤษแก่ บุคลากรสายอาจารย์และเจ้าหน้าที่	วิทยาเขตพุทธโฆส
๑๖๔	โครงการพัฒนาศักยภาพนิสิตและเสริมสร้าง ทักษะการเรียนรู้ในศตวรรษที่ ๒๑	วิทยาเขตพุทธโฆส
๑๖๕	โครงการพัฒนาและปรับปรุงห้องสมุด	วิทยาเขตพุทธโฆส
๑๖๖	โครงการพัฒนาและจัดทำวารสาร มจร.บาฬี ศึกษาพุทธโฆสปริทรรศน์	วิทยาเขตพุทธโฆส
๑๖๗	โครงการปรับปรุงและพัฒนาภูมิทัศน์เพื่อ พัฒนาองค์กรแห่งการเรียนรู้	วิทยาเขตพุทธโฆส
๑๖๘	โครงการพัฒนาหลักสูตรพุทธศาสตร์ มหาบัณฑิตสาขาวิชานวสังคัลตาศาสตร์	วิทยาเขตพุทธโฆส



๑๘๕	โครงการศึกษาดูงานเพื่อพัฒนาระบบการเรียนรู้ออนไลน์	วิทยาเขตนครสวรรค์
๑๘๖	โครงการพัฒนาคุณธรรม จริยธรรม นิสิต	วิทยาเขตนครสวรรค์
๑๘๗	โครงการพัฒนาการเรียนการสอนเน้นผู้เรียนเป็นศูนย์กลาง	วิทยาลัยสงฆ์เลย
๑๘๘	โครงการส่งเสริมและพัฒนาอาจารย์เข้าสู่ตำแหน่งทางวิชาการ	วิทยาลัยสงฆ์เลย
๑๘๙	โครงการพัฒนาเทคนิคการสอน	วิทยาลัยสงฆ์เลย
๑๙๐	โครงการพัฒนาเทคโนโลยีสารสนเทศและการสื่อสาร	วิทยาลัยสงฆ์เลย
๑๙๑	โครงการพัฒนาศักยภาพของนิสิต	วิทยาลัยสงฆ์เลย
๑๙๒	โครงการสนับสนุนพัฒนาบุคลากรสายวิชาชีพ	วิทยาลัยสงฆ์เลย
๑๙๓	โครงการจัดทำแผนพัฒนา/งบประมาณ/ปฏิบัติการ	วิทยาลัยสงฆ์นครพนม
๑๙๔	โครงการพัฒนาศักยภาพอาจารย์ด้านกลยุทธ์การเรียนการสอนที่เน้นผู้เรียนเป็นสำคัญในศตวรรษที่ ๒๑	วิทยาลัยสงฆ์นครพนม
๑๙๕	โครงการส่งเสริมพัฒนาอาจารย์เข้าสู่ตำแหน่งทางวิชาการ	วิทยาลัยสงฆ์นครพนม
๑๙๖	โครงการพัฒนาบุคลากรวิทยาลัยสงฆ์นครพนม	วิทยาลัยสงฆ์นครพนม
๑๙๗	โครงการพัฒนาการเรียนการสอนด้านพระพุทธศาสนาบูรณาการกับศาสตร์สมัยใหม่	วิทยาลัยสงฆ์นครพนม
๑๙๘	โครงการส่งเสริมสุขภาพและพัฒนาบุคลิกภาพบุคลากร	วิทยาลัยสงฆ์นครพนม
๑๙๙	โครงการเตรียมความพร้อมและพัฒนาบุคลิกภาพนิสิตก่อนออกปฏิบัติการสอนในสถานศึกษา	วิทยาลัยสงฆ์นครพนม
๒๐๐	โครงการศึกษาและพัฒนาความรู้ตามแนวเศรษฐกิจพอเพียงคณะครุศาสตร์	วิทยาลัยสงฆ์นครพนม

๒๐๑	โครงการพัฒนานิสิตให้มีคุณลักษณะที่พึงประสงค์ตามมาตรฐานวิชาชีพครูศาสตร์	วิทยาลัยสงฆ์นครพนม
๒๐๒	โครงการจัดทำแผนพัฒนา/งานประมาณ/แผนปฏิบัติการประจำปี	วิทยาลัยสงฆ์ลำพูน
๒๐๓	โครงการส่งเสริมการพัฒนาศักยภาพนิสิต	วิทยาลัยสงฆ์ลำพูน
๒๐๔	โครงการพัฒนาศักยภาพของบุคลากรวิทยาลัยสงฆ์ลำพูน	วิทยาลัยสงฆ์ลำพูน
๒๐๕	โครงการส่งเสริมพัฒนาศักยภาพงานประกันคุณภาพการศึกษา	วิทยาลัยสงฆ์ลำพูน
๒๐๖	โครงการจัดทำแผนพัฒนาฯ/งบประมาณ/แผนปฏิบัติการประจำปี	วิทยาลัยสงฆ์พุทธชินราช
๒๐๗	โครงการกิจกรรมพัฒนานิสิต	วิทยาลัยสงฆ์พุทธชินราช
๒๐๘	โครงการค่ายอาสา รปศ. ร่วมใจพัฒนาชุมชน	วิทยาลัยสงฆ์พุทธชินราช
๒๐๙	โครงการพัฒนาฝั่งแม่บทวิทยาลัยสงฆ์พุทธชินราช	วิทยาลัยสงฆ์พุทธชินราช
๒๑๐	โครงการจัดทำแผนพัฒนาฯ/งบประมาณ/แผนปฏิบัติการประจำปี	วิทยาลัยสงฆ์บุรีรัมย์
๒๑๑	โครงการประชุมสัมมนาเพื่อพัฒนาและปรับปรุงหลักสูตรให้มีคุณภาพทันสมัยและสอดคล้องกับความต้องการของผู้เรียนและสังคม	วิทยาลัยสงฆ์บุรีรัมย์
๒๑๒	โครงการสร้างเครือข่ายแลกเปลี่ยนเรียนรู้เพื่อพัฒนาศักยภาพนิสิต	วิทยาลัยสงฆ์บุรีรัมย์
๒๑๓	โครงการฝึกอบรมคณาจารย์เพื่อพัฒนาการเรียนการสอน การวัดและประเมินผลที่มีหลากหลายและมีประสิทธิภาพ	วิทยาลัยสงฆ์บุรีรัมย์

๒๑๔	โครงการฝึกอบรมคณาจารย์เพื่อพัฒนาและเสริมสร้างศักยภาพของบุคลากรให้มีความรู้ความสามารถในการจัดกิจกรรมการเรียนการสอนอย่างมีประสิทธิภาพ	วิทยาลัยสงฆ์บุรีรัมย์
๒๑๕	โครงการฝึกอบรมสัมมนาเพื่อพัฒนากิจกรรมการเรียนการสอนให้มีความหลากหลายโดยเน้นผู้เรียนเป็นสำคัญ	วิทยาลัยสงฆ์บุรีรัมย์
๒๑๖	โครงการประชุมสัมมนาจัดทำระบบและกลไกการให้คำปรึกษาและบริการข้อมูลเพื่อพัฒนาศักยภาพนิสิต	วิทยาลัยสงฆ์บุรีรัมย์
๒๑๗	โครงการพัฒนาศักยภาพและส่งเสริมสุขภาพด้านการกีฬาบุคลากรและนิสิต โชนอีสานใต้	วิทยาลัยสงฆ์บุรีรัมย์
๒๑๘	โครงการพัฒนาชมรมภาษาอังกฤษสำหรับนิสิต	วิทยาลัยสงฆ์บุรีรัมย์
๒๑๙	โครงการจัดทำแผนพัฒนา/งบประมาณ/แผนปฏิบัติการประจำปี	วิทยาลัยสงฆ์ปัตตานี
๒๒๐	โครงการพัฒนาศักยภาพบุคลากรสายวิชาการด้านการวิจัยและงานสร้างสรรค์เพื่อสร้างองค์ความรู้	วิทยาลัยสงฆ์ปัตตานี
๒๒๑	โครงการพัฒนานิสิตในศตวรรษที่ ๒๑ และนโยบายฯ ๔.๐	วิทยาลัยสงฆ์ปัตตานี
๒๒๒	โครงการพัฒนาศักยภาพของบุคลากรสายวิชาการ	วิทยาลัยสงฆ์ปัตตานี
๒๒๓	โครงการพัฒนาบุคลากรตามแนวคิดเศรษฐกิจพอเพียง	วิทยาลัยสงฆ์ปัตตานี
๒๒๔	โครงการพัฒนาส่งเสริมสุขภาพนิสิต	วิทยาลัยสงฆ์ปัตตานี
๒๒๕	โครงการพัฒนาบัณฑิตที่พึงประสงค์	วิทยาลัยสงฆ์ปัตตานี
๒๒๖	โครงการพัฒนาองค์กรด้านการจัดการความรู้ (KM)	วิทยาลัยสงฆ์ปัตตานี
๒๒๗	โครงการพัฒนาบุคลากรสายปฏิบัติการ	วิทยาลัยสงฆ์ปัตตานี

๒๒๘	โครงการจัดทำแผนพัฒนาฯ/งบประมาณ/ แผนปฏิบัติการประจำปี	วิทยาลัยสงฆ์นครน่าน
๒๒๙	โครงการพัฒนาศักยภาพบุคลากรวิทยาลัยสงฆ์นครน่าน	วิทยาลัยสงฆ์นครน่าน
๒๓๐	โครงการพัฒนาศักยภาพการเรียนการสอน คณาจารย์ วส.นครน่าน	วิทยาลัยสงฆ์นครน่าน
๒๓๑	โครงการพัฒนาระบบห้องสมุดและเทคโนโลยีสารสนเทศ	วิทยาลัยสงฆ์นครน่าน
๒๓๒	โครงการส่งเสริมและพัฒนาศักยภาพนิสิต	วิทยาลัยสงฆ์นครน่าน
๒๓๓	โครงการส่งเสริมและพัฒนาาระบบประกันคุณภาพการศึกษา	วิทยาลัยสงฆ์นครน่าน
๒๓๔	โครงการพัฒนาระบบการเงิน บัญชี พัสดุ ทะเบียนและวัดผล	วิทยาลัยสงฆ์นครน่าน
๒๓๕	โครงการส่งเสริมกระบวนการเรียนการสอน มุ่งพัฒนาทักษะการเรียนรู้	วิทยาลัยสงฆ์นครน่าน
๒๓๖	โครงการจัดทำแผนพัฒนา/แผนงบประมาณ/แผนปฏิบัติการ	วิทยาลัยสงฆ์พุทธโสธร
๒๓๗	โครงการเพิ่มศักยภาพแผนพัฒนาวิทยาลัยสงฆ์พุทธโสธร	วิทยาลัยสงฆ์พุทธโสธร
๒๓๘	โครงการพัฒนาระบบประกันคุณภาพการศึกษา	วิทยาลัยสงฆ์พุทธโสธร
๒๓๙	โครงการพัฒนาบุคลากร	วิทยาลัยสงฆ์พุทธโสธร
๒๔๐	โครงการพัฒนาระบบเทคโนโลยีสารสนเทศ	วิทยาลัยสงฆ์พุทธโสธร
๒๔๑	โครงการ ส่งเสริมการเรียนรู้ยุคพัฒนาการศึกษาไทยแลนด์ ๔.๐	วิทยาลัยสงฆ์พุทธโสธร
๒๔๒	โครงการ ส่งเสริมพัฒนาการศึกษาในระดับปริญญาโท	วิทยาลัยสงฆ์พุทธโสธร
๒๔๓	โครงการ พัฒนาศักยภาพและนวัตกรรมการเรียนรู้	วิทยาลัยสงฆ์พุทธโสธร
๒๔๔	โครงการจัดทำแผนพัฒนา/งบประมาณ/ปฏิบัติการ	วิทยาลัยสงฆ์เชียงราย
๒๔๕	โครงการพัฒนาศักยภาพคณาจารย์	วิทยาลัยสงฆ์เชียงราย
๒๔๖	โครงการพัฒนาคุณภาพด้านการผลิตบัณฑิตและการวิจัย	วิทยาลัยสงฆ์เชียงราย



๒๔๗	โครงการพัฒนาระบบการเรียนการสอนโดยใช้ระบบเทคโนโลยีสารสนเทศ	วิทยาลัยสงฆ์เชียงราย
๒๔๘	โครงการผลิตและพัฒนาตำราทางวิชาการ	วิทยาลัยสงฆ์เชียงราย
๒๔๙	โครงการพัฒนาระบบและกลไกการบริหารหลักสูตร	วิทยาลัยสงฆ์เชียงราย
๒๕๐	โครงการพัฒนาคุณภาพการศึกษาพุทธศิลปกรรม	วิทยาลัยสงฆ์เชียงราย
๒๕๑	โครงการพัฒนาศักยภาพนิสิต	วิทยาลัยสงฆ์เชียงราย
๒๕๒	โครงการจิตอาสาพัฒนาคุณภาพห้องสมุดและบริการ	วิทยาลัยสงฆ์เชียงราย
๒๕๓	โครงการจัดทำแผนพัฒนา/งบประมาณ/ แผนปฏิบัติการ	วิทยาลัยสงฆ์ลำปาง
๒๕๔	โครงการส่งเสริมและพัฒนาระบบประกัน คุณภาพการศึกษา	วิทยาลัยสงฆ์ลำปาง
๒๕๕	โครงการพัฒนาระบบห้องสมุดและเทคโนโลยี สารสนเทศ	วิทยาลัยสงฆ์ลำปาง
๒๕๖	โครงการพัฒนาศักยภาพคณาจารย์ เจ้าหน้าที่ วิทยาลัยสงฆ์นครลำปาง	วิทยาลัยสงฆ์ลำปาง
๒๕๗	โครงการส่งเสริมและพัฒนาศักยภาพนิสิตตาม กรอบมาตรฐานคุณวุฒิแห่งชาติ	วิทยาลัยสงฆ์ลำปาง
๒๕๘	โครงการพัฒนาระบบการเงิน บัญชี พัสดุ ทะเบียนและวัดผล	วิทยาลัยสงฆ์ลำปาง
๒๕๙	โครงการพัฒนาศักยภาพบัณฑิตก่อนเข้าสู่วิชาชีพ	วิทยาลัยสงฆ์ลำปาง
๒๖๐	โครงการพัฒนาหลักสูตรปริญญาโท คณะพุทธศาสตร์	วิทยาลัยสงฆ์ลำปาง
๒๖๑	โครงการพัฒนานิสิตระหว่างการศึกษา	วิทยาลัยสงฆ์ลำปาง
๒๖๒	โครงการจัดทำแผนพัฒนาบุคลากร	วิทยาลัยสงฆ์ศรีสะเกษ

			๒๖๓	โครงการพัฒนาหลักสูตรที่สอดคล้องกับความต้องการของผู้เรียนและสังคม	วิทยาลัยสงฆ์ศรีสะเกษ
			๒๖๔	โครงการพัฒนาศักยภาพบุคลากรสายวิชาการ	วิทยาลัยสงฆ์ศรีสะเกษ
			๒๖๕	โครงการพัฒนาและจัดตั้งองค์การนิสิต	วิทยาลัยสงฆ์ศรีสะเกษ
			๒๖๖	โครงการพัฒนาห้องสมุด	วิทยาลัยสงฆ์ศรีสะเกษ
			๒๖๗	โครงการจัดทำแผนพัฒนานิสิต/แผนจัดโครงการกิจกรรมพัฒนานิสิต	วิทยาลัยสงฆ์ศรีสะเกษ
			๒๖๘	โครงการจัดทำแผนพัฒนา/งบประมาณ/แผนปฏิบัติการ/สายงานประจำปี	วิทยาลัยสงฆ์ราชบุรี
			๒๖๙	โครงการพัฒนาบุคลากรสายวิชาการ	วิทยาลัยสงฆ์ราชบุรี
			๒๗๐	โครงการพัฒนาบุคลากรสายปฏิบัติการ	วิทยาลัยสงฆ์ราชบุรี
			๒๗๑	โครงการพัฒนาระบบเทคโนโลยีสารสนเทศ	วิทยาลัยสงฆ์ราชบุรี
			๒๗๒	โครงการพัฒนาห้องสมุด	วิทยาลัยสงฆ์ราชบุรี
			๒๗๓	โครงการส่งเสริมการพัฒนาด้านภาษาแก่นิสิต	วิทยาลัยสงฆ์ราชบุรี
			๒๗๔	โครงการจัดทำแผนพัฒนา/แผนงบประมาณ/แผนปฏิบัติการประจำปี	วิทยาลัยสงฆ์พุทธปัญญาศรีทวารวดี
			๒๗๕	โครงการส่งเสริมการเรียนรู้บูรณาการการจัดการเรียนรู้ การสอน และส่งเสริมพัฒนากระบวนการเรียนรู้ของนิสิต	วิทยาลัยสงฆ์พุทธปัญญาศรีทวารวดี
			๒๗๖	โครงการส่งเสริมและพัฒนางานบริหารความเสี่ยง และการจัดการความรู้ (KM)	วิทยาลัยสงฆ์พุทธปัญญาศรีทวารวดี
			๒๗๗	โครงการ "พัฒนาศักยภาพบุคลากร"	วิทยาลัยสงฆ์พุทธปัญญาศรีทวารวดี
			๒๗๘	โครงการส่งเสริมและพัฒนาศักยภาพการสร้างสรรค์ผลงานวิชาการ ระดับบัณฑิต และมหาบัณฑิต	วิทยาลัยสงฆ์พุทธปัญญาศรีทวารวดี

			๒๗๙	โครงการส่งเสริมและพัฒนากิจการสร้างสรรค์ผลงาน วิชาการ ระดับบัณฑิต มหาบัณฑิต และงานธุรการ	วิทยาลัยสงฆ์พุทธปัญญาศรีทวารวดี
			๒๘๐	โครงการส่งเสริมและพัฒนาระบบการบริหารการเงิน บัญชี พัสดุ ทะเบียนและวัดผล และงานธุรการ	วิทยาลัยสงฆ์พุทธปัญญาศรีทวารวดี
			๒๘๑	โครงการพัฒนาจากการสำรวจความพึงพอใจของนิสิต	วิทยาลัยสงฆ์พุทธปัญญาศรีทวารวดี
			๒๘๒	โครงการจัดทำแผนพัฒนาและแผนปฏิบัติการประจำปี	วิทยาลัยสงฆ์พหุปัญญาศรีทวารวดี
			๒๘๓	โครงการพัฒนาศักยภาพการสอนของคณาจารย์	วิทยาลัยสงฆ์พหุปัญญาศรีทวารวดี
			๒๘๔	โครงการพัฒนาความรู้ด้าน IT แก่บุคลากร	วิทยาลัยสงฆ์พหุปัญญาศรีทวารวดี
			๒๘๕	โครงการจัดทำแผนพัฒนา/งบประมาณ/ แผนปฏิบัติการประจำปี	วิทยาลัยสงฆ์ร้อยเอ็ด
			๒๘๖	โครงการจัดทำแผนพัฒนา/งบประมาณ/ แผนปฏิบัติการประจำปี	วิทยาลัยสงฆ์ร้อยเอ็ด
			๒๘๗	โครงการส่งเสริมและพัฒนาบุคลากรสาย วิชาการ สายสนับสนุน และนิสิต	วิทยาลัยสงฆ์ร้อยเอ็ด
			๒๘๘	โครงการพัฒนาระบบเทคโนโลยีสารสนเทศ	วิทยาลัยสงฆ์ร้อยเอ็ด
			๒๘๙	โครงการพัฒนานิสิตและกิจกรรมนิสิต (ตาม กรอบมาตรฐานคุณวุฒิ ๕ ด้าน)	วิทยาลัยสงฆ์ร้อยเอ็ด
			๒๙๐	โครงการแผนพัฒนา/งบประมาณ/แผนปฏิบัติ การประจำปี	วิทยาลัยสงฆ์ชัยภูมิ
			๒๙๑	โครงการจัดทำแผนพัฒนาและปรับปรุง หลักสูตรให้ได้มาตรฐาน สกอ.	วิทยาลัยสงฆ์ชัยภูมิ
			๒๙๒	โครงการความร่วมมือพัฒนาหลักสูตรกับ สถาบันการศึกษาในเขตจังหวัดชัยภูมิ	วิทยาลัยสงฆ์ชัยภูมิ

			๒๙๓	โครงการศึกษาดูงานเพื่อพัฒนาศักยภาพของบุคลากร	วิทยาลัยสงฆ์ชัยภูมิ
			๒๙๔	โครงการอบรมพัฒนาระบบงานการเงิน/บัญชี/พัสดุ และทะเบียนวัดผล	วิทยาลัยสงฆ์ชัยภูมิ
			๒๙๕	โครงการจัดทำแผนพัฒนา/งบประมาณ/แผนปฏิบัติการประจำปี	วิทยาลัยสงฆ์สุพรรณบุรี
			๒๙๖	โครงการออกค่ายจิตอาสาพัฒนาชุมชน	วิทยาลัยสงฆ์สุพรรณบุรี
			๒๙๗	โครงการส่งเสริมและพัฒนาบุคลากร	วิทยาลัยสงฆ์สุพรรณบุรี
			๒๙๘	โครงการจัดทำแผนพัฒนา/งบประมาณ/แผนปฏิบัติการประจำปี	วิทยาลัยสงฆ์พิจิตร
			๒๙๙	โครงการส่งเสริมและพัฒนาบุคลากร	วิทยาลัยสงฆ์พิจิตร
			๓๐๐	โครงการส่งเสริมพัฒนาศักยภาพนิสิตและเสริมสร้างทักษะการเรียนรู้ในศตวรรษที่ ๒๑	วิทยาลัยสงฆ์พิจิตร
	๕.๑.๔ ระดับความสำเร็จของแผนพัฒนาตามพันธกิจและแผนสนับสนุนการบริหารจัดการองค์กร	๕.๑.๔ กำกับติดตามและประเมินผลการทำงานตามแผนพัฒนาตามพันธกิจและแผนสนับสนุนการบริหารจัดการองค์กร	๑	โครงการติดตามประเมินผลคุณภาพบัณฑิต	วิทยาเขตสุรินทร์
			๒	โครงการประเมินความพึงพอใจของการบริการจัดการองค์กร	วิทยาเขตแพร่
			๓	โครงการติดตามประเมินผลคุณภาพบัณฑิต	คณะมนุษยศาสตร์
			๔	โครงการประเมินผลพัฒนาคุณภาพการศึกษา (กรอบงานประกันคุณภาพการศึกษา)	วิทยาเขตเชียงใหม่
			๕	โครงการติดตามประเมินผลการศึกษาปฏิบัติ ศาสนกิจและบริการสังคม	วิทยาเขตสุรินทร์
			๖	โครงการบริหารจัดการองค์กรโดยใช้หลักพระพุทธศาสนานุกรณาการกับการบริหารจัดการ	วิทยาเขตแพร่
			๗	โครงการฝึกอบรมคณาจารย์เพื่อพัฒนาการเรียนการสอน การวัดและประเมินผลที่มีความหลากหลายและมีประสิทธิภาพ	วิทยาลัยสงฆ์บุรีรัมย์

	๕.๑.๕ ร้อยละของการใช้จ่ายงบประมาณที่เป็นไปตามแผนงบประมาณ	๕.๑.๕ ส่งเสริมและพัฒนาระบบการบริหารจัดการด้านงบประมาณ	๑	โครงการจัดทำแผนพัฒนา/งบประมาณ/แผนปฏิบัติการ	วิทยาเขตเชียงใหม่
			๒	โครงการจัดทำแผนปฏิบัติการปีงบประมาณ	คณะมนุษยศาสตร์
			๓	โครงการจัดทำแผนพัฒนา/งบประมาณ/แผนปฏิบัติการประจำปี	วิทยาเขตหนองคาย
			๔	โครงการจัดทำแผนพัฒนา/งบประมาณ/ปฏิบัติการประจำปี/แผนพัฒนามหาวิทยาลัยฯ ระยะที่ ๑๒	วิทยาเขตนครศรีธรรมราช
			๕	โครงการประชุมสัมมนาจัดทำแผนงบประมาณและแผนการใช้จ่ายประจำปี	กองแผนงาน
			๖	โครงการจัดทำแผนพัฒนา/งบประมาณ/แผนปฏิบัติการประจำปี	วิทยาเขตขอนแก่น
			๗	โครงการจัดทำแผนยุทธศาสตร์ด้านการเงินและงบประมาณ	วิทยาเขตขอนแก่น
			๘	โครงการติดตามตรวจสอบดำเนินการตามแผนกลยุทธ์ด้านการเงินและงบประมาณ	วิทยาเขตขอนแก่น
			๙	โครงการแผนพัฒนา/งบประมาณ/แผนปฏิบัติการประจำปี	วิทยาเขตนครราชสีมา
			๑๐	โครงการประชุมเชิงปฏิบัติการเพื่อกำหนดแนวทางเพื่อสร้างความเข้าใจกลยุทธ์ทางการเงินและงบประมาณ	วิทยาเขตนครราชสีมา
			๑๑	โครงการแผนพัฒนา/งบประมาณ/แผนปฏิบัติการประจำปี	วิทยาเขตอุบลราชธานี
			๑๒	โครงการจัดทำแผนพัฒนา/งบประมาณ/ปฏิบัติการประจำปี	วิทยาเขตสุรินทร์
			๑๓	โครงการจัดทำแผนพัฒนา/งบประมาณ/แผนปฏิบัติการประจำปี	วิทยาเขตพะเยา
			๑๔	โครงการจัดทำแผนพัฒนา/งบประมาณ/แผนปฏิบัติการ	วิทยาเขตพุทธโฆส
			๑๕	โครงการจัดทำแผนพัฒนา/งบประมาณ/แผนปฏิบัติการประจำปี	วิทยาเขตนครสวรรค์
			๑๖	โครงการจัดทำแผนงบประมาณ/ปฏิบัติการประจำปี	วิทยาลัยสงฆ์เลย
			๑๗	โครงการจัดทำแผนพัฒนา/งบประมาณ/ปฏิบัติการ	วิทยาลัยสงฆ์นครพนม

			๑๘	โครงการจัดทำแผนพัฒนาฯ/งบประมาณ/แผนปฏิบัติการประจำปี	วิทยาลัยสงฆ์พุทธชินราช
			๑๙	โครงการจัดทำแผนพัฒนาฯ/งบประมาณ/แผนปฏิบัติการประจำปี	วิทยาลัยสงฆ์บุรีรัมย์
			๒๐	โครงการจัดทำแผนพัฒนาฯ/งบประมาณ/แผนปฏิบัติการประจำปี	วิทยาลัยสงฆ์ปัตตานี
			๒๑	โครงการจัดทำแผนพัฒนาฯ/งบประมาณ/แผนปฏิบัติการประจำปี	วิทยาลัยสงฆ์นครน่าน
			๒๒	โครงการจัดทำแผนพัฒนาฯ/แผนงบประมาณ/แผนปฏิบัติการ	วิทยาลัยสงฆ์พุทธโสธร
			๒๓	โครงการจัดทำแผนพัฒนาฯ/งบประมาณ/ปฏิบัติการ	วิทยาลัยสงฆ์เชียงใหม่
			๒๔	โครงการจัดทำแผนพัฒนาฯ/งบประมาณ/แผนปฏิบัติการ	วิทยาลัยสงฆ์ลำปาง
			๒๕	โครงการจัดทำแผนงบประมาณ/แผนปฏิบัติการประจำปี	วิทยาลัยสงฆ์ศรีสะเกษ
			๒๖	โครงการจัดทำแผนยุทธศาสตร์ด้านการเงินและงบประมาณ	วิทยาลัยสงฆ์ศรีสะเกษ
			๒๗	โครงการจัดทำแผนพัฒนาฯ/งบประมาณ/ แผนปฏิบัติการ/รายงานประจำปี	วิทยาลัยสงฆ์ราชบุรี
			๒๘	โครงการจัดทำแผนพัฒนาฯ/แผนงบประมาณ/แผนปฏิบัติการประจำปี	วิทยาลัยสงฆ์พุทธปัญญาศรีทวารวดี
			๒๙	โครงการจัดทำแผนพัฒนาฯ/งบประมาณ/แผนปฏิบัติการประจำปี	วิทยาลัยสงฆ์ร้อยเอ็ด
			๓๐	โครงการแผนพัฒนาฯ/งบประมาณ/แผนปฏิบัติการประจำปี	วิทยาลัยสงฆ์ชัยภูมิ
			๓๑	โครงการจัดทำแผนพัฒนาฯ/งบประมาณ/แผนปฏิบัติการประจำปี	วิทยาลัยสงฆ์สุพรรณบุรี
			๓๒	โครงการจัดทำแผนพัฒนาฯ/งบประมาณ/แผนปฏิบัติการประจำปี	วิทยาลัยสงฆ์พิจิตร
			๓๓	โครงการสร้างการรับรู้และแนวปฏิบัติที่ดีใน การใช้จ่ายเงินงบประมาณภาครัฐในสังคมสงฆ์	วิทยาเขตนครศรีธรรมราช
	๕.๑.๖ ระดับความพึงพอใจของบุคลากรที่มีต่อการ บริหารจัดการ	๕.๑.๖ พัฒนาและส่งเสริมการใช้เทคโนโลยี สารสนเทศเพื่อการบริหารจัดการองค์กร	๑	โครงการพัฒนาเทคโนโลยีการให้บริการงานทะเบียนและวัดผล	ส่วนทะเบียนนิสิต
			๒	โครงการฝึกอบรมความรู้ด้านเทคโนโลยีสารสนเทศ	ส่วนเทคโนโลยีสารสนเทศ
			๓	โครงการพัฒนาระบบเทคโนโลยีสารสนเทศ เพื่อการบริหารและการวิจัย	วิทยาเขตขอนแก่น
			๔	โครงการพัฒนาการเรียนการสอนโดยใช้ เทคโนโลยีสารสนเทศ	วิทยาเขตขอนแก่น

๕	โครงการพัฒนาระบบเทคโนโลยีสารสนเทศเพื่อการบริหาร	วิทยาเขตขอนแก่น
๖	โครงการพัฒนาทักษะการใช้เทคโนโลยีสารสนเทศและการสื่อสาร	วิทยาเขตอุบลราชธานี
๗	โครงการพัฒนาเทคโนโลยีและระบบสารสนเทศเพื่อการบริหารและวิจัย	วิทยาเขตแพร่
๘	โครงการพัฒนาระบบการเรียนการสอนโดยใช้ระบบเทคโนโลยีสารสนเทศ	วิทยาเขตแพร่
๙	โครงการพัฒนาเทคโนโลยีสารสนเทศและการสื่อสาร	วิทยาลัยสงฆ์เลย
๑๐	โครงการอบรมความรู้เทคโนโลยีสารสนเทศสำหรับนิสิต	วิทยาลัยสงฆ์เลย
๑๑	โครงการพัฒนาระบบห้องสมุดและเทคโนโลยีสารสนเทศ	วิทยาลัยสงฆ์นครน่าน
๑๒	โครงการพัฒนาระบบเทคโนโลยีสารสนเทศ	วิทยาลัยสงฆ์พุทธโสธร
๑๓	โครงการพัฒนาระบบการเรียนการสอนโดยใช้ระบบเทคโนโลยีสารสนเทศ	วิทยาลัยสงฆ์เชียงราย
๑๔	โครงการพัฒนาระบบห้องสมุดและเทคโนโลยีสารสนเทศ	วิทยาลัยสงฆ์ลำปาง
๑๕	โครงการพัฒนาระบบเทคโนโลยีสารสนเทศ	วิทยาลัยสงฆ์ราชบุรี
๑๖	โครงการส่งเสริมการใช้เทคโนโลยีสารสนเทศแก่นิสิต	วิทยาลัยสงฆ์พญาเมือง
๑๗	โครงการพัฒนาระบบเทคโนโลยีสารสนเทศ	วิทยาลัยสงฆ์ร้อยเอ็ด
๑๘	โครงการพัฒนาสังคมแห่งการเรียนรู้ด้วยเทคโนโลยีสารสนเทศ	วิทยาเขตขอนแก่น
๑๙	โครงการพัฒนาสื่อเทคโนโลยีสารสนเทศเพื่อ การบริการวิชาการ	วิทยาเขตสุรินทร์

			๒๐	โครงการพัฒนาระบบเทคโนโลยีสารสนเทศ เพื่อการบริหารและการบริการ	วิทยาเขตพะเยา
			๒๑	โครงการอบรมใช้เทคโนโลยีสำหรับบุคลากรและประชาชน	วิทยาลัยสงฆ์พุทธโสธร
			๒๒	โครงการพัฒนาวิชาการด้านพระพุทธศาสนา ด้วยระบบเทคโนโลยีสารสนเทศที่ทันสมัย	วิทยาลัยสงฆ์เชียงราย
			๒๓	โครงการพัฒนาระบบการเรียนการสอนโดยใช้ ระบบเทคโนโลยี	วิทยาลัยสงฆ์นครลำปาง
			๒๔	โครงการอบรมคณะสงฆ์ด้านเทคโนโลยีสารสนเทศ	วิทยาลัยสงฆ์พูนหมายเมืองฯ
			๒๕	โครงการพัฒนาระบบการเรียนการสอนโดยใช้เทคโนโลยี	วิทยาลัยสงฆ์ชัยภูมิ
			๒๖	โครงการพัฒนาระบบห้องสมุดและเทคโนโลยีสารสนเทศ	วิทยาลัยสงฆ์นครน่านฯ
			๒๗	การประยุกต์ใช้เทคโนโลยีเพื่อการบริหาร จัดการองค์การบริหารส่วนตำบลรูปแบบใหม่	วิทยาลัยสงฆ์นครสวรรค์
		๕.๑.๗ ส่งเสริมการใช้ความรู้และ ประสบการณ์ที่ได้จากการ แลกเปลี่ยนเรียนรู้ไปประยุกต์ใช้กับ การปฏิบัติงาน	๑	โครงการ ตรวจสอบการปฏิบัติงาน ส่วน งานสนับสนุน ๓๑ ส่วนงาน	สำนักงานตรวจสอบภายใน
			๒	โครงการปฐมนิเทศนิสิตปฏิบัติงานบริการสังคม	กองกิจการนิสิต
			๓	โครงการส่งเสริมสุขภาพและศักยภาพการ ปฏิบัติงานบุคลากรฝ่ายคฤหัสถ์	กองกิจการพิเศษ
			๔	โครงการปฏิบัติงานการดูแลผู้ป่วยแบบองค์รวมเชิงพุทธ	คณะมนุษยศาสตร์
			๕	โครงการฝึกภาคปฏิบัติงานสังคมสงเคราะห์ (ป.ตรี)	คณะสังคมศาสตร์
			๖	โครงการพัฒนาบุคลากรเพื่อเพิ่มประสิทธิภาพ การปฏิบัติงาน	สำนักหอสมุดและเทคโนโลยี



			๗	โครงการส่งเสริมสุขภาพและศักยภาพการปฏิบัติงานของบุคลากรฝ่ายคฤหัสถ์	วิทยาเขตนครศรีธรรมราช
			๘	โครงการปฐมนิเทศนิสิตปฏิบัติงานบริการสังคม	วิทยาเขตนครศรีธรรมราช
			๙	โครงการเพิ่มประสิทธิภาพในการปฏิบัติงานของบุคลากร	วิทยาเขตอุบลราชธานี
			๑๐	โครงการจัดทำคู่มือปฏิบัติงาน วิทยาเขตอุบลราชธานี	วิทยาเขตอุบลราชธานี
			๑๑	ส่งเสริมสุขภาพและศักยภาพการปฏิบัติงานของบุคลากร (ฝ่ายคฤหัสถ์)	วิทยาเขตอุบลราชธานี
			๑๒	โครงการส่งเสริมสุขภาพและศักยภาพการปฏิบัติงานของบุคลากรฝ่ายคฤหัสถ์	วิทยาเขตพุทธโฆส
			๑๓	โครงการฝึกอบรมบุคลากรผู้ปฏิบัติงาน การเงิน บัญชี	วิทยาเขตนครสวรรค์
			๑๔	โครงการปฐมนิเทศนิสิตปฏิบัติงานบริการสังคม	วิทยาลัยสงฆ์นครพนม
			๑๕	โครงการสหกิจศึกษาบูรณาการกับการปฏิบัติงานบริการสังคมของนิสิต (คฤหัสถ์)	วิทยาลัยสงฆ์ราชบุรี
			๑๖	โครงการส่งเสริมสุขภาพและศักยภาพในการปฏิบัติงานของบุคลากร	วิทยาเขตหนองคาย
			๑๗	โครงการอบรมให้ความรู้แก่นิสิต(คฤหัสถ์) ก่อนออกปฏิบัติงานบริการสังคม ๒๐๐ ชั่วโมง	วิทยาเขตนครสวรรค์
	๕.๑.๗ ระดับความสุขของบุคลากรในการปฏิบัติงานภายในองค์กร	๕.๑.๘ พัฒนาระบบสวัสดิการบุคลากร	๑	โครงการสวัสดิการสำหรับบุคลากร	วิทยาเขตแพร่
			๒	โครงการพัฒนาบุคลากร	คณะพุทธศาสตร์
			๓	โครงการส่งเสริมสุขภาพะบุคลากร (กีฬาสัมพันธ์)	วิทยาเขตเชียงใหม่
			๔	โครงการส่งเสริมสุขภาพและศักยภาพการทำงานบุคลากร	วิทยาเขตพะเยา
			๕	โครงการศึกษาดูงานเพื่อพัฒนาศักยภาพของบุคลากร	วิทยาลัยสงฆ์ชัยภูมิ

## ๒.๓ ตัวชี้วัดและค่าเป้าหมายระดับเป้าประสงค์ในระยะ ๕ ปี (พ.ศ.๒๕๖๐-๒๕๖๔)

ตัวชี้วัดและค่าเป้าหมายระดับเป้าประสงค์ ในระยะ ๕ ปี (พ.ศ. ๒๕๖๐-๒๕๖๔)								
เป้าประสงค์	ที่	ตัวชี้วัดระดับเป้าประสงค์	หน่วยนับ	ค่าเป้าหมาย (Target)				
				๒๕๖๐	๒๕๖๑	๒๕๖๒	๒๕๖๓	๒๕๖๔
๑.บัณฑิตมี ลักษณะตามนว ลักษณะและกรอบ มาตรฐานคุณวุฒิ แห่งชาติ (TQF;HED)	๑	ระดับคะแนนความพึงพอใจของผู้ใช้บัณฑิตต่อคุณภาพบัณฑิตตามนว ลักษณะและกรอบมาตรฐานคุณวุฒิระดับอุดมศึกษาแห่งชาติ (TQF:HED)	ระดับ	๔	๔	๔	๔.๒๕	๔.๓๕
	๒	จำนวนนิสิต/บัณฑิตที่ได้รับการยกย่องหรือได้รับรางวัลระดับชาติหรือนานาชาติ	จำนวน	ปีฐาน	๕	๕	๕	๕
	๓	ร้อยละของนิสิตชาวต่างประเทศที่สำเร็จการศึกษาตามหลักสูตรต่อนิสิต ชาวต่างประเทศที่รับเข้าศึกษาในแต่ละรุ่น	ร้อยละ	๘๐	๘๐	๘๒	๘๔	๘๖
	๔	ร้อยละของบัณฑิตที่มีงานทำหรือปฏิบัติศาสนกิจในองค์กรหรือ หน่วยงานระหว่างประเทศต่อบัณฑิตที่มีงานทำหรือปฏิบัติศาสนกิจ	ร้อยละ	๒๐	๒๐	๒๕	๒๕	๓๐
๒.หลักสูตรมีการบูรณา การหลักพระพุทธศาสนา	๕	ร้อยละของหลักสูตรที่ได้รับการปรับปรุงให้บูรณาการหลักพระพุทธศาสนากับศาสตร์สมัยใหม่	ร้อยละ	๙๐	๙๕	๙๘	๑๐๐	
	๖	จำนวนหลักสูตรที่ได้รับการพัฒนาและบูรณาการหลักพระพุทธศาสนากับศาสตร์สมัยใหม่ที่เป็นนวัตกรรม	จำนวน	๒	๒	๓	๓	๕
๓.ศาสตร์สมัยใหม่ที่ เป็นนวัตกรรมทาง พระพุทธศาสนา	๗	ร้อยละของหลักสูตรที่มีการนำองค์ความรู้หรือนวัตกรรมไปใช้เพื่อ พัฒนาจิตใจและสร้างชุมชนหรือสังคมให้เข้มแข็งและอยู่ร่วมกันอย่าง สันติสุข	ร้อยละ	๕๐	๖๐	๗๐	๘๐	๙๐

เพื่อพัฒนาจิตใจและการอยู่ร่วมกันอย่างสันติสุข	๘	ร้อยละของหลักสูตรนานาชาติที่มีการนำองค์ความรู้หรือนวัตกรรมไปใช้เพื่อพัฒนาจิตใจและสร้างชุมชนหรือสังคมให้เข้มแข็งและอยู่ร่วมกันอย่างสันติสุข	ร้อยละ	๕๐	๖๐	๗๐	๘๐	๙๐
๓.อาจารย์มีความรู้ความเชี่ยวชาญในศาสตร์และมีทักษะในการจัดกระบวนการเรียนรู้ที่ทันสมัย	๙	ร้อยละของอาจารย์ที่มีตำแหน่งทางวิชาการ	ร้อยละ	๒๐	๒๕	๓๕	๔๕	๕๐
	๑๐	ร้อยละของอาจารย์ที่มีบทความตีพิมพ์หรือเผยแพร่ระดับนานาชาติ	ร้อยละ	๔๕	๕๐	๕๕	๖๐	๖๕
	๑๑	ร้อยละของอาจารย์ที่ใช้วิธีการจัดกระบวนการเรียนรู้มุ่งผลสัมฤทธิ์คุณลักษณะบัณฑิตที่พึงประสงค์	ร้อยละ	๕๐	๕๕	๖๐	๖๕	๗๐
๔.ทรัพยากรการเรียนรู้เพียงพอและเหมาะสม	๑๒	ร้อยละของหลักสูตรที่มีทรัพยากรการเรียนรู้ที่ระบุใน มคอ.๒	ร้อยละ	๗๐	๗๕	๘๐	๘๕	๘๕
	๑๓	ร้อยละของรายวิชาที่ผลิตและใช้สื่อการเรียนรู้ออนไลน์	ร้อยละ	๕๐	๕๐	๕๕	๖๐	๖๕
	๑๔	ระดับความพึงพอใจของนิสิต คณาจารย์ที่มีต่อทรัพยากรทางการเรียนรู้ทั้งเชิงปริมาณและคุณภาพ	ระดับ/คะแนน	๓	๓.๒๕	๓.๕	๔	๔.๒๕
	๑๕	จำนวนเครือข่ายความร่วมมือกับองค์กรภายนอก เพื่อสนับสนุนทรัพยากรการเรียนรู้	จำนวน	๒๐	๒๕	๓๐	๓๕	๔๐
๕.ผลงานวิจัย งานสร้างสรรค์และนวัตกรรมทางพระพุทธศาสนาเชิงบูรณาการส่งผลต่อการพัฒนาจิตใจและสังคมอย่างยั่งยืน	๑๖	ร้อยละของผลงานวิจัย งานสร้างสรรค์และนวัตกรรมทางพระพุทธศาสนาเชิงบูรณาการที่ส่งผลต่อการพัฒนาจิตใจและสังคมอย่างยั่งยืนต่อจำนวนผลงานวิจัย งานสร้างสรรค์และนวัตกรรมทั้งหมด	ร้อยละ	๕๐	๕๐	๕๕	๖๐	๖๕
๖.ผลงานวิจัย งานสร้างสรรค์และนวัตกรรมได้รับการตีพิมพ์เผยแพร่ทั้งในระดับชาติและนานาชาติ	๑๗	ร้อยละของอาจารย์และนักวิจัยที่มีผลงานวิจัยงานสร้างสรรค์และนวัตกรรมที่ตีพิมพ์เผยแพร่ในวารสารที่อยู่ในฐานข้อมูล TCI ฐาน ๑	ร้อยละ	๔๐	๔๕	๕๐	๕๕	๖๐
	๑๘	ร้อยละของผลงานวิจัย งานสร้างสรรค์และนวัตกรรมที่ตีพิมพ์เผยแพร่ระดับนานาชาติต่อจำนวนผลงานวิจัย งานสร้างสรรค์และนวัตกรรมทั้งหมด	ร้อยละ	๒๕	๒๕	๓๐	๓๕	๔๐
๗.ผลงานวิจัย งานสร้างสรรค์	๑๙	ร้อยละของผลงานวิจัย งานสร้างสรรค์และนวัตกรรมที่ได้รับการอ้างอิงหรือนำไปใช้ประโยชน์ในการพัฒนาจิตใจและสังคมในระดับชาติ	ร้อยละ	๕๐	๕๐	๕๕	๖๐	๖๕

และนวัตกรรม ได้รับการอ้างอิง หรือนำไปใช้ ประโยชน์	๒๐	ร้อยละของผลงานวิจัย งานสร้างสรรค์และนวัตกรรมที่ได้รับการอ้างอิงหรือนำไปใช้ประโยชน์ในการพัฒนาจิตใจและสังคมในระดับนานาชาติ	ร้อยละ	๑๐	๑๐	๑๕	๒๐	๒๕
	๒๑	จำนวนโครงการวิจัยที่อาจารย์และนักวิจัยไทยดำเนินการร่วมกับนักวิจัยชาวต่างประเทศ	จำนวน	๕	๕	๑๐	๑๒	๑๕
ในการพัฒนาจิตใจและสังคม ทั้งในระดับชาติและนานาชาติ								
๔.ผลงานบริการวิชาการแก่สังคมมีคุณภาพ	๒๒	ร้อยละของโครงการบริการวิชาการแก่สังคมที่มีผลความพึงพอใจของผู้รับบริการในระดับดี	ร้อยละ	๘๐	๘๐	๘๕	๙๐	๙๕
เป็นที่ยอมรับในระดับชาติและนานาชาติ	๒๓	จำนวนผลงานบริการวิชาการแก่สังคมที่ได้รับการยกย่องหรือได้รับรางวัลในระดับชาติและนานาชาติ	จำนวน	๑๐	๑๐	๑๒	๑๒	๑๒
๙.งานบริการวิชาการแก่สังคม	๒๔	ร้อยละของโครงการบริการวิชาการแก่สังคมที่บูรณาการกับกระบวนการเรียนการสอนในรายวิชา	ร้อยละ	๗๕	๘๐	๘๐	๘๕	๙๐
บูรณาการกับการเรียนการสอน	๒๕	ร้อยละของโครงการบริการวิชาการแก่สังคมที่บูรณาการกับการวิจัย	ร้อยละ	๖๐	๖๐	๖๕	๗๐	๗๕
การวิจัยและทุนบำรุงศิลปวัฒนธรรม	๒๖	ร้อยละของโครงการบริการวิชาการแก่สังคมที่บูรณาการกับการทุนบำรุงศิลปวัฒนธรรม	ร้อยละ	๗๐	๗๐	๗๕	๘๐	๘๕
๑๐.ผลงานด้านพระพุทธศาสนา และศิลปวัฒนธรรม มีคุณภาพเป็นที่ยอมรับ ในระดับชาติและนานาชาติ	๒๗	จำนวนผลงานด้านพระพุทธศาสนาและศิลปวัฒนธรรมที่ ได้รับการยกย่องหรือได้รับรางวัลในระดับชาติหรือนานาชาติ	จำนวน	๑๐	๑๐	๑๐	๑๒	๑๕
๑๑.นวัตกรรมด้านพระพุทธศาสนา และศิลปวัฒนธรรมที่เกิดจากการบูรณาการงาน ส่งเสริมพระพุทธศาสนาและทุนบำรุง ศิลปวัฒนธรรมกับการเรียน การสอน การวิจัยและบริการวิชาการแก่สังคม	๒๘	จำนวนนวัตกรรมด้านพระพุทธศาสนาและศิลปวัฒนธรรม ที่เกิดจากการบูรณาการงานส่งเสริมศิลปวัฒนธรรมกับการเรียน การสอน การวิจัยและบริการวิชาการแก่สังคม	จำนวน	๑๐	๑๐	๑๐	๑๒	๑๕
๑๒.การบริหารจัดการ องค์กร โดยใช้หลัก	๒๙	ระดับความสำเร็จของการนำหลักพระพุทธศาสนามาประยุกต์ใช้ในการบริหารจัดการองค์กร	ระดับ	พื้นฐาน	๒	๓	๔	๕
	๓๐	ระดับความสำเร็จของการบริหารตามหลักธรรมาภิบาล	ระดับ	พื้นฐาน	๔	๔	๕	๕

พระพุทธศาสนาบูรณาการ กับการบริหารจัดการสมัยใหม่	๓๑	ระดับผลสำเร็จของงานเป็นไปตามแผนพัฒนามหาวิทยาลัย ระยะที่ ๑๒	ระดับ	ปีฐาน	๒	๓	๔	๕
	๓๒	ระดับความสำเร็จของแผนพัฒนาตามพันธกิจและแผนสนับสนุนการบริหารจัดการองค์กร	ระดับ	๔	๔	๔	๕	๕
	๓๓	ร้อยละของการใช้จ่ายงบประมาณที่เป็นไปตามแผนงบประมาณ	ร้อยละ	๙๐	๙๐	๙๕	๑๐๐	
	๓๔	ระดับความพึงพอใจของบุคลากรที่มีต่อการบริหารจัดการ	ระดับ	๔	๔	๔	๕	๕
	๓๕	ระดับความสุขของบุคลากรในการปฏิบัติงานภายในองค์กร	ระดับ	๔	๔	๔	๕	๕

## ๒.๔ ตัวชี้วัดและค่าเป้าหมายตามแผนปฏิบัติการประจำปีงบประมาณ ๒๕๖๒

ตัวชี้วัด และค่าเป้าหมายตามแผนปฏิบัติการประจำปีงบประมาณ ๒๕๖๒					
เป้าประสงค์	ที่	ตัวชี้วัดระดับเป้าประสงค์	หน่วยนับ	๒๕๖๒	หมายเหตุ
๑. บัณฑิตมีลักษณะตามนวลักษณ์และ กรอบมาตรฐานคุณวุฒิแห่งชาติ (TQF;HED)	๑	ระดับคะแนนความพึงพอใจของผู้ใช้บัณฑิตต่อคุณภาพบัณฑิตตามนวลักษณ์และ กรอบมาตรฐานคุณวุฒิระดับอุดมศึกษาแห่งชาติ (TQF:HED)	ระดับ	๔	
	๒	จำนวนนิสิต/บัณฑิตที่ได้รับการยกย่องหรือได้รับรางวัลระดับชาติหรือนานาชาติ	จำนวน	๕	
	๓	ร้อยละของนิสิตชาวต่างประเทศที่สำเร็จการศึกษาตามหลักสูตรต่อนิสิตชาว ต่างประเทศที่รับเข้าศึกษาในแต่ละรุ่น	ร้อยละ	๘๒	
	๔	ร้อยละของบัณฑิตที่มีงานทำหรือปฏิบัติศาสนกิจในองค์กรหรือหน่วยงานระหว่าง ประเทศต่อบัณฑิตที่มีงานทำหรือปฏิบัติศาสนกิจ	ร้อยละ	๒๕	
๒. หลักสูตรมีการบูรณาการหลัก พระพุทธศาสนากับศาสตร์สมัยใหม่  ที่เป็นนวัตกรรมทางเพื่อพัฒนา พระพุทธศาสนาจิตใจและการอยู่ร่วมกัน อย่างสันติสุข	๕	ร้อยละของหลักสูตรที่ได้รับการปรับปรุงให้บูรณาการหลักพระพุทธศาสนากับ ศาสตร์สมัยใหม่	ร้อยละ	๙๘	
	๖	จำนวนหลักสูตรที่ได้รับการพัฒนาและบูรณาการหลักพระพุทธศาสนากับศาสตร์ สมัยใหม่ที่เป็นนวัตกรรม	จำนวน	๓	
	๗	ร้อยละของหลักสูตรที่มีการนำองค์ความรู้หรือนวัตกรรมไปใช้เพื่อพัฒนาจิตใจ และสร้างชุมชนหรือสังคมให้เข้มแข็งและอยู่ร่วมกันอย่างสันติสุข	ร้อยละ	๗๐	

	๘	ร้อยละของหลักสูตรนานาชาติที่มีการนำองค์ความรู้หรือนวัตกรรมไปใช้เพื่อพัฒนาจิตใจและสร้างชุมชนหรือสังคมให้เข้มแข็งและอยู่ร่วมกันอย่างสันติสุข	ร้อยละ	๗๐	
๓. อาจารย์มีความรู้ ความเชี่ยวชาญในศาสตร์ และมีทักษะในการจัด กระบวนการเรียนรู้ที่ทันสมัย	๙	ร้อยละของอาจารย์ที่มีตำแหน่งทางวิชาการ	ร้อยละ	๓๕	
	๑๐	ร้อยละของอาจารย์ที่มีบทความตีพิมพ์หรือเผยแพร่ระดับนานาชาติ	ร้อยละ	๕๕	
	๑๑	ร้อยละของอาจารย์ที่ใช้วิธีการจัดกระบวนการเรียนรู้มุ่งผลสัมฤทธิ์คุณลักษณะบัณฑิตที่พึงประสงค์	ร้อยละ	๖๐	
๔. ทรัพยากรการเรียนรู้เพียงพอและเหมาะสม	๑๒	ร้อยละของหลักสูตรที่มีทรัพยากรการเรียนรู้ที่ระบุใน มคอ.๒	ร้อยละ	๘๐	
	๑๓	ร้อยละของรายวิชาที่ผลิตและใช้สื่อการเรียนรู้ออนไลน์	ร้อยละ	๕๕	
	๑๔	ระดับความพึงพอใจของนิสิต คณาจารย์ที่มีต่อทรัพยากรทางการเรียนรู้ทั้งเชิงปริมาณและคุณภาพ	ระดับ	๓.๕	
	๑๕	จำนวนเครือข่ายความร่วมมือกับองค์กรภายนอก เพื่อสนับสนุนทรัพยากรการเรียนรู้	จำนวน	๓๐	
๕. ผลงานวิจัย งานสร้างสรรค์และนวัตกรรมทางพระพุทธศาสนาเชิงบูรณาการส่งผลต่อการพัฒนาจิตใจและสังคมอย่างยั่งยืน	๑๖	ร้อยละของผลงานวิจัย งานสร้างสรรค์และนวัตกรรมทางพระพุทธศาสนาเชิงบูรณาการที่ส่งผลต่อการพัฒนาจิตใจและสังคมอย่างยั่งยืนต่อจำนวนผลงานวิจัย งานสร้างสรรค์และนวัตกรรมทั้งหมด	ร้อยละ	๕๕	
๖. ผลงานวิจัย งานสร้างสรรค์และนวัตกรรมได้รับการตีพิมพ์เผยแพร่ทั้งในระดับชาติและนานาชาติ	๑๗	ร้อยละของอาจารย์และนักวิจัยที่มีผลงานวิจัยงานสร้างสรรค์และนวัตกรรมที่ตีพิมพ์เผยแพร่ในวารสารที่อยู่ในฐานข้อมูล TCI ฐาน ๑	ร้อยละ	๕๐	
	๑๘	ร้อยละของผลงานวิจัย งานสร้างสรรค์และนวัตกรรมที่ตีพิมพ์เผยแพร่ระดับนานาชาติต่อจำนวนผลงานวิจัย งานสร้างสรรค์และนวัตกรรมทั้งหมด	ร้อยละ	๓๐	

๗. ผลงานวิจัย งานสร้างสรรค์และนวัตกรรมที่ได้รับการอ้างอิงหรือนำไปใช้ประโยชน์ในการพัฒนาจิตใจและสังคมทั้งในระดับชาติและนานาชาติ	๑๙	ร้อยละของผลงานวิจัย งานสร้างสรรค์และนวัตกรรมที่ได้รับการอ้างอิงหรือนำไปใช้ประโยชน์ในการพัฒนาจิตใจและสังคมในระดับชาติ	ร้อยละ	๕๕	
	๒๐	ร้อยละของผลงานวิจัย งานสร้างสรรค์และนวัตกรรมที่ได้รับการอ้างอิงหรือนำไปใช้ประโยชน์ในการพัฒนาจิตใจและสังคมในระดับนานาชาติ	ร้อยละ	๑๕	
	๒๑	จำนวนโครงการวิจัยที่อาจารย์และนักวิจัยไทยดำเนินการร่วมกับนักวิจัยชาวต่างประเทศ	จำนวน	๑๐	
๘. ผลงานบริการวิชาการแก่สังคมมีคุณภาพเป็นที่ยอมรับในระดับชาติและนานาชาติ	๒๒	ร้อยละของโครงการบริการวิชาการแก่สังคมที่มีผลความพึงพอใจของผู้รับบริการในระดับดี	ร้อยละ	๘๕	
	๒๓	จำนวนผลงานบริการวิชาการแก่สังคมที่ได้รับการยกย่องหรือได้รับรางวัลในระดับชาติและนานาชาติ	จำนวน	๑๒	
๙. งานบริการวิชาการแก่สังคมบูรณาการกับการเรียนการสอน การวิจัยและทะนุบำรุงศิลปวัฒนธรรม	๒๔	ร้อยละของโครงการบริการวิชาการแก่สังคมที่บูรณาการกับกระบวนการเรียนการสอนในรายวิชา	ร้อยละ	๘๐	
	๒๕	ร้อยละของโครงการบริการวิชาการแก่สังคมที่บูรณาการกับการวิจัย	ร้อยละ	๖๕	
	๒๖	ร้อยละของโครงการบริการวิชาการแก่สังคมที่บูรณาการกับการทะนุบำรุงศิลปวัฒนธรรม	ร้อยละ	๗๕	
๑๐. ผลงานด้านพระพุทธศาสนาและศิลปวัฒนธรรมมีคุณภาพเป็นที่ยอมรับในระดับชาติและนานาชาติ	๒๗	จำนวนผลงานด้านพระพุทธศาสนาและศิลปวัฒนธรรมที่ได้รับการยกย่องหรือได้รับรางวัลในระดับชาติหรือนานาชาติ	จำนวน	๑๐	
๑๑. นวัตกรรมด้านพระพุทธศาสนาและศิลปวัฒนธรรมที่เกิดจากการบูรณาการงานส่งเสริมพระพุทธศาสนาและทะนุบำรุงศิลปวัฒนธรรมกับการเรียนการสอน การวิจัยและบริการวิชาการแก่สังคม	๒๘	จำนวนนวัตกรรมด้านพระพุทธศาสนาและศิลปวัฒนธรรมที่เกิดจากการบูรณาการงานส่งเสริมศิลปวัฒนธรรมกับการเรียนการสอน การวิจัยและบริการวิชาการแก่สังคม	จำนวน	๑๐	



<b>๑๒. การบริการจัดการ</b> <b>องค์กร โดยใช้หลัก</b> <b>พระพุทธศาสนาบูรณาการ</b> <b>กับการบริหารจัดการสมัยใหม่</b>	๒๙	ระดับความสำเร็จของการนำหลักพระพุทธศาสนามาประยุกต์ใช้ในการบริการจัดการองค์กร	ระดับ	๓	
	๓๐	ระดับความสำเร็จของการบริหารตามหลักธรรมาภิบาล	ระดับ	๔	
	๓๑	ระดับผลสำเร็จของงานเป็นไปตามแผนพัฒนามหาวิทยาลัย ระยะที่ ๑๒	ระดับ	๓	
	๓๒	ระดับความเร็จของแผนพัฒนาตามพันธกิจและแผนสนับสนุนการบริหารจัดการองค์กร	ระดับ	๔	
	๓๓	ร้อยละของการใช้จ่ายงบประมาณที่เป็นไปตามแผนงบประมาณ	ร้อยละ	๙๕	
	๓๔	ระดับความพึงพอใจของบุคลากรที่มีต่อการบริการจัดการ	ระดับ	๔	
	๓๕	ระดับความสุขของบุคลากรในการปฏิบัติงานภายในองค์กร	ระดับ	๔	

๒.๒ รายละเอียดงบประมาณจำแนกตามแผนงาน และผลผลิต/โครงการ ประจำปีงบประมาณ พ.ศ. ๒๕๖๒  
มหาวิทยาลัยมหาจุฬาลงกรณราชวิทยาลัย

งบประมาณ ตามแผนงาน ผลผลิต/โครงการ	งบประมาณ (บาท)		
	ในงบประมาณ	นอกงบประมาณ	รวม
๑.แผนงาน : บุคลากรภาครัฐ	๕๕๕,๐๒๐,๖๒๐	๒๔๙,๑๓๔,๙๓๐	๘๐๔,๑๕๕,๕๕๐
ผลผลิตที่ ๑ : รายการค่าใช้จ่ายบุคลากรภาครัฐ ยกระดับคุณภาพการศึกษาและการเรียนรู้ตลอดชีวิต	๕๕๕,๐๒๐,๖๒๐	๒๔๙,๑๓๔,๙๓๐	๘๐๔,๑๕๕,๕๕๐
๒.แผนงานพื้นฐาน : ด้านการพัฒนาและเสริมสร้างศักยภาพคน	๑,๒๑๒,๒๔๐,๒๘๐	๕๖๘,๑๘๑,๒๐๐	๑,๗๘๐,๔๒๑,๔๘๐
ผลผลิตที่ ๑ : ผู้สำเร็จการศึกษาด้านสังคมศาสตร์	๖๖๖,๑๘๕,๒๐๐	๔๕๐,๖๓๖,๙๖๐	๑,๑๑๖,๘๒๒,๑๖๐
ผลผลิตที่ ๒ : ผลงานการให้บริการวิชาการ	๔๙๒,๖๙๔,๘๘๐	๘๔,๓๕๐,๔๐๐	๕๗๗,๐๔๕,๒๘๐
ผลผลิตที่ ๓ : ผลงานทำนุบำรุงศิลปวัฒนธรรม	๕๓,๓๖๐,๒๐๐	๓๓,๑๙๓,๘๔๐	๘๖,๕๕๔,๐๔๐
๓.แผนงานบูรณาการวิจัยและนวัตกรรม	๑๙,๗๐๑,๒๐๐	๑๕,๗๒๐,๐๐๐	๓๕,๔๒๑,๒๐๐
ผลผลิตที่ ๑ : ผลงานวิจัยเพื่อสร้างองค์ความรู้	๑๙,๗๐๑,๒๐๐	๑๕,๗๒๐,๐๐๐	๓๕,๔๒๑,๒๐๐
รวมทั้งสิ้น	๑,๗๘๖,๙๖๒,๑๐๐	๘๓๓,๐๓๖,๑๓๐	๒,๖๑๙,๙๙๘,๒๓๐

๒.๕ แผนการเบิกจ่ายงบประมาณของโครงการ แผนปฏิบัติการประจำปีงบประมาณ พ.ศ. ๒๕๖๒

ส่วนงาน มหาวิทยาลัยมหาจุฬาลงกรณราชวิทยาลัย

ลำดับที่	โครงการ	ประเภทงบประมาณ		รวม งบประมาณ	การเบิกจ่ายงบประมาณ ๒๕๖๒											ส่วนงาน	
		ในงบประมาณ	นอกงบประมาณ		ต.ค.	พ.ย.	ธ.ค.	ม.ค.	ก.พ.	มี.ค.	เม.ย.	พ.ค.	มิ.ย.	ก.ค.	ส.ค.		ก.ย.
<b>๑) ผลผลิต : ผู้สำเร็จการศึกษาด้านสังคมศาสตร์</b>		<b>๖๖๖,๑๘๕,๒๐๐</b>	<b>๔๕๐,๖๓๖,๙๖๐</b>	<b>๑,๑๑๖,๘๒๒,๑๖๐</b>													
๑	โครงการพัฒนาขีดความสามารถบุคลากรตามสายงาน (สายอาชีพ)	๐	๓๔๐,๐๐๐	๓๔๐,๐๐๐	✓												กองกลาง
๒	โครงการสื่อสาร ถ่ายทอด ให้ความรู้ แผนพัฒนาบุคลากร	๐	๑๔๐,๐๐๐	๑๔๐,๐๐๐		✓											กองกลาง
๓	โครงการจัดการความรู้มหาวิทยาลัย	๐	๒๐๐,๐๐๐	๒๐๐,๐๐๐					✓								กองกลาง
๔	โครงการองค์กรสร้างสุข (๕ ส)	๐	๕๐,๐๐๐	๕๐,๐๐๐					✓								กองกลาง
๕	โครงการประชุมเชิงปฏิบัติการระบบงานสารบรรณ	๑๐๐,๐๐๐	๕๐,๐๐๐	๑๕๐,๐๐๐							✓						กองกลาง
๖	โครงการอบรมบุคลากรใหม่	๑๐๐,๐๐๐	๑๔๐,๐๐๐	๒๔๐,๐๐๐						✓							กองกลาง
๗	โครงการผู้นำต้นแบบ Leadership Role Model	๑๐๐,๐๐๐	๐	๑๐๐,๐๐๐										✓			กองกลาง
๘	โครงการปฏิบัติวิปัสสนากัมมัฏฐานนิสิต	๕,๐๐๐,๐๐๐	๐	๕,๐๐๐,๐๐๐			✓										กองกิจการนิสิต
๙	โครงการพัฒนาองค์กรนิสิต	๐	๓๐,๐๐๐	๓๐,๐๐๐										✓			กองกิจการนิสิต
๑๐	โครงการส่งเสริมและพัฒนาวินัยนิสิต	๐	๓๐,๐๐๐	๓๐,๐๐๐											✓		กองกิจการนิสิต
๑๑	โครงการให้ความรู้และทักษะด้านการประกันคุณภาพศึกษานิสิต	๔๐,๐๐๐	๓๐,๐๐๐	๗๐,๐๐๐	✓												กองกิจการนิสิต
๑๒	โครงการเปิดการศึกษาและปฐมนิเทศนิสิตใหม่	๒๐๐,๐๐๐	๐	๒๐๐,๐๐๐										✓			กองกิจการนิสิต
๑๓	โครงการจัดกิจกรรมพัฒนานิสิตโดยชมรมนิสิต	๐	๘๐,๐๐๐	๘๐,๐๐๐	✓												กองกิจการนิสิต
๑๔	โครงการกีฬาสัมพันธ์นิสิตคฤหัสถ์	๐	๒๐,๐๐๐	๒๐,๐๐๐	✓												กองกิจการนิสิต
๑๕	โครงการเตรียมความพร้อมเพื่อการทำงานเมื่อสำเร็จการศึกษา	๒๐,๐๐๐	๐	๒๐,๐๐๐					✓								กองกิจการนิสิต
๑๖	โครงการอบรมวิชาผู้กำกับลูกเสือสามัญ ชั้นความรู้เบื้องต้น	๑๐๐,๐๐๐	๐	๑๐๐,๐๐๐						✓							กองกิจการพิเศษ
๑๗	โครงการการป้องกันการทุจริตตามแนวพระพุทธศาสนา	๑๐,๐๐๐	๐	๑๐๐,๐๐๐							✓						กองกิจการพิเศษ
๑๘	โครงการประสานความร่วมมือกับส่วนงานภายนอก	๐	๕๐,๐๐๐	๕๐,๐๐๐					✓								กองกิจการพิเศษ
๑๙	โครงการสัมมนาร่วมกับผู้บริหาร วช./วส./นว./หร.	๑๐๐,๐๐๐	๘๐,๐๐๐	๑๘๐,๐๐๐	✓												กองกิจการวิทยาเขต
๒๐	โครงการจัดอบรมพัฒนาความรู้ด้านผู้ใช้ระบบโปรแกรม Formula (ระบบออกงบ)	๑๐๐,๐๐๐	๐	๑๐๐,๐๐๐	✓												กองคลังและทรัพย์สิน
๒๑	โครงการแลกเปลี่ยนเรียนรู้ระบบงานการเงิน บัญชี และพัสดุเบื้องต้น	๑๕๐,๐๐๐	๐	๑๕๐,๐๐๐	✓												กองคลังและทรัพย์สิน

ลำดับที่	โครงการ	ประเภทงบประมาณ		รวม งบประมาณ	การเบิกจ่ายงบประมาณ ๒๕๖๒											ส่วนงาน		
		ในงบประมาณ	นอกงบประมาณ		ต.ค.	พ.ย.	ธ.ค.	ม.ค.	ก.พ.	มี.ค.	เม.ย.	พ.ค.	มิ.ย.	ก.ค.	ส.ค.		ก.ย.	
๒๒	โครงการจัดอบรมโปรแกรม MIS ส่วนกลางและภูมิภาค	๐	๑๐๐,๐๐๐	๑๐๐,๐๐๐	✓													กองคลังและทรัพย์สิน
๒๓	โครงการจัดอบรมให้ความรู้ พรบ.จัดซื้อจัดจ้างภาครัฐ ปี 60 (ฉบับใหม่) ส่วนกลางและภูมิภาค	๐	๑๐๐,๐๐๐	๑๐๐,๐๐๐	✓													กองคลังและทรัพย์สิน
๒๔	โครงการจัดทำโปรแกรม MIS ด้าน งบประมาณการเงินและพัสดุ (งบต่อเนื่อง งวด 3-5)	๐	๓,๔๓๐,๐๐๐	๓,๔๓๐,๐๐๐	✓													กองคลังและทรัพย์สิน
๒๕	โครงการจัดทำแผนพัฒนา/แผนปฏิบัติการ/รายงานประจำปี	๖๐๐,๐๐๐	๐	๖๐๐,๐๐๐	✓													กองแผนงาน
๒๖	โครงการประชุมสัมมนาจัดทำแผนงบประมาณและแผนการใช้จ่ายประจำปี	๒๐๐,๐๐๐	๐	๒๐๐,๐๐๐	✓													กองแผนงาน
๒๗	โครงการ แปลตำราวิชาการ	๓๐๐,๐๐๐	๐	๓๐๐,๐๐๐	✓													กองวิชาการ
๒๘	โครงการ จัดทำและพัฒนาหลักสูตร	๑,๐๐๐,๐๐๐	๐	๑,๐๐๐,๐๐๐	✓													กองวิชาการ
๒๙	โครงการ พัฒนาศักยภาพการสอนสำหรับคณาจารย์	๓๐๐,๐๐๐	๐	๕๐๐,๐๐๐	✓													กองวิชาการ
๓๐	โครงการ สัมมนาทางวิชาการการขอตำแหน่งทางวิชาการ	๐	๒๐๐,๐๐๐	๒๐๐,๐๐๐	✓													กองวิชาการ
๓๑	โครงการ ส่งเสริมชมรมนิสิตต่างประเทศ	๓๕,๐๐๐	๐	๓๕,๐๐๐	✓													กองวิเทศสัมพันธ์
๓๒	โครงการพัฒนาและเพิ่มศักยภาพนิสิตต่างประเทศ	๖๕,๐๐๐	๐	๖๕,๐๐๐					✓									กองวิเทศสัมพันธ์
๓๓	โครงการ จัดทำแผนยุทธศาสตร์งานกิจการต่างประเทศ	๐	๔๐,๐๐๐	๔๐,๐๐๐												✓		กองวิเทศสัมพันธ์
๓๔	โครงการ พัฒนาศักยภาพด้านภาษาต่างประเทศแก่บุคลากรกองวิเทศสัมพันธ์	๐	๔๘๐,๐๐๐	๔๘๐,๐๐๐												✓		กองวิเทศสัมพันธ์
๓๕	งานกองทุนพระพรหมบัณฑิต (ประยูร ธมฺมจิตโต)	๐	๓,๐๐๐,๐๐๐	๓,๐๐๐,๐๐๐	✓													กองวิเทศสัมพันธ์
๓๖	โครงการแลกเปลี่ยนเรียนรู้กระบวนการปรับปรุงคุณภาพระหว่างส่วนงาน	๑๐๐,๐๐๐	๐	๑๐๐,๐๐๐	✓													สำนักงานประกันคุณภาพ
๓๗	กิจกรรม Benchmarking ระหว่างส่วนงานภายใน	๐	๓๐,๐๐๐	๓๐,๐๐๐	✓													สำนักงานประกันคุณภาพ
๓๘	กิจกรรมส่งเสริม Benchmarking ระหว่างส่วนงานภายนอก	๐	๓๐,๐๐๐	๓๐,๐๐๐					✓									สำนักงานประกันคุณภาพ
๓๙	โครงการตรวจเยี่ยมให้คำปรึกษาด้านการประกันคุณภาพแก่ส่วนงาน	๐	๑๐๐,๐๐๐	๑๐๐,๐๐๐	✓													สำนักงานประกันคุณภาพ
๔๐	โครงการตรวจประเมินคุณภาพการศึกษา	๑,๐๐๐,๐๐๐	๕๕๐,๐๐๐	๑,๕๕๐,๐๐๐											✓			สำนักงานประกันคุณภาพ
๔๑	โครงการ ประชุมเชิงปฏิบัติการพัฒนาการบริหารความเสี่ยง และการควบคุมภายใน	๒๐๐,๐๐๐	๐	๒๐๐,๐๐๐					✓									สำนักงานตรวจสอบภายใน
๔๒	โครงการ ตรวจประเมินการปฏิบัติงาน ส่วนงานสนับสนุน 31 ส่วนงาน	๐	๑๕๐,๐๐๐	๑๕๐,๐๐๐				✓										สำนักงานตรวจสอบภายใน

ลำดับที่	โครงการ	ประเภทงบประมาณ		รวม งบประมาณ	การเบิกจ่ายงบประมาณ ๒๕๖๒										ส่วนงาน		
		ในงบประมาณ	นอกงบประมาณ		ต.ค.	พ.ย.	ธ.ค.	ม.ค.	ก.พ.	มี.ค.	เม.ย.	พ.ค.	มิ.ย.	ก.ค.		ส.ค.	ก.ย.
๔๓	โครงการจัดทำคู่มืองานประชุมที่พึงประสงค์	๐	๑๐๐,๐๐๐	๑๐๐,๐๐๐				✓									สำนักงานสภามหาวิทยาลัย
๔๔	โครงการจัดทำตำราภาษาต่างประเทศ	๐		๒๐๐,๐๐๐				✓									สถาบันภาษา
๔๕	งานจัดสอบวัดความรู้ภาษาอังกฤษ (MCU-GET)	๐	๔๓๘,๖๐๐	๔๓๘,๖๐๐				✓									สถาบันภาษา
๔๖	งานการเรียนการสอนตามข้อบังคับ	๐	๓,๙๗๖,๐๐๐	๓,๙๗๖,๐๐๐				✓									สถาบันภาษา
๔๗	โครงการพัฒนาตำราด้านภาษา	๑๐๐,๐๐๐	๕๐,๐๐๐	๑๕๐,๐๐๐				✓									สถาบันภาษา
๔๘	โครงการพัฒนาเครือข่ายเพื่อยกระดับความร่วมมือสู่นานาชาติ	๐	๖๔๐,๐๐๐	๖๔๐,๐๐๐				✓									สถาบันภาษา
๔๙	โครงการพัฒนาศักยภาพด้านภาษาอาเซียน	๐	๒๐๐,๐๐๐	๒๐๐,๐๐๐								✓					สถาบันภาษา
๕๐	โครงการพัฒนาศักยภาพด้านภาษาสำหรับนิสิต	๐	๒๙๐,๐๐๐	๒๙๐,๐๐๐	✓												สถาบันภาษา
๕๑	โครงการพัฒนาศักยภาพด้านภาษาอังกฤษสำหรับคณาจารย์	๐	๒๔๐,๐๐๐	๒๔๐,๐๐๐			✓										สถาบันภาษา
๕๒	โครงการภาษาอังกฤษเพื่อชุมชนและสังคม	๐	๑๐๐,๐๐๐	๑๐๐,๐๐๐								✓					สถาบันภาษา
๕๓	โครงการพัฒนาภาษาอังกฤษจากพี่น้อง	๐	๕๐,๐๐๐	๕๐,๐๐๐									✓				สถาบันภาษา
๕๔	โครงการศึกษาดูงานเครือข่ายงานทะเบียนระดับอุดมศึกษา	๐	๘๐,๐๐๐	๘๐,๐๐๐				✓									สำนักทะเบียนและวัดผล
๕๕	โครงการประชาสัมพันธ์หลักสูตร มจร	๒๐๐,๐๐๐	๒๐๐,๐๐๐	๔๐๐,๐๐๐				✓									ส่วนทะเบียนนิสิต
๕๖	โครงการแนะแนวการศึกษา มจร	๐	๕๐,๐๐๐	๕๐,๐๐๐								✓					ส่วนทะเบียนนิสิต
๕๗	โครงการพัฒนาศักยภาพบุคลากรดำเนินงานทะเบียนและวัดผลสู่ความเป็นเลิศ	๐	๑๔๐,๐๐๐	๑๔๐,๐๐๐				✓									ส่วนทะเบียนนิสิต
๕๘	โครงการพัฒนาเทคโนโลยีการให้บริการงานทะเบียนและวัดผล	๐	๕๐,๐๐๐	๕๐,๐๐๐			✓										ส่วนทะเบียนนิสิต
๕๙	โครงการบูรณาการฐานข้อมูลงานทะเบียนและวัดผล	๐	๕๐,๐๐๐	๕๐,๐๐๐			✓										ส่วนทะเบียนนิสิต
๖๐	โครงการจัดทำข้อสอบกลาง	๕๐๐,๐๐๐	๗๐๐,๐๐๐	๑,๒๐๐,๐๐๐									✓				ส่วนประเมินผลการศึกษา
๖๑	โครงการโทรทัศน์ดาวเทียมเพื่อการศึกษาและเผยแพร่ธรรม	๒,๐๐๐,๐๐๐	๙,๐๐๐,๐๐๐	๑๑,๐๐๐,๐๐๐			✓										ส่วนงานบริหาร สำนักส่งเสริมฯ
๖๒	โครงการประชาสัมพันธ์รับสมัครนิสิต	๐	๑๒๐,๐๐๐	๑๒๐,๐๐๐								✓					ส่วนงานบริหาร สำนักส่งเสริมฯ
๖๓	โครงการ MCU TV สัญจร สู่ชุมชนต้นแบบ	๐	๑๐๐,๐๐๐	๑๐๐,๐๐๐								✓					ส่วนงานบริหาร สำนักส่งเสริมฯ
๖๔	โครงการบรรพชาสามเณรและบวชนกข์มจารีณี ภาคฤดูร้อน	๐	๔๐๐,๐๐๐	๔๐๐,๐๐๐				✓									ส่วนงานบริหาร สำนักส่งเสริมฯ
๖๕	โครงการอบรมสัมมนาครูสอนพระอภิธรรม	๐	๕๐,๐๐๐	๕๐,๐๐๐									✓				อภิธรรมโชติกะวิทยาลัย

ลำดับที่	โครงการ	ประเภทงบประมาณ		รวม งบประมาณ	การเบิกจ่ายงบประมาณ ๒๕๖๒										ส่วนงาน			
		ในงบประมาณ	นอกงบประมาณ		ต.ค.	พ.ย.	ธ.ค.	ม.ค.	ก.พ.	มี.ค.	เม.ย.	พ.ค.	มิ.ย.	ก.ค.		ส.ค.	ก.ย.	
๖๖	โครงการตรวจเยี่ยมหน่วยบริการสาขาอภิธรรม	๐	๓๐,๐๐๐	๓๐,๐๐๐												✓		อภิธรรมโชติกะวิทยาลัย
๖๗	โครงการจัดงานฉลอง 50 ปี อภิธรรมโชติกะวิทยาลัย	๐	๑,๐๐๐,๐๐๐	๑,๐๐๐,๐๐๐												✓		อภิธรรมโชติกะวิทยาลัย
๖๘	โครงการสัมมนาความร่วมมือระหว่างห้องสมุด มจร	๒๐๐,๐๐๐		๒๐๐,๐๐๐				✓										ส่วนหอสมุดกลาง
๖๙	โครงการอบรมเชิงปฏิบัติการระบบห้องสมุดอัตโนมัติสำหรับบรรณารักษ์/เจ้าหน้าที่ห้องสมุด มจร	๑๐๐,๐๐๐	๐	๑๐๐,๐๐๐				✓										ส่วนหอสมุดกลาง
๗๐	โครงการอบรมการสืบค้นและแนะนำการใช้ทรัพยากรสารสนเทศของห้องสมุด	๐	๑๕,๐๐๐	๑๕,๐๐๐					✓									ส่วนหอสมุดกลาง
๗๑	โครงการพัฒนาทักษะด้านการให้บริการแก่บุคลากรห้องสมุด มจร	๐	๑๕,๐๐๐	๑๕,๐๐๐			✓											ส่วนหอสมุดกลาง
๗๒	โครงการจัดกิจกรรมส่งเสริมการอ่าน	๐	๑๐,๐๐๐	๑๐,๐๐๐				✓										ส่วนหอสมุดกลาง
๗๓	โครงการพัฒนาทักษะการใช้ภาษาอังกฤษเพื่อการสื่อสารและการบริการสารสนเทศ	๐	๑๕,๐๐๐	๑๕,๐๐๐										✓				ส่วนหอสมุดกลาง
๗๔	โครงการรณรงค์ส่งเสริมการศึกษาค้นคว้าพระไตรปิฎกสำหรับนิสิต มจร	๐	๑๐,๐๐๐	๑๐,๐๐๐				✓										ส่วนหอสมุดกลาง
๗๕	โครงการปรับปรุงเว็บไซต์ภาษาอังกฤษ	๐	๓๐๐,๐๐๐	๓๐๐,๐๐๐												✓		ส่วนเทคโนโลยีสารสนเทศ
๗๖	โครงการปรับปรุงและพัฒนาระบบทะเบียนนิสิต	๐	๕๐๐,๐๐๐	๕๐๐,๐๐๐				✓										ส่วนเทคโนโลยีสารสนเทศ
๗๗	โครงการฝึกอบรมความรู้ด้านเทคโนโลยีสารสนเทศ	๐	๘๐,๐๐๐	๘๐,๐๐๐				✓										ส่วนเทคโนโลยีสารสนเทศ
๗๘	โครงการพัฒนารายวิชาในระบบการเรียนการสอนออนไลน์	๐	๑๐๐,๐๐๐	๑๐๐,๐๐๐										✓				ส่วนเทคโนโลยีสารสนเทศ
๗๙	โครงการปฐมนิเทศนิสิตใหม่	๘๐,๐๐๐	๒๐,๐๐๐	๑๐๐,๐๐๐			✓											วิทยาลัยพุทธศาสนานานาชาติ
๘๐	โครงการปฏิบัติวิปัสสนากรรมฐาน	๒๕๐,๐๐๐	๑๐๐,๐๐๐	๓๕๐,๐๐๐				✓										วิทยาลัยพุทธศาสนานานาชาติ
๘๑	โครงการพัฒนาศึกษานอกสถานที่เพื่อส่งเสริมหลักสูตร	๒๐๐,๐๐๐	๑๐๐,๐๐๐	๓๐๐,๐๐๐						✓								วิทยาลัยพุทธศาสนานานาชาติ
๘๒	โครงการสัมมนาประจำเดือน	๑๐๐,๐๐๐	๑๐๐,๐๐๐	๒๐๐,๐๐๐					✓									วิทยาลัยพุทธศาสนานานาชาติ
๘๓	โครงการคลินิกวิทยานิพนธ์	๖๐,๐๐๐	๒๐,๐๐๐	๘๐,๐๐๐				✓										วิทยาลัยพุทธศาสนานานาชาติ
๘๔	โครงการส่งเสริมและสนับสนุนการตีพิมพ์บทความในฐานข้อมูล Scopus	๕๐,๐๐๐	๐	๕๐,๐๐๐				✓										วิทยาลัยพุทธศาสนานานาชาติ
๘๕	โครงการเตรียมความพร้อมสู่การประเมินแบบ (EdPex)	๓๐๐,๐๐๐	๒๐๐,๐๐๐	๕๐๐,๐๐๐										✓				วิทยาลัยพุทธศาสนานานาชาติ
๘๖	โครงการเปิดหลักสูตรการศึกษาทางไกล	๒๕,๐๐๐	๒๕,๐๐๐	๕๐,๐๐๐										✓				วิทยาลัยพุทธศาสนานานาชาติ



















ลำดับที่	โครงการ	ประเภทงบประมาณ		รวม งบประมาณ	การเบิกจ่ายงบประมาณ ๒๕๖๒											ส่วนงาน		
		ในงบประมาณ	นอกงบประมาณ		ต.ค.	พ.ย.	ธ.ค.	ม.ค.	ก.พ.	มี.ค.	เม.ย.	พ.ค.	มิ.ย.	ก.ค.	ส.ค.		ก.ย.	
๒๕๘	โครงการศึกษาดูงานเพื่อส่งเสริมการเรียนรู้ของนิสิต (ป.ตรี ภาควิชานิติศาสตร์)	๒๐,๐๐๐	๑๐,๐๐๐	๓๐,๐๐๐	✓													คณะสังคมศาสตร์
๒๕๙	โครงการสร้างความร่วมมือกับโรงเรียนมัธยมศึกษาเพื่อแนะแนวการศึกษา	๐	๒๐,๐๐๐	๒๐,๐๐๐	✓													คณะสังคมศาสตร์
๒๖๐	โครงการประชุมวิชาการระดับชาติ MCU Congress3 (ป.ตรี)	๐	๑๘๐,๐๐๐	๑๘๐,๐๐๐	✓													คณะสังคมศาสตร์
๒๖๑	โครงการพัฒนาคุณธรรมด้านจิตอาสา (ป.ตรี)	๐	๕๐,๐๐๐	๕๐,๐๐๐	✓													คณะสังคมศาสตร์
๒๖๒	โครงการส่งเสริมศักยภาพนิสิตตามกรอบมาตรฐานคุณวุฒิ อุดมศึกษา (ป.ตรี)	๐	๔๐,๐๐๐	๔๐,๐๐๐	✓													คณะสังคมศาสตร์
๒๖๓	โครงการกิจกรรมเสริมหลักสูตร "ปฐมนิเทศนิสิตใหม่" (ป.ตรี)	๐	๑๐,๐๐๐	๑๐,๐๐๐										✓				คณะสังคมศาสตร์
๒๖๔	โครงการกิจกรรมเสริมหลักสูตร "กิจกรรมปัจฉิมนิเทศ" (ป.ตรี)	๐	๑๐,๐๐๐	๑๐,๐๐๐	✓													คณะสังคมศาสตร์
๒๖๕	โครงการสัมมนาวิชาการเชิงปฏิบัติการ (ป.ตรี)	๐	๓๐,๐๐๐	๓๐,๐๐๐	✓													คณะสังคมศาสตร์
๒๖๖	โครงการอภิปรายและเสวนาทางวิชาการ (กิจกรรมเสริมหลักสูตร ป.ตรี)	๐	๓๐,๐๐๐	๓๐,๐๐๐	✓													คณะสังคมศาสตร์
๒๖๗	โครงการฝึกภาคปฏิบัติงานสังคมสงเคราะห์ (ป.ตรี)	๐	๒๐,๐๐๐	๒๐,๐๐๐	✓													คณะสังคมศาสตร์
๒๖๘	โครงการพัฒนาอาจารย์ด้านการวิจัยเพื่อสร้างนวัตกรรม Thailand 4.0 (ป.ตรี)	๐	๒๐,๐๐๐	๒๐,๐๐๐	✓													คณะสังคมศาสตร์
๒๖๙	โครงการประชุมเชิงปฏิบัติการเพื่อจัดทำ SAR รวมระดับหลักสูตร ๖๒ หลักสูตรในสังกัดคณะสังคมศาสตร์	๐	๒๔๐,๐๐๐	๒๔๐,๐๐๐	✓													คณะสังคมศาสตร์
๒๗๐	โครงการมอบทุนการศึกษานิสิตคณะสังคมศาสตร์ ป.ตรี (ทุนพัฒนาคณะสังคมศาสตร์ มจร)	๐	๑๐๐,๐๐๐	๑๐๐,๐๐๐	✓													คณะสังคมศาสตร์
๒๗๑	โครงการจัดประชุมวิชาการที่มีรายงานการประชุม (Proceedings) ของหลักสูตรบัณฑิตศึกษา ภาควิชารัฐศาสตร์	๐	๒๐๐,๐๐๐	๒๐๐,๐๐๐	✓													คณะสังคมศาสตร์
๒๗๒	โครงการปฐมนิเทศการศึกษา หลักสูตรพุทธศาสตรมหาบัณฑิต สาขาวิชาการจัดการเชิงพุทธ	๐	๒๕,๐๐๐	๒๕,๐๐๐										✓				คณะสังคมศาสตร์







ลำดับที่	โครงการ	ประเภทงบประมาณ		รวม งบประมาณ	การเบิกจ่ายงบประมาณ ๒๕๖๒											ส่วนงาน		
		ในงบประมาณ	นอกงบประมาณ		ต.ค.	พ.ย.	ธ.ค.	ม.ค.	ก.พ.	มี.ค.	เม.ย.	พ.ค.	มิ.ย.	ก.ค.	ส.ค.		ก.ย.	
๓๐๒	โครงการศึกษาดูงานต่างประเทศ (ป.เอก กพส.)	๐	๑๕๐,๐๐๐	๑๕๐,๐๐๐	✓													คณะสังคมศาสตร์
๓๐๓	โครงการพัฒนาศักยภาพนิสิตและเสริมสร้างทักษะการเรียนรู้ (ป.เอก กพส.)	๐	๓๐,๐๐๐	๓๐,๐๐๐	✓													คณะสังคมศาสตร์
๓๐๔	โครงการประชุมวิชาการที่มีรายงานการประชุม Proceedings (ป.เอก กพส.)	๐	๓๐,๐๐๐	๓๐,๐๐๐	✓													คณะสังคมศาสตร์
๓๐๕	โครงการสังเคราะห์วิทยานิพนธ์เพื่อตีพิมพ์เผยแพร่ (ป.เอก กพส.)	๐	๓๐,๐๐๐	๓๐,๐๐๐	✓													คณะสังคมศาสตร์
๓๐๖	โครงการพุทธบูรณาการเพื่อพัฒนาจิตใจและสังคม (ป.เอก กพส.)	๐	๓๐,๐๐๐	๓๐,๐๐๐	✓													คณะสังคมศาสตร์
๓๐๗	โครงการอนุรักษ์และส่งเสริมวัฒนธรรม (ป.เอก กพส.)	๐	๓๐,๐๐๐	๓๐,๐๐๐	✓													คณะสังคมศาสตร์
๓๐๘	โครงการสอบหัวข้อและโครงร่างวิทยานิพนธ์	๐	๒๐๐,๐๐๐	๒๐๐,๐๐๐	✓													คณะสังคมศาสตร์
๓๐๙	โครงการสอบป้องกันวิทยานิพนธ์	๐	๔๐๐,๐๐๐	๔๐๐,๐๐๐	✓													คณะสังคมศาสตร์
๓๑๐	โครงการสอบดุขฎีพิจารณา	๐	๑๐๐,๐๐๐	๑๐๐,๐๐๐	✓													คณะสังคมศาสตร์
๓๑๑	โครงการประชุมระดับชาติทางการพัฒนาสังคม	๐	๑๐๐,๐๐๐	๑๐๐,๐๐๐	✓													คณะสังคมศาสตร์
๓๑๒	โครงการกิจกรรมเสริมหลักสูตร "ปฐมนิเทศนิสิตใหม่" (ภาควิชานิติศาสตร์)	๐	๖๐,๐๐๐	๖๐,๐๐๐											✓			คณะสังคมศาสตร์
๓๑๓	โครงการสัมมนาวิชาการเชิงปฏิบัติการ (ภาควิชานิติศาสตร์)	๐	๒๐,๐๐๐	๒๐,๐๐๐	✓													คณะสังคมศาสตร์
๓๑๔	โครงการอภิปรายและเสวนาทางวิชาการ (ภาควิชาการนิติศาสตร์)	๐	๒๐,๐๐๐	๒๐,๐๐๐	✓													คณะสังคมศาสตร์
๓๑๕	โครงการปฏิบัติธรรมวิปัสสนากัมมัฐาน (ภาควิชานิติศาสตร์)	๐	๖๐,๐๐๐	๖๐,๐๐๐				✓										คณะสังคมศาสตร์
๓๑๖	โครงการปฐมนิเทศนักเรียน	๐	๓๐,๐๐๐	๓๐,๐๐๐											✓			โรงเรียนบาลีเตรียมอุดมศึกษา
๓๑๗	โครงการปัจฉิมนิเทศและมอบประกาศนียบัตร	๐	๓๐,๐๐๐	๓๐,๐๐๐	✓													โรงเรียนบาลีเตรียมอุดมศึกษา
๓๑๘	โครงการทัศนศึกษาพัฒนาความรู้	๐	๕๐,๐๐๐	๕๐,๐๐๐	✓													โรงเรียนบาลีเตรียมอุดมศึกษา
๓๑๙	โครงการปฏิบัติวิปัสสนากรรมฐาน	๐	๓๐๐,๐๐๐	๓๐๐,๐๐๐				✓										โรงเรียนบาลีเตรียมอุดมศึกษา
๓๒๐	โครงการแข่งขันทักษะวิชาการของโรงเรียน	๐	๖๐,๐๐๐	๖๐,๐๐๐	✓													โรงเรียนบาลีเตรียมอุดมศึกษา
๓๒๑	กิจกรรมตรวจสุขภาพประจำปี	๐	๑๕,๐๐๐	๑๕,๐๐๐	✓													โรงเรียนบาลีเตรียมอุดมศึกษา

ลำดับที่	โครงการ	ประเภทงบประมาณ		รวม งบประมาณ	การเบิกจ่ายงบประมาณ ๒๕๖๒											ส่วนงาน		
		ในงบประมาณ	นอกงบประมาณ		ต.ค.	พ.ย.	ธ.ค.	ม.ค.	ก.พ.	มี.ค.	เม.ย.	พ.ค.	มิ.ย.	ก.ค.	ส.ค.		ก.ย.	
๓๒๒	กิจกรรมอบรมยกผลสัมฤทธิ์ทางการศึกษาระดับชาติ ด้านพระพุทธศาสนา B-NET	๐	๑๕,๐๐๐	๑๕,๐๐๐	✓													โรงเรียนบาลีเตรียมอุดมศึกษา
๓๒๓	กิจกรรมอบรมยกระดับผลสัมฤทธิ์ทางการศึกษาระดับชาติขั้นพื้นฐาน O-NET	๐	๑๕,๐๐๐	๑๕,๐๐๐	✓													โรงเรียนบาลีเตรียมอุดมศึกษา
๓๒๔	กิจกรรมเสริมสร้างทักษะการสอนและพัฒนาศักยภาพการทำวิจัยในชั้นเรียน	๐	๒๐,๐๐๐	๒๐,๐๐๐	✓													โรงเรียนบาลีเตรียมอุดมศึกษา
๓๒๕	กิจกรรมการจัดทำแผนพัฒนาสถานศึกษา	๐	๑๐,๐๐๐	๑๐,๐๐๐	✓													โรงเรียนบาลีเตรียมอุดมศึกษา
๓๒๖	กิจกรรมการพัฒนาหลักสูตรสถานศึกษา	๐	๑๐,๐๐๐	๑๐,๐๐๐	✓													โรงเรียนบาลีเตรียมอุดมศึกษา
๓๒๗	โครงการจัดกิจกรรมเสริมหลักสูตร	๐	๘๐,๐๐๐	๘๐,๐๐๐	✓													โรงเรียนบาลีสาธิตศึกษา
๓๒๘	โครงการพัฒนาผู้เรียนตามความถนัดและสนใจ	๐	๑๐,๐๐๐	๑๐,๐๐๐	✓													โรงเรียนบาลีสาธิตศึกษา
๓๒๙	โครงการปฏิบัติธรรมทางพระพุทธศาสนา	๐	๒๐๐,๐๐๐	๒๐๐,๐๐๐				✓										โรงเรียนบาลีสาธิตศึกษา
๓๓๐	โครงการส่งเสริมการเยี่ยมวัดสามแรมและการดูแลช่วยเหลือผู้เรียน	๐	๒๐,๐๐๐	๒๐,๐๐๐	✓													โรงเรียนบาลีสาธิตศึกษา
๓๓๑	โครงการจัดทำแผนยุทธศาสตร์พัฒนาสถานศึกษา (2560-2564)	๐	๒๐,๐๐๐	๒๐,๐๐๐	✓													โรงเรียนบาลีสาธิตศึกษา
๓๓๒	โครงการส่งเสริมสุขภาพนักเรียน	๐	๒๐,๐๐๐	๒๐,๐๐๐	✓													โรงเรียนบาลีสาธิตศึกษา
๓๓๓	โครงการพัฒนาผู้เรียน	๐	๑๑๙,๖๘๐	๑๑๙,๖๘๐	✓													โรงเรียนบาลีสาธิตศึกษา
๓๓๔	โครงการจัดทำแผนพัฒนาฯ/งบประมาณ/แผนปฏิบัติการประจำปี	๑๐๐,๐๐๐	๐	๑๐๐,๐๐๐	✓													วิทยาเขตหนองคาย
๓๓๕	โครงการจัดกิจกรรมเสริมหลักสูตร	๑๑๓,๘๑๐	๐	๑๑๓,๘๑๐	✓													วิทยาเขตหนองคาย
๓๓๖	โครงการปฏิบัติวิปัสสนากัมมัฏฐานนีสิต	๑๑๓,๘๑๐	๐	๑๑๓,๘๑๐				✓										วิทยาเขตหนองคาย
๓๓๗	โครงการปฏิบัติปัสสนากัมมัฏฐานนีสิตปริญาโท	๘๐,๐๐๐	๐	๘๐,๐๐๐				✓										วิทยาเขตหนองคาย
๓๓๘	โครงการพัฒนาศักยภาพนีสิตปริญาโท	๘๐,๐๐๐	๐	๘๐,๐๐๐	✓													วิทยาเขตหนองคาย

ลำดับที่	โครงการ	ประเภทงบประมาณ		รวม งบประมาณ	การเบิกจ่ายงบประมาณ ๒๕๖๒											ส่วนงาน		
		ในงบประมาณ	นอกงบประมาณ		ต.ค.	พ.ย.	ธ.ค.	ม.ค.	ก.พ.	มี.ค.	เม.ย.	พ.ค.	มิ.ย.	ก.ค.	ส.ค.		ก.ย.	
๓๓๙	โครงการจัดทำแผนพัฒนาและปรับปรุงหลักสูตรให้ได้มาตรฐาน สกอ.	๑๐๐,๐๐๐	๐	๑๐๐,๐๐๐	✓													วิทยาเขตหนองคาย
๓๔๐	โครงการจัดหลักสูตรที่สอดคล้องกับความต้องการของผู้เรียน และสังคม	๑๐๐,๐๐๐	๐	๑๐๐,๐๐๐	✓													วิทยาเขตหนองคาย
๓๔๑	โครงการประเมินและปรับปรุงหลักสูตร	๑๐๐,๐๐๐	๐	๑๐๐,๐๐๐	✓													วิทยาเขตหนองคาย
๓๔๒	โครงการประชุมสัมมนาเชิงปฏิบัติการการพัฒนาและปรับปรุง หลักสูตร	๑๐๐,๐๐๐	๐	๑๐๐,๐๐๐	✓													วิทยาเขตหนองคาย
๓๔๓	โครงการพัฒนาศักยภาพอาจารย์ด้านกลยุทธ์ การเรียนการ สอนที่เน้นผู้เรียนเป็นสำคัญ	๑๐๐,๐๐๐	๐	๑๐๐,๐๐๐	✓													วิทยาเขตหนองคาย
๓๔๔	โครงการพัฒนาศักยภาพด้านการใช้ภาษาอังกฤษสำหรับนิสิต	๘๐,๐๐๐	๐	๘๐,๐๐๐	✓													วิทยาเขตหนองคาย
๓๔๕	โครงการชมรมภาษาอังกฤษสำหรับนิสิต	๕๐,๐๐๐	๐	๕๐,๐๐๐	✓													วิทยาเขตหนองคาย
๓๔๖	โครงการอบรมองค์ความรู้ในการปฏิบัติการสอนในสถานศึกษา ของพระนิสิตฝึกประสบการณ์วิชาชีพครู	๕๐,๐๐๐	๐	๕๐,๐๐๐	✓													วิทยาเขตหนองคาย
๓๔๗	โครงการออกนิเทศนิสิตฝึกปฏิบัติการสอนในสถานศึกษา	๕๐,๐๐๐	๐	๕๐,๐๐๐	✓													วิทยาเขตหนองคาย
๓๔๘	โครงการพัฒนาห้องสมุดศูนย์บัณฑิตศึกษา	๕๐,๐๐๐	๐	๕๐,๐๐๐	✓													วิทยาเขตหนองคาย
๓๔๙	โครงการพัฒนากองทุนศูนย์บัณฑิตศึกษา	๒๐,๐๐๐	๐	๒๐,๐๐๐	✓													วิทยาเขตหนองคาย
๓๕๐	โครงการประกันคุณภาพการศึกษาสู่ความเป็นเลิศ	๕๐,๐๐๐	๕๐,๐๐๐	๑๐๐,๐๐๐	✓													วิทยาเขตหนองคาย
๓๕๑	โครงการพัฒนากองทุนวิทยาเขตหนองคาย	๒๐,๐๐๐		๒๐,๐๐๐	✓													วิทยาเขตหนองคาย
๓๕๒	โครงการอบรมเชิงปฏิบัติการพัฒนาระบบทะเบียนการเงินและ บัญชี	๕๐,๐๐๐	๐	๕๐,๐๐๐	✓													วิทยาเขตหนองคาย
๓๕๓	โครงการพัฒนาทักษะการใช้ภาษาอังกฤษสำหรับบุคคล	๕๐,๐๐๐	๐	๕๐,๐๐๐	✓													วิทยาเขตหนองคาย
๓๕๔	โครงการจัดทำแผนพัฒนา/งบประมาณ/ปฏิบัติการประจำปี/ แผนพัฒนามหาวิทยาลัยฯ ระยะที่ 12	๑๒๐,๐๐๐	๑๓,๐๐๐	๑๓๓,๐๐๐	✓													วิทยาเขตนครศรีธรรมราช
๓๕๕	โครงการกิจกรรมเสริมหลักสูตร	๑๖๘,๓๔๐	๒๕,๐๘๐	๑๙๓,๔๒๐	✓													วิทยาเขตนครศรีธรรมราช

ลำดับที่	โครงการ	ประเภทงบประมาณ		รวม งบประมาณ	การเบิกจ่ายงบประมาณ ๒๕๖๒											ส่วนงาน		
		ในงบประมาณ	นอกงบประมาณ		ต.ค.	พ.ย.	ธ.ค.	ม.ค.	ก.พ.	มี.ค.	เม.ย.	พ.ค.	มิ.ย.	ก.ค.	ส.ค.		ก.ย.	
๓๕๖	โครงการวิปัสสนากรรมฐานนิสิต	๑๖๘,๓๔๐	๑๓๐,๔๘๐	๓๓๘,๘๒๐	✓													วิทยาเขตนครศรีธรรมราช
๓๕๗	โครงการปรับปรุงและพัฒนาหลักสูตรตามกรอบมาตรฐาน คุณวุฒิระดับอุดมศึกษา	๑๐๐,๐๐๐	๐	๑๐๐,๐๐๐	✓													วิทยาเขตนครศรีธรรมราช
๓๕๘	โครงการวิจัยคุณภาพบัณฑิตตามกรอบมาตรฐานคุณวุฒิ ระดับอุดมศึกษาแห่งชาติ	๕๐,๐๐๐	๐	๕๐,๐๐๐	✓													วิทยาเขตนครศรีธรรมราช
๓๕๙	โครงการวิจัยติดตามบัณฑิตที่สำเร็จการศึกษาจาก มจร.วิทยา เขตนครศรีธรรมราช	๕๐,๐๐๐	๐	๕๐,๐๐๐	✓													วิทยาเขตนครศรีธรรมราช
๓๖๐	โครงการสำรวจความพึงพอใจของผู้ใช้บัณฑิต	๕๐,๐๐๐	๑๙,๘๐๐	๖๙,๘๐๐	✓													วิทยาเขตนครศรีธรรมราช
๓๖๑	โครงการประเมินความพึงพอใจของนิสิตต่อคุณภาพการจัดการ เรียนการสอนและสิ่งสนับสนุน	๕๐,๐๐๐	๑๔,๓๐๐	๖๔,๓๐๐	✓													วิทยาเขตนครศรีธรรมราช
๓๖๒	โครงการประเมินความพึงพอใจของนิสิตใหม่ต่อคุณภาพการ จัดการเรียนการสอนและสิ่งสนับสนุน	๕๐,๐๐๐	๐	๕๐,๐๐๐	✓													วิทยาเขตนครศรีธรรมราช
๓๖๓	โครงการประเมินความพึงพอใจของนิสิตปีสุดท้าย-บัณฑิตใหม่ ต่อคุณภาพหลักสูตร	๕๐,๐๐๐	๐	๕๐,๐๐๐	✓													วิทยาเขตนครศรีธรรมราช
๓๖๔	โครงการความคิดเห็นของพระสงฆ์ที่มามีความปรองดอง เพื่อสังคมสันติสุขในภาคใต้	๕๐,๐๐๐	๐	๕๐,๐๐๐	✓													วิทยาเขตนครศรีธรรมราช
๓๖๕	โครงการสำรวจภาวะการมีงานทำของบัณฑิต	๕๐,๐๐๐	๑๔,๓๐๐	๖๔,๓๐๐	✓													วิทยาเขตนครศรีธรรมราช
๓๖๖	โครงการส่งเสริมกระบวนการเรียนการสอนมุ่งพัฒนาทักษะการ เรียนรู้	๑๐๐,๐๐๐	๐	๑๐๐,๐๐๐	✓													วิทยาเขตนครศรีธรรมราช
๓๖๗	โครงการอบรมเชิงปฏิบัติการตามกรอบมาตรฐานคุณวุฒิ ระดับอุดมศึกษาแห่งชาติ	๑๐๐,๐๐๐	๐	๑๐๐,๐๐๐	✓													วิทยาเขตนครศรีธรรมราช
๓๖๘	โครงการประเมินความพึงพอใจของนิสิตต่อคุณภาพการของ อาจารย์	๕๐,๐๐๐	๑๙,๘๐๐	๖๙,๘๐๐	✓													วิทยาเขตนครศรีธรรมราช

ลำดับที่	โครงการ	ประเภทงบประมาณ		รวม งบประมาณ	การเบิกจ่ายงบประมาณ ๒๕๖๒											ส่วนงาน		
		ในงบประมาณ	นอกงบประมาณ		ต.ค.	พ.ย.	ธ.ค.	ม.ค.	ก.พ.	มี.ค.	เม.ย.	พ.ค.	มิ.ย.	ก.ค.	ส.ค.		ก.ย.	
๓๖๙	โครงการสำรวจความพึงพอใจของผู้รับบริการที่มีต่อทรัพยากรการเรียนรู้และสภาพแวดล้อมทางกายภาพ	๕๐,๐๐๐	๑๔,๓๐๐	๖๔,๓๐๐	✓													วิทยาเขตนครศรีธรรมราช
๓๗๐	โครงการประเมินความพึงพอใจของนิสิตและอาจารย์ประจำหลักสูตรต่อการบริหารจัดการหลักสูตร	๕๐,๐๐๐	๐	๕๐,๐๐๐	✓													วิทยาเขตนครศรีธรรมราช
๓๗๑	โครงการประเมินความพึงพอใจของนิสิตต่อคุณภาพการบริการ	๕๐,๐๐๐	๐	๕๐,๐๐๐	✓													วิทยาเขตนครศรีธรรมราช
๓๗๒	โครงการยกระดับการประกันคุณภาพการศึกษาเพื่อพัฒนาศักยภาพการเรียนรู้ข้ามวัฒนธรรม	๘๐,๐๐๐	๐	๘๐,๐๐๐	✓													วิทยาเขตนครศรีธรรมราช
๓๗๓	โครงการส่งเสริมสุขภาพและศักยภาพการปฏิบัติงานของบุคลากรฝ่ายคฤหัสถ์	๑๐๐,๐๐๐	๑๐๐,๐๐๐	๒๐๐,๐๐๐	✓													วิทยาเขตนครศรีธรรมราช
๓๗๔	โครงการพุทธศาสตร์บัณฑิตสำหรับพระสังฆาธิการและครูสอนพระปริยัติธรรม	๐	๑,๑๐๐,๐๐๐	๑,๑๐๐,๐๐๐	✓													วิทยาเขตนครศรีธรรมราช
๓๗๕	โครงการพุทธศาสตร์มหาบัณฑิตสำหรับบรรพชิตและคฤหัสถ์	๐	๘๐๐,๐๐๐	๘๐๐,๐๐๐	✓													วิทยาเขตนครศรีธรรมราช
๓๗๖	โครงการจัดงานประสาธตปริญา	๐	๑๑๐,๐๐๐	๑๑๐,๐๐๐	✓													วิทยาเขตนครศรีธรรมราช
๓๗๗	โครงการปฐมนิเทศนิสิตใหม่	๐	๓๖,๓๐๐	๓๖,๓๐๐											✓			วิทยาเขตนครศรีธรรมราช
๓๗๘	โครงการประกันคุณภาพการศึกษาภายใน ระดับหลักสูตร	๐	๒๔,๒๐๐	๒๔,๒๐๐	✓													วิทยาเขตนครศรีธรรมราช
๓๗๙	โครงการนิสิตสัมพันธ์	๐	๘๔,๗๐๐	๘๔,๗๐๐	✓													วิทยาเขตนครศรีธรรมราช
๓๘๐	โครงการประชาสัมพันธ์หลักสูตร (รับนิสิตใหม่)	๐	๑๒๑,๐๐๐	๑๒๑,๐๐๐	✓													วิทยาเขตนครศรีธรรมราช
๓๘๑	โครงการฉลองบัณฑิตใหม่	๐	๑๒๑,๐๐๐	๑๒๑,๐๐๐	✓													วิทยาเขตนครศรีธรรมราช
๓๘๒	โครงการพัฒนาศักยภาพนิสิตให้มีคุณลักษณะตามวถิสิกษณ์และกรอบมาตรฐานคุณวุฒิแห่งชาติ	๐	๓๓,๐๐๐	๓๓,๐๐๐	✓													วิทยาเขตนครศรีธรรมราช
๓๘๓	โครงการส่งเสริมการจัดการเรียนการสอนโดยเน้นผู้เรียนเป็นสำคัญ	๐	๓๒,๐๐๐	๓๒,๐๐๐	✓													วิทยาเขตนครศรีธรรมราช
๓๘๔	โครงการมหจุฬาพัฒนาชุมชนต้นแบบเชิงพุทธบูรณาการ	๐	๕๕,๐๐๐	๕๕,๐๐๐	✓													วิทยาเขตนครศรีธรรมราช
๓๘๕	โครงการส่งเสริมการเข้าสู่ตำแหน่งทางวิชาการของอาจารย์	๐	๓๒,๐๐๐	๓๒,๐๐๐	✓													วิทยาเขตนครศรีธรรมราช
๓๘๖	โครงการพัฒนาศักยภาพทักษะภาษาอังกฤษของอาจารย์	๐	๕๕,๐๐๐	๕๕,๐๐๐	✓													วิทยาเขตนครศรีธรรมราช

ลำดับที่	โครงการ	ประเภทงบประมาณ		รวม งบประมาณ	การเบิกจ่ายงบประมาณ ๒๕๖๒											ส่วนงาน		
		ในงบประมาณ	นอกงบประมาณ		ต.ค.	พ.ย.	ธ.ค.	ม.ค.	ก.พ.	มี.ค.	เม.ย.	พ.ค.	มิ.ย.	ก.ค.	ส.ค.		ก.ย.	
๓๘๗	โครงการพัฒนาทรัพยากรการเรียนรู้ทางการศึกษา	๐	๓๒,๐๐๐	๓๒,๐๐๐	✓													วิทยาเขตนครศรีธรรมราช
๓๘๘	โครงการความร่วมมือกับองค์กรภายนอกเพื่อสนับสนุนทรัพยากรการเรียนรู้	๐	๔๕,๐๐๐	๔๕,๐๐๐	✓													วิทยาเขตนครศรีธรรมราช
๓๘๙	โครงการจัดทำฐานข้อมูลอาจารย์ผู้รับผิดชอบหลักสูตรและอาจารย์ประจำหลักสูตร	๐	๔๕,๐๐๐	๔๕,๐๐๐	✓													วิทยาเขตนครศรีธรรมราช
๓๙๐	โครงการปฐมนิเทศนิสิตปฏิบัติศาสนิกจากาสาช่วยพัฒนาสังคม	๐	๒๒,๐๐๐	๒๒,๐๐๐	✓													วิทยาเขตนครศรีธรรมราช
๓๙๑	โครงการปฐมนิเทศนิสิตปฏิบัติงานบริการสังคม	๐	๑๘,๕๐๐	๑๘,๕๐๐	✓													วิทยาเขตนครศรีธรรมราช
๓๙๒	โครงการสัมมนานิสิตปฏิบัติศาสนิกประจำภาค	๐	๓๒,๐๐๐	๓๒,๐๐๐	✓													วิทยาเขตนครศรีธรรมราช
๓๙๓	โครงการจัดทำแผนปฏิบัติการตามเกณฑ์คุณภาพการศึกษาเพื่อการดำเนินการที่เป็นเลิศ (EdPEX)	๐	๕๗,๐๐๐	๕๗,๐๐๐	✓													วิทยาเขตนครศรีธรรมราช
๓๙๔	โครงการจัดทำแผนกลยุทธ์ทางการเงิน	๐	๑๘,๕๐๐	๑๘,๕๐๐	✓													วิทยาเขตนครศรีธรรมราช
๓๙๕	โครงการจัดการความรู้ส่วนงาน	๐	๔๕,๐๐๐	๔๕,๐๐๐	✓													วิทยาเขตนครศรีธรรมราช
๓๙๖	โครงการจัดทำแผนพัฒนาบุคลากร	๐	๔๕,๐๐๐	๔๕,๐๐๐	✓													วิทยาเขตนครศรีธรรมราช
๓๙๗	โครงการประชุมเชิงปฏิบัติการพัฒนาการบริหารความเสี่ยงและควบคุมภายใน	๐	๑๗,๕๐๐	๑๗,๕๐๐	✓													วิทยาเขตนครศรีธรรมราช
๓๙๘	โครงการพัฒนาขีดความสามารถบุคลากรตามสายงานและตามรอบอัตรากำลัง	๐	๔๕,๐๐๐	๔๕,๐๐๐	✓													วิทยาเขตนครศรีธรรมราช
๓๙๙	โครงการอบรมบุคลากรใหม่	๐	๗,๕๐๐	๗,๕๐๐	✓													วิทยาเขตนครศรีธรรมราช
๔๐๐	โครงการจัดกิจกรรมเสริมหลักสูตร	๐	๐	๒๙๔,๘๘๐	✓													วิทยาเขตเชียงใหม่
๔๐๑	โครงการปฏิบัติธรรมนิสิต	๒๙๔,๘๘๐	๐	๒๙๔,๘๘๐				✓										วิทยาเขตเชียงใหม่
๔๐๒	โครงการจัดทำแผนพัฒนา/งบประมาณ/แผนปฏิบัติการ	๒๙๔,๘๘๐	๐	๑๐๐,๐๐๐	✓													วิทยาเขตเชียงใหม่
๔๐๓	โครงการปฐมนิเทศนิสิตทุกระดับ	๑๐๐,๐๐๐	๐	๖๐,๐๐๐											✓			วิทยาเขตเชียงใหม่
๔๐๔	โครงการประเมินผลพัฒนาคุณภาพการศึกษา (กรอบงานประกันคุณภาพการศึกษา)	๖๐,๐๐๐	๐	๑๐๐,๐๐๐	✓													วิทยาเขตเชียงใหม่

ลำดับที่	โครงการ	ประเภทงบประมาณ		รวม งบประมาณ	การเบิกจ่ายงบประมาณ ๒๕๖๒											ส่วนงาน		
		ในงบประมาณ	นอกงบประมาณ		ต.ค.	พ.ย.	ธ.ค.	ม.ค.	ก.พ.	มี.ค.	เม.ย.	พ.ค.	มิ.ย.	ก.ค.	ส.ค.		ก.ย.	
๔๐๕	โครงการบัณฑิตที่พึงประสงค์	๕๐,๐๐๐	๐	๕๐,๐๐๐	✓													วิทยาเขตเชียงใหม่
๔๐๖	โครงการพัฒนานิสิตรัฐศาสตร์และรัฐประศาสนศาสตร์การใช้ Mindmap เพื่อเพิ่มประสิทธิภาพในการเรียน	๑๐๐,๐๐๐	๐	๑๐๐,๐๐๐	✓													วิทยาเขตเชียงใหม่
๔๐๗	โครงการปรับปรุงพื้นฐานและพัฒนาความรู้ภาษาอังกฤษ	๘๐,๐๐๐	๐	๘๐,๐๐๐	✓													วิทยาเขตเชียงใหม่
๔๐๘	โครงการการเสริมกลไกการบริหารหลักสูตรตามกรอบมาตรฐานคุณวุฒิ ระดับอุดมศึกษาแห่งชาติและข้อกำหนดครุสภา	๑๐๐,๐๐๐	๐	๑๐๐,๐๐๐	✓													วิทยาเขตเชียงใหม่
๔๐๙	โครงการแสดงงานศิลปนิพนธ์และงานศิลปะประจำปี	๘๐,๐๐๐	๐	๘๐,๐๐๐	✓													วิทยาเขตเชียงใหม่
๔๑๐	โครงการสัมมนาและอบรมให้คำปรึกษาทางสังคมสงเคราะห์	๕๐,๐๐๐	๐	๕๐,๐๐๐	✓													วิทยาเขตเชียงใหม่
๔๑๑	โครงการส่งเสริมสุขภาพบุคลากร (กีฬาสัมพันธ์)	๑๔๐,๐๐๐	๖๐,๐๐๐	๒๐๐,๐๐๐	✓													วิทยาเขตเชียงใหม่
๔๑๒	โครงการผลิตเอกสารการสอน/ตำรา/บทความวิชาการ	๑๐๐,๐๐๐	๐	๑๐๐,๐๐๐	✓													วิทยาเขตเชียงใหม่
๔๑๓	โครงการไหว้ครู	๕๐,๐๐๐	๐	๕๐,๐๐๐	✓													วิทยาเขตเชียงใหม่
๔๑๔	โครงการพัฒนาระบบการจัดการความรู้และจัดการความเสี่ยงวิทยาเขตเชียงใหม่	๘๐,๐๐๐	๐	๘๐,๐๐๐	✓													วิทยาเขตเชียงใหม่
๔๑๕	โครงการสัมมนาวิชาการครบรอบวันสถาปนาวิทยาเขตเชียงใหม่	๘๐,๐๐๐	๐	๘๐,๐๐๐	✓													วิทยาเขตเชียงใหม่
๔๑๖	โครงการ Road to CM MCU	๔๐,๐๐๐	๐	๔๐,๐๐๐	✓													วิทยาเขตเชียงใหม่
๔๑๗	โครงการพัฒนาบุคลากร	๐	๘๓๐,๐๐๐	๘๓๐,๐๐๐	✓													วิทยาเขตเชียงใหม่
๔๑๘	โครงการพัฒนานิสิต	๐	๙๑๑,๐๐๐	๙๑๑,๐๐๐	✓													วิทยาเขตเชียงใหม่
๔๑๙	โครงการพัฒนาองค์กร	๐	๖๐,๐๐๐	๖๐,๐๐๐	✓													วิทยาเขตเชียงใหม่
๔๒๐	โครงการจัดทำแผนพัฒนาฯ/งบประมาณ/แผนปฏิบัติการประจำปี	๑๒๐,๐๐๐	๐	๑๒๐,๐๐๐	✓													วิทยาเขตขอนแก่น
๔๒๑	โครงการกิจกรรมเสริมหลักสูตร (ทุกหลักสูตร)	๓๔๓,๓๓๐	๐	๓๔๓,๓๓๐	✓													วิทยาเขตขอนแก่น
๔๒๒	โครงการปฏิบัติวิปัสสนากรรมฐานนิสิต (ทุกหลักสูตร)	๓๔๓,๓๓๐	๐	๓๔๓,๓๓๐				✓										วิทยาเขตขอนแก่น
๔๒๓	โครงการพัฒนาการเรียนการสอนเน้นผู้เรียนเป็นศูนย์กลาง	๑๐๐,๐๐๐	๐	๑๐๐,๐๐๐	✓													วิทยาเขตขอนแก่น
๔๒๔	โครงการ MOU ร่วมกับสถาบันการศึกษาทั้งในและต่างประเทศ (รองรับอาเซียน)	๑๐๐,๐๐๐	๐	๑๐๐,๐๐๐	✓													วิทยาเขตขอนแก่น
๔๒๕	โครงการจัดการความรู้ (KM) การบริหารหลักสูตรและการจัดการเรียนรู้	๑๐๐,๐๐๐	๐	๑๐๐,๐๐๐	✓													วิทยาเขตขอนแก่น
๔๒๖	โครงการพัฒนาระบบเทคโนโลยีสารสนเทศเพื่อการบริหารและการวิจัย	๑๐๐,๐๐๐	๐	๑๐๐,๐๐๐	✓													วิทยาเขตขอนแก่น
๔๒๗	โครงการพัฒนาศักยภาพบุคลากรสายวิชาการและสายปฏิบัติการ	๒๒๐,๐๐๐	๐	๒๒๐,๐๐๐	✓													วิทยาเขตขอนแก่น



ลำดับที่	โครงการ	ประเภทงบประมาณ		รวม งบประมาณ	การเบิกจ่ายงบประมาณ ๒๕๖๒											ส่วนงาน		
		ในงบประมาณ	นอกงบประมาณ		ต.ค.	พ.ย.	ธ.ค.	ม.ค.	ก.พ.	มี.ค.	เม.ย.	พ.ค.	มิ.ย.	ก.ค.	ส.ค.		ก.ย.	
๔๒๘	โครงการพัฒนาการเรียนการสอนโดยใช้เทคโนโลยีสารสนเทศ	๑๐๐,๐๐๐	๐	๑๐๐,๐๐๐	✓													วิทยาเขตขอนแก่น
๔๒๙	โครงการการจัดตั้งศูนย์การศึกษาและเผยแพร่ด้านพระพุทธศาสนา	๑๐๐,๐๐๐	๐	๑๐๐,๐๐๐	✓													วิทยาเขตขอนแก่น
๔๓๐	โครงการจัดทำแผนการจัดการความรู้และแผนบริหารความเสี่ยง	๑๐๐,๐๐๐	๐	๑๐๐,๐๐๐	✓													วิทยาเขตขอนแก่น
๔๓๑	โครงการมหาวิทยาลัยเขียวสะอาด (Green and Clean University)	๑๐๐,๐๐๐	๐	๑๐๐,๐๐๐	✓													วิทยาเขตขอนแก่น
๔๓๒	โครงการจัดทำแผนยุทธศาสตร์ด้านการเงินและงบประมาณ	๑๐๐,๐๐๐	๐	๑๐๐,๐๐๐	✓													วิทยาเขตขอนแก่น
๔๓๓	โครงการส่งเสริมการเข้าสู่ตำแหน่งทางวิชาการ	๑๐๐,๐๐๐	๐	๑๐๐,๐๐๐	✓													วิทยาเขตขอนแก่น
๔๓๔	โครงการพัฒนาระบบจัดทำแฟ้มสะสมผลงาน (E-portfolio)	๑๐๐,๐๐๐	๐	๑๐๐,๐๐๐	✓													วิทยาเขตขอนแก่น
๔๓๕	โครงการ OPEN HOUSE MCU.KK	๕๐,๐๐๐	๐	๕๐,๐๐๐	✓													วิทยาเขตขอนแก่น
๔๓๖	โครงการกีฬาบุคลากร มจร	๐	๕๐๐,๐๐๐	๕๐๐,๐๐๐	✓													วิทยาเขตขอนแก่น
๔๓๗	อุดหนุนหลักสูตรบัณฑิตศึกษา	๐	๓,๐๐๐,๐๐๐	๓,๐๐๐,๐๐๐	✓													วิทยาเขตขอนแก่น
๔๓๘	อุดหนุนโครงการ/กิจกรรมวิทยาลัยสงฆ์ขอนแก่น	๐	๙๗๕,๐๐๐	๙๗๕,๐๐๐	✓													วิทยาเขตขอนแก่น
๔๓๙	โครงการพัฒนาอาจารย์สำหรับวิชาชีพ	๐	๑๐๐,๐๐๐	๑๐๐,๐๐๐	✓													วิทยาเขตขอนแก่น
๔๔๐	โครงการปัจฉิมนิเทศ พธ.บ 62 ประจำปี 2562	๐	๑๐,๐๐๐	๑๐,๐๐๐	✓													วิทยาเขตขอนแก่น
๔๔๑	โครงการปฐมนิเทศนิสิตใหม่	๐	๑๐,๐๐๐	๑๐,๐๐๐										✓				วิทยาเขตขอนแก่น
๔๔๒	โครงการประชาสัมพันธ์แนะแนวการศึกษาต่อ	๐	๒๐,๐๐๐	๒๐,๐๐๐	✓													วิทยาเขตขอนแก่น
๔๔๓	โครงการบรรพชาสามเณรและอบรมเยาวชนภาคฤดูร้อน	๐	๒๐,๐๐๐	๒๐,๐๐๐	✓													วิทยาเขตขอนแก่น
๔๔๔	โครงการกีฬาบุคลากร สัมพันธ์ มจร.	๐	๓๐,๐๐๐	๓๐,๐๐๐	✓													วิทยาเขตขอนแก่น
๔๔๕	โครงการเปิดหลักสูตรปริญญาตรี สาขาวิชา รัฐประศาสนศาสตร์	๐	๒๐,๐๐๐	๒๐,๐๐๐	✓													วิทยาเขตขอนแก่น
๔๔๖	โครงการส่งเสริมกิจกรรมตามคุณลักษณะบัณฑิตที่พึงประสงค์และอัตลักษณ์นิสิต	๐	๑๐,๐๐๐	๑๐,๐๐๐	✓													วิทยาเขตขอนแก่น
๔๔๗	โครงการสัมมนานิสิตก่อนออกปฏิบัติศาสนกิจ	๐	๑๐,๐๐๐	๑๐,๐๐๐	✓													วิทยาเขตขอนแก่น
๔๔๘	โครงการแผนบริหารความเสี่ยง	๐	๑๐,๐๐๐	๑๐,๐๐๐	✓													วิทยาเขตขอนแก่น
๔๔๙	โครงการปฐมนิเทศนิสิตระดับปริญญาตรีและกิจกรรมไหว้ครู	๐	๑๐,๐๐๐	๑๐,๐๐๐	✓													วิทยาเขตขอนแก่น
๔๕๐	โครงการพัฒนาห้องสมุดหน่วยวิทยบริการจังหวัดมหาสารคาม	๐	๑๕๐,๐๐๐	๑๕๐,๐๐๐	✓													วิทยาเขตขอนแก่น
๔๕๑	โครงการอบรมพิธีกรแกนนำ	๐	๑๐๐,๐๐๐	๑๐๐,๐๐๐	✓													วิทยาเขตขอนแก่น

ลำดับที่	โครงการ	ประเภทงบประมาณ		รวม งบประมาณ	การเบิกจ่ายงบประมาณ ๒๕๖๒											ส่วนงาน		
		ในงบประมาณ	นอกงบประมาณ		ต.ค.	พ.ย.	ธ.ค.	ม.ค.	ก.พ.	มี.ค.	เม.ย.	พ.ค.	มิ.ย.	ก.ค.	ส.ค.		ก.ย.	
๔๕๒	โครงการพัฒนาคณาจารย์สำหรับวิชาชีพ	๐	๑๐๐,๐๐๐	๑๐๐,๐๐๐	✓													วิทยาเขตขอนแก่น
๔๕๓	โครงการพัฒนาระบบการเงินและการบัญชี	๐	๑๐๐,๐๐๐	๑๐๐,๐๐๐	✓													วิทยาเขตขอนแก่น
๔๕๔	โครงการพัฒนาทักษะทางพัสดุสำหรับวิชาชีพ	๐	๑๐๐,๐๐๐	๑๐๐,๐๐๐	✓													วิทยาเขตขอนแก่น
๔๕๕	โครงการพัฒนาระบบเทคโนโลยีสารสนเทศเพื่อการบริหาร	๐	๑๐,๐๐๐	๑๐,๐๐๐	✓													วิทยาเขตขอนแก่น
๔๕๖	โครงการติดตามตรวจสอบดำเนินงานตามแผนกลยุทธ์ด้านการเงินและงบประมาณ	๐	๑๐,๐๐๐	๑๐,๐๐๐	✓													วิทยาเขตขอนแก่น
๔๕๗	โครงการศิษย์เก่าสัมพันธ์	๐	๑๐,๐๐๐	๑๐,๐๐๐	✓													วิทยาเขตขอนแก่น
๔๕๘	โครงการแผนพัฒนา/งบประมาณ/แผนปฏิบัติการประจำปี	๑๐๐,๐๐๐	๐	๑๐๐,๐๐๐	✓													วิทยาเขตนครราชสีมา
๔๕๙	โครงการจัดกิจกรรมเสริมหลักสูตร	๑๔๗,๒๕๐	๓๐,๐๐๐	๑๗๗,๒๕๐	✓													วิทยาเขตนครราชสีมา
๔๖๐	โครงการปฏิบัติวิปัสสนากัมมัฏฐานนิตินิเทศเฉลิมพระเกียรติ	๑๔๗,๒๕๐	๕๐,๐๐๐	๑๙๗,๒๕๐				✓										วิทยาเขตนครราชสีมา
๔๖๑	โครงการนิเทศการศึกษาต่อปริญญาตรี	๘๐,๐๐๐	๓๐,๐๐๐	๑๑๐,๐๐๐	✓													วิทยาเขตนครราชสีมา
๔๖๒	โครงการปฐมนิเทศประจำปีการศึกษา	๘๐,๐๐๐	๓๐,๐๐๐	๑๑๐,๐๐๐									✓					วิทยาเขตนครราชสีมา
๔๖๓	โครงการจัดทำแผนพัฒนาหลักสูตรให้ได้มาตรฐาน สกอ.	๑๐๐,๐๐๐	๖๐,๐๐๐	๑๖๐,๐๐๐	✓													วิทยาเขตนครราชสีมา
๔๖๔	โครงการสัมมนาก่อนสอบเข้าศึกษาต่อระดับปริญญาตรีและปริญญาโท	๑๐๐,๐๐๐	๐	๑๐๐,๐๐๐	✓													วิทยาเขตนครราชสีมา
๔๖๕	โครงการความร่วมมือพัฒนาหลักสูตรกับสถาบันการศึกษาในเขตจังหวัดนครราชสีมา	๑๐๐,๐๐๐	๐	๑๐๐,๐๐๐	✓													วิทยาเขตนครราชสีมา
๔๖๖	โครงการแลกเปลี่ยนเรียนรู้ทางวิชาการด้านพระพุทธศาสนาและวัฒนธรรมในกลุ่มอาเซียน	๑๐๐,๐๐๐	๐	๑๐๐,๐๐๐	✓													วิทยาเขตนครราชสีมา
๔๖๗	โครงการอบรมภาษาในกลุ่มอาเซียนให้กับบุคลากรและนิสิต	๘๐,๐๐๐	๐	๘๐,๐๐๐	✓													วิทยาเขตนครราชสีมา
๔๖๘	โครงการสัมมนาภาษาอาเซียน	๕๐,๐๐๐	๐	๕๐,๐๐๐	✓													วิทยาเขตนครราชสีมา
๔๖๙	โครงการเข้าร่วมสัมมนาวิชาการวิทยานิพนธ์	๕๐,๐๐๐	๐	๕๐,๐๐๐	✓													วิทยาเขตนครราชสีมา
๔๗๐	โครงการประชุมและสัมมนาเชิงปฏิบัติการ ป.โท+ป.ตรี	๑๐๐,๐๐๐	๐	๑๐๐,๐๐๐	✓													วิทยาเขตนครราชสีมา
๔๗๑	โครงการซ่อมรับปริญญา	๔๐,๐๐๐	๑๐,๐๐๐	๕๐,๐๐๐	✓													วิทยาเขตนครราชสีมา
๔๗๒	โครงการงานปราสาทปริญญาบัตร	๔๐,๐๐๐	๒๐,๐๐๐	๖๐,๐๐๐	✓													วิทยาเขตนครราชสีมา
๔๗๓	โครงการต้อนรับน้องใหม่	๕๐,๐๐๐	๐	๕๐,๐๐๐	✓													วิทยาเขตนครราชสีมา

ลำดับที่	โครงการ	ประเภทงบประมาณ		รวม งบประมาณ	การเบิกจ่ายงบประมาณ ๒๕๖๒											ส่วนงาน		
		ในงบประมาณ	นอกงบประมาณ		ต.ค.	พ.ย.	ธ.ค.	ม.ค.	ก.พ.	มี.ค.	เม.ย.	พ.ค.	มิ.ย.	ก.ค.	ส.ค.		ก.ย.	
๔๗๔	โครงการสัมมนาและประชุมเชิงปฏิบัติการจัดทำแผนบริหารความเสี่ยง	๘๐,๐๐๐	๐	๘๐,๐๐๐	✓													วิทยาเขตนครราชสีมา
๔๗๕	โครงการพัฒนาระบบสารสนเทศเพื่อการประกันคุณภาพการศึกษา	๘๐,๐๐๐	๐	๘๐,๐๐๐	✓													วิทยาเขตนครราชสีมา
๔๗๖	โครงการพัฒนาทักษะภาษาอังกฤษแก่บุคลากรให้ได้ตามเกณฑ์มาตรฐาน สกอ	๘๐,๐๐๐	๐	๘๐,๐๐๐	✓													วิทยาเขตนครราชสีมา
๔๗๗	โครงการประชุมเชิงปฏิบัติการเพื่อกำหนดแนวทางเพื่อสร้างความเข้าใจกลยุทธ์ทางการเงินและงบประมาณ	๘๐,๐๐๐	๐	๘๐,๐๐๐	✓													วิทยาเขตนครราชสีมา
๔๗๘	โครงการปฐมนิเทศการฝึกประสบการณ์วิชาชีพ	๐	๑๐,๐๐๐	๑๐,๐๐๐	✓													วิทยาเขตนครราชสีมา
๔๗๙	โครงการแนะแนวการศึกษาและเสวนาครูศาสตร์	๐	๑๐,๐๐๐	๑๐,๐๐๐	✓													วิทยาเขตนครราชสีมา
๔๘๐	โครงการศึกษาเรียนรู้ศิลปวัฒนธรรมท้องถิ่น	๐	๒๐,๐๐๐	๒๐,๐๐๐	✓													วิทยาเขตนครราชสีมา
๔๘๑	โครงการ 28 ปี ครูศาสตร์ มจร.วช.นครราชสีมา	๐	๒๐,๐๐๐	๒๐,๐๐๐	✓													วิทยาเขตนครราชสีมา
๔๘๒	โครงการจัดศูนย์การเรียนรู้มหาชาติชาดก	๐	๑๐,๐๐๐	๑๐,๐๐๐	✓													วิทยาเขตนครราชสีมา
๔๘๓	โครงการศึกษาดูงานการศึกษาครูศาสตร์	๐	๒๐,๐๐๐	๒๐,๐๐๐	✓													วิทยาเขตนครราชสีมา
๔๘๔	โครงการผลิตสื่อการเรียนการสอน	๐	๑๐,๐๐๐	๑๐,๐๐๐	✓													วิทยาเขตนครราชสีมา
๔๘๕	โครงการสัมมนาการฝึกประสบการณ์วิชาชีพ	๐	๑๐,๐๐๐	๑๐,๐๐๐	✓													วิทยาเขตนครราชสีมา
๔๘๖	โครงการศึกษาดูงานต่างประเทศ	๐	๓๐๐,๐๐๐	๓๐๐,๐๐๐	✓													วิทยาเขตนครราชสีมา
๔๘๗	โครงการคลินิกวิทยานิพนธ์	๐	๓๐,๐๐๐	๓๐,๐๐๐	✓													วิทยาเขตนครราชสีมา
๔๘๘	โครงการสัมมนาทางวิชาการแก่บุคลากรและนิสิต	๐	๓๐,๐๐๐	๓๐,๐๐๐	✓													วิทยาเขตนครราชสีมา
๔๘๙	โครงการเขียนผลงานทางวิชาการระดับบัณฑิตศึกษา	๐	๓๐,๐๐๐	๓๐,๐๐๐	✓													วิทยาเขตนครราชสีมา
๔๙๐	โครงการประชุมวิชาการบัณฑิตศึกษาระดับชาติและนานาชาติร่วมกับสถาบันการศึกษาในประเทศและต่างประเทศ	๐	๓๐,๐๐๐	๓๐,๐๐๐	✓													วิทยาเขตนครราชสีมา
๔๙๑	โครงการสนับสนุนการตีพิมพ์บทความวิทยานิพนธ์และบทความวิชาการในระดับชาติและนานาชาติ	๐	๓๐,๐๐๐	๓๐,๐๐๐	✓													วิทยาเขตนครราชสีมา
๔๙๒	โครงการพัฒนาผลงานวิชาการเพื่อเข้าสู่ตำแหน่งทางวิชาการ	๐	๕๐,๐๐๐	๕๐,๐๐๐	✓													วิทยาเขตนครราชสีมา
๔๙๓	โครงการพัฒนางานวิจัย	๐	๕๐,๐๐๐	๕๐,๐๐๐	✓													วิทยาเขตนครราชสีมา
๔๙๔	โครงการสัมมนาและประชุมเชิงปฏิบัติการจัดทำแผนการจัดการความรู้ (KM)	๐	๓๐,๐๐๐	๓๐,๐๐๐	✓													วิทยาเขตนครราชสีมา

ลำดับที่	โครงการ	ประเภทงบประมาณ		รวม งบประมาณ	การเบิกจ่ายงบประมาณ ๒๕๖๒											ส่วนงาน		
		ในงบประมาณ	นอกงบประมาณ		ต.ค.	พ.ย.	ธ.ค.	ม.ค.	ก.พ.	มี.ค.	เม.ย.	พ.ค.	มิ.ย.	ก.ค.	ส.ค.		ก.ย.	
๔๙๕	โครงการผลิตตำราวิชาการ	๐	๕๐,๐๐๐	๕๐,๐๐๐	✓													วิทยาเขตนครราชสีมา
๔๙๖	โครงการปรับปรุงพัฒนาระบบเครือข่ายอินเทอร์เน็ต	๐	๘๐,๐๐๐	๘๐,๐๐๐	✓													วิทยาเขตนครราชสีมา
๔๙๗	โครงการสัมมนาวิชาการระดับชาติและระดับนานาชาติ	๐	๑๐๐,๐๐๐	๑๐๐,๐๐๐	✓													วิทยาเขตนครราชสีมา
๔๙๘	โครงการพัฒนานิสิตจิตอาสา	๐	๕๐,๐๐๐	๕๐,๐๐๐	✓													วิทยาเขตนครราชสีมา
๔๙๙	โครงการจัดทำวารสาร มจร.นารายณ์ปริทรรศน์	๐	๕๐,๐๐๐	๕๐,๐๐๐	✓													วิทยาเขตนครราชสีมา
๕๐๐	โครงการแผนพัฒนา/งบประมาณ/แผนปฏิบัติการประจำปี	๑๐๐,๐๐๐	๐	๑๐๐,๐๐๐	✓													วิทยาเขตอุบลราชธานี
๕๐๑	โครงการจัดกิจกรรมเสริมหลักสูตร	๑๐๘,๔๙๐	๐	๑๐๘,๔๙๐	✓													วิทยาเขตอุบลราชธานี
๕๐๒	โครงการการปฏิบัติวิปัสสนากัมมัฏฐานนิตินิเทศเฉลิมพระเกียรติ	๑๐๘,๔๙๐	๒๐๐,๐๐๐	๓๐๘,๔๙๐				✓										วิทยาเขตอุบลราชธานี
๕๐๓	โครงการทบทวนและปรับปรุงพัฒนามหาวิทยาลัยมหาจุฬาลงกรณราชวิทยาลัย วิทยาเขตอุบลราชธานี ระยะที่ 12	๑๐๐,๐๐๐	๐	๑๐๐,๐๐๐	✓													วิทยาเขตอุบลราชธานี
๕๐๔	โครงการเพิ่มประสิทธิภาพในการปฏิบัติงานของบุคลากร	๑๔๐,๐๐๐	๐	๑๔๐,๐๐๐	✓													วิทยาเขตอุบลราชธานี
๕๐๕	โครงการจัดทำรายงานประจำปี 2561	๘๐,๐๐๐	๐	๘๐,๐๐๐	✓													วิทยาเขตอุบลราชธานี
๕๐๖	โครงการพัฒนาศักยภาพนิสิตและเสริมสร้างทักษะการเรียนรู้ในศตวรรษที่ 21	๘๐,๐๐๐	๐	๘๐,๐๐๐	✓													วิทยาเขตอุบลราชธานี
๕๐๗	โครงการส่งเสริมและสนับสนุนการพัฒนาศักยภาพของบุคลากร (สายสนับสนุน)	๑๔๐,๐๐๐	๐	๑๔๐,๐๐๐	✓													วิทยาเขตอุบลราชธานี
๕๐๘	โครงการปัจฉิมนิเทศนิสิต เตรียมพร้อมสู่ความเป็นบัณฑิต	๘๐,๐๐๐	๘๐,๐๐๐	๑๖๐,๐๐๐	✓													วิทยาเขตอุบลราชธานี
๕๐๙	โครงการพัฒนานิสิตและกิจกรรมนิสิต วิทยาเขตอุบลราชธานี (ตามกรอบมาตรฐานคุณวุฒิ 5 ด้าน)	๘๐,๐๐๐	๐	๘๐,๐๐๐	✓													วิทยาเขตอุบลราชธานี
๕๑๐	โครงการพัฒนาทักษะการใช้เทคโนโลยีสารสนเทศและการสื่อสาร	๘๐,๐๐๐	๐	๘๐,๐๐๐	✓													วิทยาเขตอุบลราชธานี
๕๑๑	โครงการค่ายภาษา วิทยาเขตอุบลราชธานี	๘๐,๐๐๐	๐	๘๐,๐๐๐	✓													วิทยาเขตอุบลราชธานี
๕๑๒	โครงการประเมินคุณภาพบัณฑิตตามกรอบมาตรฐานคุณวุฒิระดับอุดมศึกษาแห่งชาติ และนวนลักษณ์	๘๐,๐๐๐	๐	๘๐,๐๐๐	✓													วิทยาเขตอุบลราชธานี
๕๑๓	โครงการจัดทำคู่มือปฏิบัติงาน วิทยาเขตอุบลราชธานี	๘๐,๐๐๐	๐	๘๐,๐๐๐	✓													วิทยาเขตอุบลราชธานี



ลำดับที่	โครงการ	ประเภทงบประมาณ		รวม งบประมาณ	การเบิกจ่ายงบประมาณ ๒๕๖๒											ส่วนงาน		
		ในงบประมาณ	นอกงบประมาณ		ต.ค.	พ.ย.	ธ.ค.	ม.ค.	ก.พ.	มี.ค.	เม.ย.	พ.ค.	มิ.ย.	ก.ค.	ส.ค.		ก.ย.	
๕๓๘	โครงการพัฒนาบุคลากรด้านการเงินและพัสดุ	๑๐๐,๐๐๐	๐	๑๐๐,๐๐๐	✓													วิทยาเขตแพร่
๕๓๙	โครงการพัฒนาระบบการเรียนการสอนโดยใช้ระบบเทคโนโลยีสารสนเทศ	๑๐๐,๐๐๐	๐	๑๐๐,๐๐๐	✓													วิทยาเขตแพร่
๕๔๐	โครงการส่งเสริมคุณธรรมจริยธรรมและจรรยาบรรณวิชาชีพตามมาตรฐานคุรุสภา	๐	๒๐,๐๐๐	๒๐,๐๐๐	✓													วิทยาเขตแพร่
๕๔๑	โครงการฝึกประสบการณ์วิชาชีพในสถานศึกษา	๐	๓๐,๐๐๐	๓๐,๐๐๐	✓													วิทยาเขตแพร่
๕๔๒	โครงการเตรียมความพร้อมก่อนเข้าศึกษาต่อในระดับปริญญาตรี	๐	๒๐,๐๐๐	๒๐,๐๐๐	✓													วิทยาเขตแพร่
๕๔๓	โครงการปฐมนิเทศระดับปริญญาตรี	๐	๕,๐๐๐	๕,๐๐๐									✓					วิทยาเขตแพร่
๕๔๔	โครงการปัจฉิมและตรวจเยี่ยมนิสิตปฏิบัติศาสนกิจ	๐	๕,๐๐๐	๕,๐๐๐	✓													วิทยาเขตแพร่
๕๔๕	โครงการพิธีซ้อมรับปริญญา แสดงความยินดีกับบัณฑิตและมหาบัณฑิต	๐	๕๐,๐๐๐	๕๐,๐๐๐	✓													วิทยาเขตแพร่
๕๔๖	โครงการพัฒนาประสบการณ์ทางวิชาชีพแก่นิสิตและศิษย์เก่า	๐	๕,๐๐๐	๕,๐๐๐	✓													วิทยาเขตแพร่
๕๔๗	โครงการพัฒนาคุณภาพการเรียนการสอนตามเกณฑ์คุณภาพหลักสูตร	๐	๒๕,๐๐๐	๒๕,๐๐๐	✓													วิทยาเขตแพร่
๕๔๘	โครงการศึกษาดูงานนิสิตทุกสาขาวิชา	๐	๕๐,๐๐๐	๕๐,๐๐๐	✓													วิทยาเขตแพร่
๕๔๙	โครงการเตรียมความพร้อมก่อนเข้าศึกษาต่อในระดับบัณฑิตศึกษา	๐	๓,๐๐๐	๓,๐๐๐	✓													วิทยาเขตแพร่
๕๕๐	โครงการปฐมนิเทศระดับบัณฑิตศึกษา	๐	๒,๐๐๐	๒,๐๐๐									✓					วิทยาเขตแพร่
๕๕๑	โครงการประเมินความพึงพอใจของผู้ใช้บัณฑิตตามกรอบมาตรฐานคุณวุฒิระดับอุดมศึกษาแห่งชาติ (TQF)	๐	๒,๐๐๐	๒,๐๐๐	✓													วิทยาเขตแพร่
๕๕๒	โครงการปฏิบัติวิปัสสนากัมมัฏฐานนิสิตระดับบัณฑิตระดับบัณฑิต	๐	๑๐,๐๐๐	๑๐,๐๐๐				✓										วิทยาเขตแพร่
๕๕๓	โครงการศึกษาดูงานต่างประเทศนิสิตระดับบัณฑิต	๐	๒๐,๐๐๐	๒๐,๐๐๐	✓													วิทยาเขตแพร่
๕๕๔	โครงการพัฒนาบุคลากรด้านการวิจัย	๐	๕,๐๐๐	๕,๐๐๐	✓													วิทยาเขตแพร่
๕๕๕	โครงการจัดทำแผนพัฒนา/งบประมาณ/ปฏิบัติการประจำปี	๑๐๐,๐๐๐	๐	๑๐๐,๐๐๐	✓													วิทยาเขตสุรินทร์
๕๕๖	โครงการกิจกรรมเสริมหลักสูตร	๗๒,๙๖๐	๐	๗๒,๙๖๐	✓													วิทยาเขตสุรินทร์
๕๕๗	โครงการปฏิบัติวิปัสสนากัมมัฏฐานนิสิต	๗๒,๙๖๐	๐	๗๒,๙๖๐				✓										วิทยาเขตสุรินทร์
๕๕๘	โครงการพัฒนาบุคลากรสายปฏิบัติการ	๑๕๐,๐๐๐	๐	๑๕๐,๐๐๐	✓													วิทยาเขตสุรินทร์
๕๕๙	โครงการติดตามประเมินผลการปฏิบัติศาสนกิจและบริการสังคม	๑๔๐,๐๐๐	๐	๑๔๐,๐๐๐	✓													วิทยาเขตสุรินทร์
๕๖๐	โครงการติดตามประเมินผลคุณภาพบัณฑิต	๑๐๐,๐๐๐	๐	๑๐๐,๐๐๐	✓													วิทยาเขตสุรินทร์



ลำดับที่	โครงการ	ประเภทงบประมาณ		รวม งบประมาณ	การเบิกจ่ายงบประมาณ ๒๕๖๒											ส่วนงาน		
		ในงบประมาณ	นอกงบประมาณ		ต.ค.	พ.ย.	ธ.ค.	ม.ค.	ก.พ.	มี.ค.	เม.ย.	พ.ค.	มิ.ย.	ก.ค.	ส.ค.		ก.ย.	
๕๘๕	โครงการพัฒนาระบบการจัดการความรู้และการบริหารงานความเสี่ยง	๕๐,๐๐๐	๐	๕๐,๐๐๐	✓													วิทยาเขตพะเยา
๕๘๖	โครงการพัฒนาระบบการบริหารจัดการที่มีประสิทธิภาพตามหลักธรรมาภิบาล	๕๐,๐๐๐	๐	๕๐,๐๐๐	✓													วิทยาเขตพะเยา
๕๘๗	โครงการปรับปรุงทัศนียภาพ มจร. น่ายู่สูงสังคม	๑๐๐,๐๐๐	๐	๑๐๐,๐๐๐	✓													วิทยาเขตพะเยา
๕๘๘	โครงการบูรพาจารย์ วิทยาเขตพะเยา	๑๐๐,๐๐๐	๐	๑๐๐,๐๐๐	✓													วิทยาเขตพะเยา
๕๘๙	โครงการนิเทศนิสิตฝึกปฏิบัติการสอนในสถานศึกษา	๘๐,๐๐๐	๐	๘๐,๐๐๐	✓													วิทยาเขตพะเยา
๕๙๐	โครงการปฏิบัตินิเทศนิสิตใหม่	๕๐,๐๐๐	๐	๕๐,๐๐๐									✓					วิทยาเขตพะเยา
๕๙๑	โครงการฝึกประสบการณ์วิชาชีพนิสิต	๔๐,๐๐๐	๐	๔๐,๐๐๐	✓													วิทยาเขตพะเยา
๕๙๒	โครงการสนับสนุนส่งเสริมพัฒนาศักยภาพบัณฑิตสู่สังคมคุณภาพ	๕๐,๐๐๐	๐	๕๐,๐๐๐	✓													วิทยาเขตพะเยา
๕๙๓	โครงการส่งเสริมสุขภาพและศักยภาพการทำงานบุคลากร	๐	๓๐๐,๐๐๐	๓๐๐,๐๐๐	✓													วิทยาเขตพะเยา
๕๙๔	โครงการส่งเสริมสุขภาพและศักยภาพบุคลากรและนิสิต (กีฬา สีสานสัมพันธ์) วิทยาเขตพะเยา	๐	๕๐,๐๐๐	๕๐,๐๐๐	✓													วิทยาเขตพะเยา
๕๙๕	โครงการจัดทำแผนพัฒนา/งบประมาณ/แผนปฏิบัติการ	๑๐๐,๐๐๐	๐	๑๐๐,๐๐๐	✓													วิทยาเขตบ่านีศึกษาพุทธโฆส
๕๙๖	โครงการจัดกิจกรรมเสริมหลักสูตร	๖๕,๕๕๐	๑๐๐,๐๐๐	๑๖๕,๕๕๐	✓													วิทยาเขตบ่านีศึกษาพุทธโฆส
๕๙๗	โครงการปฏิบัติวิปัสสนากัมมัฏฐานนิสิตเฉลิมพระเกียรติฯ	๖๕,๕๕๐	๑๕๐,๐๐๐	๒๑๕,๕๕๐				✓										วิทยาเขตบ่านีศึกษาพุทธโฆส
๕๙๘	โครงการส่งเสริมคณาจารย์เข้าสู่ตำแหน่งทางวิชาการ	๑๐๐,๐๐๐	๐	๑๐๐,๐๐๐	✓													วิทยาเขตบ่านีศึกษาพุทธโฆส
๕๙๙	โครงการปฐมนิเทศนิสิตใหม่/ปัจฉิมนิเทศ	๑๐๐,๐๐๐	๑๕๐,๐๐๐	๒๕๐,๐๐๐									✓					วิทยาเขตบ่านีศึกษาพุทธโฆส
๖๐๐	โครงการผลิตเอกสารการสอน/ตำรา/บทความทางวิชาการ	๑๐๐,๐๐๐	๐	๑๐๐,๐๐๐	✓													วิทยาเขตบ่านีศึกษาพุทธโฆส
๖๐๑	โครงการส่งเสริมความรู้ด้านประกันคุณภาพการศึกษาแก่บุคลากรและนิสิต	๑๐๐,๐๐๐	๐	๑๐๐,๐๐๐	✓													วิทยาเขตบ่านีศึกษาพุทธโฆส
๖๐๒	โครงการพัฒนาทักษะภาษาอังกฤษแก่บุคลากรสายอาจารย์และเจ้าหน้าที่	๑๐๐,๐๐๐	๐	๑๐๐,๐๐๐	✓													วิทยาเขตบ่านีศึกษาพุทธโฆส
๖๐๓	โครงการพัฒนาศักยภาพนิสิตและเสริมสร้างทักษะการเรียนรู้ในศตวรรษที่ ๒๑	๑๐๐,๐๐๐	๐	๑๐๐,๐๐๐	✓													วิทยาเขตบ่านีศึกษาพุทธโฆส
๖๐๔	โครงการพัฒนาและปรับปรุงห้องสมุด	๑๐๐,๐๐๐	๔๐๐,๐๐๐	๕๐๐,๐๐๐	✓													วิทยาเขตบ่านีศึกษาพุทธโฆส
๖๐๕	โครงการพัฒนาและจัดทำวารสาร มจร.บ่านีศึกษาพุทธโฆสปริทรรศน์	๑๐๐,๐๐๐	๑๐๐,๐๐๐	๒๐๐,๐๐๐	✓													วิทยาเขตบ่านีศึกษาพุทธโฆส
๖๐๖	โครงการส่งเสริมสุขภาพและศักยภาพการปฏิบัติงานของบุคลากรฝ่ายคฤหัสถ์	๐	๒๕๐,๐๐๐	๒๕๐,๐๐๐	✓													วิทยาเขตบ่านีศึกษาพุทธโฆส



ลำดับที่	โครงการ	ประเภทงบประมาณ		รวม งบประมาณ	การเบิกจ่ายงบประมาณ ๒๕๖๒											ส่วนงาน		
		ในงบประมาณ	นอกงบประมาณ		ต.ค.	พ.ย.	ธ.ค.	ม.ค.	ก.พ.	มี.ค.	เม.ย.	พ.ค.	มิ.ย.	ก.ค.	ส.ค.		ก.ย.	
๖๐๗	โครงการปรับปรุงและพัฒนาภูมิทัศน์เพื่อพัฒนาองค์กรแห่งการเรียนรู้	๐	๓๐๐,๐๐๐	๓๐๐,๐๐๐	✓													วิทยาเขตบาหลีศึกษาพุทธโฆส
๖๐๘	โครงการจัดการความรู้สู่ภาคปฏิบัติ	๐	๑๐๐,๐๐๐	๑๐๐,๐๐๐	✓													วิทยาเขตบาหลีศึกษาพุทธโฆส
๖๐๙	โครงการประชุมวิชาการระดับชาติ	๐	๒,๐๐๐,๐๐๐	๒,๐๐๐,๐๐๐	✓													วิทยาเขตบาหลีศึกษาพุทธโฆส
๖๑๐	โครงการทดสอบภาคปฏิบัติวิปัสสนากัมมัฏฐานก่อนเข้าศึกษา	๐	๕๐๐,๐๐๐	๕๐๐,๐๐๐	✓													วิทยาเขตบาหลีศึกษาพุทธโฆส
๖๑๑	โครงการปฏิบัติวิปัสสนากัมมัฏฐาน 7 เดือน นิสิปริยญาโทศาสตร์	๐	๒,๐๐๐,๐๐๐	๒,๐๐๐,๐๐๐	✓													วิทยาเขตบาหลีศึกษาพุทธโฆส
๖๑๒	โครงการพัฒนาหลักสูตรพุทธศาสตรมหาบัณฑิตสาขาวิชานวศาสตร์	๐	๑๐๐,๐๐๐	๑๐๐,๐๐๐	✓													วิทยาเขตบาหลีศึกษาพุทธโฆส
๖๑๓	โครงการพัฒนาหลักสูตรพุทธศาสตรดุษฎีบัณฑิตสาขาวิชานวศาสตร์	๐	๑๐๐,๐๐๐	๑๐๐,๐๐๐	✓													วิทยาเขตบาหลีศึกษาพุทธโฆส
๖๑๔	โครงการจัดทำและพัฒนาหลักสูตรพุทธศาสตรบัณฑิต สาขาวิชาบาลีเปรียญธรรม	๐	๑๐๐,๐๐๐	๑๐๐,๐๐๐	✓													วิทยาเขตบาหลีศึกษาพุทธโฆส
๖๑๕	โครงการจัดทำและพัฒนาหลักสูตรพุทธศาสตรมหาบัณฑิต	๐	๑๐๐,๐๐๐	๑๐๐,๐๐๐	✓													วิทยาเขตบาหลีศึกษาพุทธโฆส
๖๑๖	โครงการจัดทำและพัฒนาหลักสูตรพุทธศาสตรดุษฎีบัณฑิต สาขาวิชาบาลีเปรียญธรรม	๐	๑๐๐,๐๐๐	๑๐๐,๐๐๐	✓													วิทยาเขตบาหลีศึกษาพุทธโฆส
๖๑๗	โครงการแนะนำหลักสูตรและการเรียนการสอน (Open House)	๐	๑๐๐,๐๐๐	๑๐๐,๐๐๐	✓													วิทยาเขตบาหลีศึกษาพุทธโฆส
๖๑๘	โครงการพัฒนาเว็บไซต์ของวิทยาเขต	๐	๒๐๐,๐๐๐	๒๐๐,๐๐๐	✓													วิทยาเขตบาหลีศึกษาพุทธโฆส
๖๑๙	โครงการการบริหารจัดการองค์ความรู้เพื่อพัฒนาองค์กรสู่ความเป็นเลิศในศตวรรษที่ ๒๑	๐	๑๐๐,๐๐๐	๑๐๐,๐๐๐	✓													วิทยาเขตบาหลีศึกษาพุทธโฆส
๖๒๐	โครงการจัดทำแผนพัฒนา/งบประมาณ/แผนปฏิบัติการประจำปี	๑๔๐,๐๐๐	๐	๑๔๐,๐๐๐	✓													วิทยาเขตนครสวรรค์
๖๒๑	โครงการจัดกิจกรรมเสริมหลักสูตร	๒๐๐,๘๓๐	๐	๒๐๐,๘๓๐	✓													วิทยาเขตนครสวรรค์
๖๒๒	โครงการปฏิบัติวิปัสสนากัมมัฏฐาน	๒๐๐,๘๓๐	๑๗,๐๖๐	๒๑๗,๘๙๐														วิทยาเขตนครสวรรค์
๖๒๓	โครงการพัฒนาศักยภาพนิสิต	๑๐๐,๐๐๐	๒๐,๐๐๐	๑๒๐,๐๐๐				✓										วิทยาเขตนครสวรรค์
๖๒๔	โครงการนิสิตอาสาพัฒนาชุมชน	๑๐๐,๐๐๐	๑๐,๐๐๐	๑๑๐,๐๐๐	✓													วิทยาเขตนครสวรรค์
๖๒๕	โครงการประกันคุณภาพการศึกษา	๑๒๐,๐๐๐	๑๐,๐๐๐	๑๓๐,๐๐๐	✓													วิทยาเขตนครสวรรค์
๖๒๖	โครงการกีฬาสัมพันธ์	๑๒๐,๐๐๐	๕๐,๐๐๐	๑๗๐,๐๐๐	✓													วิทยาเขตนครสวรรค์
๖๒๗	โครงการพัฒนาศักยภาพบุคลากร	๒๐๐,๐๐๐	๑๐,๐๐๐	๒๑๐,๐๐๐	✓													วิทยาเขตนครสวรรค์
๖๒๘	โครงการพัฒนาบุคลากรด้านวิชาการและปฏิบัติการ	๑๐๐,๐๐๐	๒๕,๐๐๐	๑๒๕,๐๐๐	✓													วิทยาเขตนครสวรรค์
๖๒๙	โครงการปฐมนิเทศนิสิตใหม่	๘๐,๐๐๐	๓๕,๐๐๐	๑๑๕,๐๐๐											✓			วิทยาเขตนครสวรรค์
๖๓๐	โครงการจัดทำแผนการเงินและงบประมาณ	๘๐,๐๐๐	๐	๘๐,๐๐๐	✓													วิทยาเขตนครสวรรค์

ลำดับที่	โครงการ	ประเภทงบประมาณ		รวม งบประมาณ	การเบิกจ่ายงบประมาณ ๒๕๖๒											ส่วนงาน		
		ในงบประมาณ	นอกงบประมาณ		ต.ค.	พ.ย.	ธ.ค.	ม.ค.	ก.พ.	มี.ค.	เม.ย.	พ.ค.	มิ.ย.	ก.ค.	ส.ค.		ก.ย.	
๖๓๑	โครงการอบรมสัมมนาให้ความรู้แก่นิสิตเรื่องการประกันคุณภาพการศึกษา	๘๐,๐๐๐	๐	๘๐,๐๐๐	✓													วิทยาเขตนครสวรรค์
๖๓๒	โครงการฝึกอบรมบุคลากรผู้ปฏิบัติงาน การเงิน บัญชี	๑๐๐,๐๐๐	๐	๑๐๐,๐๐๐	✓													วิทยาเขตนครสวรรค์
๖๓๓	โครงการพัฒนาระบบการจัดการการความรู้ในองค์การวิทยาเขตนครสวรรค์ (KM)	๓๐,๐๐๐	๐	๓๐,๐๐๐	✓													วิทยาเขตนครสวรรค์
๖๓๔	โครงการฝึกประสบการณ์วิชาชีพ	๘๐,๐๐๐	๐	๘๐,๐๐๐	✓													วิทยาเขตนครสวรรค์
๖๓๕	โครงการประชาสัมพันธ์และแนะแนวการศึกษา	๘๐,๐๐๐	๐	๑๗๐,๐๐๐	✓													วิทยาเขตนครสวรรค์
๖๓๖	โครงการประชุมสัมมนานาเชิงปฏิบัติการเพื่อจัดทำแผนกลยุทธ์	๓๐,๐๐๐	๐	๓๐,๐๐๐	✓													วิทยาเขตนครสวรรค์
๖๓๗	โครงการพัฒนาระบบความเสี่ยง (RM)	๓๐,๐๐๐	๐	๓๐,๐๐๐	✓													วิทยาเขตนครสวรรค์
๖๓๘	โครงการปัจฉิมนิเทศนิสิตก่อนเข้ารับปริญญา วิทยาเขตนครสวรรค์ประจำปีการศึกษา 2560	๐	๒๓,๐๐๐	๒๓๐,๐๐๐	✓													วิทยาเขตนครสวรรค์
๖๓๙	โครงการเตรียมความพร้อมและปรับพื้นฐานนิสิตใหม่	๐	๕๐,๐๐๐	๕๐,๐๐๐	✓													วิทยาเขตนครสวรรค์
๖๔๐	โครงการประชุมทางวิชาการที่มีรายงานการประชุม (Proceedings)	๒๐,๐๐๐	๒๐๐,๐๐๐	๒๒๐,๐๐๐	✓													วิทยาเขตนครสวรรค์
๖๔๑	โครงการพัฒนาศักยภาพการสอนสำหรับอาจารย์	๐	๕๐,๐๐๐	๗๐,๐๐๐	✓													วิทยาเขตนครสวรรค์
๖๔๒	โครงการส่งเสริมความเป็นครูของนิสิตหลักสูตรพุทธศาสตรบัณฑิต สาขาวิชาสังคมศึกษา	๐	๒๐,๐๐๐	๒๐,๐๐๐	✓													วิทยาเขตนครสวรรค์
๖๔๓	โครงการสนับสนุนบุคลากรสายปฏิบัติการเข้าสู่ตำแหน่งตามสายปฏิบัติการวิชาชีพ (ชำนาญการ)	๐	๕๐,๐๐๐	๕๐,๐๐๐	✓													วิทยาเขตนครสวรรค์
๖๔๔	โครงการพัฒนาศักยภาพบุคลากรสายปฏิบัติการทักษะด้านภาษาอังกฤษ	๐	๕๐,๐๐๐	๕๐,๐๐๐	✓													วิทยาเขตนครสวรรค์
๖๔๕	โครงการอบรมคณาจารย์กรอกเกรตออนไลน์	๐	๕๐,๐๐๐	๘๐,๐๐๐	✓													วิทยาเขตนครสวรรค์
๖๔๖	โครงการกิจกรรมการแข่งขันตอบปัญหากฎหมาย สัปดาห์พี	๐	๑๐๐,๐๐๐	๑๐๐,๐๐๐	✓													วิทยาเขตนครสวรรค์
๖๔๗	โครงการพัฒนาคุณภาพการผลิตบัณฑิต	๐	๕๐,๐๐๐	๕๐,๐๐๐	✓													วิทยาเขตนครสวรรค์
๖๔๘	โครงการคลินิกวิทยานิพนธ์ระดับบัณฑิตศึกษา	๐	๓๐,๐๐๐	๓๐,๐๐๐	✓													วิทยาเขตนครสวรรค์
๖๔๙	โครงการ เสริมสร้างศักยภาพนิสิตในศตวรรษที่ 21	๐	๒๐,๐๐๐	๒๐,๐๐๐	✓													วิทยาเขตนครสวรรค์
๖๕๐	โครงการศึกษาดูงานเพื่อพัฒนาระบบการเรียนรู้ออนไลน์	๐	๒๐,๐๐๐	๒๐,๐๐๐	✓													วิทยาเขตนครสวรรค์
๖๕๑	โครงการอบรมให้ความรู้เกี่ยวกับ พรบ.คอมพิวเตอร์ 2560	๐	๒๐,๐๐๐	๒๐,๐๐๐	✓													วิทยาเขตนครสวรรค์
๖๕๒	โครงการพัฒนาคุณธรรม จริยธรรม นิสิต	๐	๕๐,๐๐๐	๕๐,๐๐๐	✓													วิทยาเขตนครสวรรค์
๖๕๓	โครงการจัดทำแผนงบประมาณ/ปฏิบัติการประจำปี	๑๐๐,๐๐๐	๐	๑๐๐,๐๐๐	✓													วิทยาลัยสงฆ์เลย
๖๕๔	โครงการจัดกิจกรรมเสริมหลักสูตร	๕๗,๕๗๐	๐	๕๗,๕๗๐	✓													วิทยาลัยสงฆ์เลย

ลำดับที่	โครงการ	ประเภทงบประมาณ		รวม งบประมาณ	การเบิกจ่ายงบประมาณ ๒๕๖๒										ส่วนงาน		
		ในงบประมาณ	นอกงบประมาณ		ต.ค.	พ.ย.	ธ.ค.	ม.ค.	ก.พ.	มี.ค.	เม.ย.	พ.ค.	มิ.ย.	ก.ค.		ส.ค.	ก.ย.
๖๕๕	โครงการปฏิบัติวิปัสสนากัมมัฏฐาน	๕๗,๕๗๐	๐	๕๗,๕๗๐			✓										วิทยาลัยสงฆ์เลย
๖๕๖	โครงการประชาสัมพันธ์และแนะแนวการศึกษา	๑๐๐,๐๐๐	๐	๑๐๐,๐๐๐	✓												วิทยาลัยสงฆ์เลย
๖๕๗	โครงการพัฒนาการเรียนการสอนเน้นผู้เรียนเป็นศูนย์กลาง	๑๐๐,๐๐๐	๐	๑๐๐,๐๐๐	✓												วิทยาลัยสงฆ์เลย
๖๕๘	โครงการฝึกอบรม ICT สำหรับคณาจารย์	๘๐,๐๐๐	๐	๘๐,๐๐๐	✓												วิทยาลัยสงฆ์เลย
๖๕๙	โครงการส่งเสริมและพัฒนาอาจารย์เข้าสู่ตำแหน่งทางวิชาการ	๑๐๐,๐๐๐	๐	๑๐๐,๐๐๐	✓												วิทยาลัยสงฆ์เลย
๖๖๐	โครงการพัฒนาเทคนิคการสอน	๑๐๐,๐๐๐	๐	๑๐๐,๐๐๐	✓												วิทยาลัยสงฆ์เลย
๖๖๑	โครงการพัฒนาเทคโนโลยีสารสนเทศและการสื่อสาร	๑๐๐,๐๐๐	๐	๑๐๐,๐๐๐	✓												วิทยาลัยสงฆ์เลย
๖๖๒	โครงการพัฒนาศักยภาพของนิสิต	๕๐,๐๐๐	๐	๕๐,๐๐๐	✓												วิทยาลัยสงฆ์เลย
๖๖๓	โครงการกิจกรรมกีฬาและนันทนาการนิสิต	๕๐,๐๐๐	๐	๕๐,๐๐๐	✓												วิทยาลัยสงฆ์เลย
๖๖๔	โครงการส่งเสริมคุณธรรมจริยธรรมนิสิต	๑๕,๐๐๐	๐	๑๕,๐๐๐	✓												วิทยาลัยสงฆ์เลย
๖๖๕	โครงการศิษย์เก่าสัมพันธ์	๑๐,๐๐๐	๐	๑๐,๐๐๐	✓												วิทยาลัยสงฆ์เลย
๖๖๖	โครงการอบรมความรู้เทคโนโลยีสารสนเทศสำหรับนิสิต	๑๕,๐๐๐	๐	๑๕,๐๐๐	✓												วิทยาลัยสงฆ์เลย
๖๖๗	โครงการปฐมนิเทศนิสิตใหม่และต้อนรับนิสิตใหม่	๕๐,๐๐๐	๐	๕๐,๐๐๐	✓												วิทยาลัยสงฆ์เลย
๖๖๘	โครงการกีฬามหาวิทยาลัย	๕๐,๐๐๐	๐	๕๐,๐๐๐	✓												วิทยาลัยสงฆ์เลย
๖๖๙	โครงการประกันคุณภาพการศึกษา	๕๐,๐๐๐	๐	๕๐,๐๐๐	✓												วิทยาลัยสงฆ์เลย
๖๗๐	โครงการสร้างเครือข่ายกับการประกันคุณภาพการศึกษา	๒๐,๐๐๐	๐	๒๐,๐๐๐	✓												วิทยาลัยสงฆ์เลย
๖๗๑	โครงการสนับสนุนพัฒนาบุคลากรสายวิชาชีพ	๓๐,๐๐๐	๐	๓๐,๐๐๐	✓												วิทยาลัยสงฆ์เลย
๖๗๒	โครงการตรวจสุขภาพประจำปี	๓๐,๐๐๐	๐	๓๐,๐๐๐	✓												วิทยาลัยสงฆ์เลย
๖๗๓	โครงการปฐมนิเทศนิสิตก่อนออกปฏิบัติศาสนกิจ	๐	๑๐,๐๐๐	๑๐,๐๐๐	✓												วิทยาลัยสงฆ์เลย
๖๗๔	โครงการปัจฉิมนิเทศนิสิต	๐	๑๐,๐๐๐	๑๐,๐๐๐	✓												วิทยาลัยสงฆ์เลย
๖๗๕	โครงการเตรียมความพร้อมก่อนเรียนในมหาวิทยาลัยมหาลงกรณราชวิทยาลัย	๐	๑๐,๐๐๐	๑๐,๐๐๐	✓												วิทยาลัยสงฆ์เลย
๖๗๖	โครงการปฐมนิเทศนิสิตก่อนออกปฏิบัติการสอนในสถานศึกษา	๐	๓๐,๐๐๐	๓๐,๐๐๐	✓												วิทยาลัยสงฆ์เลย
๖๗๗	โครงการออกนิเทศนิสิตฝึกปฏิบัติการสอนในสถานศึกษา	๐	๓๐,๐๐๐	๓๐,๐๐๐	✓												วิทยาลัยสงฆ์เลย
๖๗๘	โครงการปฐมนิเทศนิสิตก่อนออกสังเกตการณ์สอนและทดลองสอนในสถานศึกษา	๐	๓๐,๐๐๐	๓๐,๐๐๐	✓												วิทยาลัยสงฆ์เลย

ลำดับที่	โครงการ	ประเภทงบประมาณ		รวม งบประมาณ	การเบิกจ่ายงบประมาณ ๒๕๖๒										ส่วนงาน			
		ในงบประมาณ	นอกงบประมาณ		ต.ค.	พ.ย.	ธ.ค.	ม.ค.	ก.พ.	มี.ค.	เม.ย.	พ.ค.	มิ.ย.	ก.ค.		ส.ค.	ก.ย.	
๖๗๙	โครงการออกนิตินิตก่อนออกสังเกตการณ์การสอนและทดลองสอนในสถานศึกษา	๐	๓๐,๐๐๐	๓๐,๐๐๐	✓													วิทยาลัยสงฆ์เลย
๖๘๐	โครงการฝึกอบรมลูกเสือสำรองสำหรับนิตินิต	๐	๒๐,๐๐๐	๒๐,๐๐๐	✓													วิทยาลัยสงฆ์เลย
๖๘๑	โครงการจัดทำแผนพัฒนา/งบประมาณ/ปฏิบัติการ	๑๐๐,๐๐๐	๐	๑๐๐,๐๐๐	✓													วิทยาลัยสงฆ์นครพนม
๖๘๒	โครงการจัดกิจกรรมเสริมหลักสูตร	๗๒,๕๘๐	๐	๗๒,๕๘๐	✓													วิทยาลัยสงฆ์นครพนม
๖๘๓	โครงการปฏิบัติธรรมกรรมฐาน	๗๒,๕๘๐	๑๐๐,๐๐๐	๑๗๒,๕๘๐				✓										วิทยาลัยสงฆ์นครพนม
๖๘๔	โครงการสนับสนุนการผลิตเอกสารประกอบการสอน ตำรา งานวิจัย และผลงานทางวิชาการอื่น	๑๐๐,๐๐๐	๐	๑๐๐,๐๐๐	✓													วิทยาลัยสงฆ์นครพนม
๖๘๕	โครงการจัดทำหลักสูตรที่สอดคล้องกับความต้องการของผู้เรียนและสังคม	๑๐๐,๐๐๐	๐	๑๐๐,๐๐๐	✓													วิทยาลัยสงฆ์นครพนม
๖๘๖	โครงการพัฒนาศักยภาพอาจารย์ด้านกลยุทธ์การเรียนการสอนที่เน้นผู้เรียนเป็นสำคัญในศตวรรษที่ 21	๑๐๐,๐๐๐	๐	๑๐๐,๐๐๐	✓													วิทยาลัยสงฆ์นครพนม
๖๘๗	โครงการส่งเสริมพัฒนาอาจารย์เข้าสู่ตำแหน่งทางวิชาการ	๑๐๐,๐๐๐	๐	๑๐๐,๐๐๐	✓													วิทยาลัยสงฆ์นครพนม
๖๘๘	โครงการกีฬาสัมพันธ์	๑๐๐,๐๐๐	๐	๑๐๐,๐๐๐	✓													วิทยาลัยสงฆ์นครพนม
๖๘๙	โครงการพัฒนาบุคลากรวิทยาลัยนครพนม	๒๔๐,๐๐๐	๐	๒๔๐,๐๐๐	✓													วิทยาลัยสงฆ์นครพนม
๖๙๐	โครงการพัฒนาการเรียนการสอนด้านพระพุทธศาสนาบูรณาการกับศาสตร์สมัยใหม่	๘๐,๐๐๐	๐	๘๐,๐๐๐	✓													วิทยาลัยสงฆ์นครพนม
๖๙๑	โครงการส่งเสริมสุขภาพและพัฒนาบุคลิกภาพบุคลากร	๑๕๐,๐๐๐	๐	๑๕๐,๐๐๐	✓													วิทยาลัยสงฆ์นครพนม
๖๙๒	โครงการเตรียมความพร้อมและพัฒนาบุคลิกภาพนิตินิตก่อนออกปฏิบัติการสอนในสถานศึกษา	๕๐,๐๐๐	๐	๕๐,๐๐๐	✓													วิทยาลัยสงฆ์นครพนม
๖๙๓	โครงการออกนิตินิตฝึกประสบการณ์วิชาชีพครู	๕๐,๐๐๐	๐	๕๐,๐๐๐	✓													วิทยาลัยสงฆ์นครพนม
๖๙๔	โครงการปฐมนิเทศนิตินิตปฏิบัติงานบริการสังคม	๕๐,๐๐๐	๐	๕๐,๐๐๐	✓													วิทยาลัยสงฆ์นครพนม
๖๙๕	โครงการปฐมนิเทศนิตินิตใหม่	๕๐,๐๐๐	๐	๕๐,๐๐๐										✓				วิทยาลัยสงฆ์นครพนม
๖๙๖	โครงการอบรมเชิงปฏิบัติการการเขียนแผนการจัดการเรียนรู้	๕๐,๐๐๐	๐	๕๐,๐๐๐	✓													วิทยาลัยสงฆ์นครพนม
๖๙๗	โครงการปฐมนิเทศนิตินิตฝึกประสบการณ์วิชาชีพครูคณะครุศาสตร์	๒๕,๐๐๐	๐	๒๕,๐๐๐	✓													วิทยาลัยสงฆ์นครพนม
๖๙๘	โครงการศึกษาและพัฒนาความรู้ตามแนวเศรษฐกิจพอเพียงคณะครุศาสตร์	๒๕,๐๐๐	๐	๒๕,๐๐๐	✓													วิทยาลัยสงฆ์นครพนม
๖๙๙	โครงการพัฒนานิตินิตให้มีคุณลักษณะที่พึงประสงค์ตามมาตรฐานวิชาชีพครูครุศาสตร์	๒๕,๐๐๐	๐	๒๕,๐๐๐	✓													วิทยาลัยสงฆ์นครพนม
๗๐๐	โครงการซ่อมรับปริญญาบัตร	๐	๑๐๐,๐๐๐	๑๐๐,๐๐๐	✓													วิทยาลัยสงฆ์นครพนม
๗๐๑	โครงการจัดทำแผนพัฒนา/งานประมาณ/แผนปฏิบัติการประจำปี	๑๐๐,๐๐๐	๐	๑๐๐,๐๐๐	✓													วิทยาลัยสงฆ์ลำพูน
๗๐๒	โครงการจัดกิจกรรมเสริมหลักสูตร	๑๑๑,๓๔๐	๓๙๕,๐๐๐	๕๐๖,๓๔๐	✓													วิทยาลัยสงฆ์ลำพูน

ลำดับที่	โครงการ	ประเภทงบประมาณ		รวม งบประมาณ	การเบิกจ่ายงบประมาณ ๒๕๖๒											ส่วนงาน	
		ในงบประมาณ	นอกงบประมาณ		ต.ค.	พ.ย.	ธ.ค.	ม.ค.	ก.พ.	มี.ค.	เม.ย.	พ.ค.	มิ.ย.	ก.ค.	ส.ค.		ก.ย.
๗๐๓	โครงการปฏิบัติวิปัสสนากัมมัฏฐานนิสิตเฉลิมพระเกียรติฯ	๑๑๑,๓๔๐	๐	๑๑๑,๓๔๐			✓										วิทยาลัยสงฆ์ลำพูน
๗๐๔	โครงการการปฐมนิเทศ	๘๐,๐๐๐	๐	๘๐,๐๐๐								✓					วิทยาลัยสงฆ์ลำพูน
๗๐๕	โครงการสัมมนานิสิตปฏิบัติศาสนกิจ	๘๐,๐๐๐	๐	๘๐,๐๐๐	✓												วิทยาลัยสงฆ์ลำพูน
๗๐๖	โครงการส่งเสริมสนับสนุนกีฬาสัมพันธ์บุคลากรและนิสิต	๑๔๐,๐๐๐	๐	๑๔๐,๐๐๐	✓												วิทยาลัยสงฆ์ลำพูน
๗๐๗	โครงการการส่งเสริมสนับสนุนกิจกรรมอาเซียน	๑๐๐,๐๐๐	๐	๑๐๐,๐๐๐	✓												วิทยาลัยสงฆ์ลำพูน
๗๐๘	โครงการส่งเสริมการพัฒนาศักยภาพนิสิต	๑๐๐,๐๐๐	๐	๑๐๐,๐๐๐	✓												วิทยาลัยสงฆ์ลำพูน
๗๐๙	โครงการพัฒนาศักยภาพของบุคลากรวิทยาลัยสงฆ์ลำพูน	๒๐๐,๐๐๐	๐	๒๐๐,๐๐๐	✓												วิทยาลัยสงฆ์ลำพูน
๗๑๐	โครงการประชาสัมพันธ์และแนะแนวการศึกษา	๘๐,๐๐๐	๐	๘๐,๐๐๐	✓												วิทยาลัยสงฆ์ลำพูน
๗๑๑	โครงการส่งเสริมการเข้าสู่ตำแหน่งทางวิชาการ	๑๐๐,๐๐๐	๐	๑๐๐,๐๐๐	✓												วิทยาลัยสงฆ์ลำพูน
๗๑๒	โครงการอุดหนุนโรงเรียนสาธิตหอปรียัติศึกษา	๘๐,๐๐๐	๐	๘๐,๐๐๐	✓												วิทยาลัยสงฆ์ลำพูน
๗๑๓	โครงการเสริมสร้างคุณลักษณะบัณฑิต	๕๐,๐๐๐	๐	๕๐,๐๐๐	✓												วิทยาลัยสงฆ์ลำพูน
๗๑๔	โครงการส่งเสริมศักยภาพศิษย์เก่า	๕๐,๐๐๐	๐	๕๐,๐๐๐	✓												วิทยาลัยสงฆ์ลำพูน
๗๑๕	โครงการสืบสานประเพณีปีใหม่เมือง	๕๐,๐๐๐	๐	๕๐,๐๐๐	✓												วิทยาลัยสงฆ์ลำพูน
๗๑๖	โครงการองค์กรแห่งความสุข	๖๐,๐๐๐	๐	๖๐,๐๐๐	✓												วิทยาลัยสงฆ์ลำพูน
๗๑๗	โครงการส่งเสริมพัฒนาศักยภาพงานประกันคุณภาพการศึกษา	๖๐,๐๐๐	๐	๖๐,๐๐๐	✓												วิทยาลัยสงฆ์ลำพูน
๗๑๘	โครงการสอบวิทยานิพนธ์และโครงร่างวิทยานิพนธ์	๐	๑๐๐,๐๐๐	๑๐๐,๐๐๐	✓												วิทยาลัยสงฆ์ลำพูน
๗๑๙	โครงการจัดทำแผนพัฒนาฯ/งบประมาณ/แผนปฏิบัติการประจำปี	๑๔๐,๐๐๐	๐	๑๔๐,๐๐๐	✓												วิทยาลัยสงฆ์พุทธชินราช
๗๒๐	โครงการกิจกรรมเสริมหลักสูตร	๑๓๖,๒๓๐	๐	๑๓๖,๒๓๐	✓												วิทยาลัยสงฆ์พุทธชินราช
๗๒๑	โครงการปฏิบัติวิปัสสนากัมมัฏฐานนิสิต	๑๓๖,๒๓๐	๐	๑๓๖,๒๓๐			✓										วิทยาลัยสงฆ์พุทธชินราช
๗๒๒	โครงการกิจกรรมพัฒนานิสิต	๑๐๐,๐๐๐	๕๐,๐๐๐	๑๕๐,๐๐๐	✓												วิทยาลัยสงฆ์พุทธชินราช
๗๒๓	โครงการ KM เพิ่มประสิทธิภาพการทำงาน	๘๐,๐๐๐	๐	๘๐,๐๐๐	✓												วิทยาลัยสงฆ์พุทธชินราช
๗๒๔	โครงการอบรมเชิงปฏิบัติการ การบริหารความเสี่ยง	๘๐,๐๐๐	๐	๘๐,๐๐๐	✓												วิทยาลัยสงฆ์พุทธชินราช
๗๒๕	โครงการประชาสัมพันธ์รับนิสิตใหม่	๘๐,๐๐๐	๐	๘๐,๐๐๐	✓												วิทยาลัยสงฆ์พุทธชินราช
๗๒๖	โครงการบัณฑิตศึกษา	๑๐๐,๐๐๐	๐	๑๐๐,๐๐๐	✓												วิทยาลัยสงฆ์พุทธชินราช

ลำดับที่	โครงการ	ประเภทงบประมาณ		รวม งบประมาณ	การเบิกจ่ายงบประมาณ ๒๕๖๒											ส่วนงาน		
		ในงบประมาณ	นอกงบประมาณ		ต.ค.	พ.ย.	ธ.ค.	ม.ค.	ก.พ.	มี.ค.	เม.ย.	พ.ค.	มิ.ย.	ก.ค.	ส.ค.		ก.ย.	
๗๒๗	โครงการเตรียมความพร้อมก่อนเข้าศึกษาของนิสิต	๘๐,๐๐๐	๐	๘๐,๐๐๐	✓													วิทยาลัยสงฆ์พุทธชินราช
๗๒๘	โครงการส่งท้ายปีเก่าต้อนรับปีใหม่บุคลากร	๘๐,๐๐๐	๒๐,๐๐๐	๑๐๐,๐๐๐	✓													วิทยาลัยสงฆ์พุทธชินราช
๗๒๙	โครงการส่งเสริมกีฬาและนันทนาการภายในมหาวิทยาลัย	๘๐,๐๐๐	๗๐,๐๐๐	๑๕๐,๐๐๐	✓													วิทยาลัยสงฆ์พุทธชินราช
๗๓๐	โครงการกีฬาอุดมศึกษาสัมพันธ์นิสิต (ในเขตจังหวัดพิษณุโลก)	๘๐,๐๐๐	๐	๘๐,๐๐๐	✓													วิทยาลัยสงฆ์พุทธชินราช
๗๓๑	โครงการจัดทำวารสาร มจร.พุทธชินราชปริทรรศน์	๑๐,๐๐๐	๒๐๐,๐๐๐	๒๑๐,๐๐๐	✓													วิทยาลัยสงฆ์พุทธชินราช
๗๓๒	โครงการประกันคุณภาพการศึกษา	๘๐,๐๐๐	๗๐,๐๐๐	๑๕๐,๐๐๐	✓													วิทยาลัยสงฆ์พุทธชินราช
๗๓๓	โครงการตามรอยศาสตร์ของพระราชาสู่การเรียนรู้	๘๐,๐๐๐	๐	๘๐,๐๐๐	✓													วิทยาลัยสงฆ์พุทธชินราช
๗๓๔	โครงการ E-Learning Camp	๘๐,๐๐๐	๐	๘๐,๐๐๐	✓													วิทยาลัยสงฆ์พุทธชินราช
๗๓๕	โครงการค่ายอาสา รปศ. ร่วมใจพัฒนาชุมชน	๘๐,๐๐๐	๐	๘๐,๐๐๐	✓													วิทยาลัยสงฆ์พุทธชินราช
๗๓๖	โครงการสัมมนาผู้บริหารและครูพี่เลี้ยงโรงเรียน	๘๐,๐๐๐	๐	๘๐,๐๐๐	✓													วิทยาลัยสงฆ์พุทธชินราช
๗๓๗	โครงการฝึกประสบการณ์วิชาชีพรู	๕๐,๐๐๐	๐	๕๐,๐๐๐	✓													วิทยาลัยสงฆ์พุทธชินราช
๗๓๘	โครงการปัจฉิมนิเทศนิสิตปีสุดท้าย (ซ่อมรับปริญญา)	๕๐,๐๐๐	๐	๕๐,๐๐๐	✓													วิทยาลัยสงฆ์พุทธชินราช
๗๓๙	โครงการพัฒนาฝั่งแม่บวิทยาลัยสงฆ์พุทธชินราช	๐	๑๐๐,๐๐๐	๑๐๐,๐๐๐	✓													วิทยาลัยสงฆ์พุทธชินราช
๗๔๐	โครงการผลิตตำราและเอกสารทางวิชาการ	๐	๑๐๐,๐๐๐	๑๐๐,๐๐๐	✓													วิทยาลัยสงฆ์พุทธชินราช
๗๔๑	โครงการเผยแพร่งานวิจัยและเอกสารทางวิชาการระดับชาติหรือนานาชาติ	๐	๑๐๐,๐๐๐	๑๐๐,๐๐๐	✓													วิทยาลัยสงฆ์พุทธชินราช
๗๔๒	โครงการนิเทศนิสิตฝึกประสบการณ์วิชาชีพรู	๐	๑๐๐,๐๐๐	๑๐๐,๐๐๐	✓													วิทยาลัยสงฆ์พุทธชินราช
๗๔๓	โครงการเสริมความเป็นครูหลักสูตรสาขาวิชาสังคมศึกษา	๐	๑๐๐,๐๐๐	๑๐๐,๐๐๐	✓													วิทยาลัยสงฆ์พุทธชินราช
๗๔๔	โครงการจัดทำแผนพัฒนา/งบประมาณ/แผนปฏิบัติการประจำปี	๑๐๐,๐๐๐	๐	๑๐๐,๐๐๐	✓													วิทยาลัยสงฆ์บุรีรัมย์
๗๔๕	โครงการกิจกรรมเสริมหลักสูตร	๘๙,๘๗๐	๐	๘๙,๘๗๐	✓													วิทยาลัยสงฆ์บุรีรัมย์
๗๔๖	โครงการปฏิบัติวิปัสสนากัมมัฏฐานนิสิต	๘๙,๘๗๐	๐	๘๙,๘๗๐				✓										วิทยาลัยสงฆ์บุรีรัมย์
๗๔๗	โครงการปฐมนิเทศและต้อนรับนิสิตใหม่	๑๐๐,๐๐๐	๐	๑๐๐,๐๐๐										✓				วิทยาลัยสงฆ์บุรีรัมย์
๗๔๘	โครงการประชุมสัมมนาเพื่อพัฒนาและปรับปรุงหลักสูตรให้มีคุณภาพทันสมัยและสอดคล้องกับความต้องการของผู้เรียนและสังคม	๑๐๐,๐๐๐	๐	๑๐๐,๐๐๐	✓													วิทยาลัยสงฆ์บุรีรัมย์

ลำดับที่	โครงการ	ประเภทงบประมาณ		รวม งบประมาณ	การเบิกจ่ายงบประมาณ ๒๕๖๒										ส่วนงาน			
		ในงบประมาณ	นอกงบประมาณ		ต.ค.	พ.ย.	ธ.ค.	ม.ค.	ก.พ.	มี.ค.	เม.ย.	พ.ค.	มิ.ย.	ก.ค.		ส.ค.	ก.ย.	
๗๔๙	โครงการสร้างเครือข่ายแลกเปลี่ยนเรียนรู้เพื่อพัฒนาศักยภาพนิสิต	๑๐๐,๐๐๐	๐	๑๐๐,๐๐๐	✓													วิทยาลัยสงฆ์บุรีรัมย์
๗๕๐	โครงการฝึกอบรมคณาจารย์เพื่อพัฒนาการเรียนการสอน การวัดและประเมินผลที่มีความหลากหลายและมีประสิทธิภาพ	๑๐๐,๐๐๐	๐	๑๐๐,๐๐๐	✓													วิทยาลัยสงฆ์บุรีรัมย์
๗๕๑	โครงการฝึกอบรมคณาจารย์เพื่อพัฒนาและเสริมสร้างศักยภาพของบุคลากรให้มีความรู้ความสามารถในการจัดกิจกรรมการเรียนการสอนอย่างมีประสิทธิภาพ	๑๐๐,๐๐๐	๐	๑๐๐,๐๐๐	✓													วิทยาลัยสงฆ์บุรีรัมย์
๗๕๒	โครงการฝึกอบรมสัมมนาเพื่อพัฒนากิจกรรมการเรียนการสอนให้มีความหลากหลายโดยเน้นผู้เรียนเป็นสำคัญ	๘๐,๐๐๐	๐	๘๐,๐๐๐	✓													วิทยาลัยสงฆ์บุรีรัมย์
๗๕๓	โครงการประชุมสัมมนาจัดทำระบบและกลไกการให้คำปรึกษาและบริการข้อมูลเพื่อพัฒนาศักยภาพนิสิต	๘๐,๐๐๐	๐	๘๐,๐๐๐	✓													วิทยาลัยสงฆ์บุรีรัมย์
๗๕๔	โครงการพัฒนาศักยภาพและส่งเสริมสุขภาพด้านการกีฬาบุคลากรและนิสิต โชนีสถานใต้	๘๐,๐๐๐	๐	๘๐,๐๐๐	✓													วิทยาลัยสงฆ์บุรีรัมย์
๗๕๕	โครงการจัดทำสื่อประชาสัมพันธ์และแนะแนวทางการศึกษา	๘๐,๐๐๐	๗๐,๐๐๐	๑๕๐,๐๐๐	✓													วิทยาลัยสงฆ์บุรีรัมย์
๗๕๖	โครงการพัฒนาชมรมภาษาอังกฤษสำหรับนิสิต	๕๐,๐๐๐		๕๐,๐๐๐	✓													วิทยาลัยสงฆ์บุรีรัมย์
๗๕๗	โครงการประชุมวิชาการระดับชาติ ครั้งที่ 3	๐	๖๐๐,๐๐๐	๖๐๐,๐๐๐	✓													วิทยาลัยสงฆ์บุรีรัมย์
๗๕๘	โครงการเปิดฉลองอาคารอนุประสงค์ (พระพรหมบัณฑิต)	๐	๕๐๐,๐๐๐	๕๐๐,๐๐๐	✓													วิทยาลัยสงฆ์บุรีรัมย์
๗๕๙	โครงการจัดทำแผนพัฒนา/งบประมาณ/แผนปฏิบัติการประจำปี	๑๐๐,๐๐๐	๐	๑๐๐,๐๐๐	✓													วิทยาลัยสงฆ์ปัตตานี
๗๖๐	โครงการจัดกิจกรรมเสริมหลักสูตร	๙๒,๓๔๐	๐	๙๒,๓๔๐	✓													วิทยาลัยสงฆ์ปัตตานี
๗๖๑	โครงการปฏิบัติวิปัสสนากัมมัฏฐานนิสิต	๙๒,๓๔๐	๕๗,๖๖๐	๑๕๐,๐๐๐			✓											วิทยาลัยสงฆ์ปัตตานี
๗๖๒	โครงการพัฒนาศักยภาพบุคลากรสายวิชาการด้านการวิจัยและงานสร้างสรรค์เพื่อสร้างองค์ความรู้	๑๔๐,๐๐๐	๐	๑๔๐,๐๐๐	✓													วิทยาลัยสงฆ์ปัตตานี
๗๖๓	โครงการจัดทำตำราและหนังสือทางวิชาการ	๑๔๐,๐๐๐	๐	๑๔๐,๐๐๐	✓													วิทยาลัยสงฆ์ปัตตานี
๗๖๔	โครงการติดตามผลบัณฑิตที่สำเร็จการศึกษา	๕๐,๐๐๐	๐	๕๐,๐๐๐	✓													วิทยาลัยสงฆ์ปัตตานี
๗๖๕	โครงการเปิดโลกกว้างสร้างเส้นทางสู่อาชีพ	๑๐๐,๐๐๐	๐	๑๐๐,๐๐๐	✓													วิทยาลัยสงฆ์ปัตตานี

ลำดับที่	โครงการ	ประเภทงบประมาณ		รวม งบประมาณ	การเบิกจ่ายงบประมาณ ๒๕๖๒										ส่วนงาน			
		ในงบประมาณ	นอกงบประมาณ		ต.ค.	พ.ย.	ธ.ค.	ม.ค.	ก.พ.	มี.ค.	เม.ย.	พ.ค.	มิ.ย.	ก.ค.		ส.ค.	ก.ย.	
๗๖๖	โครงการพัฒนานิสิตในศตวรรษที่ 21 และนโยบายฯ 4.0	๑๐๐,๐๐๐	๐	๑๐๐,๐๐๐	✓													วิทยาลัยสงฆ์ปัตตานี
๗๖๗	โครงการพัฒนาศักยภาพของบุคลากรสายวิชาการ	๑๐๐,๐๐๐	๐	๑๐๐,๐๐๐	✓													วิทยาลัยสงฆ์ปัตตานี
๗๖๘	โครงการอบรมเสริมทักษะวิชาชีพเฉพาะสาขาวิชา	๑๐๐,๐๐๐	๐	๑๐๐,๐๐๐	✓													วิทยาลัยสงฆ์ปัตตานี
๗๖๙	โครงการพัฒนาบุคลากรตามแนวคิดเศรษฐกิจพอเพียง	๘๐,๐๐๐	๐	๘๐,๐๐๐	✓													วิทยาลัยสงฆ์ปัตตานี
๗๗๐	โครงการพัฒนาส่งเสริมสุขภาพนิสิต	๘๐,๐๐๐	๐	๘๐,๐๐๐	✓													วิทยาลัยสงฆ์ปัตตานี
๗๗๑	โครงการพัฒนาบัณฑิตที่พึงประสงค์	๕๐,๐๐๐	๐	๕๐,๐๐๐	✓													วิทยาลัยสงฆ์ปัตตานี
๗๗๒	โครงการปฐมนิเทศประจำปีการศึกษา	๕๐,๐๐๐	๐	๕๐,๐๐๐	✓													วิทยาลัยสงฆ์ปัตตานี
๗๗๓	โครงการจัดทำวารสารวิทยาลัยสงฆ์ปัตตานี	๘๐,๐๐๐	๐	๘๐,๐๐๐	✓													วิทยาลัยสงฆ์ปัตตานี
๗๗๔	โครงการพัฒนาองค์ความรู้ด้านการจัดการความรู้ (KM)	๕๐,๐๐๐	๐	๕๐,๐๐๐	✓													วิทยาลัยสงฆ์ปัตตานี
๗๗๕	โครงการให้ความรู้การประกันคุณภาพการศึกษาแก่บุคลากรและนิสิต	๕๐,๐๐๐	๐	๕๐,๐๐๐	✓													วิทยาลัยสงฆ์ปัตตานี
๗๗๖	โครงการพัฒนาบุคลากรสายปฏิบัติการ	๘๐,๐๐๐	๐	๘๐,๐๐๐	✓													วิทยาลัยสงฆ์ปัตตานี
๗๗๗	โครงการจัดทำแผนพัฒนาฯ/งบประมาณ/แผนปฏิบัติการประจำปี	๑๐๐,๐๐๐	๐	๑๐๐,๐๐๐	✓													วิทยาลัยสงฆ์นครน่าน
๗๗๘	โครงการจัดกิจกรรมเสริมหลักสูตร	๗๖,๐๐๐	๐	๗๖,๐๐๐	✓													วิทยาลัยสงฆ์นครน่าน
๗๗๙	โครงการปฏิบัติธรรมวิปัสสนากัมมัฏฐานนิตินิเทศเฉลิมพระเกียรติฯ	๗๖,๐๐๐	๓๐,๐๐๐	๑๐๖,๐๐๐				✓										วิทยาลัยสงฆ์นครน่าน
๗๘๐	โครงการพัฒนาศักยภาพบุคลากรวิทยาลัยสงฆ์นครน่าน	๒๐๐,๐๐๐	๐	๒๐๐,๐๐๐	✓													วิทยาลัยสงฆ์นครน่าน
๗๘๑	โครงการพัฒนาศักยภาพการเรียนการสอน คณาจารย์ วส.นครน่าน	๑๐๐,๐๐๐	๐	๑๐๐,๐๐๐	✓													วิทยาลัยสงฆ์นครน่าน
๗๘๒	โครงการพัฒนาระบบห้องสมุดและเทคโนโลยีสารสนเทศ	๑๐๐,๐๐๐	๐	๑๐๐,๐๐๐	✓													วิทยาลัยสงฆ์นครน่าน
๗๘๓	โครงการส่งเสริมและพัฒนาศักยภาพนิสิต	๘๐,๐๐๐	๐	๘๐,๐๐๐	✓													วิทยาลัยสงฆ์นครน่าน
๗๘๔	โครงการแนะแนวการศึกษาต่อระดับปริญญาตรี	๘๐,๐๐๐	๐	๘๐,๐๐๐	✓													วิทยาลัยสงฆ์นครน่าน
๗๘๕	โครงการส่งเสริมและพัฒนาระบบประกันคุณภาพการศึกษา	๘๐,๐๐๐	๐	๘๐,๐๐๐	✓													วิทยาลัยสงฆ์นครน่าน
๗๘๖	โครงการพัฒนาระบบการเงิน บัญชี พัสดุ ทะเบียนและวัดผล	๑๐๐,๐๐๐	๐	๑๐๐,๐๐๐	✓													วิทยาลัยสงฆ์นครน่าน
๗๘๗	โครงการสัมมนาวิชาการประจำปี	๒๐๐,๐๐๐	๐	๒๐๐,๐๐๐	✓													วิทยาลัยสงฆ์นครน่าน
๗๘๘	โครงการส่งเสริมกระบวนการเรียนการสอนมุ่งพัฒนาทักษะการเรียนรู้	๑๐๐,๐๐๐	๐	๑๐๐,๐๐๐	✓													วิทยาลัยสงฆ์นครน่าน
๗๘๙	โครงการสำรวจภาวะการปฏิบัติงานของนิสิต	๒๐,๐๐๐	๐	๒๐,๐๐๐	✓													วิทยาลัยสงฆ์นครน่าน



ลำดับที่	โครงการ	ประเภทงบประมาณ		รวม งบประมาณ	การเบิกจ่ายงบประมาณ ๒๕๖๒											ส่วนงาน		
		ในงบประมาณ	นอกงบประมาณ		ต.ค.	พ.ย.	ธ.ค.	ม.ค.	ก.พ.	มี.ค.	เม.ย.	พ.ค.	มิ.ย.	ก.ค.	ส.ค.		ก.ย.	
๗๙๐	โครงการสำรวจความพึงพอใจของนิสิตต่อคุณภาพการสอนของอาจารย์และสิ่งสนับสนุน	๒๐,๐๐๐	๐	๒๐,๐๐๐	✓													วิทยาลัยสงฆ์นครน่าน
๗๙๑	โครงการปฐมนิเทศนิสิต	๕๐,๐๐๐	๐	๕๐,๐๐๐	✓													วิทยาลัยสงฆ์นครน่าน
๗๙๒	โครงการส่งเสริมสนับสนุนกีฬาสัมพันธ์บุคลากรและนิสิต	๘๐,๐๐๐	๐	๘๐,๐๐๐	✓													วิทยาลัยสงฆ์นครน่าน
๗๙๓	โครงการส่งเสริมสนับสนุนกิจกรรมอาเซียน	๕๐,๐๐๐	๐	๕๐,๐๐๐	✓													วิทยาลัยสงฆ์นครน่าน
๗๙๔	โครงการรับเสด็จพระเทพรัตนราชสุดาฯ สยามบรมราชกุมารี เปิดกลุ่มอาคารเรียนเฉลิมพระเกียรติฯ	๒๐๐,๐๐๐	๐	๒๐๐,๐๐๐	✓													วิทยาลัยสงฆ์นครน่าน
๗๙๕	โครงการจัดทำแผนพัฒนา/แผนงบประมาณ/แผนปฏิบัติการ	๑๐๐,๐๐๐	๐	๑๐๐,๐๐๐	✓													วิทยาลัยสงฆ์พุทธโสธร
๗๙๖	โครงการจัดกิจกรรมเสริมหลักสูตร	๗๒,๓๙๐	๐	๗๒,๓๙๐	✓													วิทยาลัยสงฆ์พุทธโสธร
๗๙๗	โครงการปฏิบัติวิปัสสนากัมมัฏฐานนิสิต	๗๒,๓๙๐	๐	๗๒,๓๙๐				✓										วิทยาลัยสงฆ์พุทธโสธร
๗๙๘	โครงการเพิ่มศักยภาพแผนพัฒนาวิทยาลัยสงฆ์พุทธโสธร	๑๐๐,๐๐๐	๐	๑๐๐,๐๐๐	✓													วิทยาลัยสงฆ์พุทธโสธร
๗๙๙	โครงการส่งเสริมเสริมการเรียนรู้สู่วัฒนธรรมและภาษาอาเซียน	๑๐๐,๐๐๐	๐	๑๐๐,๐๐๐	✓													วิทยาลัยสงฆ์พุทธโสธร
๘๐๐	โครงการพัฒนาระบบประกันคุณภาพการศึกษา	๘๐,๐๐๐	๐	๘๐,๐๐๐	✓													วิทยาลัยสงฆ์พุทธโสธร
๘๐๑	โครงการพัฒนาบุคลากร	๒๐๐,๐๐๐	๐	๒๐๐,๐๐๐	✓													วิทยาลัยสงฆ์พุทธโสธร
๘๐๒	โครงการเรียนรู้ก้าวสู่คุณภาพด้วยการศึกษาเชิงสร้างสรรค์	๘๐,๐๐๐	๐	๘๐,๐๐๐	✓													วิทยาลัยสงฆ์พุทธโสธร
๘๐๓	โครงการพัฒนาระบบเทคโนโลยีสารสนเทศ	๑๐๐,๐๐๐	๐	๑๐๐,๐๐๐	✓													
๘๐๔	โครงการผลิตเอกสารการสอน/ตำรา/บทความทางวิชาการ	๑๐๐,๐๐๐	๐	๑๐๐,๐๐๐	✓													วิทยาลัยสงฆ์พุทธโสธร
๘๐๕	โครงการจัดทำแผนแม่บทวิทยาลัยสงฆ์พุทธโสธร	๘๐,๐๐๐	๐	๘๐,๐๐๐	✓													วิทยาลัยสงฆ์พุทธโสธร
๘๐๖	โครงการเสริมสร้างความรู้ด้านการประกันคุณภาพการศึกษา	๘๐,๐๐๐	๐	๘๐,๐๐๐	✓													วิทยาลัยสงฆ์พุทธโสธร
๘๐๗	โครงการอบรมภาษาอังกฤษเพื่อใช้สื่อสารและสารสนเทศ	๘๐,๐๐๐	๐	๘๐,๐๐๐	✓													วิทยาลัยสงฆ์พุทธโสธร
๘๐๘	โครงการผลิตเอกสารการสอน/ตำรา/บทความทางวิชาการ	๘๐,๐๐๐	๐	๘๐,๐๐๐	✓													วิทยาลัยสงฆ์พุทธโสธร
๘๐๙	โครงการ ส่งเสริมการเรียนรู้คุณภาพพัฒนาการศึกษาไทยแลนด์ 4.0	๐	๕๐,๐๐๐	๕๐,๐๐๐	✓													วิทยาลัยสงฆ์พุทธโสธร
๘๑๐	โครงการ ส่งเสริมพัฒนาการศึกษาในระดับปริญญาโท	๐	๕๐,๐๐๐	๕๐,๐๐๐	✓													วิทยาลัยสงฆ์พุทธโสธร
๘๑๑	โครงการ ตามรอยพระยุคลบาทชาติเข้มแข็ง	๐	๕๐,๐๐๐	๕๐,๐๐๐	✓													วิทยาลัยสงฆ์พุทธโสธร

ลำดับที่	โครงการ	ประเภทงบประมาณ		รวม งบประมาณ	การเบิกจ่ายงบประมาณ ๒๕๖๒											ส่วนงาน		
		ในงบประมาณ	นอกงบประมาณ		ต.ค.	พ.ย.	ธ.ค.	ม.ค.	ก.พ.	มี.ค.	เม.ย.	พ.ค.	มิ.ย.	ก.ค.	ส.ค.		ก.ย.	
๘๑๒	โครงการ พัฒนาศูนย์พยาบาลและนวัตกรรมการเรียนรู้	๐	๕๐,๐๐๐	๕๐,๐๐๐	✓													วิทยาลัยสงฆ์พุทธโสธร
๘๑๓	โครงการจัดทำแผนพัฒนา/งบประมาณ/ปฏิบัติการ	๑๐๐,๐๐๐	๐	๑๐๐,๐๐๐	✓													วิทยาลัยสงฆ์เชียงราย
๘๑๔	โครงการกิจกรรมเสริมหลักสูตร	๖๔,๖๐๐	๐	๖๔,๖๐๐	✓													วิทยาลัยสงฆ์เชียงราย
๘๑๕	โครงการปฏิบัติวิปัสสนากัมมัฏฐานนินิต	๖๔,๖๐๐	๐	๖๔,๖๐๐		✓												วิทยาลัยสงฆ์เชียงราย
๘๑๖	โครงการพัฒนาศักยภาพคณาจารย์	๑๕๐,๐๐๐	๐	๑๕๐,๐๐๐	✓													วิทยาลัยสงฆ์เชียงราย
๘๑๗	โครงการพัฒนาคุณภาพด้านการผลิตบัณฑิตและการวิจัย	๑๐๐,๐๐๐	๐	๑๐๐,๐๐๐	✓													วิทยาลัยสงฆ์เชียงราย
๘๑๘	โครงการพัฒนาระบบการเรียนการสอนโดยใช้ระบบเทคโนโลยีสารสนเทศ	๑๐๐,๐๐๐	๐	๑๐๐,๐๐๐	✓													วิทยาลัยสงฆ์เชียงราย
๘๑๙	โครงการผลิตและพัฒนาตำราทางวิชาการ	๑๐๐,๐๐๐	๐	๑๐๐,๐๐๐	✓													วิทยาลัยสงฆ์เชียงราย
๘๒๐	โครงการส่งเสริมนิสิตให้มีจิตสำนึกตามนวลักษณ์	๘๐,๐๐๐	๐	๘๐,๐๐๐	✓													วิทยาลัยสงฆ์เชียงราย
๘๒๑	โครงการอบรมคุณธรรมจริยธรรมแก่นิสิตใหม่	๘๐,๐๐๐	๐	๘๐,๐๐๐	✓													วิทยาลัยสงฆ์เชียงราย
๘๒๒	โครงการจิตอาสา	๘๐,๐๐๐	๐	๘๐,๐๐๐	✓													วิทยาลัยสงฆ์เชียงราย
๘๒๓	โครงการเชิดชูนิสิตผู้มีผลงานดีเด่น	๘๐,๐๐๐	๐	๘๐,๐๐๐	✓													วิทยาลัยสงฆ์เชียงราย
๘๒๔	โครงการสร้างศูนย์เครือข่ายนิสิตต้นแบบการงานอาชีพ	๑๐๐,๐๐๐	๐	๑๐๐,๐๐๐	✓													วิทยาลัยสงฆ์เชียงราย
๘๒๕	โครงการพัฒนาระบบและกลไกการบริหารหลักสูตร	๘๐,๐๐๐	๐	๘๐,๐๐๐	✓													วิทยาลัยสงฆ์เชียงราย
๘๒๖	โครงการพัฒนาคุณภาพการศึกษาพุทธศิลปกรรม	๘๐,๐๐๐	๐	๘๐,๐๐๐	✓													วิทยาลัยสงฆ์เชียงราย
๘๒๗	โครงการพัฒนาศักยภาพนิสิต	๘๐,๐๐๐	๐	๘๐,๐๐๐	✓													วิทยาลัยสงฆ์เชียงราย
๘๒๘	โครงการจิตอาสาพัฒนาคุณภาพห้องสมุดและบริการ	๘๐,๐๐๐	๐	๘๐,๐๐๐	✓													วิทยาลัยสงฆ์เชียงราย
๘๒๙	โครงการประกันคุณภาพการศึกษา	๘๐,๐๐๐	๐	๘๐,๐๐๐	✓													วิทยาลัยสงฆ์เชียงราย
๘๓๐	โครงการกีฬาบุคลากร	๕๐,๐๐๐	๕๐,๐๐๐	๑๐๐,๐๐๐	✓													วิทยาลัยสงฆ์เชียงราย
๘๓๑	โครงการจัดทำแผนพัฒนา/งบประมาณ/แผนปฏิบัติการ	๑๐๐,๐๐๐	๐	๑๐๐,๐๐๐	✓													วิทยาลัยสงฆ์ลำปาง
๘๓๒	โครงการจัดกิจกรรมเสริมหลักสูตร	๕๖,๐๕๐	๐	๕๖,๐๕๐	✓													วิทยาลัยสงฆ์ลำปาง
๘๓๓	โครงการปฏิบัติวิปัสสนากัมมัฏฐานนินิต	๕๖,๐๕๐	๓๐,๐๐๐	๘๖,๐๕๐			✓											วิทยาลัยสงฆ์ลำปาง
๘๓๔	โครงการส่งเสริมและพัฒนาระบบประกันคุณภาพการศึกษา	๑๐๐,๐๐๐	๐	๑๐๐,๐๐๐	✓													วิทยาลัยสงฆ์ลำปาง
๘๓๕	โครงการพัฒนาระบบห้องสมุดและเทคโนโลยีสารสนเทศ	๑๐๐,๐๐๐	๐	๑๐๐,๐๐๐	✓													วิทยาลัยสงฆ์ลำปาง

ลำดับที่	โครงการ	ประเภทงบประมาณ		รวม งบประมาณ	การเบิกจ่ายงบประมาณ ๒๕๖๒											ส่วนงาน		
		ในงบประมาณ	นอกงบประมาณ		ต.ค.	พ.ย.	ธ.ค.	ม.ค.	ก.พ.	มี.ค.	เม.ย.	พ.ค.	มิ.ย.	ก.ค.	ส.ค.		ก.ย.	
๘๓๖	โครงการพัฒนาศักยภาพคณาจารย์ เจ้าหน้าที่ที่วิทยาลัยสงฆ์นครลำปาง	๑๐๐,๐๐๐	๐	๑๐๐,๐๐๐	✓													วิทยาลัยสงฆ์ลำปาง
๘๓๗	โครงการส่งเสริมและพัฒนาศักยภาพนิสิตตามกรอบมาตรฐาน คุณวุฒิแห่งชาติ	๑๐๐,๐๐๐	๐	๑๐๐,๐๐๐	✓													วิทยาลัยสงฆ์ลำปาง
๘๓๘	โครงการแนะแนวการศึกษาต่อระดับปริญญาตรี	๑๐๐,๐๐๐	๐	๑๐๐,๐๐๐	✓													วิทยาลัยสงฆ์ลำปาง
๘๓๙	โครงการพัฒนาระบบการเงิน บัญชี พัสดุ ทะเบียนและวัดผล	๑๐๐,๐๐๐	๐	๑๐๐,๐๐๐	✓													วิทยาลัยสงฆ์ลำปาง
๘๔๐	โครงการเตรียมความพร้อมการเข้าสู่ตำแหน่งทางวิชาการ	๘๐,๐๐๐	๐	๘๐,๐๐๐	✓													วิทยาลัยสงฆ์ลำปาง
๘๔๑	โครงการพัฒนาศักยภาพบัณฑิตก่อนเข้าสู่วิชาชีพ	๘๐,๐๐๐	๐	๘๐,๐๐๐	✓													วิทยาลัยสงฆ์ลำปาง
๘๔๒	โครงการจัดทำแผนระดับสาขาวิชา	๘๐,๐๐๐	๐	๘๐,๐๐๐	✓													วิทยาลัยสงฆ์ลำปาง
๘๔๓	โครงการแลกเปลี่ยนเรียนรู้ของนิสิตระหว่างสถาบันการศึกษา และองค์กรภายนอก	๘๐,๐๐๐	๐	๘๐,๐๐๐	✓													วิทยาลัยสงฆ์ลำปาง
๘๔๔	โครงการปรับพื้นฐานนิสิตก่อนเรียน	๕๐,๐๐๐	๐	๕๐,๐๐๐	✓													วิทยาลัยสงฆ์ลำปาง
๘๔๕	โครงการพัฒนาหลักสูตรปริญญาโท คณะพุทธศาสตร์	๕๐,๐๐๐	๐	๕๐,๐๐๐	✓													วิทยาลัยสงฆ์ลำปาง
๘๔๖	โครงการปฐมนิเทศ	๕๐,๐๐๐	๐	๕๐,๐๐๐									✓					วิทยาลัยสงฆ์ลำปาง
๘๔๗	โครงการไหว้ครู บูรพาจารย์	๓๐,๐๐๐	๐	๓๐,๐๐๐	✓													วิทยาลัยสงฆ์ลำปาง
๘๔๘	โครงการสานสายสัมพันธ์กับการสร้างสุขภพานิสิตกับ คณาจารย์วิทยาลัยสงฆ์	๓๐,๐๐๐	๐	๓๐,๐๐๐	✓													วิทยาลัยสงฆ์ลำปาง
๘๔๙	โครงการพัฒนานิสิตระหว่างการศึกษา	๒๐,๐๐๐	๐	๒๐,๐๐๐	✓													วิทยาลัยสงฆ์ลำปาง
๘๕๐	โครงการธนาคารขยะกับการสร้างชุมชน	๒๐,๐๐๐	๐	๒๐,๐๐๐	✓													วิทยาลัยสงฆ์ลำปาง
๘๕๑	กิจกรรมฉลองพุทธศตวรรษที่๖๕	๐	๓๐,๐๐๐	๓๐,๐๐๐	✓													วิทยาลัยสงฆ์ลำปาง
๘๕๒	กิจกรรมขึ้นปีใหม่ (นิสิต)	๐	๕,๐๐๐	๕,๐๐๐	✓													วิทยาลัยสงฆ์ลำปาง
๘๕๓	โครงการประชาธิปไตย	๐	๕,๐๐๐	๕,๐๐๐	✓													วิทยาลัยสงฆ์ลำปาง
๘๕๔	โครงการจัดทำแผนงบประมาณ/แผนปฏิบัติการประจำปี	๑๐๐,๐๐๐	๐	๑๐๐,๐๐๐	✓													วิทยาลัยสงฆ์ศรีสะเกษ
๘๕๕	โครงการกิจกรรมเสริมหลักสูตร	๔๗,๓๑๐	๐	๔๗,๓๑๐	✓													วิทยาลัยสงฆ์ศรีสะเกษ
๘๕๖	โครงการปฏิบัติวิปัสสนากัมมัฏฐานนิสิต	๔๗,๓๑๐	๐	๔๗,๓๑๐				✓										วิทยาลัยสงฆ์ศรีสะเกษ

ลำดับที่	โครงการ	ประเภทงบประมาณ		รวม งบประมาณ	การเบิกจ่ายงบประมาณ ๒๕๖๒											ส่วนงาน		
		ในงบประมาณ	นอกงบประมาณ		ต.ค.	พ.ย.	ธ.ค.	ม.ค.	ก.พ.	มี.ค.	เม.ย.	พ.ค.	มิ.ย.	ก.ค.	ส.ค.		ก.ย.	
๘๕๗	โครงการจัดทำแผนพัฒนาบุคลากร	๘๐,๐๐๐	๐	๘๐,๐๐๐	✓													วิทยาลัยสงฆ์ศรีสะเกษ
๘๕๘	โครงการจัดทำแผนบริหารความเสี่ยง	๘๐,๐๐๐	๐	๘๐,๐๐๐	✓													วิทยาลัยสงฆ์ศรีสะเกษ
๘๕๙	โครงการจัดทำแผนยุทธศาสตร์ด้านการเงินและงบประมาณ	๘๐,๐๐๐	๐	๘๐,๐๐๐	✓													วิทยาลัยสงฆ์ศรีสะเกษ
๘๖๐	โครงการพัฒนาหลักสูตรที่สอดคล้องกับความต้องการของผู้เรียนและผู้เรียนและสังคม	๘๐,๐๐๐	๐	๘๐,๐๐๐	✓													วิทยาลัยสงฆ์ศรีสะเกษ
๘๖๑	โครงการส่งเสริมสุขภาพบุคลากรและนิสิต	๙๐,๐๐๐	๐	๙๐,๐๐๐	✓													วิทยาลัยสงฆ์ศรีสะเกษ
๘๖๒	โครงการพัฒนาศักยภาพบุคลากรสายวิชาการ	๑๕๐,๐๐๐	๐	๑๕๐,๐๐๐	✓													วิทยาลัยสงฆ์ศรีสะเกษ
๘๖๓	โครงการแนะแนวศึกษาต่อ	๘๐,๐๐๐	๐	๘๐,๐๐๐	✓													วิทยาลัยสงฆ์ศรีสะเกษ
๘๖๔	โครงการพัฒนาและจัดตั้งองค์กรนิสิต	๘๐,๐๐๐	๐	๘๐,๐๐๐	✓													วิทยาลัยสงฆ์ศรีสะเกษ
๘๖๕	โครงการพัฒนาห้องสมุด	๑๐๐,๐๐๐	๐	๑๐๐,๐๐๐	✓													วิทยาลัยสงฆ์ศรีสะเกษ
๘๖๖	โครงการปฐมนิเทศนิสิตใหม่	๘๐,๐๐๐	๐	๘๐,๐๐๐											✓			วิทยาลัยสงฆ์ศรีสะเกษ
๘๖๗	โครงการศึกษาดูงานนิสิตระดับปริญญาตรี/บัณฑิตศึกษา	๑๒๐,๐๐๐	๐	๑๒๐,๐๐๐	✓													วิทยาลัยสงฆ์ศรีสะเกษ
๘๖๘	โครงการจัดทำแผนพัฒนานิสิต/แผนจัดโครงการกิจกรรมพัฒนานิสิต	๑๐๐,๐๐๐	๐	๑๐๐,๐๐๐	✓													วิทยาลัยสงฆ์ศรีสะเกษ
๘๖๙	โครงการอบรมงานประกันคุณภาพการศึกษา	๘๐,๐๐๐	๐	๘๐,๐๐๐	✓													วิทยาลัยสงฆ์ศรีสะเกษ
๘๗๐	โครงการซ้อมรับปริญญาและแสดงความยินดีกับบัณฑิต	๕๐,๐๐๐	๐	๕๐,๐๐๐	✓													วิทยาลัยสงฆ์ศรีสะเกษ
๘๗๑	โครงการจัดทำแผนพัฒนา/งบประมาณ/แผนปฏิบัติการ/รายงานประจำปี	๑๐๐,๐๐๐	๐	๑๐๐,๐๐๐	✓													วิทยาลัยสงฆ์ราชบุรี
๘๗๒	โครงการกิจกรรมเสริมหลักสูตร	๔๗,๕๐๐	๐	๔๗,๕๐๐	✓													วิทยาลัยสงฆ์ราชบุรี
๘๗๓	โครงการปฏิบัติวิปัสสนากัมมัฏฐานนิสิต	๔๗,๕๐๐	๐	๔๗,๕๐๐				✓										วิทยาลัยสงฆ์ราชบุรี
๘๗๔	โครงการนิสิตสัมพันธ์	๘๐,๐๐๐	๐	๘๐,๐๐๐	✓													วิทยาลัยสงฆ์ราชบุรี
๘๗๕	โครงการปฐมนิเทศอาจารย์	๓๐,๐๐๐	๐	๓๐,๐๐๐	✓													วิทยาลัยสงฆ์ราชบุรี
๘๗๖	โครงการไหว้ครู	๒๕,๐๐๐	๐	๒๕,๐๐๐	✓													วิทยาลัยสงฆ์ราชบุรี
๘๗๗	โครงการทัศนศึกษาการบริหารการปกครองส่วนท้องถิ่นกับการต่อต้านการทุจริต	๘๐,๐๐๐	๐	๘๐,๐๐๐	✓													วิทยาลัยสงฆ์ราชบุรี
๘๗๘	โครงการพัฒนาบุคลากรสายวิชาการ	๑๐๐,๐๐๐	๐	๑๐๐,๐๐๐	✓													วิทยาลัยสงฆ์ราชบุรี
๘๗๙	โครงการพัฒนาบุคลากรสายปฏิบัติการ	๕๐,๐๐๐	๐	๕๐,๐๐๐	✓													วิทยาลัยสงฆ์ราชบุรี
๘๘๐	โครงการอบรมเชิงปฏิบัติการนิสิตกับการประกันคุณภาพการศึกษา	๕๐,๐๐๐	๐	๕๐,๐๐๐	✓													วิทยาลัยสงฆ์ราชบุรี

ลำดับที่	โครงการ	ประเภทงบประมาณ		รวม งบประมาณ	การเบิกจ่ายงบประมาณ ๒๕๖๒										ส่วนงาน			
		ในงบประมาณ	นอกงบประมาณ		ต.ค.	พ.ย.	ธ.ค.	ม.ค.	ก.พ.	มี.ค.	เม.ย.	พ.ค.	มิ.ย.	ก.ค.		ส.ค.	ก.ย.	
๘๘๑	โครงการแนะแนวทางการศึกษาระดับประกาศนียบัตรและระดับอุดมศึกษา	๕๐,๐๐๐	๐	๕๐,๐๐๐	✓													วิทยาลัยสงฆ์ราชบุรี
๘๘๒	โครงการปฐมนิเทศการศึกษา	๕๐,๐๐๐	๐	๕๐,๐๐๐								✓						วิทยาลัยสงฆ์ราชบุรี
๘๘๓	โครงการกีฬา (นิสิตคฤหัสถ์)	๕๐,๐๐๐	๐	๕๐,๐๐๐	✓													วิทยาลัยสงฆ์ราชบุรี
๘๘๔	โครงการอบรมเสริมสร้างสุขภาพะนิสิต	๕๐,๐๐๐	๐	๕๐,๐๐๐	✓													วิทยาลัยสงฆ์ราชบุรี
๘๘๕	โครงการปัจฉิมนิเทศนิสิต	๕๐,๐๐๐	๐	๕๐,๐๐๐	✓													วิทยาลัยสงฆ์ราชบุรี
๘๘๖	โครงการพัฒนาระบบเทคโนโลยีสารสนเทศ	๑๐๐,๐๐๐	๐	๑๐๐,๐๐๐	✓													วิทยาลัยสงฆ์ราชบุรี
๘๘๗	โครงการพัฒนาห้องสมุด	๑๐๐,๐๐๐	๐	๑๐๐,๐๐๐	✓													วิทยาลัยสงฆ์ราชบุรี
๘๘๘	โครงการส่งเสริมการพัฒนาด้านภาษาแก่นิสิต	๕๐,๐๐๐	๐	๕๐,๐๐๐	✓													วิทยาลัยสงฆ์ราชบุรี
๘๘๙	โครงการนิเทศและตรวจเยี่ยมการปฏิบัติศาสนกิจของนิสิต(บรรพชิต)	๑๐,๐๐๐	๐	๑๐,๐๐๐	✓													วิทยาลัยสงฆ์ราชบุรี
๘๙๐	โครงการอบรมเทคนิคการเขียนบทความวิจัยเพื่อการตีพิมพ์ระดับนานาชาติแก่นักศึกษาคณะศึกษาศาสตร์	๑๐,๐๐๐	๐	๑๐,๐๐๐	✓													วิทยาลัยสงฆ์ราชบุรี
๘๙๑	โครงการสหกิจศึกษาบูรณาการกับการปฏิบัติงานบริการสังคมของนิสิต (คฤหัสถ์)	๐	๒๐,๐๐๐	๒๐,๐๐๐	✓													วิทยาลัยสงฆ์ราชบุรี
๘๙๒	โครงการเตรียมความพร้อมนิสิตสู่สังคม	๐	๒๐,๐๐๐	๒๐,๐๐๐	✓													วิทยาลัยสงฆ์ราชบุรี
๘๙๓	โครงการจัดทำแผนพัฒนา/แผนงบประมาณ/แผนปฏิบัติการประจำปี	๑๐๐,๐๐๐	๐	๑๐๐,๐๐๐	✓													วิทยาลัยสงฆ์พุทธปัญญาศรีทวารวดี
๘๙๔	โครงการกิจกรรมเสริมหลักสูตร	๔๒,๙๔๐	๐	๔๒,๙๔๐	✓													วิทยาลัยสงฆ์พุทธปัญญาศรีทวารวดี
๘๙๕	โครงการปฏิบัติวิปัสสนากัมมัฏฐาน	๔๒,๙๔๐	๐	๔๒,๙๔๐				✓										วิทยาลัยสงฆ์พุทธปัญญาศรีทวารวดี
๘๙๖	โครงการเสริมสุขภาพนิสิต "รู้จักสามัคคี กีฬาสีลูกพุทธปัญญา"	๘๐,๐๐๐	๐	๘๐,๐๐๐	✓													วิทยาลัยสงฆ์พุทธปัญญาศรีทวารวดี
๘๙๗	โครงการส่งเสริม "สุขภาพบุคลากร" (กีฬาสีบุคลากรเจ้าหน้าที่ มจร)	๕๐,๐๐๐	๐	๕๐,๐๐๐	✓													วิทยาลัยสงฆ์พุทธปัญญาศรีทวารวดี
๘๙๘	โครงการส่งเสริมการเรียนรู้บูรณาการการจัดการเรียนการสอน และส่งเสริมพัฒนากระบวนการเรียนรู้ของนิสิต	๑๐๐,๐๐๐	๐	๑๐๐,๐๐๐	✓													วิทยาลัยสงฆ์พุทธปัญญาศรีทวารวดี
๘๙๙	โครงการส่งเสริมสุขภาพบุคลากรและเจ้าหน้าที่	๘๐,๐๐๐	๐	๘๐,๐๐๐	✓													วิทยาลัยสงฆ์พุทธปัญญาศรีทวารวดี
๙๐๐	โครงการส่งเสริมและพัฒนาการบริหารความเสี่ยง และการจัดการความรู้ (KM)	๘๐,๐๐๐	๐	๘๐,๐๐๐	✓													วิทยาลัยสงฆ์พุทธปัญญาศรีทวารวดี
๙๐๑	โครงการ "พัฒนาศักยภาพบุคลากร"	๑๐๐,๐๐๐	๐	๑๐๐,๐๐๐	✓													วิทยาลัยสงฆ์พุทธปัญญาศรีทวารวดี
๙๐๒	โครงการส่งเสริมและพัฒนาการสร้างสรรค์ผลงานวิชาการ ระดับบัณฑิต และมหาบัณฑิต	๑๐๐,๐๐๐	๐	๑๐๐,๐๐๐	✓													วิทยาลัยสงฆ์พุทธปัญญาศรีทวารวดี
๙๐๓	โครงการส่งเสริมและพัฒนาการสร้างสรรค์ผลงานวิชาการ ระดับบัณฑิต มหาบัณฑิต และงานธุรการ	๘๐,๐๐๐	๐	๘๐,๐๐๐	✓													วิทยาลัยสงฆ์พุทธปัญญาศรีทวารวดี

ลำดับที่	โครงการ	ประเภทงบประมาณ		รวม งบประมาณ	การเบิกจ่ายงบประมาณ ๒๕๖๒											ส่วนงาน		
		ในงบประมาณ	นอกงบประมาณ		ต.ค.	พ.ย.	ธ.ค.	ม.ค.	ก.พ.	มี.ค.	เม.ย.	พ.ค.	มิ.ย.	ก.ค.	ส.ค.		ก.ย.	
๙๐๔	โครงการส่งเสริมและพัฒนากระบวนการบริหารการเงิน บัญชี พัสดุ ทะเบียนและวัสดุ และงานธุรการ	๑๐๐,๐๐๐	๐	๑๐๐,๐๐๐	✓													วิทยาลัยสงฆ์พุทธปัญญาศรีทวารวดี
๙๐๕	โครงการสัมมนาวิชาการประจำปี	๑๕๐,๐๐๐	๐	๑๕๐,๐๐๐	✓													วิทยาลัยสงฆ์พุทธปัญญาศรีทวารวดี
๙๐๖	โครงการพัฒนาจากการสำรวจความพึงพอใจของนิสิต	๒๐,๐๐๐	๐	๒๐,๐๐๐	✓													วิทยาลัยสงฆ์พุทธปัญญาศรีทวารวดี
๙๐๗	โครงการปรับฐานความรู้และเตรียมความพร้อมผู้เข้าศึกษา	๒๐,๐๐๐	๐	๒๐,๐๐๐	✓													วิทยาลัยสงฆ์พุทธปัญญาศรีทวารวดี
๙๐๘	โครงการปฐมนิเทศนิสิตใหม่	๒๐,๐๐๐	๒๐,๐๐๐	๔๐,๐๐๐	✓													วิทยาลัยสงฆ์พุทธปัญญาศรีทวารวดี
๙๐๙	โครงการทวนผลสอบสัมฤทธิ์	๒๐,๐๐๐	๐	๒๐,๐๐๐	✓													วิทยาลัยสงฆ์พุทธปัญญาศรีทวารวดี
๙๑๐	โครงการจัดทำแผนพัฒนาและแผนปฏิบัติการประจำปี	๑๐๐,๐๐๐	๐	๑๐๐,๐๐๐	✓													วิทยาลัยสงฆ์พ่อขุนผาเมือง
๙๑๑	โครงการปฏิบัติวิปัสสนากัมมัฏฐานนิสิต	๓๗,๖๒๐	๓๐๐,๐๐๐	๓๓๗,๖๒๐			✓											วิทยาลัยสงฆ์พ่อขุนผาเมือง
๙๑๒	โครงการกิจกรรมเสริมหลักสูตร	๓๗,๖๒๐	๔๐,๐๐๐	๗๗,๖๒๐	✓													วิทยาลัยสงฆ์พ่อขุนผาเมือง
๙๑๓	โครงการส่งเสริมนิสัยปฏิบัติศาสนากิจอาสาเต็มปัญญาให้สังคม	๕๐,๐๐๐	๐	๕๐,๐๐๐	✓													วิทยาลัยสงฆ์พ่อขุนผาเมือง
๙๑๔	โครงการส่งเสริมการใช้เทคโนโลยีสารสนเทศแก่นิสิต	๕๐,๐๐๐	๐	๕๐,๐๐๐	✓													วิทยาลัยสงฆ์พ่อขุนผาเมือง
๙๑๕	โครงการพัฒนาศักยภาพการสอนของคณาจารย์	๑๐๐,๐๐๐	๐	๑๐๐,๐๐๐	✓													วิทยาลัยสงฆ์พ่อขุนผาเมือง
๙๑๖	โครงการสัมมนาบัณฑิต	๕๐,๐๐๐	๐	๕๐,๐๐๐	✓													วิทยาลัยสงฆ์พ่อขุนผาเมือง
๙๑๗	โครงการให้ความรู้ด้านงานประกันคุณภาพการศึกษา	๕๐,๐๐๐	๐	๕๐,๐๐๐	✓													วิทยาลัยสงฆ์พ่อขุนผาเมือง
๙๑๘	โครงการจัดทำประกันคุณภาพการศึกษา	๕๐,๐๐๐	๐	๕๐,๐๐๐	✓													วิทยาลัยสงฆ์พ่อขุนผาเมือง
๙๑๙	โครงการปฐมนิเทศนิสิต	๓๐,๐๐๐	๐	๓๐,๐๐๐									✓					วิทยาลัยสงฆ์พ่อขุนผาเมือง
๙๒๐	โครงการจัดทำ KM สำหรับส่วนงาน	๘๐,๐๐๐	๐	๘๐,๐๐๐	✓													วิทยาลัยสงฆ์พ่อขุนผาเมือง
๙๒๑	โครงการพัฒนาความรู้ด้าน IT แก่บุคลากร	๘๐,๐๐๐	๐	๘๐,๐๐๐	✓													วิทยาลัยสงฆ์พ่อขุนผาเมือง
๙๒๒	โครงการแนะแนวและประชาสัมพันธ์การรับสมัครนิสิต	๕๐,๐๐๐	๐	๕๐,๐๐๐	✓													วิทยาลัยสงฆ์พ่อขุนผาเมือง
๙๒๓	โครงการจัดทำแผนพัฒนา/งบประมาณ/แผนปฏิบัติการประจำปี	๑๐๐,๐๐๐	๐	๑๐๐,๐๐๐	✓													วิทยาลัยสงฆ์ร้อยเอ็ด
๙๒๔	โครงการจัดกิจกรรมเสริมหลักสูตร	๗๕,๐๕๐	๐	๗๕,๐๕๐	✓													วิทยาลัยสงฆ์ร้อยเอ็ด
๙๒๕	โครงการปฏิบัติวิปัสสนากัมมัฏฐานนิสิต ระดับปริญญาตรี	๗๕,๐๕๐	๐	๗๕,๐๕๐			✓											วิทยาลัยสงฆ์ร้อยเอ็ด
๙๒๖	โครงการส่งเสริมและพัฒนาบุคลากรสายวิชาการ สายสนับสนุน และนิสิต	๑๕๐,๐๐๐	๐	๑๕๐,๐๐๐	✓													วิทยาลัยสงฆ์ร้อยเอ็ด
๙๒๗	โครงการประชาสัมพันธ์และแนะแนวการศึกษา	๘๐,๐๐๐	๐	๘๐,๐๐๐	✓													วิทยาลัยสงฆ์ร้อยเอ็ด

ลำดับที่	โครงการ	ประเภทงบประมาณ		รวม งบประมาณ	การเบิกจ่ายงบประมาณ ๒๕๖๒										ส่วนงาน			
		ในงบประมาณ	นอกงบประมาณ		ต.ค.	พ.ย.	ธ.ค.	ม.ค.	ก.พ.	มี.ค.	เม.ย.	พ.ค.	มิ.ย.	ก.ค.		ส.ค.	ก.ย.	
๙๒๘	โครงการแผนบริหารความเสี่ยง	๕๐,๐๐๐	๐	๕๐,๐๐๐	✓													วิทยาลัยสงฆ์ร้อยเอ็ด
๙๒๙	โครงการประชุมเชิงปฏิบัติการเพื่อกำหนดทิศทางเพื่อสร้างความเข้าใจกลยุทธ์ด้านการเงินและงบประมาณ	๑๐๐,๐๐๐	๐	๑๐๐,๐๐๐	✓													วิทยาลัยสงฆ์ร้อยเอ็ด
๙๓๐	โครงการพัฒนาระบบเทคโนโลยีสารสนเทศ	๑๐๐,๐๐๐	๐	๑๐๐,๐๐๐	✓													วิทยาลัยสงฆ์ร้อยเอ็ด
๙๓๑	โครงการจัดการความรู้ KM	๕๐,๐๐๐	๐	๕๐,๐๐๐	✓													วิทยาลัยสงฆ์ร้อยเอ็ด
๙๓๒	โครงการปฐมนิเทศนิสิตใหม่ ระดับปริญญาตรี	๕๐,๐๐๐	๐	๕๐,๐๐๐	✓													วิทยาลัยสงฆ์ร้อยเอ็ด
๙๓๓	โครงการปัจฉิมนิเทศนิสิต เตรียมพร้อมสู่ความเป็นบัณฑิต	๕๐,๐๐๐	๐	๕๐,๐๐๐	✓													วิทยาลัยสงฆ์ร้อยเอ็ด
๙๓๔	โครงการส่งเสริมศักยภาพของบุคลากร (กีฬา)	๑๐๐,๐๐๐	๐	๑๐๐,๐๐๐	✓													วิทยาลัยสงฆ์ร้อยเอ็ด
๙๓๕	โครงการพัฒนานิสิตและกิจกรรมนิสิต (ตามกรอบมาตรฐานคุณวุฒิ 5 ด้าน)	๘๐,๐๐๐	๐	๘๐,๐๐๐	✓													วิทยาลัยสงฆ์ร้อยเอ็ด
๙๓๖	โครงการประชุมสัมมนาทางวิชาการ และเปิดอาคารเรียนรวม วิทยาลัยสงฆ์ร้อยเอ็ด	๒๐๐,๐๐๐	๕๐๐,๐๐๐	๗๐๐,๐๐๐	✓													วิทยาลัยสงฆ์ร้อยเอ็ด
๙๓๗	โครงการตรวจสอบสุขภาพประจำปี บุคลากร	๘๐,๐๐๐	๐	๘๐,๐๐๐	✓													วิทยาลัยสงฆ์ร้อยเอ็ด
๙๓๘	โครงการปฐมนิเทศนิสิตใหม่ ระดับบัณฑิตศึกษา	๓๐,๐๐๐	๐	๓๐,๐๐๐	✓													วิทยาลัยสงฆ์ร้อยเอ็ด
๙๓๙	โครงการปฏิบัติวิปัสสนากัมมัฏฐานนิสิต ระดับบัณฑิตศึกษา	๓๐,๐๐๐	๐	๓๐,๐๐๐	✓													วิทยาลัยสงฆ์ร้อยเอ็ด
๙๔๐	โครงการส่งเสริมศักยภาพนิสิต ในศตวรรษที่ 21	๒๐,๐๐๐	๐	๒๐,๐๐๐	✓													วิทยาลัยสงฆ์ร้อยเอ็ด
๙๔๑	โครงการปฏิบัติวิปัสสนากัมมัฏฐาน หลักสูตร ป.บส.	๐	๒๒,๘๐๐	๒๒,๘๐๐				✓										วิทยาลัยสงฆ์ร้อยเอ็ด
๙๔๒	โครงการแผนพัฒนา/งบประมาณ/แผนปฏิบัติการประจำปี	๑๐๐,๐๐๐	๐	๑๐๐,๐๐๐	✓													วิทยาลัยสงฆ์ชัยภูมิ
๙๔๓	โครงการจัดกิจกรรมเสริมหลักสูตร	๖๙,๓๕๐	๐	๖๙,๓๕๐	✓													วิทยาลัยสงฆ์ชัยภูมิ
๙๔๔	โครงการปฏิบัติวิปัสสนากัมมัฏฐาน	๖๙,๓๕๐	๐	๖๙,๓๕๐				✓										วิทยาลัยสงฆ์ชัยภูมิ
๙๔๕	โครงการปฐมนิเทศนิสิตประจำปีการศึกษา	๕๐,๐๐๐	๐	๕๐,๐๐๐									✓					วิทยาลัยสงฆ์ชัยภูมิ
๙๔๖	โครงการจัดทำแผนพัฒนาและปรับปรุงหลักสูตรให้ได้มาตรฐาน สกอ.	๕๐,๐๐๐	๐	๕๐,๐๐๐	✓													วิทยาลัยสงฆ์ชัยภูมิ
๙๔๗	โครงการสัมมนาก่อนสอบเข้าศึกษาต่อระดับปริญญาตรี	๕๐,๐๐๐	๐	๕๐,๐๐๐	✓													วิทยาลัยสงฆ์ชัยภูมิ

ลำดับที่	โครงการ	ประเภทงบประมาณ		รวม งบประมาณ	การเบิกจ่ายงบประมาณ ๒๕๖๒										ส่วนงาน			
		ในงบประมาณ	นอกงบประมาณ		ต.ค.	พ.ย.	ธ.ค.	ม.ค.	ก.พ.	มี.ค.	เม.ย.	พ.ค.	มิ.ย.	ก.ค.		ส.ค.	ก.ย.	
๙๔๘	โครงการความร่วมมือพัฒนาหลักสูตรกับสถาบันการศึกษาใน เขตจังหวัดชัยภูมิ	๑๐๐,๐๐๐	๐	๑๐๐,๐๐๐	✓													วิทยาลัยสงฆ์ชัยภูมิ
๙๔๙	โครงการศึกษาดูงานเพื่อพัฒนาศักยภาพของบุคลากร	๑๐๐,๐๐๐	๐	๑๐๐,๐๐๐	✓													วิทยาลัยสงฆ์ชัยภูมิ
๙๕๐	โครงการแลกเปลี่ยนเรียนรู้ทางวิชาการด้านพระพุทธศาสนา และวัฒนธรรมในกลุ่มอาเซียน	๑๐๐,๐๐๐	๐	๑๐๐,๐๐๐	✓													วิทยาลัยสงฆ์ชัยภูมิ
๙๕๑	โครงการอบรมภาษากลุ่มอาเซียนให้บุคลากรและนิสิต	๘๐,๐๐๐	๐	๘๐,๐๐๐	✓													วิทยาลัยสงฆ์ชัยภูมิ
๙๕๒	โครงการจัดสรรทุนสนับสนุนการศึกษาต่อของบุคลากร	๑๐๐,๐๐๐	๐	๑๐๐,๐๐๐	✓													วิทยาลัยสงฆ์ชัยภูมิ
๙๕๓	โครงการประชุมเชิงปฏิบัติการเพื่อกำหนดแนวทางเพื่อสร้าง ความเข้าใจกลยุทธ์ทางการเงินและงบประมาณ	๖๐,๐๐๐	๐	๖๐,๐๐๐	✓													วิทยาลัยสงฆ์ชัยภูมิ
๙๕๔	โครงการอบรมภาษาอังกฤษสำหรับบุคลากร	๕๐,๐๐๐	๐	๕๐,๐๐๐	✓													วิทยาลัยสงฆ์ชัยภูมิ
๙๕๕	โครงการสอนธรรมศึกษานิสิตคฤหัสถ์	๓๐,๐๐๐	๐	๓๐,๐๐๐	✓													วิทยาลัยสงฆ์ชัยภูมิ
๙๕๖	โครงการซ่อมรับปริญญา	๓๐,๐๐๐	๐	๓๐,๐๐๐	✓													วิทยาลัยสงฆ์ชัยภูมิ
๙๕๗	โครงการปัจฉิมนิเทศนิสิต	๓๐,๐๐๐	๐	๓๐,๐๐๐	✓													วิทยาลัยสงฆ์ชัยภูมิ
๙๕๘	โครงการอบรมพัฒนาระบบงานการเงิน/บัญชี/พัสดุ และทะเบียนวัดผล	๘๐,๐๐๐	๐	๘๐,๐๐๐	✓													วิทยาลัยสงฆ์ชัยภูมิ
๙๕๙	โครงการสัมมนาวิชาการประจำปี	๘๐,๐๐๐	๐	๘๐,๐๐๐	✓													วิทยาลัยสงฆ์ชัยภูมิ
๙๖๐	โครงการบูชาภิวัต	๓๐,๐๐๐	๐	๓๐,๐๐๐	✓													วิทยาลัยสงฆ์ชัยภูมิ
๙๖๑	โครงการเตรียมความพร้อมประกันคุณภาพการศึกษา	๐	๑๐๐,๐๐๐	๑๐๐,๐๐๐	✓													วิทยาลัยสงฆ์ชัยภูมิ
๙๖๒	โครงการจัดทำแผนพัฒนา/งบประมาณ/แผนปฏิบัติการประจำปี	๑๐๐,๐๐๐	๐	๑๐๐,๐๐๐	✓													วิทยาลัยสงฆ์สุพรรณบุรี
๙๖๓	โครงการจัดกิจกรรมเสริมหลักสูตร	๔๓,๘๙๐	๐	๔๓,๘๙๐	✓													วิทยาลัยสงฆ์สุพรรณบุรี
๙๖๔	โครงการปฐมนิเทศนิสิตใหม่	๐	๑๐,๐๐๐	๑๐,๐๐๐									✓					วิทยาลัยสงฆ์สุพรรณบุรี
๙๖๕	โครงการจัดกิจกรรมเสริมหลักสูตรรุ่นพี่รุ่นน้อง "รับน้อง มจร."	๐	๒๐,๐๐๐	๒๐,๐๐๐	✓													วิทยาลัยสงฆ์สุพรรณบุรี
๙๖๖	โครงการจัดกิจกรรมเสริมหลักสูตรรุ่นพี่รุ่นน้อง "สัมมนารัฐ ประศาสนศาสตร์"	๐	๒๐,๐๐๐	๒๐,๐๐๐	✓													วิทยาลัยสงฆ์สุพรรณบุรี
๙๖๗	โครงการรุ่นพี่ตัวรุ่นน้อง	๐	๕,๐๐๐	๕,๐๐๐	✓													วิทยาลัยสงฆ์สุพรรณบุรี





ลำดับที่	โครงการ	ประเภทงบประมาณ		รวม งบประมาณ	การเบิกจ่ายงบประมาณ ๒๕๖๒										ส่วนงาน			
		ในงบประมาณ	นอกงบประมาณ		ต.ค.	พ.ย.	ธ.ค.	ม.ค.	ก.พ.	มี.ค.	เม.ย.	พ.ค.	มิ.ย.	ก.ค.		ส.ค.	ก.ย.	
๘	โครงการพัฒนาที่ดิน มจร อำเภอองครักษ์ จังหวัดนครนายก	๐	๑,๐๐๐,๐๐๐	๑,๐๐๐,๐๐๐	✓													กองกิจการพิเศษ
๙	โครงการพัฒนาบุคลากรสายปฏิบัติการวิชาชีพและบริหารงานทั่วไป	๑๐๐,๐๐๐	๐	๑๐๐,๐๐๐	✓													กองกิจการวิทยาเขต
๑๐	โครงการแก้ไขข้อขัดข้องในการบริหารจัดการของวิทยาเขต วิทยาลัยสงฆ์	๕๐,๐๐๐	๐	๕๐,๐๐๐	✓													กองกิจการวิทยาเขต
๑๑	โครงการตรวจเยี่ยมงานนิเทศการ ในส่วนภูมิภาคของมหาวิทยาลัย	๑๕๐,๐๐๐	๕๐,๐๐๐	๒๐๐,๐๐๐	✓													กองนิเทศการ
๑๒	โครงการอบรมด้านกฎหมายสำหรับผู้บริหาร "การเพิ่มประสิทธิภาพสำหรับผู้บริหาร"	๑๐๐,๐๐๐	๗๐,๐๐๐	๑๗๐,๐๐๐	✓													กองนิเทศการ
๑๓	โครงการอบรมให้ความรู้แก่บุคลากรเกี่ยวกับการกระทำ ความผิดอันเกิดจากประโยชน์ส่วนตนขัดกับประโยชน์ส่วนรวม	๑๐๐,๐๐๐	๗๐,๐๐๐	๑๗๐,๐๐๐	✓													กองนิเทศการ
๑๔	โครงการแปลงแผนยุทธศาสตร์มหาวิทยาลัยสู่การปฏิบัติ	๒๕๐,๐๐๐	๐	๒๕๐,๐๐๐	✓													กองแผนงาน
๑๕	โครงการบริการองค์ความรู้แผนพัฒนาและแผนงบประมาณสู่หน่วยงานภายในมหาวิทยาลัย(ตรวจเยี่ยม)	๑๐๐,๐๐๐	๐	๑๐๐,๐๐๐	✓													กองแผนงาน
๑๖	โครงการประชุมสัมมนาเครือข่ายแผนระดับส่วนงานการบริการวิชาการ	๓๐๐,๐๐๐	๐	๓๐๐,๐๐๐	✓													กองแผนงาน
๑๗	โครงการจัดพิมพ์หนังสือทางวิชาการ	๕๐๐,๐๐๐	๔๐๐,๐๐๐	๙๐๐,๐๐๐	✓													กองวิชาการ
๑๘	โครงการจัดพิมพ์วารสารมหาจุฬาราชการ	๑๕๐,๐๐๐	๐	๑๕๐,๐๐๐	✓													กองวิชาการ
๑๙	โครงการศูนย์พุทธวิปัสสนานานาชาติ (IBMC)	๑๕๐,๐๐๐	๒,๐๐๐,๐๐๐	๒,๑๕๐,๐๐๐	✓													กองวิเทศสัมพันธ์
๒๐	โครงการจัดพิมพ์วารสารวิปัสสนานานาชาติ	๕๐,๐๐๐	๐	๕๐,๐๐๐	✓													กองวิเทศสัมพันธ์
๒๑	โครงการจัดทำคู่มือนิสิตต่างประเทศ	๕๐,๐๐๐	๐	๕๐,๐๐๐	✓													กองวิเทศสัมพันธ์
๒๒	โครงการจัดนิทรรศการนิสิตต่างประเทศ	๐	๑,๐๔๐,๐๐๐	๑,๐๔๐,๐๐๐	✓													กองวิเทศสัมพันธ์
๒๓	โครงการดำเนินการเปิดสถาบันสมทบ	๐	๒๓๐,๐๐๐	๒๓๐,๐๐๐	✓													กองวิเทศสัมพันธ์
๒๔	โครงการกำหนดอัตลักษณ์ เอกลักษณ์ ของมหาวิทยาลัย ฉบับปรับปรุงจาก พรบ.๒๕๔๐	๑๐๐,๐๐๐	๕๐,๐๐๐	๑๕๐,๐๐๐	✓													กองสื่อสารองค์กร
๒๕	โครงการวิพากษ์แผนยุทธศาสตร์การประชาสัมพันธ์และการ พัฒนาการสื่อสารภายในองค์กร	๕๐,๐๐๐	๓๐,๐๐๐	๘๐,๐๐๐	✓													กองสื่อสารองค์กร
๒๖	โครงการงบประมาณจัดทำสื่อโซเชียลมีเดียกลางของมหาวิทยาลัยภายนอก	๐	๔๐,๐๐๐	๔๐,๐๐๐	✓													กองสื่อสารองค์กร







ลำดับที่	โครงการ	ประเภทงบประมาณ		รวม งบประมาณ	การเบิกจ่ายงบประมาณ ๒๕๖๒											ส่วนงาน		
		ในงบประมาณ	นอกงบประมาณ		ต.ค.	พ.ย.	ธ.ค.	ม.ค.	ก.พ.	มี.ค.	เม.ย.	พ.ค.	มิ.ย.	ก.ค.	ส.ค.		ก.ย.	
๙๐	โครงการธรรมะสู่โรงเรียน	๕๐,๐๐๐	๐	๕๐,๐๐๐	✓													ส่วนธรรมนิเทศ
๙๑	โครงการปฏิบัติวิปัสสนากัมมัฏฐานบริการชุมชน(อาศรม)	๕๐,๐๐๐	๓๐๐,๐๐๐	๓๕๐,๐๐๐	✓													ส่วนธรรมนิเทศ
๙๒	โครงการอบรมศีลธรรมแก่เด็กและเยาวชน (อาศรม)	๓๐,๐๐๐	๕๐,๐๐๐	๘๐,๐๐๐	✓													ส่วนธรรมนิเทศ
๙๓	โครงการแปลงนาสาธิตเศรษฐกิจพอเพียง (แคมป์สน)	๒๐,๐๐๐	๒๐,๐๐๐	๔๐,๐๐๐	✓													ส่วนธรรมนิเทศ
๙๔	โครงการปลูกป่าและพืชสมุนไพร(แคมป์สน)	๐	๓๐,๐๐๐	๓๐,๐๐๐	✓													ส่วนธรรมนิเทศ
๙๕	โครงการส่งเสริมการศึกษาพระอภิธรรม	๑๐,๐๐๐	๐	๑๐,๐๐๐	✓													อภิธรรมโชติกะวิทยาลัย
๙๖	โครงการมอบประกาศนียบัตร ฯ ประจำปี	๑๐๐,๐๐๐	๖๘๐,๐๐๐	๗๘๐,๐๐๐	✓													โรงเรียนพุทธศาสนาวันอาทิตย์
๙๗	โครงการจัดพิมพ์หลักสูตรการเรียนการสอน พอ.มจร	๑๐๐,๐๐๐	๕๐,๐๐๐	๑๕๐,๐๐๐	✓													โรงเรียนพุทธศาสนาวันอาทิตย์
๙๘	โครงการพัฒนาศักยภาพครู พอ.มจร	๐	๑๐๐,๐๐๐	๑๐๐,๐๐๐	✓													โรงเรียนพุทธศาสนาวันอาทิตย์
๙๙	โครงการจัดกิจกรรมค่ายคุณธรรมเสริมหลักสูตร ฯ	๑๐๐,๐๐๐	๕๐,๐๐๐	๑๕๐,๐๐๐	✓													โรงเรียนพุทธศาสนาวันอาทิตย์
๑๐๐	โครงการบรรพชาสามเณรและบวชนกขัมมจารีณิถายพระราชาสกุล แต่ รัชกาลที่ ๕ และรัชกาลที่ ๙	๕๐,๐๐๐	๑๕๐,๐๐๐	๒๐๐,๐๐๐	✓													โรงเรียนพุทธศาสนาวันอาทิตย์
๑๐๑	โครงการเปิด/ขยายเครือข่ายสาขาโรงเรียน พอ.มจร ในต่างประเทศ	๐	๕๐๐,๐๐๐	๕๐๐,๐๐๐	✓													โรงเรียนพุทธศาสนาวันอาทิตย์
๑๐๒	โครงการพัฒนาบุคลากรเพื่อเพิ่มประสิทธิภาพการปฏิบัติงาน	๕๐,๐๐๐	๐	๕๐,๐๐๐	✓													สำนักหอสมุดและเทคโนโลยี
๑๐๓	โครงการจัดทำเอกสารในรูปแบบอิเล็กทรอนิกส์ (Digital Collection) งบเบิกจ่ายกับ สกอ. งบโอนเข้าบัญชีมหาวิทยาลัย	๐	๗๐๗,๕๐๐	๗๐๗,๕๐๐	✓													ส่วนหอสมุดกลาง
๑๐๔	โครงการสอนวิปัสสนากรรมฐานแก่ชาวต่างชาติ	๒๐,๐๐๐	๐	๒๐,๐๐๐	✓													วิทยาลัยพระพุทธศาสนานานาชาติ
๑๐๕	โครงการค่ายภาษาอังกฤษเพื่อชีวิตที่ดีงาม	๑๐๐,๐๐๐	๐	๑๐๐,๐๐๐	✓													วิทยาลัยพระพุทธศาสนานานาชาติ
๑๐๖	โครงการอบรมพระธรรมทูตสายต่างประเทศ	๑๖๐,๐๐๐	๔,๐๐๐,๐๐๐	๕,๖๐๐,๐๐๐	✓													วิทยาลัยพระธรรมทูต
๑๐๗	โครงการสัมมนาพระธรรมทูตไทยในต่างประเทศ	๒๐๐,๐๐๐	๑๐๐,๐๐๐	๓๐๐,๐๐๐	✓													วิทยาลัยพระธรรมทูต
๑๐๘	โครงการระดมทุนเพื่อจัดตั้งกองทุนพระธรรมทูตสายต่างประเทศ	๐	๑,๐๐๐,๐๐๐	๑,๐๐๐,๐๐๐	✓													วิทยาลัยพระธรรมทูต
๑๐๙	โครงการระดมทุนเพื่อจัดตั้งกองทุนวิปัสสนาชาวพุทธนานาชาติ	๐	๕๐๐,๐๐๐	๕๐๐,๐๐๐	✓													วิทยาลัยพระธรรมทูต
๑๑๐	โครงการระดมทุนเพื่อจัดตั้งศูนย์ฝึกอบรมพระธรรมทูตในต่างประเทศ	๑๕๐,๐๐๐	๒๐๐,๐๐๐	๓๕๐,๐๐๐	✓													วิทยาลัยพระธรรมทูต
๑๑๑	โครงการจัดทำคู่มือการจัดอบรมพระธรรมทูตสายต่างประเทศ	๐	๑๐,๐๐๐	๑๐,๐๐๐	✓													วิทยาลัยพระธรรมทูต

ลำดับที่	โครงการ	ประเภทงบประมาณ		รวม งบประมาณ	การเบิกจ่ายงบประมาณ ๒๕๖๒											ส่วนงาน		
		ในงบประมาณ	นอกงบประมาณ		ต.ค.	พ.ย.	ธ.ค.	ม.ค.	ก.พ.	มี.ค.	เม.ย.	พ.ค.	มิ.ย.	ก.ค.	ส.ค.		ก.ย.	
๑๑๒	โครงการจัดพิมพ์วารสารวิทยาลัยพระธรรมทูต	๐	๑๐,๐๐๐	๑๐,๐๐๐	✓													วิทยาลัยพระธรรมทูต
๑๑๓	โครงการจัดทำระบบฐานข้อมูลพระธรรมทูต	๐	๒๐๐,๐๐๐	๒๐๐,๐๐๐	✓													วิทยาลัยพระธรรมทูต
๑๑๔	โครงการเผยแพร่ธรรมทางสถานีวิทยุโทรทัศน์	๑๐๐,๐๐๐	๐	๑๐๐,๐๐๐	✓													วิทยาเขตหนองคาย
๑๑๕	โครงการฝึกอบรมผู้ประกาศข่าวและนักจัดรายการธรรมะ	๑๐๐,๐๐๐	๐	๑๐๐,๐๐๐	✓													วิทยาเขตหนองคาย
๑๑๖	โครงการอบรมพิธีกรทางพระพุทธศาสนา	๑๐๐,๐๐๐	๐	๑๐๐,๐๐๐	✓													วิทยาเขตหนองคาย
๑๑๗	โครงการอบรมพิธีกรแกนนำเพื่อสร้างความปรองดองให้เกิดขึ้นดีสุข	๑๐๐,๐๐๐	๐	๑๐๐,๐๐๐	✓													วิทยาเขตหนองคาย
๑๑๘	โครงการจัดการความรู้เพื่อการเผยแผ่พระพุทธศาสนา	๘๐,๐๐๐	๐	๘๐,๐๐๐	✓													วิทยาเขตหนองคาย
๑๑๙	โครงการอบรมนิสิตเป็นวิทยากรอบรมคุณธรรมจริยธรรม	๘๐,๐๐๐	๐	๘๐,๐๐๐	✓													วิทยาเขตหนองคาย
๑๒๐	โครงการอบรมคุณธรรมจริยธรรมแก่เด็กและเยาวชน	๘๐,๐๐๐	๐	๘๐,๐๐๐	✓													วิทยาเขตหนองคาย
๑๒๑	โครงการธรรมสัญจรพัฒนาจิตใจ	๘๐,๐๐๐	๐	๘๐,๐๐๐	✓													วิทยาเขตหนองคาย
๑๒๒	โครงการผลิตสื่อธรรมะเพื่อการเผยแผ่พระพุทธศาสนา	๘๐,๐๐๐	๐	๘๐,๐๐๐	✓													วิทยาเขตหนองคาย
๑๒๓	(MCU NK Tour Guide)	๘๐,๐๐๐	๐	๘๐,๐๐๐	✓													วิทยาเขตหนองคาย
๑๒๔	โครงการจัดกิจกรรมวันขึ้นปีใหม่	๒๐,๐๐๐	๐	๒๐,๐๐๐	✓													วิทยาเขตหนองคาย
๑๒๕	โครงการวันเด็กแห่งชาติ	๓๐,๐๐๐	๐	๓๐,๐๐๐	✓													วิทยาเขตหนองคาย
๑๒๖	โครงการส่งเสริมสุขภาพและศักยภาพในการปฏิบัติงานของบุคลากร	๑๐๐,๐๐๐	๑๐๐,๐๐๐	๒๐๐,๐๐๐	✓													วิทยาเขตหนองคาย
๑๒๗	โครงการส่งเสริมสุขภาพและศักยภาพในการศึกษาของนิสิต	๕๐,๐๐๐	๒๐,๐๐๐	๗๐,๐๐๐	✓													วิทยาเขตหนองคาย
๑๒๘	โครงการออกค่ายอาสาพัฒนาการเรียนรู้ในสถานศึกษาในพื้นที่ภูมิสำเนาของนิสิต	๕๐,๐๐๐	๐	๕๐,๐๐๐	✓													วิทยาเขตหนองคาย
๑๒๙	โครงการ English camp	๕๐,๐๐๐	๐	๕๐,๐๐๐	✓													วิทยาเขตหนองคาย
๑๓๐	โครงการพัฒนาวารสารทางวิชาการ	๕๐,๐๐๐	๐	๕๐,๐๐๐	✓													วิทยาเขตหนองคาย
๑๓๑	โครงการฝึกอบรมวิชาผู้กำกับลูกเสือสามัญรุ่นใหญ่ ชั้นความรู้เบื้องต้น	๒๐,๐๐๐	๐	๒๐,๐๐๐	✓													วิทยาเขตหนองคาย
๑๓๒	โครงการพัฒนานิสิตพุทธศาสตร์กับการสร้างจิตสาธารณะ	๒๐,๐๐๐	๐	๒๐,๐๐๐	✓													วิทยาเขตหนองคาย
๑๓๓	โครงการจัดประชาสัมพันธ์แนวทางการศึกษาประจำปี	๒๐,๐๐๐	๘๐,๐๐๐	๑๐๐,๐๐๐	✓													วิทยาเขตหนองคาย
๑๓๔	โครงการปฐมนิเทศนิสิต/เตรียมความพร้อมก่อนเข้าศึกษา ประจำปี	๐	๒๐,๐๐๐	๒๐,๐๐๐	✓													วิทยาเขตหนองคาย

ลำดับที่	โครงการ	ประเภทงบประมาณ		รวม งบประมาณ	การเบิกจ่ายงบประมาณ ๒๕๖๒											ส่วนงาน		
		ในงบประมาณ	นอกงบประมาณ		ต.ค.	พ.ย.	ธ.ค.	ม.ค.	ก.พ.	มี.ค.	เม.ย.	พ.ค.	มิ.ย.	ก.ค.	ส.ค.		ก.ย.	
๑๓๕	โครงการเผยแพร่ธรรมทางสถานีวิทยุโทรทัศน์	๑๐๐,๐๐๐	๐	๑๐๐,๐๐๐	✓													วิทยาเขตนครศรีธรรมราช
๑๓๖	โครงการอบรมศาสนาพิธีกรรมแก่นำ	๑๐๐,๐๐๐	๑๒๑,๐๐๐	๒๒๑,๐๐๐	✓													วิทยาเขตนครศรีธรรมราช
๑๓๗	โครงการอบรมศีลธรรมเยาวชน	๑๐๐,๐๐๐	๐	๑๐๐,๐๐๐	✓													วิทยาเขตนครศรีธรรมราช
๑๓๘	โครงการสอนธรรมศึกษาในทัณฑสถานและสถานศึกษา	๑๐๐,๐๐๐	๐	๑๐๐,๐๐๐	✓													วิทยาเขตนครศรีธรรมราช
๑๓๙	โครงการขับเคลื่อนแผนปรงดองเพื่อสังคมสันติสุขในภาคใต้	๑๐๐,๐๐๐	๐	๑๐๐,๐๐๐	✓													วิทยาเขตนครศรีธรรมราช
๑๔๐	โครงการพัฒนาศักยภาพบุคลากรในการบริการวิชาการด้านพระพุทธศาสนาแก่ชุมชนและสังคม	๑๐๐,๐๐๐	๐	๑๐๐,๐๐๐	✓													วิทยาเขตนครศรีธรรมราช
๑๔๑	โครงการส่งเสริมกิจกรรมพัฒนาเยาวชนเนื่องในสัปดาห์วันสำคัญทางพระพุทธศาสนา	๘๐,๐๐๐	๐	๘๐,๐๐๐	✓													วิทยาเขตนครศรีธรรมราช
๑๔๒	โครงการขับเคลื่อนแผนยุทธศาสตร์การปฏิรูปกิจการพระพุทธศาสนา	๑๐๐,๐๐๐	๐	๑๐๐,๐๐๐	✓													วิทยาเขตนครศรีธรรมราช
๑๔๓	โครงการพัฒนาศักยภาพพระสังฆาธิการ	๑๐๐,๐๐๐	๐	๑๐๐,๐๐๐	✓													วิทยาเขตนครศรีธรรมราช
๑๔๔	โครงการอบรมพระวิทยากรแก่นำเพื่อปกป้องยาเสพติดในโรงเรียน	๘๐,๐๐๐	๐	๘๐,๐๐๐	✓													วิทยาเขตนครศรีธรรมราช
๑๔๕	โครงการพัฒนาศาสนธรรมแก่นิสิตเพื่อการเรียนรู้ตลอดชีวิต	๘๐,๐๐๐	๐	๘๐,๐๐๐	✓													วิทยาเขตนครศรีธรรมราช
๑๔๖	โครงการขับเคลื่อนสังคมสงฆ์ในภาคใต้เพื่อการปฏิรูปพระพุทธศาสนา	๑๐๐,๐๐๐	๐	๑๐๐,๐๐๐	✓													วิทยาเขตนครศรีธรรมราช
๑๔๗	โครงการสร้างการรับรู้และแนวปฏิบัติที่ดีในการใช้จ่ายเงินงบประมาณภาครัฐในสังคมสงฆ์	๘๐,๐๐๐	๐	๘๐,๐๐๐	✓													วิทยาเขตนครศรีธรรมราช
๑๔๘	โครงการยกระดับประสิทธิภาพพระสังฆาธิการเพื่อขับเคลื่อนการปฏิรูปกิจการพระพุทธศาสนา	๘๐,๐๐๐	๐	๘๐,๐๐๐	✓													วิทยาเขตนครศรีธรรมราช
๑๔๙	โครงการฝึกอบรมคอมพิวเตอร์	๐	๗๒,๖๐๐	๗๒,๖๐๐	✓													วิทยาเขตนครศรีธรรมราช
๑๕๐	โครงการให้ความรู้การบำรุงรักษาและซ่อมแซมหนังสือเก่า	๐	๑๖๕,๐๐๐	๑๖๕,๐๐๐	✓													วิทยาเขตนครศรีธรรมราช
๑๕๑	โครงการคुरुธรรมทายาท	๐	๓๖,๓๐๐	๓๖,๓๐๐	✓													วิทยาเขตนครศรีธรรมราช
๑๕๒	โครงการ มจร สัมพันธ์	๐	๖๐,๕๐๐	๖๐,๕๐๐	✓													วิทยาเขตนครศรีธรรมราช
๑๕๓	โครงการพัฒนาบัณฑิตอาสาพัฒนาสังคม	๐	๒๕,๐๐๐	๒๕,๐๐๐	✓													วิทยาเขตนครศรีธรรมราช
๑๕๔	โครงการเสริมสร้างปัญญาพัฒนาเยาวชน	๐	๗๕,๐๐๐	๗๕,๐๐๐	✓													วิทยาเขตนครศรีธรรมราช



ลำดับที่	โครงการ	ประเภทงบประมาณ		รวม งบประมาณ	การเบิกจ่ายงบประมาณ ๒๕๖๒											ส่วนงาน		
		ในงบประมาณ	นอกงบประมาณ		ต.ค.	พ.ย.	ธ.ค.	ม.ค.	ก.พ.	มี.ค.	เม.ย.	พ.ค.	มิ.ย.	ก.ค.	ส.ค.		ก.ย.	
๑๕๕	โครงการธรรมสัง្យจรพัฒนาจิตใจ	๐	๓๕,๐๐๐	๓๕,๐๐๐	✓													วิทยาเขตนครศรีธรรมราช
๑๕๖	โครงการบูรณาการงานบริการวิชาการกับกระบวนการเรียนการสอนและวิจัย	๐	๑๗,๕๐๐	๑๗,๕๐๐	✓													วิทยาเขตนครศรีธรรมราช
๑๕๗	โครงการสัมมนาประยุกต์ศาสตร์การบริการวิชาการแก่สังคม	๐	๓๐,๐๐๐	๓๐,๐๐๐	✓													วิทยาเขตนครศรีธรรมราช
๑๕๘	โครงการพระบัณฑิตอาสาพัฒนาชาวเขา	๓,๐๐๐,๐๐๐	๐	๓,๐๐๐,๐๐๐	✓													วิทยาเขตเชียงใหม่
๑๕๙	โครงการเผยแพร่ธรรมทางสถานีวิทย์	๑๐๐,๐๐๐	๐	๑๐๐,๐๐๐	✓													วิทยาเขตเชียงใหม่
๑๖๐	โครงการพุทธศาสน์สงเคราะห์	๑๐๐,๐๐๐	๐	๑๐๐,๐๐๐	✓													วิทยาเขตเชียงใหม่
๑๖๑	โครงการคุณธรรมสัง្យจร	๑๐๐,๐๐๐	๐	๑๐๐,๐๐๐	✓													วิทยาเขตเชียงใหม่
๑๖๒	โครงการวิปัสสนากัมมัฏฐานสำหรับประชาชนทั่วไป	๘๐,๐๐๐	๐	๘๐,๐๐๐	✓													วิทยาเขตเชียงใหม่
๑๖๓	โครงการวิปัสสนากัมมัฏฐานสำหรับพระสงฆ์และประชาชนทั่วไป	๘๐,๐๐๐	๐	๘๐,๐๐๐	✓													วิทยาเขตเชียงใหม่
๑๖๔	โครงการอบรมวิธีการสอนพระพุทศาสนาแก่ชาวต่างชาติ (Monkchat)	๑๐๐,๐๐๐	๐	๑๐๐,๐๐๐	✓													วิทยาเขตเชียงใหม่
๑๖๕	โครงการรัฐศาสตร์รวมใจร้อยความรู้สู่ชุมชน	๕๐,๐๐๐	๐	๕๐,๐๐๐	✓													วิทยาเขตเชียงใหม่
๑๖๖	โครงการสอนภาษาบาลี : บริการวิชาการแก่ประชาชนทั่วไป	๕๐,๐๐๐	๐	๕๐,๐๐๐	✓													วิทยาเขตเชียงใหม่
๑๖๗	โครงการเผยแผ่คัมภีร์วิสุทธิมรรคแก่บรรพชิตและประชาชนท้องถิ่น	๕๐,๐๐๐	๐	๕๐,๐๐๐	✓													วิทยาเขตเชียงใหม่
๑๖๘	โครงการกิจกรรมสังคมสงเคราะห์เพื่อชุมชน	๕๐,๐๐๐	๐	๕๐,๐๐๐	✓													วิทยาเขตเชียงใหม่
๑๖๙	โครงการสำนักข่าวพุทธภาคเหนือ	๑๐๐,๐๐๐	๐	๑๐๐,๐๐๐	✓													วิทยาเขตเชียงใหม่
๑๗๐	โครงการนิสิตจิตอาสาพัฒนาชาติแทนคุณสังคม	๘๐,๐๐๐	๐	๘๐,๐๐๐	✓													วิทยาเขตเชียงใหม่
๑๗๑	โครงการเครือข่ายความร่วมมือทางพระพุทธศาสนา	๑๐๐,๐๐๐	๐	๑๐๐,๐๐๐	✓													วิทยาเขตเชียงใหม่
๑๗๒	โครงการศึกษาแนวทางการจัดตั้งศูนย์กลางการบริการวิชาการด้านพระพุทธศาสนา	๕๐,๐๐๐	๐	๕๐,๐๐๐	✓													วิทยาเขตเชียงใหม่
๑๗๓	โครงการวันมหาจุฬาวชิการ มจร วิทยาเขตเชียงใหม่	๑๐๐,๐๐๐	๐	๑๐๐,๐๐๐	✓													วิทยาเขตเชียงใหม่
๑๗๔	โครงการอบรมหลักสูตรความรู้ทางพระพุทธศาสนา	๑๐๐,๐๐๐	๐	๑๐๐,๐๐๐	✓													วิทยาเขตเชียงใหม่
๑๗๕	โครงการเผยแพร่ธรรมทางสถานีวิทย์โทรทัศน์	๑๐๐,๐๐๐	๐	๑๐๐,๐๐๐	✓													วิทยาเขตขอนแก่น
๑๗๖	โครงการพระไตรปิฎกสำหรับประชาชน	๒๐๐,๐๐๐	๐	๒๐๐,๐๐๐	✓													วิทยาเขตขอนแก่น
๑๗๗	โครงการผลิตสื่อสร้างสรรค์เพื่อธรรมาภิบาลและชุมชนเข้มแข็ง	๑๘๐,๐๐๐	๐	๑๘๐,๐๐๐	✓													วิทยาเขตขอนแก่น

ลำดับที่	โครงการ	ประเภทงบประมาณ		รวม งบประมาณ	การเบิกจ่ายงบประมาณ ๒๕๖๒											ส่วนงาน		
		ในงบประมาณ	นอกงบประมาณ		ต.ค.	พ.ย.	ธ.ค.	ม.ค.	ก.พ.	มี.ค.	เม.ย.	พ.ค.	มิ.ย.	ก.ค.	ส.ค.		ก.ย.	
๑๗๘	โครงการนิตติจิตอาสาพัฒนาสังคม	๑๒๐,๐๐๐	๐	๑๒๐,๐๐๐	✓													วิทยาเขตขอนแก่น
๑๗๙	โครงการบริหารจัดการสำหรับผู้นำชุมชนในมิติพุทธและวิทยาการสมัยใหม่	๑๒๐,๐๐๐	๐	๑๒๐,๐๐๐	✓													วิทยาเขตขอนแก่น
๑๘๐	โครงการไตรสิกขาพัฒนาชาวพุทธต้นแบบ	๑๒๐,๐๐๐	๐	๑๒๐,๐๐๐	✓													วิทยาเขตขอนแก่น
๑๘๑	โครงการธรรมสัง្កจรพัฒนาจิต	๑๒๐,๐๐๐	๐	๑๒๐,๐๐๐	✓													วิทยาเขตขอนแก่น
๑๘๒	โครงการพัฒนาสังคมแห่งการเรียนรู้ด้วยเทคโนโลยีสารสนเทศ	๑๐๐,๐๐๐	๐	๑๐๐,๐๐๐	✓													วิทยาเขตขอนแก่น
๑๘๓	โครงการพัฒนาพระผู้นำชุมชน (พระสังฆาธิการ)	๑๐๐,๐๐๐	๐	๑๐๐,๐๐๐	✓													
๑๘๔	โครงการจัดตั้งศูนย์บริการวิชาการด้านพระพุทธศาสนาภูมิภาคอินโดจีน	๒๔๐,๐๐๐	๐	๒๔๐,๐๐๐	✓													วิทยาเขตขอนแก่น
๑๘๕	โครงการเครือข่ายค่ายบัณฑิตอาสาพัฒนาชุมชน	๑๐๐,๐๐๐	๐	๑๐๐,๐๐๐	✓													วิทยาเขตขอนแก่น
๑๘๖	โครงการ 1 หลักสูตร 1 ชุมชนเข้มแข็ง	๑๐๐,๐๐๐	๐	๑๐๐,๐๐๐	✓													วิทยาเขตขอนแก่น
๑๘๗	โครงการ English Camp	๑๐๐,๐๐๐	๐	๑๐๐,๐๐๐	✓													วิทยาเขตขอนแก่น
๑๘๘	โครงการพัฒนาและเสริมสร้างศักยภาพบุคลากรด้านการจัดการองค์ความรู้และให้บริการวิชาการ	๑๐๐,๐๐๐	๐	๑๐๐,๐๐๐	✓													วิทยาเขตขอนแก่น
๑๘๙	โครงการขับเคลื่อนหมู่บ้าน วัด โรงเรียน รักชาติ 5	๑๐๐,๐๐๐	๐	๑๐๐,๐๐๐	✓													วิทยาเขตขอนแก่น
๑๙๐	โครงการสัมมนาการนำความรู้จากโครงการบริการวิชาการสู่การบูรณาการการเรียนการสอน/วิจัย/ผลการงานทางวิชาการ	๑๐๐,๐๐๐	๐	๑๐๐,๐๐๐	✓													วิทยาเขตขอนแก่น
๑๙๑	โครงการเผยแพร่ธรรมทางสถานีวิทยุโทรทัศน์	๑๐๐,๐๐๐	๐	๑๐๐,๐๐๐	✓													วิทยาเขตนครราชสีมา
๑๙๒	โครงการธรรมสัง្កจรพัฒนาจิตใจ	๒๐๐,๐๐๐	๐	๒๐๐,๐๐๐	✓													วิทยาเขตนครราชสีมา
๑๙๓	โครงการจัดทำระบบและกลไกการบริการวิชาการแก่สังคม	๑๐๐,๐๐๐	๐	๑๐๐,๐๐๐	✓													วิทยาเขตนครราชสีมา
๑๙๔	โครงการอบรมพัฒนาศักยภาพของบุคลากรและนิสิตเพื่อการให้บริการวิชาการ	๑๕๐,๐๐๐	๐	๑๕๐,๐๐๐	✓													วิทยาเขตนครราชสีมา
๑๙๕	โครงการปลูกป่าเฉลิมพระเกียรติ	๑๐๐,๐๐๐	๐	๑๐๐,๐๐๐	✓													วิทยาเขตนครราชสีมา
๑๙๖	โครงการสวนสมุนไพรและแพทย์แผนไทย	๑๐๐,๐๐๐	๐	๑๐๐,๐๐๐	✓													วิทยาเขตนครราชสีมา
๑๙๗	โครงการอบรมค่ายคุณธรรมจริยธรรม	๑๐๐,๐๐๐	๐	๑๐๐,๐๐๐	✓													วิทยาเขตนครราชสีมา
๑๙๘	โครงการส่งเสริมและสนับสนุนกิจกรรมวันวิสาขบูชาโลก	๑๐๐,๐๐๐	๐	๑๐๐,๐๐๐	✓													วิทยาเขตนครราชสีมา
๑๙๙	โครงการส่งเสริมศักยภาพบุคลากรคฤหัสถ์ (กีฬาสัมพันธ์)	๑๕๐,๐๐๐	๐	๑๕๐,๐๐๐	✓													วิทยาเขตนครราชสีมา

ลำดับที่	โครงการ	ประเภทงบประมาณ		รวม งบประมาณ	การเบิกจ่ายงบประมาณ ๒๕๖๒											ส่วนงาน		
		ในงบประมาณ	นอกงบประมาณ		ต.ค.	พ.ย.	ธ.ค.	ม.ค.	ก.พ.	มี.ค.	เม.ย.	พ.ค.	มิ.ย.	ก.ค.	ส.ค.		ก.ย.	
๒๐๐	โครงการสัมมนาทางวิชาการเผยแผ่วิทยานิพนธ์ของนิสิตต่อสาธารณชน	๑๐๐,๐๐๐	๐	๑๐๐,๐๐๐	✓													วิทยาเขตนครราชสีมา
๒๐๑	โครงการส่งเสริมการเรียนรู้ทางพระพุทธศาสนา	๐	๒๐,๐๐๐	๒๐,๐๐๐	✓													วิทยาเขตนครราชสีมา
๒๐๒	โครงการเผยแผ่ธรรมทางสถานีวิทยุ	๑๐๐,๐๐๐	๐	๑๐๐,๐๐๐	✓													วิทยาเขตอุบลราชธานี
๒๐๓	โครงการสัมมนาทางวิชาการ	๑๕๐,๐๐๐	๐	๑๕๐,๐๐๐	✓													วิทยาเขตอุบลราชธานี
๒๐๔	โครงการเตรียมความพร้อมนิสิต วิทยาเขตอุบลราชธานี ก่อน เข้าศึกษาประจำปีการศึกษา 2561	๘๐,๐๐๐	๐	๘๐,๐๐๐	✓													วิทยาเขตอุบลราชธานี
๒๐๕	โครงการจัดทำวารสารพุทธศาสตร์อุบลราชธานี	๑๐๐,๐๐๐	๐	๑๐๐,๐๐๐	✓													วิทยาเขตอุบลราชธานี
๒๐๖	โครงการเตรียมความพร้อมรับการประกันคุณภาพภายใน (สกอ.)	๑๐๐,๐๐๐	๐	๑๐๐,๐๐๐	✓													วิทยาเขตอุบลราชธานี
๒๐๗	โครงการจัดพิมพ์คู่มือนิสิต ระดับปริญญาตรี ปริญญาโท	๘๐,๐๐๐	๐	๘๐,๐๐๐	✓													วิทยาเขตอุบลราชธานี
๒๐๘	โครงการพัฒนาบุคลากรจัดการถ่ายทอดความรู้ในมหาลงกรณ์ราชวิทยาลัย	๘๐,๐๐๐	๐	๘๐,๐๐๐	✓													วิทยาเขตอุบลราชธานี
๒๐๙	โครงการส่งเสริมและพัฒนาอาจารย์เข้าสู่ตำแหน่งทางวิชาการ	๑๐๐,๐๐๐	๐	๑๐๐,๐๐๐	✓													วิทยาเขตอุบลราชธานี
๒๑๐	โครงการพัฒนาศักยภาพการสอนสำหรับอาจารย์	๑๔๐,๐๐๐	๐	๑๔๐,๐๐๐	✓													วิทยาเขตอุบลราชธานี
๒๑๑	โครงการธรรมสังฤจร์พัฒนาจิตใจ	๘๐,๐๐๐	๐	๘๐,๐๐๐	✓													วิทยาเขตอุบลราชธานี
๒๑๒	โครงการส่งเสริมธรรมาภิบาลในองค์กร	๘๐,๐๐๐	๐	๘๐,๐๐๐	✓													วิทยาเขตอุบลราชธานี
๒๑๓	โครงการแนะแนวการศึกษาต่อในมหาลงกรณ์ราชวิทยาลัย วิทยาเขตอุบลราชธานี	๘๐,๐๐๐	๐	๘๐,๐๐๐	✓													วิทยาเขตอุบลราชธานี
๒๑๔	โครงการแลกเปลี่ยนเรียนรู้การประกันคุณภาพการศึกษา	๘๐,๐๐๐	๐	๘๐,๐๐๐	✓													วิทยาเขตอุบลราชธานี
๒๑๕	โครงการพัฒนาระบบการประกันคุณภาพการศึกษา	๘๐,๐๐๐	๐	๘๐,๐๐๐	✓													วิทยาเขตอุบลราชธานี
๒๑๖	โครงการจัดทำรายงานการประเมินตนเอง ระดับหลักสูตร และ สถาบัน ประจำปีการศึกษา 2561	๘๐,๐๐๐	๐	๘๐,๐๐๐	✓													วิทยาเขตอุบลราชธานี
๒๑๗	โครงการอบรมความรู้ระบบประกันคุณภาพการศึกษา	๕๐,๐๐๐	๐	๕๐,๐๐๐	✓													วิทยาเขตอุบลราชธานี
๒๑๘	โครงการอบรมเชิงปฏิบัติการความรู้และบริหารความเสี่ยง	๕๐,๐๐๐	๐	๕๐,๐๐๐	✓													วิทยาเขตอุบลราชธานี
๒๑๙	โครงการประชุม วางแผน ติดตาม และทบทวนการดำเนินหลักสูตร	๕๐,๐๐๐	๐	๕๐,๐๐๐	✓													วิทยาเขตอุบลราชธานี
๒๒๐	โครงการศึกษาดูงานการจัดการความรู้	๒๐๐,๐๐๐	๐	๒๐๐,๐๐๐	✓													วิทยาเขตอุบลราชธานี





ลำดับที่	โครงการ	ประเภทงบประมาณ		รวม งบประมาณ	การเบิกจ่ายงบประมาณ ๒๕๖๒											ส่วนงาน		
		ในงบประมาณ	นอกงบประมาณ		ต.ค.	พ.ย.	ธ.ค.	ม.ค.	ก.พ.	มี.ค.	เม.ย.	พ.ค.	มิ.ย.	ก.ค.	ส.ค.		ก.ย.	
๒๖๔	โครงการจัดการความรู้เพื่อเผยแผ่พระพุทธศาสนา	๒๐๐,๐๐๐	๐	๒๐๐,๐๐๐	✓													วิทยาเขตพะเยา
๒๖๕	โครงการปฏิบัติปัสสนากัมมัฏฐานร่วมใจเฉลิมพระเกียรติ	๑๔๐,๐๐๐	๐	๑๔๐,๐๐๐	✓													วิทยาเขตพะเยา
๒๖๖	โครงการค่ายพุทธบุตรเสริมสร้างคุณธรรมจริยธรรมในถิ่นทุรกันดาร	๑๔๐,๐๐๐	๐	๑๔๐,๐๐๐	✓													วิทยาเขตพะเยา
๒๖๗	โครงการมหาจุฬารัฐศาสตร์อาสาพัฒนาช่วยน้อง	๕๐,๐๐๐	๐	๕๐,๐๐๐	✓													วิทยาเขตพะเยา
๒๖๘	โครงการมหาจุฬารัฐศาสตร์อาสาพัฒนาสังคมไทย	๕๐,๐๐๐	๐	๕๐,๐๐๐	✓													วิทยาเขตพะเยา
๒๖๙	โครงการนิสิตจิตอาสาทำความดีด้วยหัวใจ	๓๕๐,๐๐๐	๐	๓๕๐,๐๐๐	✓													วิทยาเขตพะเยา
๒๗๐	โครงการอนุรักษ์ภาษาและวรรณกรรมล้านนาสำหรับประชาชนทั่วไป	๑๐๐,๐๐๐	๐	๑๐๐,๐๐๐	✓													วิทยาเขตพะเยา
๒๗๑	โครงการพัฒนาศักยภาพห้องสมุดสารสนเทศ	๑๐๐,๐๐๐	๐	๑๐๐,๐๐๐	✓													วิทยาเขตพะเยา
๒๗๒	โครงการ เผยแผ่ธรรมทางสถานีวิทยุโทรทัศน์	๑๐๐,๐๐๐	๐	๑๐๐,๐๐๐	✓													วิทยาเขตบ่านีศึกษาพุทธโฆส
๒๗๓	โครงการ ฝึกอบรมพระวิปัสสนาจารย์	๑๕๐,๐๐๐	๐	๑๕๐,๐๐๐	✓													วิทยาเขตบ่านีศึกษาพุทธโฆส
๒๗๔	โครงการ อบรมวิปัสสนากัมมัฏฐานแก่พระสงฆ์และประชาชน	๒๕๐,๐๐๐	๐	๒๕๐,๐๐๐	✓													วิทยาเขตบ่านีศึกษาพุทธโฆส
๒๗๕	โครงการ พัฒนาคณาจารย์ด้านการเผยแผ่ภาษาบาลี	๒๕๐,๐๐๐	๐	๒๕๐,๐๐๐	✓													วิทยาเขตบ่านีศึกษาพุทธโฆส
๒๗๖	โครงการ พัฒนาคณาจารย์ด้านการเผยแผ่วิปัสสนากาวนา	๒๕๐,๐๐๐	๐	๒๕๐,๐๐๐	✓													วิทยาเขตบ่านีศึกษาพุทธโฆส
๒๗๗	โครงการ เผยแผ่ธรรมสู่เยาวชนและสังคม	๑๐๐,๐๐๐	๐	๑๐๐,๐๐๐	✓													วิทยาเขตบ่านีศึกษาพุทธโฆส
๒๗๘	โครงการ บรรพชาและอบรมเยาวชนภาคฤดูร้อนเฉลิมพระเกียรติฯ	๑๐๐,๐๐๐	๐	๑๐๐,๐๐๐	✓													วิทยาเขตบ่านีศึกษาพุทธโฆส
๒๗๙	โครงการเผยแผ่ธรรมทางสถานีวิทยุโทรทัศน์	๑๐๐,๐๐๐	๐	๑๐๐,๐๐๐	✓													วิทยาเขตนครสวรรค์
๒๘๐	โครงการธรรมสังฆจรพัฒนาจิต	๖๐,๐๐๐	๐	๖๐,๐๐๐	✓													วิทยาเขตนครสวรรค์
๒๘๑	โครงการพัฒนาสถานีวิทยุเพื่อการศึกษาและเผยแผ่พระพุทธศาสนา	๕๐,๐๐๐	๐	๕๐,๐๐๐	✓													
๒๘๒	โครงการอบรมวิปัสสนากัมมัฏฐานสำหรับประชาชนทั่วไป	๑๐๐,๐๐๐	๐	๑๐๐,๐๐๐	✓													วิทยาเขตนครสวรรค์
๒๘๓	โครงการจัดทำวารสาร "บัณฑิตศึกษาปริทรรศน์"	๑๐๐,๐๐๐	๐	๑๐๐,๐๐๐	✓													วิทยาเขตนครสวรรค์
๒๘๔	โครงการจัดทำคู่มือการให้บริการวิชาการแก่สังคม	๑๐๐,๐๐๐	๐	๑๐๐,๐๐๐	✓													วิทยาเขตนครสวรรค์
๒๘๕	โครงการโครงการอบรม สัมมนา เทคนิคการเขียนวิทยานิพนธ์และบทความทางวิชาการ	๑๐๐,๐๐๐	๐	๑๐๐,๐๐๐	✓													วิทยาเขตนครสวรรค์
๒๘๖	โครงการนิสิตอาสาพัฒนาชุมชน	๑๐๐,๐๐๐	๒๐,๐๐๐	๑๒๐,๐๐๐	✓													วิทยาเขตนครสวรรค์

ลำดับที่	โครงการ	ประเภทงบประมาณ		รวม งบประมาณ	การเบิกจ่ายงบประมาณ ๒๕๖๒											ส่วนงาน		
		ในงบประมาณ	นอกงบประมาณ		ต.ค.	พ.ย.	ธ.ค.	ม.ค.	ก.พ.	มี.ค.	เม.ย.	พ.ค.	มิ.ย.	ก.ค.	ส.ค.		ก.ย.	
๒๘๗	โครงการนิสิตสาขารัฐประศาสนศาสตร์อาสาพัฒนาชุมชน	๑๐๐,๐๐๐	๐	๑๐๐,๐๐๐	✓													วิทยาเขตนครสวรรค์
๒๘๘	โครงการผลิตและพัฒนาตำราทางวิชาการ	๑๕๐,๐๐๐	๐	๑๕๐,๐๐๐	✓													วิทยาเขตนครสวรรค์
๒๘๙	โครงการพัฒนาห้องสมุดและทรัพยากรสารสนเทศ	๑๐๐,๐๐๐	๐	๑๐๐,๐๐๐	✓													วิทยาเขตนครสวรรค์
๒๙๐	โครงการจัดทำจดหมายข่าววิทยาลัยสงฆ์นครสวรรค์	๘๐,๐๐๐	๐	๘๐,๐๐๐	✓													วิทยาเขตนครสวรรค์
๒๙๑	โครงการปันน้ำใจจากร่วมมหาวิทยาลัยสุวัยเริ่มเรียน	๘๐,๐๐๐	๕,๐๐๐	๘๕,๐๐๐	✓													วิทยาเขตนครสวรรค์
๒๙๒	โครงการสอนธรรมศึกษาในทัณฑสถาน	๘๐,๐๐๐	๐	๘๐,๐๐๐	✓													วิทยาเขตนครสวรรค์
๒๙๓	โครงการจัดทำวารสาร "นครสวรรค์วิจัยวิชาการ"	๘๐,๐๐๐	๐	๘๐,๐๐๐	✓													วิทยาเขตนครสวรรค์
๒๙๔	โครงการพัฒนาศักยภาพบุคลากรในการบริการวิชาการแก่ชุมชนและสังคม	๗๐,๐๐๐	๐	๗๐,๐๐๐	✓													วิทยาเขตนครสวรรค์
๒๙๕	โครงการสร้างปัญญาพัฒนาสังคม	๕๐,๐๐๐	๐	๕๐,๐๐๐	✓													วิทยาเขตนครสวรรค์
๒๙๖	โครงการประชาสัมพันธ์และแนะแนวการศึกษาหลักสูตรรัฐศาสตรบัณฑิต	๓๐,๐๐๐	๐	๓๐,๐๐๐	✓													วิทยาเขตนครสวรรค์
๒๙๗	โครงการเตรียมความพร้อมนิสิตหลักสูตรรัฐศาสตรบัณฑิตกับการใช้ภาษาอังกฤษในชีวิตประจำวัน	๕๐,๐๐๐	๐	๕๐,๐๐๐	✓													วิทยาเขตนครสวรรค์
๒๙๘	โครงการอบรมให้ความรู้แก่นิสิต(ศฤหันธ์) ก่อนออกปฏิบัติงานบริการสังคม 200 ชั่วโมง	๐	๐	๓,๐๐๐	✓													วิทยาเขตนครสวรรค์
๒๙๙	โครงการเผยแพร่ธรรมทางสถานีวิทยุโทรทัศน์	๑๐๐,๐๐๐	๐	๑๐๐,๐๐๐	✓													วิทยาลัยสงฆ์เลย
๓๐๐	โครงการธรรมสังฆจรพัฒนาจิตใจ	๒๐๐,๐๐๐	๐	๒๐๐,๐๐๐	✓													วิทยาลัยสงฆ์เลย
๓๐๑	โครงการอบรมความรู้แก่พระสงฆ์ด้านส่งเสริมสุขภาพ	๑๐๐,๐๐๐	๐	๑๐๐,๐๐๐	✓													วิทยาลัยสงฆ์เลย
๓๐๒	โครงการฝึกอบรมพระวิปัสสนาจารย์	๑๐๐,๐๐๐	๐	๑๐๐,๐๐๐	✓													วิทยาลัยสงฆ์เลย
๓๐๓	โครงการอบรมความรู้ ปรัชญา เศรษฐกิจพอเพียง	๑๐๐,๐๐๐	๐	๑๐๐,๐๐๐	✓													วิทยาลัยสงฆ์เลย
๓๐๔	โครงการปลูกต้นไม้ปลูกสวนสมุนไพร	๑๐๐,๐๐๐	๐	๑๐๐,๐๐๐	✓													วิทยาลัยสงฆ์เลย
๓๐๕	โครงการสัมมนาเพื่อการพัฒนาศักยภาพของบุคลากร	๓๐๐,๐๐๐	๐	๓๐๐,๐๐๐	✓													วิทยาลัยสงฆ์เลย
๓๐๖	โครงการเผยแพร่ธรรมทางสถานีวิทยุและสื่อออนไลน์	๑๐๐,๐๐๐	๐	๑๐๐,๐๐๐	✓													วิทยาลัยสงฆ์นครพนม
๓๐๗	โครงการพุทธธรรมนำสังคมเข้มแข็ง	๑๕๐,๐๐๐	๐	๑๕๐,๐๐๐	✓													วิทยาลัยสงฆ์นครพนม

ลำดับที่	โครงการ	ประเภทงบประมาณ		รวม งบประมาณ	การเบิกจ่ายงบประมาณ ๒๕๖๒											ส่วนงาน		
		ในงบประมาณ	นอกงบประมาณ		ต.ค.	พ.ย.	ธ.ค.	ม.ค.	ก.พ.	มี.ค.	เม.ย.	พ.ค.	มิ.ย.	ก.ค.	ส.ค.		ก.ย.	
๓๐๘	โครงการธรรมสังฆจรพัฒนาจิต	๕๐,๐๐๐	๐	๕๐,๐๐๐	✓													วิทยาลัยสงฆ์นครพนม
๓๐๙	โครงการอบรมพิธีกรรมทางพระพุทธศาสนา	๑๐๐,๐๐๐	๐	๑๐๐,๐๐๐	✓													วิทยาลัยสงฆ์นครพนม
๓๑๐	โครงการอบรมนิสิตเป็นวิทยากรอบรมคุณธรรมจริยธรรม	๑๐๐,๐๐๐	๐	๑๐๐,๐๐๐	✓													วิทยาลัยสงฆ์นครพนม
๓๑๑	โครงการอบรมคุณธรรมจริยธรรมแก่เด็กและเยาวชน	๑๐๐,๐๐๐	๐	๑๐๐,๐๐๐	✓													วิทยาลัยสงฆ์นครพนม
๓๑๒	โครงการหมู่บ้านปลอดยาเสพติด	๘๐,๐๐๐	๐	๘๐,๐๐๐	✓													วิทยาลัยสงฆ์นครพนม
๓๑๓	โครงการอบรมความรู้ด้านกฎหมายแก่พระสังฆาธิการ	๘๐,๐๐๐	๐	๘๐,๐๐๐	✓													วิทยาลัยสงฆ์นครพนม
๓๑๔	โครงการจัดการความรู้เพื่อเผยแผ่พระพุทธศาสนา	๘๐,๐๐๐	๐	๘๐,๐๐๐	✓													วิทยาลัยสงฆ์นครพนม
๓๑๕	โครงการอบรมวิทยากรแกนนำเพื่อสร้างความปรองดองให้เกิดสันติสุข	๘๐,๐๐๐	๐	๘๐,๐๐๐	✓													วิทยาลัยสงฆ์นครพนม
๓๑๖	โครงการค่ายคุณธรรมนำวิถีวิทยีพุทธ	๕๐,๐๐๐	๐	๕๐,๐๐๐	✓													วิทยาลัยสงฆ์นครพนม
๓๑๗	โครงการสร้างแกนนำเยาวชนด้านการป้องกันยาเสพติด	๕๐,๐๐๐	๐	๕๐,๐๐๐	✓													วิทยาลัยสงฆ์นครพนม
๓๑๘	โครงการแข่งขันทักษะการใช้ภาษาอังกฤษเพื่อการสื่อสาร	๕๐,๐๐๐	๐	๕๐,๐๐๐	✓													วิทยาลัยสงฆ์นครพนม
๓๑๙	โครงการจัดการความรู้ด้านผลิตภัณฑ์และงานวิจัย	๕๐,๐๐๐	๐	๕๐,๐๐๐	✓													วิทยาลัยสงฆ์นครพนม
๓๒๐	โครงการประชุมวิชาการระดับนานาชาติ	๐	๕๐๐,๐๐๐	๕๐๐,๐๐๐	✓													วิทยาลัยสงฆ์นครพนม
๓๒๑	โครงการเผยแผ่ธรรมทางสถานีวิทยุ และโทรทัศน์	๑๐๐,๐๐๐	๐	๑๐๐,๐๐๐	✓													วิทยาลัยสงฆ์ลำพูน
๓๒๒	โครงการนิสิตอาสาพัฒนาสังคม	๑๐๐,๐๐๐	๐	๑๐๐,๐๐๐	✓													วิทยาลัยสงฆ์ลำพูน
๓๒๓	โครงการค่ายคุณธรรมนำชีวิต	๑๐๐,๐๐๐	๐	๑๐๐,๐๐๐	✓													วิทยาลัยสงฆ์ลำพูน
๓๒๔	โครงการปฏิบัติธรรมเฉลิมพระเกียรติ	๑๐๐,๐๐๐	๐	๑๐๐,๐๐๐	✓													วิทยาลัยสงฆ์ลำพูน
๓๒๕	โครงการธรรมสังฆจรพัฒนาจิตใจ	๑๐๐,๐๐๐	๐	๑๐๐,๐๐๐	✓													วิทยาลัยสงฆ์ลำพูน
๓๒๖	โครงการพุทธศาสน์สงเคราะห์	๑๐๐,๐๐๐	๐	๑๐๐,๐๐๐	✓													วิทยาลัยสงฆ์ลำพูน
๓๒๗	โครงการพัฒนาทักษะด้านคอมพิวเตอร์แก่พระสงฆ์และประชาชน	๑๐๐,๐๐๐	๐	๑๐๐,๐๐๐	✓													วิทยาลัยสงฆ์ลำพูน
๓๒๘	โครงการสอนภาษาและวรรณกรรมล้านนา	๑๐๐,๐๐๐	๐	๑๐๐,๐๐๐	✓													วิทยาลัยสงฆ์ลำพูน
๓๒๙	โครงการพัฒนาทักษะด้านพิธีกรรมและภูมิปัญญาท้องถิ่น	๑๐๐,๐๐๐	๐	๑๐๐,๐๐๐	✓													วิทยาลัยสงฆ์ลำพูน
๓๓๐	โครงการส่งเสริมและพัฒนาศักยภาพบุคลากรในการบริการวิชาการด้านพระพุทธศาสนาและภูมิปัญญาท้องถิ่น	๑๐๐,๐๐๐	๐	๑๐๐,๐๐๐	✓													วิทยาลัยสงฆ์ลำพูน



ลำดับที่	โครงการ	ประเภทงบประมาณ		รวม งบประมาณ	การเบิกจ่ายงบประมาณ ๒๕๖๒											ส่วนงาน		
		ในงบประมาณ	นอกงบประมาณ		ต.ค.	พ.ย.	ธ.ค.	ม.ค.	ก.พ.	มี.ค.	เม.ย.	พ.ค.	มิ.ย.	ก.ค.	ส.ค.		ก.ย.	
๓๓๓๑	โครงการส่งเสริมสุขภาพของผู้ป่วยในโรงพยาบาล	๑๕๐,๐๐๐	๐	๑๕๐,๐๐๐	✓													วิทยาลัยสงฆ์ลำพูน
๓๓๓๒	โครงการอนุรักษ์ประเพณีแปดเป็งสงกรานต์พระบรมธาตุหริภุญชัย	๑๐๐,๐๐๐	๐	๑๐๐,๐๐๐	✓													วิทยาลัยสงฆ์ลำพูน
๓๓๓๓	โครงการสัมมนาวิชาการด้านการบริการวิชาการพระพุทธศาสนา	๑๐๐,๐๐๐	๐	๑๐๐,๐๐๐	✓													วิทยาลัยสงฆ์ลำพูน
๓๓๓๔	โครงการส่งเสริมและพัฒนาทักษะการพูดในที่สาธารณะ	๘๐,๐๐๐	๐	๘๐,๐๐๐	✓													วิทยาลัยสงฆ์ลำพูน
๓๓๓๕	โครงการสืบสานประเพณียี่เป็งล้านนา	๘๐,๐๐๐	๐	๘๐,๐๐๐	✓													วิทยาลัยสงฆ์ลำพูน
๓๓๓๖	โครงการประชุมสัมมนาปฏิรูปกิจการพระพุทธศาสนา	๘๐,๐๐๐	๐	๘๐,๐๐๐	✓													วิทยาลัยสงฆ์ลำพูน
๓๓๓๗	โครงการมหจุฬาส่งเสริมพลังประชารัฐเพื่อความสามัคคี	๘๐,๐๐๐	๐	๘๐,๐๐๐	✓													วิทยาลัยสงฆ์ลำพูน
๓๓๓๘	โครงการสัมมนาวิชาการ Lanphun knowledge center	๘๐,๐๐๐	๐	๘๐,๐๐๐	✓													วิทยาลัยสงฆ์ลำพูน
๓๓๓๙	โครงการส่งเสริมการจัดการขยะและอนุรักษ์สิ่งแวดล้อมแก่พระสงฆ์	๑๒๐,๐๐๐	๐	๑๒๐,๐๐๐	✓													วิทยาลัยสงฆ์ลำพูน
๓๔๐	โครงการเผยแผ่ธรรมทางสถานีวิทยุ	๑๐๐,๐๐๐	๐	๑๐๐,๐๐๐	✓													วิทยาลัยสงฆ์พุทธชินราช
๓๔๑	โครงการบริการวิชาการแก่คณะสงฆ์หรือสังคมด้านคุณธรรมจริยธรรม	๓๐๐,๐๐๐	๐	๓๐๐,๐๐๐	✓													วิทยาลัยสงฆ์พุทธชินราช
๓๔๒	โครงการอบรมปีสัสนากรรมฐานสำหรับผู้สูงอายุ	๑๕๐,๐๐๐	๐	๑๕๐,๐๐๐	✓													วิทยาลัยสงฆ์พุทธชินราช
๓๔๓	โครงการปรัชญาสัจจร	๑๕๐,๐๐๐	๐	๑๕๐,๐๐๐	✓													วิทยาลัยสงฆ์พุทธชินราช
๓๔๔	โครงการอบรมปฏิบัติสมถวิปัสสนากรรมฐานสำหรับนิสิตและประชาชนทั่วไป	๑๔๐,๐๐๐	๐	๑๔๐,๐๐๐	✓													วิทยาลัยสงฆ์พุทธชินราช
๓๔๕	โครงการอบรมภาษาอังกฤษด้านพระพุทธศาสนาสำหรับพระสงฆ์	๑๐๐,๐๐๐	๐	๑๐๐,๐๐๐	✓													วิทยาลัยสงฆ์พุทธชินราช
๓๔๖	โครงการ รัฐประศาสนศาสตร์	๑๐๐,๐๐๐	๐	๑๐๐,๐๐๐	✓													วิทยาลัยสงฆ์พุทธชินราช
๓๔๗	โครงการ สัมมนาทางวิชาการเรื่องหลักธรรมเพื่อการทำงานเป็นทีม	๑๐๐,๐๐๐	๐	๑๐๐,๐๐๐	✓													วิทยาลัยสงฆ์พุทธชินราช
๓๔๘	โครงการพัฒนาโรงเรียนเครือข่ายหลักสูตรสาขาวิชาสังคัมศึกษา	๕๐,๐๐๐	๐	๕๐,๐๐๐	✓													วิทยาลัยสงฆ์พุทธชินราช
๓๔๙	โครงการบริการวิชาการด้านการสอนภาษาไทย	๓๐,๐๐๐	๐	๓๐,๐๐๐	✓													วิทยาลัยสงฆ์พุทธชินราช
๓๕๐	โครงการคลินิกภาษาไทย	๓๐,๐๐๐	๐	๓๐,๐๐๐	✓													วิทยาลัยสงฆ์พุทธชินราช

ลำดับที่	โครงการ	ประเภทงบประมาณ		รวม งบประมาณ	การเบิกจ่ายงบประมาณ ๒๕๖๒											ส่วนงาน		
		ในงบประมาณ	นอกงบประมาณ		ต.ค.	พ.ย.	ธ.ค.	ม.ค.	ก.พ.	มี.ค.	เม.ย.	พ.ค.	มิ.ย.	ก.ค.	ส.ค.		ก.ย.	
๓๕๑	โครงการคลินิกภาษาอังกฤษ	๓๐,๐๐๐	๐	๓๐,๐๐๐	✓													วิทยาลัยสงฆ์พุทธชินราช
๓๕๒	โครงการเผยแพร่ธรรมทางสถานีวิทยุ	๑๐๐,๐๐๐	๐	๑๐๐,๐๐๐	✓													วิทยาลัยสงฆ์บุรีรัมย์
๓๕๓	โครงการพัฒนาศักยภาพบุคลากรและศึกษาดูงานในต่างประเทศ	๒๐๐,๐๐๐	๐	๒๐๐,๐๐๐	✓													วิทยาลัยสงฆ์บุรีรัมย์
๓๕๔	โครงการประชุมสัมมนาเชิงปฏิบัติการเพื่อจัดทำแผนกลยุทธ์ด้านการบริการทางวิชาการแก่สังคมและชุมชน	๑๐๐,๐๐๐	๐	๑๐๐,๐๐๐	✓													วิทยาลัยสงฆ์บุรีรัมย์
๓๕๕	โครงการประชุมสัมมนาเชิงปฏิบัติการเพื่อจัดทำระบบและกลไกคู่มือการให้บริการทางวิชาการแก่สังคม	๑๐๐,๐๐๐	๐	๑๐๐,๐๐๐	✓													วิทยาลัยสงฆ์บุรีรัมย์
๓๕๖	โครงการส่งเสริมและสนับสนุนความร่วมมือการจัดทำแผนบริการวิชาการที่ครอบคลุมทุกภาคส่วนในจังหวัดบุรีรัมย์	๑๐๐,๐๐๐	๐	๑๐๐,๐๐๐	✓													วิทยาลัยสงฆ์บุรีรัมย์
๓๕๗	โครงการจัดการความรู้เพื่อการเผยแผ่พระพุทธศาสนาและบริการทางวิชาการแก่สังคม	๑๐๐,๐๐๐	๐	๑๐๐,๐๐๐	✓													วิทยาลัยสงฆ์บุรีรัมย์
๓๕๘	โครงการประชุมสัมมนาปราชญ์ชาวบ้านเพื่อพัฒนาองค์ความรู้และเสริมสร้างความเข้มแข็งของชุมชน	๘๐,๐๐๐	๐	๘๐,๐๐๐	✓													วิทยาลัยสงฆ์บุรีรัมย์
๓๕๙	โครงการจัดทำและพัฒนาฐานข้อมูลสารสนเทศเพื่อการบริหารทางวิชาการแก่สังคม	๘๐,๐๐๐	๐	๘๐,๐๐๐	✓													วิทยาลัยสงฆ์บุรีรัมย์
๓๖๐	โครงการจัดตั้งสถานีวิทยุเพื่อการเผยแผ่พระพุทธศาสนา	๑๐๐,๐๐๐	๐	๑๐๐,๐๐๐	✓													วิทยาลัยสงฆ์บุรีรัมย์
๓๖๑	โครงการเผยแผ่หลักพุทธธรรมด้วยสื่อมัลติมีเดีย	๘๐,๐๐๐	๐	๘๐,๐๐๐	✓													วิทยาลัยสงฆ์บุรีรัมย์
๓๖๒	โครงการฝึกอบรมเชิงปฏิบัติการศาสนพิธีกรและวิถีพุทธ วิถีไทยเพื่อการบริหารแก่สังคม	๘๐,๐๐๐	๐	๘๐,๐๐๐	✓													วิทยาลัยสงฆ์บุรีรัมย์
๓๖๓	โครงการเผยแผ่องค์ความรู้อันเนื่องมาจากโครงการพระราชดำริเพื่อการพัฒนาท้องถิ่น	๘๐,๐๐๐	๐	๘๐,๐๐๐	✓													วิทยาลัยสงฆ์บุรีรัมย์
๓๖๔	โครงการส่งเสริมและพัฒนาศักยภาพบุคลากรในการบริการวิชาการด้านพระพุทธศาสนาและภูมิปัญญาท้องถิ่น	๑๐๐,๐๐๐	๐	๑๐๐,๐๐๐	✓													วิทยาลัยสงฆ์บุรีรัมย์
๓๖๕	โครงการพระบัณฑิตอาสาพัฒนาชายแดน	๑๐๐,๐๐๐	๐	๑๐๐,๐๐๐	✓													วิทยาลัยสงฆ์บุรีรัมย์

ลำดับที่	โครงการ	ประเภทงบประมาณ		รวม งบประมาณ	การเบิกจ่ายงบประมาณ ๒๕๖๒										ส่วนงาน			
		ในงบประมาณ	นอกงบประมาณ		ต.ค.	พ.ย.	ธ.ค.	ม.ค.	ก.พ.	มี.ค.	เม.ย.	พ.ค.	มิ.ย.	ก.ค.		ส.ค.	ก.ย.	
๓๖๖	โครงการวันเด็กแห่งชาติ	๕๐,๐๐๐	๐	๕๐,๐๐๐	✓													วิทยาลัยสงฆ์บุรีรัมย์
๓๖๗	โครงการเข้าค่ายพุทธบุตร	๕๐,๐๐๐	๐	๕๐,๐๐๐	✓													วิทยาลัยสงฆ์บุรีรัมย์
๓๖๘	โครงการมหามงคลธรรมสัญจร	๕๐,๐๐๐	๐	๕๐,๐๐๐	✓													วิทยาลัยสงฆ์บุรีรัมย์
๓๖๙	โครงการเผยแพร่ธรรมทางสถานีวิทยุโทรทัศน์	๑๐๐,๐๐๐	๐	๑๐๐,๐๐๐	✓													วิทยาลัยสงฆ์ปัตตานี
๓๗๐	โครงการบริการวิชาการแก่ชุมชนและสังคม	๑๕๐,๐๐๐	๐	๑๕๐,๐๐๐	✓													วิทยาลัยสงฆ์ปัตตานี
๓๗๑	โครงการศาสนิกสัมพันธ์ระหว่างสถาบันการศึกษา	๑๕๐,๐๐๐	๐	๑๕๐,๐๐๐	✓													วิทยาลัยสงฆ์ปัตตานี
๓๗๒	โครงการธรรมสัญจรสู่พี่น้องชาวไทย	๑๕๐,๐๐๐	๐	๑๕๐,๐๐๐	✓													วิทยาลัยสงฆ์ปัตตานี
๓๗๓	โครงการอบรมธรรมแก่เยาวชนในสถานพินิจ	๑๕๐,๐๐๐	๐	๑๕๐,๐๐๐	✓													วิทยาลัยสงฆ์ปัตตานี
๓๗๔	โครงการอบรมศาสนพิธีกร	๑๕๐,๐๐๐	๐	๑๕๐,๐๐๐	✓													วิทยาลัยสงฆ์ปัตตานี
๓๗๕	โครงการจัดการความรู้เพื่อการเผยแผ่พระพุทธศาสนา	๑๐๐,๐๐๐	๐	๑๐๐,๐๐๐	✓													วิทยาลัยสงฆ์ปัตตานี
๓๗๖	โครงการพัฒนาระบบข้อมูลสารสนเทศเพื่อใช้บริหารและพัฒนาการเรียนรู้อ	๑๒๐,๐๐๐	๐	๑๒๐,๐๐๐	✓													วิทยาลัยสงฆ์ปัตตานี
๓๗๗	โครงการแนะแนววินัยธรรมทางการศึกษา สู่ไทยแลนด์ 4.0	๑๒๐,๐๐๐	๐	๑๒๐,๐๐๐	✓													วิทยาลัยสงฆ์ปัตตานี
๓๗๘	โครงการเผยแพร่ธรรมทางสถานีวิทยุโทรทัศน์	๑๐๐,๐๐๐	๐	๑๐๐,๐๐๐	✓													วิทยาลัยสงฆ์นครน่าน
๓๗๙	โครงการส่งเสริมสนับสนุนโครงการพระราชดำริฯ	๕๕๐,๐๐๐	๐	๕๕๐,๐๐๐	✓													วิทยาลัยสงฆ์นครน่าน
๓๘๐	โครงการอบรมคุณธรรมจริยธรรมในถิ่นทุรกันดาร จังหวัดน่าน	๒๐๐,๐๐๐	๐	๒๐๐,๐๐๐	✓													วิทยาลัยสงฆ์นครน่าน
๓๘๑	โครงการส่งเสริมและพัฒนากิจการงานคณะสงฆ์	๑๐๐,๐๐๐	๐	๑๐๐,๐๐๐	✓													วิทยาลัยสงฆ์นครน่าน
๓๘๒	โครงการมหามงคลพาสาเติมปัญญาสู่ชุมชนและสังคม	๑๐๐,๐๐๐	๐	๑๐๐,๐๐๐	✓													วิทยาลัยสงฆ์นครน่าน
๓๘๓	โครงการสอนธรรมศึกษาในทัณฑสถาน และสถานศึกษา	๑๐๐,๐๐๐	๐	๑๐๐,๐๐๐	✓													วิทยาลัยสงฆ์นครน่าน
๓๘๔	โครงการอบรมพิธีกรแกนนำ	๖๐,๐๐๐	๐	๖๐,๐๐๐	✓													วิทยาลัยสงฆ์นครน่าน
๓๘๕	โครงการขับเคลื่อนหมู่บ้าน วัด โรงเรียน รักษาศีล 5	๑๐๐,๐๐๐	๐	๑๐๐,๐๐๐	✓													วิทยาลัยสงฆ์นครน่าน
๓๘๖	โครงการส่งเสริมการท่องเที่ยวเชิงพุทธ จังหวัดน่าน	๘๐,๐๐๐	๐	๘๐,๐๐๐	✓													วิทยาลัยสงฆ์นครน่าน
๓๘๗	โครงการนิสิตอาสาพัฒนาชุมชน	๘๐,๐๐๐	๐	๘๐,๐๐๐	✓													วิทยาลัยสงฆ์นครน่าน
๓๘๘	โครงการพัฒนาทักษะด้านพิธีกรรมและภูมิปัญญาท้องถิ่น	๘๐,๐๐๐	๐	๘๐,๐๐๐	✓													วิทยาลัยสงฆ์นครน่าน
๓๘๙	โครงการสอนภาษาและวรรณกรรมล้านนา	๘๐,๐๐๐	๐	๘๐,๐๐๐	✓													วิทยาลัยสงฆ์นครน่าน

ลำดับที่	โครงการ	ประเภทงบประมาณ		รวม งบประมาณ	การเบิกจ่ายงบประมาณ ๒๕๖๒											ส่วนงาน		
		ในงบประมาณ	นอกงบประมาณ		ต.ค.	พ.ย.	ธ.ค.	ม.ค.	ก.พ.	มี.ค.	เม.ย.	พ.ค.	มิ.ย.	ก.ค.	ส.ค.		ก.ย.	
๓๙๐	โครงการพัฒนานิสิตในศตวรรษที่ 21 และนโยบาย 4.0	๘๐,๐๐๐	๐	๘๐,๐๐๐	✓													วิทยาลัยสงฆ์นครน่านฯ
๓๙๑	โครงการเผยแพร่ธรรมทางสถานีวิทยุโทรทัศน์	๑๐๐,๐๐๐	๐	๑๐๐,๐๐๐	✓													วิทยาลัยสงฆ์พุทธโสธร
๓๙๒	โครงการพุทธศาสตร์สงเคราะห์	๑๒๐,๐๐๐	๐	๑๒๐,๐๐๐	✓													วิทยาลัยสงฆ์พุทธโสธร
๓๙๓	โครงการคุณธรรมสัจจริง	๑๒๐,๐๐๐	๐	๑๒๐,๐๐๐	✓													วิทยาลัยสงฆ์พุทธโสธร
๓๙๔	โครงการวิปัสสนากรรมฐานสำหรับประชาชนทั่วไป	๑๒๐,๐๐๐	๐	๑๒๐,๐๐๐	✓													วิทยาลัยสงฆ์พุทธโสธร
๓๙๕	โครงการอบรมใช้เทคโนโลยีสำหรับบุคลากรและประชาชน	๑๐๐,๐๐๐	๐	๑๐๐,๐๐๐	✓													วิทยาลัยสงฆ์พุทธโสธร
๓๙๖	โครงการปฐมนิเทศนิสิต	๘๐,๐๐๐	๐	๘๐,๐๐๐	✓													วิทยาลัยสงฆ์พุทธโสธร
๓๙๗	โครงการหมู่บ้านรักษาศีล 5	๑๐๐,๐๐๐	๐	๑๐๐,๐๐๐	✓													วิทยาลัยสงฆ์พุทธโสธร
๓๙๘	โครงการบรรพชาสามเณรภาคฤดูร้อน	๑๐๐,๐๐๐	๐	๑๐๐,๐๐๐	✓													วิทยาลัยสงฆ์พุทธโสธร
๓๙๙	โครงการถวายความรู้ทางวิชาการแก่พระสังฆาธิการ	๑๐๐,๐๐๐	๐	๑๐๐,๐๐๐	✓													วิทยาลัยสงฆ์พุทธโสธร
๔๐๐	โครงการธรรมภิบาลสู่องค์กรปกครองท้องถิ่น	๑๐๐,๐๐๐	๐	๑๐๐,๐๐๐	✓													วิทยาลัยสงฆ์พุทธโสธร
๔๐๑	โครงการจัดตั้งศูนย์วิจัยพุทธศาสตร์วิทยาลัยสงฆ์พุทธโสธร	๘๐,๐๐๐	๐	๘๐,๐๐๐	✓													วิทยาลัยสงฆ์พุทธโสธร
๔๐๒	โครงการส่งเสริมการเรียนรู้ในศตวรรษที่ 21	๘๐,๐๐๐	๐	๘๐,๐๐๐	✓													วิทยาลัยสงฆ์พุทธโสธร
๔๐๓	โครงการนวัตกรรมพุทธศาสตร์พัฒนาชุมชนให้เข้มแข็งด้วย	๐	๕๐,๐๐๐	๕๐,๐๐๐	✓													วิทยาลัยสงฆ์พุทธโสธร
๔๐๔	โครงการครอบครัวคุณธรรมนำสังคมไทย	๐	๕๐,๐๐๐	๕๐,๐๐๐	✓													วิทยาลัยสงฆ์พุทธโสธร
๔๐๕	โครงการ สถานธรรมสีเขียว	๐	๕๐,๐๐๐	๕๐,๐๐๐	✓													วิทยาลัยสงฆ์พุทธโสธร
๔๐๖	โครงการเผยแพร่ธรรมทางสถานีวิทยุโทรทัศน์	๑๐๐,๐๐๐	๐	๑๐๐,๐๐๐	✓													วิทยาลัยสงฆ์เชียงราย
๔๐๗	โครงการจัดแผนบริการวิชาการที่สอดคล้องกับความต้องการของสังคม	๑๐๐,๐๐๐	๐	๑๐๐,๐๐๐	✓													วิทยาลัยสงฆ์เชียงราย
๔๐๘	โครงการเปิดสอนภาษาที่สองในภูมิภาคอาเซียน	๑๔๐,๐๐๐	๐	๑๔๐,๐๐๐	✓													วิทยาลัยสงฆ์เชียงราย
๔๐๙	โครงการสอนธรรมศึกษานิสิตคฤหัสถ์	๑๐๐,๐๐๐	๐	๑๐๐,๐๐๐	✓													วิทยาลัยสงฆ์เชียงราย
๔๑๐	โครงการพัฒนาระบบและกลไกการบริการวิชาการแก่สังคม	๑๐๐,๐๐๐	๐	๑๐๐,๐๐๐	✓													วิทยาลัยสงฆ์เชียงราย
๔๑๑	โครงการค่ายพุทธบุตร	๑๐๐,๐๐๐	๐	๑๐๐,๐๐๐	✓													วิทยาลัยสงฆ์เชียงราย
๔๑๒	โครงการผลิตสื่อโทรทัศน์ MCU TV	๑๕๐,๐๐๐	๐	๑๕๐,๐๐๐	✓													วิทยาลัยสงฆ์เชียงราย
๔๑๓	โครงการพัฒนาสื่อและนวัตกรรมการเรียนการสอน	๑๐๐,๐๐๐	๐	๑๐๐,๐๐๐	✓													วิทยาลัยสงฆ์เชียงราย

ลำดับที่	โครงการ	ประเภทงบประมาณ		รวม งบประมาณ	การเบิกจ่ายงบประมาณ ๒๕๖๒											ส่วนงาน		
		ในงบประมาณ	นอกงบประมาณ		ต.ค.	พ.ย.	ธ.ค.	ม.ค.	ก.พ.	มี.ค.	เม.ย.	พ.ค.	มิ.ย.	ก.ค.	ส.ค.		ก.ย.	
๔๑๔	โครงการจัดตั้งศูนย์ภาษา	๑๐๐,๐๐๐	๐	๑๐๐,๐๐๐	✓													วิทยาลัยสงฆ์เชียงราย
๔๑๕	โครงการจัดตั้งศูนย์ปฏิบัติวิปัสสนากัมมัฏฐาน	๑๐๐,๐๐๐	๐	๑๐๐,๐๐๐	✓													วิทยาลัยสงฆ์เชียงราย
๔๑๖	โครงการสวดมนต์ปฏิบัติธรรมวันเสาร์	๘๐,๐๐๐	๐	๘๐,๐๐๐	✓													วิทยาลัยสงฆ์เชียงราย
๔๑๗	โครงการพัฒนาศักยภาพงานวิชาการทางพระพุทธศาสนาแก่ สังฆมและชุมชน	๘๐,๐๐๐	๐	๘๐,๐๐๐	✓													วิทยาลัยสงฆ์เชียงราย
๔๑๘	โครงการพัฒนาวิชาการด้านพระพุทธศาสนาด้วยระบบ เทคโนโลยีสารสนเทศที่ทันสมัย	๘๐,๐๐๐	๐	๘๐,๐๐๐	✓													วิทยาลัยสงฆ์เชียงราย
๔๑๙	โครงการพัฒนาศักยภาพพระสังฆาธิการระดับเจ้าอาวาส	๘๐,๐๐๐	๐	๘๐,๐๐๐	✓													วิทยาลัยสงฆ์เชียงราย
๔๒๐	โครงการจัดตั้งศูนย์ส่งเสริมคุณธรรมจริยธรรม	๘๐,๐๐๐	๐	๘๐,๐๐๐	✓													วิทยาลัยสงฆ์เชียงราย
๔๒๑	โครงการสอนธรรมศึกษาในทัณฑสถานและสถานศึกษา	๘๐,๐๐๐	๐	๘๐,๐๐๐	✓													วิทยาลัยสงฆ์เชียงราย
๔๒๒	โครงการพัฒนาและเผยแพร่ธรรมะทางสถานีวิทยุ	๑๐๐,๐๐๐	๐	๑๐๐,๐๐๐	✓													วิทยาลัยสงฆ์นครลำปาง
๔๒๓	โครงการจัดทำวารสาร วส.นครลำปาง	๑๐๐,๐๐๐	๐	๑๐๐,๐๐๐	✓													วิทยาลัยสงฆ์นครลำปาง
๔๒๔	โครงการนิสิตจิตอาสาบำเพ็ญประโยชน์ผู้ป่วยตามแนววิถีพุทธ	๑๐๐,๐๐๐	๐	๑๐๐,๐๐๐	✓													วิทยาลัยสงฆ์นครลำปาง
๔๒๕	โครงการหอพุทธศิลป์	๑๐๐,๐๐๐	๐	๑๐๐,๐๐๐	✓													วิทยาลัยสงฆ์นครลำปาง
๔๒๖	โครงการวิทยาลัยสงฆ์อาสาพัฒนาจิตใจสู่ชุมชนและสังคม	๑๐๐,๐๐๐	๐	๑๐๐,๐๐๐	✓													วิทยาลัยสงฆ์นครลำปาง
๔๒๗	โครงการส่งเสริมการพัฒนาศักยภาพพระสงฆ์จังหวัดลำปาง	๑๐๐,๐๐๐	๐	๑๐๐,๐๐๐	✓													วิทยาลัยสงฆ์นครลำปาง
๔๒๘	โครงการผลิตและพัฒนาคำราทางวิชาการ	๑๕๐,๐๐๐	๐	๑๕๐,๐๐๐	✓													วิทยาลัยสงฆ์นครลำปาง
๔๒๙	โครงการพัฒนาระบบการเรียนการสอนโดยใช้ระบบเทคโนโลยี	๑๐๐,๐๐๐	๐	๑๐๐,๐๐๐	✓													วิทยาลัยสงฆ์นครลำปาง
๔๓๐	โครงการพัฒนาแหล่งเรียนรู้	๑๐๐,๐๐๐	๐	๑๐๐,๐๐๐	✓													วิทยาลัยสงฆ์นครลำปาง
๔๓๑	โครงการธรรมนิเวศกับการอนุรักษ์ทรัพยากรธรรมชาติ	๑๐๐,๐๐๐	๐	๑๐๐,๐๐๐	✓													วิทยาลัยสงฆ์นครลำปาง
๔๓๒	โครงการจัดแสดงนิทรรศการเนื่องในงานกาชาดประจำปี	๘๐,๐๐๐	๐	๘๐,๐๐๐	✓													วิทยาลัยสงฆ์นครลำปาง
๔๓๓	โครงการดำเนินรายการ Mcutv	๑๐๐,๐๐๐	๐	๑๐๐,๐๐๐	✓													วิทยาลัยสงฆ์นครลำปาง
๔๓๔	โครงการธรรมมาลัการวิชาการ	๑๐๐,๐๐๐	๐	๑๐๐,๐๐๐	✓													วิทยาลัยสงฆ์นครลำปาง
๔๓๕	โครงการรับน้องอ้อมขวัญ	๕๐,๐๐๐	๐	๕๐,๐๐๐	✓													วิทยาลัยสงฆ์นครลำปาง

ลำดับที่	โครงการ	ประเภทงบประมาณ		รวม งบประมาณ	การเบิกจ่ายงบประมาณ ๒๕๖๒											ส่วนงาน		
		ในงบประมาณ	นอกงบประมาณ		ต.ค.	พ.ย.	ธ.ค.	ม.ค.	ก.พ.	มี.ค.	เม.ย.	พ.ค.	มิ.ย.	ก.ค.	ส.ค.		ก.ย.	
๔๓๖	โครงการเส้นทางเที่ยว สู่เส้นทางธรรม	๕๐,๐๐๐	๐	๕๐,๐๐๐	✓													วิทยาลัยสงฆ์นครลำปาง
๔๓๗	โครงการธรรมศึกษา	๕๐,๐๐๐	๐	๕๐,๐๐๐	✓													วิทยาลัยสงฆ์นครลำปาง
๔๓๘	โครงการพัฒนาห้องปฏิบัติการเรียนการสอนสาขาวิชาการสอนพระพุทธศาสนาและจิตวิทยาแนะแนว	๕๐,๐๐๐	๐	๕๐,๐๐๐	✓													วิทยาลัยสงฆ์นครลำปาง
๔๓๙	โครงการสังเกตพัฒนาชุมชนผู้สูงวัย	๕๐,๐๐๐	๐	๕๐,๐๐๐	✓													วิทยาลัยสงฆ์นครลำปาง
๔๔๐	โครงการจัดทำแผนบริการวิชาการด้านพระพุทธศาสนา	๑๐๐,๐๐๐	๐	๑๐๐,๐๐๐	✓													วิทยาลัยสงฆ์ศรีสะเกษ
๔๔๑	โครงการส่งเสริมการปฏิบัติธรรม	๑๕๐,๐๐๐	๐	๑๕๐,๐๐๐	✓													วิทยาลัยสงฆ์ศรีสะเกษ
๔๔๒	โครงการส่งเสริมศักยภาพของบุคลากรและนิสิตเพื่อให้บริการวิชาการ	๑๕๐,๐๐๐	๐	๑๕๐,๐๐๐	✓													วิทยาลัยสงฆ์ศรีสะเกษ
๔๔๓	โครงการพัฒนาศักยภาพของเด็กและเยาวชนเพื่อเอาชนะยาเสพติด	๑๕๐,๐๐๐	๐	๑๕๐,๐๐๐	✓													วิทยาลัยสงฆ์ศรีสะเกษ
๔๔๔	โครงการธรรมะสู่สถานศึกษาและส่วนราชการ	๘๐,๐๐๐	๐	๘๐,๐๐๐	✓													วิทยาลัยสงฆ์ศรีสะเกษ
๔๔๕	โครงการส่งเสริมนิสิตจิตอาสาพัฒนาสังคม	๑๕๐,๐๐๐	๐	๑๕๐,๐๐๐	✓													วิทยาลัยสงฆ์ศรีสะเกษ
๔๔๖	โครงการส่งเสริมพัฒนาศักยภาพพระสงฆ์ธรรมในโรงเรียน	๑๕๐,๐๐๐	๐	๑๕๐,๐๐๐	✓													วิทยาลัยสงฆ์ศรีสะเกษ
๔๔๗	โครงการส่งเสริมคุณธรรมจริยธรรม	๘๐,๐๐๐	๐	๘๐,๐๐๐	✓													วิทยาลัยสงฆ์ศรีสะเกษ
๔๔๘	โครงการส่งเสริมและพัฒนากิจการงานคณสงฆ์	๑๐๐,๐๐๐	๐	๑๐๐,๐๐๐	✓													วิทยาลัยสงฆ์ศรีสะเกษ
๔๔๙	โครงการบริหารจัดการสำหรับผู้นำชุมชนในมิติพุทธและวิทยาการสมัยใหม่	๑๐๐,๐๐๐	๐	๑๐๐,๐๐๐	✓													วิทยาลัยสงฆ์ศรีสะเกษ
๔๕๐	โครงการเสริมสร้างการเรียนรู้ร่วมกันระหว่างเครือข่าย MOU	๑๐๐,๐๐๐	๐	๑๐๐,๐๐๐	✓													วิทยาลัยสงฆ์ราชบุรี
๔๕๑	โครงการสังคมสงเคราะห์ตามแนวเชิงพุทธเพื่อมนุษยกับสังคม	๘๐,๐๐๐	๐	๘๐,๐๐๐	✓													วิทยาลัยสงฆ์ราชบุรี
๔๕๒	โครงการบริการทางวิชาการแก่ชุมชนและสังคม	๘๐,๐๐๐	๐	๘๐,๐๐๐	✓													วิทยาลัยสงฆ์ราชบุรี
๔๕๓	โครงการบริการทางวิชาการแก่คณะสงฆ์และสังคม	๘๐,๐๐๐	๐	๘๐,๐๐๐	✓													วิทยาลัยสงฆ์ราชบุรี
๔๕๔	โครงการธรรมะสัญจรสู่สถานศึกษาและส่วนราชการ	๘๐,๐๐๐	๐	๘๐,๐๐๐	✓													วิทยาลัยสงฆ์ราชบุรี
๔๕๕	โครงการจิตอาสาพัฒนาประชาธิปไตย	๘๐,๐๐๐	๐	๘๐,๐๐๐	✓													วิทยาลัยสงฆ์ราชบุรี

ลำดับที่	โครงการ	ประเภทงบประมาณ		รวม งบประมาณ	การเบิกจ่ายงบประมาณ ๒๕๖๒											ส่วนงาน		
		ในงบประมาณ	นอกงบประมาณ		ต.ค.	พ.ย.	ธ.ค.	ม.ค.	ก.พ.	มี.ค.	เม.ย.	พ.ค.	มิ.ย.	ก.ค.	ส.ค.		ก.ย.	
๔๕๖	โครงการพัฒนาศักยภาพพิธีกรทางด้านพระพุทธศาสนา	๑๕๐,๐๐๐	๐	๑๕๐,๐๐๐	✓													วิทยาลัยสงฆ์ราชบุรี
๔๕๗	โครงการจัดทำวารสารวิทยาลัยสงฆ์ราชบุรี	๑๕๐,๐๐๐	๐	๑๕๐,๐๐๐	✓													วิทยาลัยสงฆ์ราชบุรี
๔๕๘	โครงการจัดการองค์ความรู้(KM)	๕๐,๐๐๐	๐	๕๐,๐๐๐	✓													วิทยาลัยสงฆ์ราชบุรี
๔๕๙	โครงการเผยแพร่ธรรมทางวิทยุโทรทัศน์	๑๐๐,๐๐๐	๐	๑๐๐,๐๐๐	✓													วิทยาลัยสงฆ์พุทธปัญญาฯ
๔๖๐	โครงการแข่งขันตอบปัญหาธรรมะสำหรับเยาวชน ระดับภาค	๑๐๐,๐๐๐	๐	๑๐๐,๐๐๐	✓													วิทยาลัยสงฆ์พุทธปัญญาฯ
๔๖๑	โครงการ"บรรพชาสามเณรภาคฤดูร้อน เฉลิมพระเกียรติ"	๘๐,๐๐๐	๐	๘๐,๐๐๐	✓													วิทยาลัยสงฆ์พุทธปัญญาฯ
๔๖๒	โครงการ"การใช้ภาษาอังกฤษเพื่อการสื่อสารในยุคดิจิทัล"	๘๐,๐๐๐	๐	๘๐,๐๐๐	✓													วิทยาลัยสงฆ์พุทธปัญญาฯ
๔๖๓	โครงการอบรมปฏิบัติการ "ศาสนพิธีกร"	๘๐,๐๐๐	๐	๘๐,๐๐๐	✓													วิทยาลัยสงฆ์พุทธปัญญาฯ
๔๖๔	โครงการอบรมหลักการการดูแลศาสนสมบัติ	๘๐,๐๐๐	๐	๘๐,๐๐๐	✓													วิทยาลัยสงฆ์พุทธปัญญาฯ
๔๖๕	โครงการ "งานมหกรรมส่งเสริมและพัฒนาทักษะผู้เรียนทางพระพุทธศาสนา" ระดับภาค	๑๐๐,๐๐๐	๐	๑๐๐,๐๐๐	✓													วิทยาลัยสงฆ์พุทธปัญญาฯ
๔๖๖	โครงการอบรมวิชาการกระบวนธรรม รุ่นที่ 2	๕๐,๐๐๐	๐	๕๐,๐๐๐	✓													วิทยาลัยสงฆ์พุทธปัญญาฯ
๔๖๗	โครงการ "พุทธปัญญา จิตอาสาพัฒนาชุมชน"	๕๐,๐๐๐	๐	๖๐,๐๐๐	✓													วิทยาลัยสงฆ์พุทธปัญญาฯ
๔๖๘	โครงการ "พุทธปัญญาอาสาส่งเสริมคุณภาพชีวิตผู้สูงอายุ"	๕๐,๐๐๐	๐	๕๐,๐๐๐	✓													วิทยาลัยสงฆ์พุทธปัญญาฯ
๔๖๙	โครงการแนะแนวการศึกษา	๕๐,๐๐๐	๐	๖๐,๐๐๐	✓													วิทยาลัยสงฆ์พุทธปัญญาฯ
๔๗๐	โครงการแลกเปลี่ยนเรียนรู้และพัฒนาศักยภาพนิสิตระหว่างสถาบัน ระดับบัณฑิต และมหาบัณฑิต	๘๐,๐๐๐	๐	๘๐,๐๐๐	✓													วิทยาลัยสงฆ์พุทธปัญญาฯ
๔๗๑	โครงการทัศนศึกษานอกสถานที่เพื่อส่งเสริมการเรียนรู้ ระดับมหาบัณฑิต	๕๐,๐๐๐	๐	๕๐,๐๐๐	✓													วิทยาลัยสงฆ์พุทธปัญญาฯ
๔๗๒	โครงการปฏิบัติการเพื่อการพัฒนาสังคมและส่งเสริมคุณธรรมชุมชน	๕๐,๐๐๐	๐	๕๐,๐๐๐	✓													วิทยาลัยสงฆ์พุทธปัญญาฯ
๔๗๓	โครงการเผยแพร่ธรรมทางวิทยุโทรทัศน์	๑๐๐,๐๐๐	๐	๑๐๐,๐๐๐	✓													วิทยาลัยสงฆ์พูนผาเมืองฯ
๔๗๔	โครงการอบรมเยาวชนและบรรพชาสามเณรภาคฤดูร้อน	๕๐,๐๐๐	๐	๕๐,๐๐๐	✓													วิทยาลัยสงฆ์พูนผาเมืองฯ
๔๗๕	โครงการอบรมคณะสงฆ์ด้านเทคโนโลยีสารสนเทศ	๕๐,๐๐๐	๐	๕๐,๐๐๐	✓													วิทยาลัยสงฆ์พูนผาเมืองฯ

ลำดับที่	โครงการ	ประเภทงบประมาณ		รวม งบประมาณ	การเบิกจ่ายงบประมาณ ๒๕๖๒											ส่วนงาน		
		ในงบประมาณ	นอกงบประมาณ		ต.ค.	พ.ย.	ธ.ค.	ม.ค.	ก.พ.	มี.ค.	เม.ย.	พ.ค.	มิ.ย.	ก.ค.	ส.ค.		ก.ย.	
๔๗๖	โครงการอบรมประชาชน	๕๐,๐๐๐	๐	๕๐,๐๐๐	✓													วิทยาลัยสงฆ์พูนผาเมืองฯ
๔๗๗	โครงการอบรมคุณธรรม จริยธรรมแก่นักเรียน	๕๐,๐๐๐	๐	๕๐,๐๐๐	✓													วิทยาลัยสงฆ์พูนผาเมืองฯ
๔๗๘	โครงการ English camp	๘๐,๐๐๐	๐	๘๐,๐๐๐	✓													วิทยาลัยสงฆ์พูนผาเมืองฯ
๔๗๙	โครงการอบรมไวยาวัจกรณ์	๕๐,๐๐๐	๐	๕๐,๐๐๐	✓													วิทยาลัยสงฆ์พูนผาเมืองฯ
๔๘๐	โครงการเผยแพร่ธรรมนำสันติสุขสู่ชุมชน	๑๐๐,๐๐๐	๐	๑๐๐,๐๐๐	✓													วิทยาลัยสงฆ์ร้อยเอ็ด
๔๘๑	โครงการนิติติจิตอาสาพัฒนาสังคม	๑๐๐,๐๐๐	๐	๑๐๐,๐๐๐	✓													วิทยาลัยสงฆ์ร้อยเอ็ด
๔๘๒	โครงการอบรมไวยาวัจกรต้นแบบ	๑๐๐,๐๐๐	๐	๑๐๐,๐๐๐	✓													วิทยาลัยสงฆ์ร้อยเอ็ด
๔๘๓	โครงการเสริมสร้างเครือข่ายสถานศึกษา	๑๐๐,๐๐๐	๐	๑๐๐,๐๐๐	✓													วิทยาลัยสงฆ์ร้อยเอ็ด
๔๘๔	โครงการพัฒนาการจัดทำวารสารวิทยาลัยสงฆ์ร้อยเอ็ด	๒๕๐,๐๐๐	๐	๒๕๐,๐๐๐	✓													วิทยาลัยสงฆ์ร้อยเอ็ด
๔๘๕	โครงการแนะนำบัณฑิตเพื่อสนองงานคณะสงฆ์	๑๐๐,๐๐๐	๐	๑๐๐,๐๐๐	✓													วิทยาลัยสงฆ์ร้อยเอ็ด
๔๘๖	โครงการอบรมกฎหมายแก่พระสงฆ์ฆาธิการ	๑๐๐,๐๐๐	๐	๑๐๐,๐๐๐	✓													วิทยาลัยสงฆ์ร้อยเอ็ด
๔๘๗	โครงการสัมมนาทางวิชาการด้านพระพุทธศาสนา	๑๐๐,๐๐๐	๐	๑๐๐,๐๐๐	✓													วิทยาลัยสงฆ์ร้อยเอ็ด
๔๘๘	โครงการสัมมนาเชิงปฏิบัติการเครือข่ายการให้บริการวิชาการ	๘๐,๐๐๐	๐	๘๐,๐๐๐	✓													วิทยาลัยสงฆ์ร้อยเอ็ด
๔๘๙	โครงการเผยแพร่ธรรมทางสถานีวิทยุและโทรทัศน์	๑๐๐,๐๐๐	๐	๑๐๐,๐๐๐	✓													วิทยาลัยสงฆ์ชัยภูมิ
๔๙๐	โครงการจัดทำวารสาร วส.ชัยภูมิ	๘๐,๐๐๐	๐	๘๐,๐๐๐	✓													วิทยาลัยสงฆ์ชัยภูมิ
๔๙๑	โครงการธรรมสังฆจรพัฒนาจิตใจ	๘๐,๐๐๐	๐	๘๐,๐๐๐	✓													วิทยาลัยสงฆ์ชัยภูมิ
๔๙๒	โครงการอาสาพัฒนาจิตใจสู่ชุมชนและสังคม	๘๐,๐๐๐	๐	๘๐,๐๐๐	✓													วิทยาลัยสงฆ์ชัยภูมิ
๔๙๓	โครงการส่งเสริมนิติตปฏิบัติศาสนกิจอาสา เติมปัญญาสู่สังคม รุ่นที่ 64	๘๐,๐๐๐	๐	๘๐,๐๐๐	✓													วิทยาลัยสงฆ์ชัยภูมิ
๔๙๔	โครงการผลิตตำราและพัฒนาตำราทางวิชาการ	๑๐๐,๐๐๐	๐	๑๐๐,๐๐๐	✓													วิทยาลัยสงฆ์ชัยภูมิ
๔๙๕	โครงการจัดทำระบบและกลไกการบริการวิชาการแก่สังคม	๘๐,๐๐๐	๐	๘๐,๐๐๐	✓													วิทยาลัยสงฆ์ชัยภูมิ
๔๙๖	โครงการอบรมพัฒนาศักยภาพของบุคลากร	๑๐๐,๐๐๐	๐	๑๐๐,๐๐๐	✓													วิทยาลัยสงฆ์ชัยภูมิ
๔๙๗	โครงการอบรมพัฒนาศักยภาพของนิติต	๘๐,๐๐๐	๐	๘๐,๐๐๐	✓													วิทยาลัยสงฆ์ชัยภูมิ
๔๙๘	โครงการพัฒนาระบบการเรียนการสอนโดยใช้เทคโนโลยี	๘๐,๐๐๐	๐	๘๐,๐๐๐	✓													วิทยาลัยสงฆ์ชัยภูมิ



ลำดับที่	โครงการ	ประเภทงบประมาณ		รวม งบประมาณ	การเบิกจ่ายงบประมาณ ๒๕๖๒											ส่วนงาน		
		ในงบประมาณ	นอกงบประมาณ		ต.ค.	พ.ย.	ธ.ค.	ม.ค.	ก.พ.	มี.ค.	เม.ย.	พ.ค.	มิ.ย.	ก.ค.	ส.ค.		ก.ย.	
๔๙๙	โครงการให้คำปรึกษาวิชาการแก่สังคม	๕๐,๐๐๐	๐	๕๐,๐๐๐	✓													วิทยาลัยสงฆ์ชัยภูมิ
๕๐๐	โครงการต้อนรับนิสิตใหม่สู่รั้ววิทยาลัยสงฆ์ชัยภูมิ	๕๐,๐๐๐	๐	๕๐,๐๐๐	✓													วิทยาลัยสงฆ์ชัยภูมิ
๕๐๑	โครงการขับเคลื่อนหมู่บ้าน วัด โรงเรียน รักษาศิลป์ 5	๕๐,๐๐๐	๐	๕๐,๐๐๐	✓													วิทยาลัยสงฆ์ชัยภูมิ
๕๐๒	โครงการศึกษาสืบสานเส้นทางอารยธรรม	๓๐,๐๐๐	๐	๓๐,๐๐๐	✓													วิทยาลัยสงฆ์ชัยภูมิ
๕๐๓	โครงการประชาสัมพันธ์การศึกษา	๓๐,๐๐๐	๐	๓๐,๐๐๐	✓													วิทยาลัยสงฆ์ชัยภูมิ
๕๐๔	โครงการเผยแพร่ธรรมทางสถานีวิทยุและโทรทัศน์	๑๐๐,๐๐๐	๐	๑๐๐,๐๐๐	✓													วิทยาลัยสงฆ์สุพรรณบุรี
๕๐๕	โครงการบริการวิชาการแก่ชุมชนและสังคม	๑๐๐,๐๐๐	๐	๑๐๐,๐๐๐	✓													วิทยาลัยสงฆ์สุพรรณบุรี
๕๐๖	โครงการเผยแพร่ธรรมทางสถานีวิทยุและโทรทัศน์	๑๐๐,๐๐๐	๐	๑๐๐,๐๐๐	✓													วิทยาลัยสงฆ์พิจิตร
๕๐๗	โครงการบริการวิชาการแก่ชุมชนและสังคม	๑๐๐,๐๐๐	๐	๑๐๐,๐๐๐	✓													วิทยาลัยสงฆ์พิจิตร
๕๐๘	โครงการผลิตและพัฒนาตำราทางวิชาการ	๐	๕๐,๐๐๐	๕๐,๐๐๐	✓													วิทยาลัยสงฆ์พิจิตร
<b>๓) ผลผลิต : ผลงานทำนุบำรุงศิลปวัฒนธรรม</b>		<b>๕๓,๓๖๐,๒๐๐</b>	<b>๓๓,๑๙๓,๘๔๐</b>	<b>๘๖,๕๕๔,๐๔๐</b>														
๑	โครงการวันกตัญญู รำลึกคุณูปการ ผู้เกษียณอายุการทำงาน	๒๐๐,๐๐๐	๐	๒๐๐,๐๐๐	✓													กองกลาง
๒	โครงการเจริญพระพุทธมนต์เฉลิมพระเกียรติ	๖๐,๐๐๐	๐	๖๐,๐๐๐	✓													กองกิจการนิสิต
๓	โครงการนิสิตอาสาพัฒนาหนึ่งวัดหนึ่งศิลปวัฒนธรรม	๓๐,๐๐๐	๐	๓๐,๐๐๐	✓													กองกิจการนิสิต
๔	โครงการส่งเสริมคุณธรรมนิสิตทำวัตรและเจริญจิตภาวนา	๑๐,๐๐๐	๐	๑๐,๐๐๐	✓													กองกิจการนิสิต
๕	โครงการนิสิตจิตอาสาพัฒนาสิ่งแวดล้อม	๑๐,๐๐๐	๐	๑๐,๐๐๐	✓													กองกิจการนิสิต
๖	โครงการลานธรรม ลานปัญญาพัฒนานิสิต	๐	๑๐,๐๐๐	๑๐,๐๐๐	✓													กองกิจการนิสิต
๗	โครงการพระธรรม (ทำ) ทำดีที่บ้าน มจร	๐	๑๐,๐๐๐	๑๐,๐๐๐	✓													กองกิจการนิสิต
๘	โครงการประชุมสัมมนาเครือข่ายแผนการทำนุบำรุงศิลปวัฒนธรรม	๒๐๐,๐๐๐	๐	๒๐๐,๐๐๐	✓													กองแผนงาน
๙	โครงการแปลและจัดพิมพ์คัมภีร์ทางพระพุทธศาสนา	๑,๐๐๐,๐๐๐	๑๘,๖๐๐,๐๐๐	๑๙,๖๐๐,๐๐๐	✓													กองวิชาการ
๑๐	โครงการพัฒนาหนังสือประกอบการศึกษาพระปริยัติธรรม	๐	๕๐๐,๐๐๐	๕๐๐,๐๐๐	✓													กองวิชาการ
๑๑	โครงการสัมมนาเถรวาท-มหายาน	๑๐๐,๐๐๐	๔๕๐,๐๐๐	๕๕๐,๐๐๐	✓													กองวิเทศสัมพันธ์
๑๒	โครงการศึกษาดูงานศิลปะ วัฒนธรรม และศาสนาในต่างประเทศ	๐	๖๔๐,๐๐๐	๖๔๐,๐๐๐	✓													กองวิเทศสัมพันธ์
๑๓	โครงการประชุมประชาคมพุทธศาสนาอาเซียน	๑๐๐,๐๐๐	๕๐๐,๐๐๐	๖๐๐,๐๐๐	✓													กองวิเทศสัมพันธ์







ลำดับที่	โครงการ	ประเภทงบประมาณ		รวม งบประมาณ	การเบิกจ่ายงบประมาณ ๒๕๖๒											ส่วนงาน		
		ในงบประมาณ	นอกงบประมาณ		ต.ค.	พ.ย.	ธ.ค.	ม.ค.	ก.พ.	มี.ค.	เม.ย.	พ.ค.	มิ.ย.	ก.ค.	ส.ค.		ก.ย.	
๗๗	โครงการบรรพชาสามเณรภาคฤดูร้อน (อาศรม)	๐	๒๕๐,๐๐๐	๒๕๐,๐๐๐	✓													ส่วนธรรมนิเทศ
๗๘	โครงการจัดนิทรรศการสัปดาห์ส่งเสริมพระพุทธศาสนาวิชาขุ ชา	๑๐,๐๐๐	๔๐,๐๐๐	๕๐,๐๐๐	✓													อภิธรรมโชติกะวิทยาลัย
๗๙	โครงการจัดกิจกรรมเนื่องในวันสำคัญของชาติ ศาสนา และ พระมหากษัตริย์	๒๐๐,๐๐๐	๘๐,๐๐๐	๒๘๐,๐๐๐	✓													โรงเรียนพุทธศาสนาวันอาทิตย์
๘๐	โครงการจัดกิจกรรมค่ายภาษาและวัฒนธรรม	๐	๓๐๐,๐๐๐	๓๐๐,๐๐๐	✓													โรงเรียนพุทธศาสนาวันอาทิตย์
๘๑	โครงการเผยแพร่และแลกเปลี่ยนเรียนรู้วัฒนธรรมไทยใน ต่างประเทศ	๐	๕๐๐,๐๐๐	๕๐๐,๐๐๐	✓													โรงเรียนพุทธศาสนาวันอาทิตย์
๘๒	โครงการส่งเสริมศิลปวัฒนธรรมอาเซียน (ASEAN Cultural Day)	๕๐,๐๐๐	๕๐,๐๐๐	๑๐๐,๐๐๐	✓													ศูนย์อาเซียนศึกษา
๘๓	โครงการสัมมนาเชิงปฏิบัติการด้านการบริหารงานทางพระพุทธศาสนา	๕๐,๐๐๐	๕๐,๐๐๐	๑๐๐,๐๐๐	✓													ศูนย์อาเซียนศึกษา
๘๔	โครงการสวดมนต์และปฏิบัติสมาธิทุกเช้าวันจันทร์ทุกสัปดาห์	๕,๐๐๐	๐	๕,๐๐๐	✓													วิทยาลัยพุทธศาสตร์นานาชาติ
๘๕	โครงการวิปัสสนาเปลี่ยนชีวิต	๓๐,๐๐๐	๐	๓๐,๐๐๐	✓													วิทยาลัยพุทธศาสตร์นานาชาติ
๘๖	โครงการพัฒนาภาวะผู้นำเพื่อสร้างสันติภาพในสังคมพุทธวัฒนธรรม	๑๐๐,๐๐๐	๑๐๐,๐๐๐	๒๐๐,๐๐๐	✓													วิทยาลัยพุทธศาสตร์นานาชาติ
๘๗	โครงการจัดสัมมนาIBSC Conference	๓๑๕,๐๐๐	๑๕๐,๐๐๐	๔๖๕,๐๐๐	✓													วิทยาลัยพุทธศาสตร์นานาชาติ
๘๘	โครงการ 64 พรรษา สมเด็จพระเทพรัตนราชสุดาฯ มหาลุภา และจิตรลดาอภิวันท์(บรรพชาสามเณรและศีลจาริณี)	๐	๑๐๐,๐๐๐	๑๐๐,๐๐๐	✓													วิทยาลัยพระธรรมทูต
๘๙	โครงการบรรพชาและอุปสมบทถวายเป็นพระราชกุศลแด่ สมเด็จพระนางเจ้าฯ พระบรมราชินีนาถ ในรัชการที่ 9 (ร่วมกับ บ.การบินไทย และวัดไทยนอร์เวย์)	๐	๓๐๐,๐๐๐	๓๐๐,๐๐๐	✓													วิทยาลัยพระธรรมทูต
๙๐	โครงการบรรพชาและศีลจาริณีถวายเป็นพระราชกุศลแด่ รัชกาลที่ 9 และเฉลิมพระเกียรติแด่ รัชกาลที่ 10	๓๐๐,๐๐๐	๑,๐๐๐,๐๐๐	๑,๓๐๐,๐๐๐	✓													วิทยาลัยพระธรรมทูต
๙๑	โครงการสวดมนต์ข้ามปีโลกร่วมกับกรมการศาสนาและพระ ธรรมทูตสายต่างประเทศ	๑๐๐,๐๐๐	๐	๔๐๐,๐๐๐	✓													วิทยาลัยพระธรรมทูต
๙๒	โครงการจัดนิทรรศการเนื่องในวันสำคัญทางพระพุทธศาสนา	๑๑๓,๘๑๐	๐	๑๑๓,๘๑๐	✓													วิทยาเขตหนองคาย

ลำดับที่	โครงการ	ประเภทงบประมาณ		รวม งบประมาณ	การเบิกจ่ายงบประมาณ ๒๕๖๒											ส่วนงาน		
		ในงบประมาณ	นอกงบประมาณ		ต.ค.	พ.ย.	ธ.ค.	ม.ค.	ก.พ.	มี.ค.	เม.ย.	พ.ค.	มิ.ย.	ก.ค.	ส.ค.		ก.ย.	
๙๓	โครงการมหาดุสิตาวิชาการเทิดพระเกียรติพระปิยมหาราช	๑๕๐,๐๐๐	๐	๑๕๐,๐๐๐	✓													วิทยาเขตหนองคาย
๙๔	โครงการศูนย์ศึกษาพระพุทธศาสนาประเทศเพื่อนบ้าน	๒๐๐,๐๐๐	๐	๒๐๐,๐๐๐	✓													วิทยาเขตหนองคาย
๙๕	โครงการวันไหว้ครู/สามีกิจกรรม	๑๐๐,๐๐๐	๐	๑๐๐,๐๐๐	✓													วิทยาเขตหนองคาย
๙๖	โครงการส่งเสริมวัฒนธรรมประเพณีท้องถิ่น	๑๔๐,๐๐๐	๐	๑๔๐,๐๐๐	✓													วิทยาเขตหนองคาย
๙๗	โครงการวันบูรพาจารย์รำลึก	๑๔๐,๐๐๐	๐	๑๔๐,๐๐๐	✓													วิทยาเขตหนองคาย
๙๘	โครงการส่งเสริมหอพุทธศิลป์	๑๔๐,๐๐๐	๐	๑๔๐,๐๐๐	✓													วิทยาเขตหนองคาย
๙๙	โครงการบุญพระเวสสันเทษมาหาชาติ	๑๔๐,๐๐๐	๐	๑๔๐,๐๐๐	✓													วิทยาเขตหนองคาย
๑๐๐	โครงการศึกษาดูงานด้านพระพุทธศาสนาและศิลปวัฒนธรรม	๒๐๐,๐๐๐	๐	๒๐๐,๐๐๐	✓													วิทยาเขตหนองคาย
๑๐๑	โครงการสืบสานประเพณีถวายเทียนเข้าพรรษา	๘๐,๐๐๐	๐	๘๐,๐๐๐	✓													วิทยาเขตหนองคาย
๑๐๒	โครงการจัดนิทรรศการเนื่องในวันสำคัญทางพระพุทธศาสนา	๑๖๘,๓๔๐	๑๙,๖๔๐	๑๘๗,๙๘๐	✓													วิทยาเขตนครศรีธรรมราช
๑๐๓	โครงการส่งเสริม สืบสาน และอนุรักษ์ประเพณีไทย	๓๒๐,๗๐๐	๓๐,๐๐๐	๓๕๐,๗๐๐	✓													วิทยาเขตนครศรีธรรมราช
๑๐๔	โครงการปรับภูมิทัศน์เพื่อส่งเสริมสุนทรียภาพในมิติทางศิลปะและวัฒนธรรม	๑๒๒,๐๐๐	๐	๑๒๒,๐๐๐	✓													วิทยาเขตนครศรีธรรมราช
๑๐๕	โครงการเทศน์มหาชาติและทอดผ้าป่าประจำปี	๑๐๐,๐๐๐	๐	๑๐๐,๐๐๐	✓													วิทยาเขตนครศรีธรรมราช
๑๐๖	โครงการพัฒนาห้องพุทธศิลป์เพื่อการเรียนรู้ด้านพุทธศิลป์	๑๕๐,๐๐๐	๐	๑๕๐,๐๐๐	✓													วิทยาเขตนครศรีธรรมราช
๑๐๗	โครงการ มจร. อาสาพัฒนาวัดและชุมชน	๑๐๐,๐๐๐	๐	๑๐๐,๐๐๐	✓													วิทยาเขตนครศรีธรรมราช
๑๐๘	โครงการศึกษาดูงานชุมชนเศรษฐกิจพอเพียง	๑๐๐,๐๐๐	๐	๑๐๐,๐๐๐	✓													วิทยาเขตนครศรีธรรมราช
๑๐๙	โครงการเฉลิมพระเกียรติพระบาทสมเด็จพระเจ้าอยู่หัว,สมเด็จพระนางเจ้าสิริกิติ์พระบรมราชินีนาถ	๑๐๐,๐๐๐	๐	๑๐๐,๐๐๐	✓													วิทยาเขตนครศรีธรรมราช
๑๑๐	โครงการจัดตั้งศูนย์ข้อมูลการเรียนรู้ด้านศิลปะวัฒนธรรมทางพระพุทธศาสนา	๑๐๐,๐๐๐	๐	๑๐๐,๐๐๐	✓													วิทยาเขตนครศรีธรรมราช
๑๑๑	โครงการการทำนุบำรุงพระพุทธศาสนากับวิถีชุมชน	๑๐๐,๐๐๐	๐	๑๐๐,๐๐๐	✓													วิทยาเขตนครศรีธรรมราช
๑๑๒	โครงการเฉลิมพระเกียรติ	๐	๕๕,๐๐๐	๕๕,๐๐๐	✓													วิทยาเขตนครศรีธรรมราช
๑๑๓	โครงการชมรมเพื่อการแสดงอนุรักษ์การแสดงมโนราห์	๐	๕๕,๐๐๐	๕๕,๐๐๐	✓													วิทยาเขตนครศรีธรรมราช

ลำดับที่	โครงการ	ประเภทงบประมาณ		รวม งบประมาณ	การเบิกจ่ายงบประมาณ ๒๕๖๒											ส่วนงาน		
		ในงบประมาณ	นอกงบประมาณ		ต.ค.	พ.ย.	ธ.ค.	ม.ค.	ก.พ.	มี.ค.	เม.ย.	พ.ค.	มิ.ย.	ก.ค.	ส.ค.		ก.ย.	
๑๑๔	โครงการพุทธศิลป์เพื่อชาติพุทธศาสตร์เพื่อสังคม	๐	๑๗,๕๐๐	๑๗,๕๐๐	✓													วิทยาเขตนครศรีธรรมราช
๑๑๕	โครงการวิชาบูชา	๐	๓๐,๐๐๐	๓๐,๐๐๐	✓													วิทยาเขตนครศรีธรรมราช
๑๑๖	โครงการบูรณาการการทะนุบำรุงศิลปวัฒนธรรมกับกระบวนการเรียนการสอนเพื่อการวิจัย	๐	๑๒,๐๐๐	๑๒,๐๐๐	✓													วิทยาเขตนครศรีธรรมราช
๑๑๗	โครงการแหล่งเรียนรู้ด้านพระพุทธศาสนาศิลปวัฒนธรรมภูมิปัญญาท้องถิ่น	๐	๑๗,๕๐๐	๑๗,๕๐๐	✓													วิทยาเขตนครศรีธรรมราช
๑๑๘	โครงการบุคลากรและนิสิตหัวใจรักศิลปวัฒนธรรมและภูมิปัญญาท้องถิ่น	๐	๑๗,๕๐๐	๑๗,๕๐๐	✓													วิทยาเขตนครศรีธรรมราช
๑๑๙	โครงการแหล่งเรียนรู้ทางด้านพระพุทธศาสนาศิลปวัฒนธรรมและภูมิปัญญาท้องถิ่นอย่างยั่งยืน	๐	๒๒,๐๐๐	๒๒,๐๐๐	✓													วิทยาเขตนครศรีธรรมราช
๑๒๐	โครงการจัดนิทรรศการวันสำคัญทางพระพุทธศาสนา	๒๙๔,๘๘๐	๐	๒๙๔,๘๘๐	✓													วิทยาเขตเชียงใหม่
๑๒๑	โครงการศูนย์ศึกษาพระพุทธศาสนานานาชาติ (พระพุทธศาสนาประเทศเพื่อนบ้าน)	๒๐๐,๐๐๐	๐	๒๐๐,๐๐๐	✓													วิทยาเขตเชียงใหม่
๑๒๒	โครงการนิสิต มจร สืบสานประเพณีล้านนา	๑๐๐,๐๐๐	๐	๑๐๐,๐๐๐	✓													วิทยาเขตเชียงใหม่
๑๒๓	โครงการอนุรักษ์พุทธศิลป์ล้านนาสู่อาเซียน	๑๕๐,๐๐๐	๐	๑๕๐,๐๐๐	✓													วิทยาเขตเชียงใหม่
๑๒๔	โครงการส่งเสริมศิลปะพื้นบ้านบนลานมหาวิทยาลัย	๑๐๐,๐๐๐	๐	๑๐๐,๐๐๐	✓													วิทยาเขตเชียงใหม่
๑๒๕	โครงการมัคคุเทศก์น้อยรักษ์และเผยแพร่ศิลป โบราณคดีและศิลปวัฒนธรรมท้องถิ่น	๘๐,๐๐๐	๐	๘๐,๐๐๐	✓													วิทยาเขตเชียงใหม่
๑๒๖	โครงการอนุรักษ์สืบสานพระพุทธศาสนา ศิลปวัฒนธรรม (วันปียมหาราช)	๑๐๐,๐๐๐	๐	๑๐๐,๐๐๐	✓													วิทยาเขตเชียงใหม่
๑๒๗	โครงการปลูกป่าเฉลิมพระเกียรติ	๘๐,๐๐๐	๐	๘๐,๐๐๐	✓													วิทยาเขตเชียงใหม่
๑๒๘	โครงการศูนย์ภาษานานาชาติ (สอนภาษาต่างประเทศ ภาษาล้านนาและวรรณกรรมล้านนา)	๑๐๐,๐๐๐	๐	๑๐๐,๐๐๐	✓													วิทยาเขตเชียงใหม่
๑๒๙	โครงการชุมนุมวิชาทางพระพุทธศาสนา ศิลปวัฒนธรรมนานาชาติ	๑๕๐,๐๐๐	๐	๑๕๐,๐๐๐	✓													วิทยาเขตเชียงใหม่
๑๓๐	โครงการฟื้นฟูมรดกสถานส่งเสริมการท่องเที่ยววัดเจ็ดยอด	๔๐,๐๐๐	๐	๔๐,๐๐๐	✓													วิทยาเขตเชียงใหม่
๑๓๑	โครงการจัดนิทรรศการเนื่องในวันสำคัญทางพระพุทธศาสนา	๓๔๓,๓๓๐	๐	๓๔๓,๓๓๐	✓													วิทยาเขตขอนแก่น
๑๓๒	โครงการสืบสานอารยธรรมด้านสังคมและวัฒนธรรม 2 ฝั่งโขง (รองรับอาเซียน)	๒๐๐,๐๐๐	๐	๒๐๐,๐๐๐	✓													วิทยาเขตขอนแก่น
๑๓๓	โครงการสัมมนาปราชญ์ชาวบ้านและภูมิปัญญาท้องถิ่น	๑๐๐,๐๐๐	๐	๑๐๐,๐๐๐	✓													วิทยาเขตขอนแก่น
๑๓๔	โครงการจัดนิทรรศการและร่วมกิจกรรมการแสดง ประกวดศิลปวัฒนธรรม	๑๒๐,๐๐๐	๐	๑๒๐,๐๐๐	✓													วิทยาเขตขอนแก่น
๑๓๕	โครงการจัดตั้งหอพุทธศิลป์	๑๒๐,๐๐๐	๐	๑๒๐,๐๐๐	✓													วิทยาเขตขอนแก่น
๑๓๖	โครงการบุญกุ่มข้าวใหญ่และพึงเทศน์มหาชาติ	๑๖๐,๐๐๐	๐	๑๖๐,๐๐๐	✓													วิทยาเขตขอนแก่น
๑๓๗	โครงการชุมชนต้นแบบ	๑๒๐,๐๐๐	๐	๑๒๐,๐๐๐	✓													วิทยาเขตขอนแก่น

ลำดับที่	โครงการ	ประเภทงบประมาณ		รวม งบประมาณ	การเบิกจ่ายงบประมาณ ๒๕๖๒											ส่วนงาน		
		ในงบประมาณ	นอกงบประมาณ		ต.ค.	พ.ย.	ธ.ค.	ม.ค.	ก.พ.	มี.ค.	เม.ย.	พ.ค.	มิ.ย.	ก.ค.	ส.ค.		ก.ย.	
๑๓๘	โครงการอนุรักษ์และสืบสานภูมิปัญญาและมรดกไทยอีสาน	๑๐๐,๐๐๐	๐	๑๐๐,๐๐๐	✓													วิทยาเขตขอนแก่น
๑๓๙	โครงการพระสงฆ์กับผู้นำในการฟื้นฟูและอนุรักษ์ศิลปวัฒนธรรมท้องถิ่น	๑๐๐,๐๐๐	๐	๑๐๐,๐๐๐	✓													วิทยาเขตขอนแก่น
๑๔๐	โครงการส่งเสริมการทำนุบำรุงศิลปวัฒนธรรมและบริการวิชาการ ทั้งภายในและต่างประเทศ	๑๔๐,๐๐๐	๐	๑๔๐,๐๐๐	✓													วิทยาเขตขอนแก่น
๑๔๑	โครงการศูนย์ศึกษาพระพุทธศาสนาประเทศเพื่อนบ้าน	๑๒๐,๐๐๐	๐	๑๒๐,๐๐๐	✓													วิทยาเขตขอนแก่น
๑๔๒	โครงการสัมมนาด้านศิลปวัฒนธรรม 2 ฝั่งโขง	๑๒๐,๐๐๐	๐	๑๒๐,๐๐๐	✓													วิทยาเขตขอนแก่น
๑๔๓	โครงการพัฒนาชาวพุทธต้นแบบ	๑๐๐,๐๐๐	๐	๑๐๐,๐๐๐	✓													วิทยาเขตขอนแก่น
๑๔๔	โครงการเสริมสร้างการมีส่วนร่วมภาคประชาชนในกิจกรรม มจร.	๑๐๐,๐๐๐	๐	๑๐๐,๐๐๐	✓													วิทยาเขตขอนแก่น
๑๔๕	โครงการประชุมสัมมนาเชิงปฏิบัติการเพื่อจัดทำแผนด้านการทำนุบำรุงศิลปวัฒนธรรม	๑๐๐,๐๐๐	๐	๑๐๐,๐๐๐	✓													วิทยาเขตขอนแก่น
๑๔๖	โครงการพัฒนาระบบฐานข้อมูลศิลปและวัฒนธรรมท้องถิ่น	๘๐,๐๐๐	๐	๘๐,๐๐๐	✓													วิทยาเขตขอนแก่น
๑๔๗	โครงการบุญกฐิน	๐	๕๐,๐๐๐	๕๐,๐๐๐	✓													วิทยาเขตขอนแก่น
๑๔๘	โครงการวันบูรพาจารย์	๐	๕๐,๐๐๐	๕๐,๐๐๐	✓													วิทยาเขตขอนแก่น
๑๔๙	โครงการจัดนิทรรศการเนื่องในวันสำคัญทางพระพุทธศาสนา	๑๔๗,๒๕๐	๐	๑๔๗,๒๕๐	✓													วิทยาเขตนครราชสีมา
๑๕๐	โครงการส่งเสริมหอพุทธศิลป์	๒๕๐,๐๐๐	๐	๒๕๐,๐๐๐	✓													วิทยาเขตนครราชสีมา
๑๕๑	โครงการสามัคคีธรรม	๘๐,๐๐๐	๐	๘๐,๐๐๐	✓													วิทยาเขตนครราชสีมา
๑๕๒	โครงการคนดีศรีธรรมากรณ์	๘๐,๐๐๐	๐	๘๐,๐๐๐	✓													วิทยาเขตนครราชสีมา
๑๕๓	โครงการอบรมพระสังฆาธิการเพื่ออนุรักษ์ศาสนวัตถุ	๑๐๐,๐๐๐	๐	๑๐๐,๐๐๐	✓													วิทยาเขตนครราชสีมา
๑๕๔	โครงการส่งเสริมและอนุรักษ์ศิลปวัฒนธรรมท้องถิ่น	๑๐๐,๐๐๐	๐	๑๐๐,๐๐๐	✓													วิทยาเขตนครราชสีมา
๑๕๕	โครงการสัมมนาและประชุมเชิงปฏิบัติการ"การจัดทำแผนงานทำนุบำรุงศิลปวัฒนธรรม"	๑๕๐,๐๐๐	๐	๑๕๐,๐๐๐	✓													วิทยาเขตนครราชสีมา
๑๕๖	โครงการประชาสัมพันธ์และเผยแพร่อัตลักษณ์ เอกลักษณ์ ภาพลักษณ์ และผลงานอันทรงคุณค่า	๑๐๐,๐๐๐	๐	๑๐๐,๐๐๐	✓													วิทยาเขตนครราชสีมา
๑๕๗	โครงการอบรมบุคลากรและนิสิตให้มีความตระหนักถึงคุณค่าการทำนุบำรุงศิลปวัฒนธรรม	๑๐๐,๐๐๐	๐	๑๐๐,๐๐๐	✓													วิทยาเขตนครราชสีมา
๑๕๘	โครงการกิจกรรมไหว้ครูและมุทิตาสักการะ	๘๐,๐๐๐	๐	๘๐,๐๐๐	✓													วิทยาเขตนครราชสีมา





ลำดับที่	โครงการ	ประเภทงบประมาณ		รวม งบประมาณ	การเบิกจ่ายงบประมาณ ๒๕๖๒											ส่วนงาน		
		ในงบประมาณ	นอกงบประมาณ		ต.ค.	พ.ย.	ธ.ค.	ม.ค.	ก.พ.	มี.ค.	เม.ย.	พ.ค.	มิ.ย.	ก.ค.	ส.ค.		ก.ย.	
๑๗๗	โครงการพัฒนาคุณภาพงานทำนุบำรุงศิลปวัฒนธรรม	๑๐๐,๐๐๐	๐	๑๐๐,๐๐๐	✓													วิทยาเขตแพร่
๑๗๘	โครงการศูนย์ศึกษาพระพุทธศาสนาประเทศเพื่อนบ้าน	๑๕๐,๐๐๐	๐	๑๕๐,๐๐๐	✓													วิทยาเขตแพร่
๑๗๙	โครงการปริวรรตพระไตรปิฎกล้านนาเป็นภาษาไทย	๑๕๐,๐๐๐	๐	๑๕๐,๐๐๐	✓													วิทยาเขตแพร่
๑๘๐	โครงการพัฒนาศูนย์การท่องเที่ยวเชิงศาสนาและวัฒนธรรมกลุ่มจังหวัดภาคเหนือตอนบน 2	๑๐๐,๐๐๐	๐	๑๐๐,๐๐๐	✓													วิทยาเขตแพร่
๑๘๑	โครงการสืบค้นแหล่งเรียนรู้พระพุทธศาสนาและวัฒนธรรมระหว่างล้านนาประเทศไทยกับประเทศอาเซียน	๑๐๐,๐๐๐	๐	๑๐๐,๐๐๐	✓													วิทยาเขตแพร่
๑๘๒	โครงการแลกเปลี่ยนนิสิตปฏิบัติศาสนกิจประเทศภูมิภาคกลุ่มแม่น้ำโขง	๑๐๐,๐๐๐	๐	๑๐๐,๐๐๐	✓													วิทยาเขตแพร่
๑๘๓	โครงการส่งเสริมพระสังฆาธิการ นิสิต ด้านพระพุทธศาสนา และอนุรักษ์ศิลปวัฒนธรรมท้องถิ่น	๑๐๐,๐๐๐	๐	๑๐๐,๐๐๐	✓													วิทยาเขตแพร่
๑๘๔	โครงการพุทธศาสตร์สงเคราะห์	๑๐๐,๐๐๐	๐	๑๐๐,๐๐๐	✓													วิทยาเขตแพร่
๑๘๕	โครงการสร้างเครือข่ายความร่วมมือทางวัฒนธรรมระหว่างมหาวิทยาลัยกับสถาบันการศึกษา	๑๐๐,๐๐๐	๐	๑๐๐,๐๐๐	✓													วิทยาเขตแพร่
๑๘๖	โครงการตั้งธรรมหลวงเวียงโกศัย เฉลิมพระเกียรติ	๑๐๐,๐๐๐	๐	๑๐๐,๐๐๐	✓													วิทยาเขตแพร่
๑๘๗	โครงการส่งเสริมความรู้แนวทางปรัชญาเศรษฐกิจพอเพียง	๘๐,๐๐๐	๐	๘๐,๐๐๐	✓													วิทยาเขตแพร่
๑๘๘	โครงการจัดตั้งชมรมอนุรักษ์ ประเพณี วัฒนธรรมภูมิภาคอาเซียน	๗๐,๐๐๐	๐	๗๐,๐๐๐	✓													วิทยาเขตแพร่
๑๘๙	โครงการงานประเพณีสงกรานต์พระพุทธโกศัยสิริชัยมหาศากยมนู	๗๐,๐๐๐	๐	๗๐,๐๐๐	✓													วิทยาเขตแพร่
๑๙๐	โครงการถวายทานสลากภัตต์	๗๐,๐๐๐	๐	๗๐,๐๐๐	✓													วิทยาเขตแพร่
๑๙๑	โครงการทำนุบำรุงหอพุทธศิลป์	๗๐,๐๐๐	๐	๗๐,๐๐๐	✓													วิทยาเขตแพร่
๑๙๒	โครงการไหว้ครู ประจำปีการศึกษา 2562	๑๐,๐๐๐	๐	๑๐,๐๐๐	✓													วิทยาเขตแพร่
๑๙๓	โครงการจัดนิทรรศการเนื่องในวันสำคัญทางพระพุทธศาสนาและของชาติ	๗๒,๙๖๐	๐	๗๒,๙๖๐	✓													วิทยาเขตสุรินทร์
๑๙๔	โครงการชุมชนสัมพันธ์สามัคคี ร่วมสืบสานประเพณีลอยกระทง	๑๐๐,๐๐๐	๐	๑๐๐,๐๐๐	✓													วิทยาเขตสุรินทร์
๑๙๕	โครงการศูนย์ศึกษาพระพุทธศาสนาประเทศเพื่อนบ้าน	๒๐๐,๐๐๐	๐	๒๐๐,๐๐๐	✓													วิทยาเขตสุรินทร์
๑๙๖	โครงการสืบสานประเพณีเทศน์มหาชาตินานาชาติ	๑๕๐,๐๐๐	๐	๑๕๐,๐๐๐	✓													วิทยาเขตสุรินทร์
๑๙๗	โครงการสืบสานประเพณีถวายเทียนพรรษา	๑๕๐,๐๐๐	๐	๑๕๐,๐๐๐	✓													วิทยาเขตสุรินทร์
๑๙๘	โครงการกระทำสามัคคีกรรมแต่พระมหาเถระเทศกาลเข้าพรรษา	๑๐๐,๐๐๐	๐	๑๐๐,๐๐๐	✓													วิทยาเขตสุรินทร์
๑๙๙	โครงการอนุรักษ์สวนสมุนไพรและภูมิปัญญาท้องถิ่น	๑๐๐,๐๐๐	๐	๑๐๐,๐๐๐	✓													วิทยาเขตสุรินทร์
๒๐๐	โครงการสืบสานประเพณีกฐินสามัคคี	๑๐๐,๐๐๐	๐	๑๐๐,๐๐๐	✓													วิทยาเขตสุรินทร์

ลำดับที่	โครงการ	ประเภทงบประมาณ		รวม งบประมาณ	การเบิกจ่ายงบประมาณ ๒๕๖๒											ส่วนงาน		
		ในงบประมาณ	นอกงบประมาณ		ต.ค.	พ.ย.	ธ.ค.	ม.ค.	ก.พ.	มี.ค.	เม.ย.	พ.ค.	มิ.ย.	ก.ค.	ส.ค.		ก.ย.	
๒๐๑	โครงการส่งเสริมหอพุทธศิลป์	๑๐๐,๐๐๐	๐	๑๐๐,๐๐๐	✓													วิทยาเขตสุรินทร์
๒๐๒	โครงการส่งเสริมความรู้ตามแนวทางปรัชญาเศรษฐกิจพอเพียง	๑๐๐,๐๐๐	๐	๑๐๐,๐๐๐	✓													วิทยาเขตสุรินทร์
๒๐๓	โครงการสัมพุทธชยันตี	๘๐,๐๐๐	๐	๘๐,๐๐๐	✓													วิทยาเขตสุรินทร์
๒๐๔	โครงการส่งเสริมกิจกรรมนิติตด้านการทำนุบำรุงศิลปวัฒนธรรม	๘๐,๐๐๐	๐	๘๐,๐๐๐	✓													วิทยาเขตสุรินทร์
๒๐๕	โครงการนิตินทรการเนื่องในวันสำคัญทางพุทธศาสนาและวันสำคัญของชาติ	๖๖,๖๙๐	๐	๖๖,๖๙๐	✓													วิทยาเขตพะเยา
๒๐๖	โครงการสักการบูชาพืธีวางพวงมาลาเนื่องในวันปิยมหาราช	๕๐,๐๐๐	๐	๕๐,๐๐๐	✓													วิทยาเขตพะเยา
๒๐๗	โครงการแสดงสามัคคีธรรมรดน้ำดำหัวพระเถระและผู้สูงอายุ	๘๐,๐๐๐	๐	๘๐,๐๐๐	✓													วิทยาเขตพะเยา
๒๐๘	โครงการพืธีไหว้ครูประจำปีบายศรีนิตินักศึกษาใหม่	๕๐,๐๐๐	๐	๕๐,๐๐๐	✓													วิทยาเขตพะเยา
๒๐๙	โครงการสนับสนุนส่งเสริมวิถีชีวิตชุมชนตามแนวพระราชดำริเศรษฐกิจพอเพียง	๑๐๐,๐๐๐	๐	๑๐๐,๐๐๐	✓													วิทยาเขตพะเยา
๒๑๐	โครงการส่งเสริมและอนุรักษ์หอพุทธศิลป์พะเยา	๓๐๐,๐๐๐	๐	๓๐๐,๐๐๐	✓													วิทยาเขตพะเยา
๒๑๑	โครงการพัฒนางานทำนุบำรุงศิลปและวัฒนธรรม	๒๐๐,๐๐๐	๐	๒๐๐,๐๐๐	✓													วิทยาเขตพะเยา
๒๑๒	โครงการสืบสานวัฒนธรรมประเพณีไทย	๒๐๐,๐๐๐	๐	๒๐๐,๐๐๐	✓													วิทยาเขตพะเยา
๒๑๓	โครงการส่งเสริมสนับสนุนกิจกรรมศูนย์ศึกษาพระพุทธศาสนาและวัฒนธรรมอาเซียน	๒๕๐,๐๐๐	๐	๒๕๐,๐๐๐	✓													วิทยาเขตพะเยา
๒๑๔	โครงการ จัดนิตินทรการเนื่องในวันสำคัญทางพระพุทธศาสนา	๖๕,๕๕๐	๑๐๐,๐๐๐	๑๖๕,๕๕๐	✓													วิทยาเขตบ่านีศึกษาพุทธโฆส
๒๑๕	โครงการ ปรีวรรด แผล และจัดพืธีคัมภีร์ทางพระพุทธศาสนา	๓๐๐,๐๐๐	๐	๓๐๐,๐๐๐	✓													วิทยาเขตบ่านีศึกษาพุทธโฆส
๒๑๖	โครงการ พัฒนาศูนย์การเรียนรู้ผลงานพระพุทโฆษาจารย์และบูรพาจารย์	๒๐๐,๐๐๐	๐	๒๐๐,๐๐๐	✓													วิทยาเขตบ่านีศึกษาพุทธโฆส
๒๑๗	โครงการ พืธีภัณฑ์และหอพุทธศิลป์	๒๐๐,๐๐๐	๐	๒๐๐,๐๐๐	✓													วิทยาเขตบ่านีศึกษาพุทธโฆส
๒๑๘	โครงการ วันไหว้ครู/สามัคคีธรรม	๑๐๐,๐๐๐	๐	๑๐๐,๐๐๐	✓													วิทยาเขตบ่านีศึกษาพุทธโฆส
๒๑๙	โครงการ ประชาสัมพันธ์และเผยแพร่เอกลักษณ์ภาพลักษณ์ของมหาวิทยาลัย	๑๒๐,๐๐๐	๐	๑๒๐,๐๐๐	✓													วิทยาเขตบ่านีศึกษาพุทธโฆส
๒๒๐	โครงการจัดนิตินทรการเนื่องในวันสำคัญทางพระพุทธศาสนา	๑๔๔,๒๑๐	๐	๒๐๐,๘๓๐	✓													วิทยาเขตนครสวรรค์
๒๒๑	โครงการจัดกิจกรรมวันแม่แห่งชาติ ๑๒ สิงหาคมหาราชนี	๑๐๐,๐๐๐	๐	๑๐๐,๐๐๐	✓													วิทยาเขตนครสวรรค์
๒๒๒	โครงการจัดกิจกรรมเทิดพระเกียรติวันปิยมหาราช	๑๐๐,๐๐๐	๐	๑๐๐,๐๐๐	✓													วิทยาเขตนครสวรรค์
๒๒๓	โครงการสืบสานวัฒนธรรมทางพระพุทธศาสนาเทศน์มหาชาติ	๑๐๐,๐๐๐	๐	๑๒๐,๐๐๐	✓													วิทยาเขตนครสวรรค์
๒๒๔	โครงการพืธีไหว้ครู	๑๐๐,๐๐๐	๐	๑๔๐,๐๐๐	✓													วิทยาเขตนครสวรรค์

ลำดับที่	โครงการ	ประเภทงบประมาณ		รวม งบประมาณ	การเบิกจ่ายงบประมาณ ๒๕๖๒											ส่วนงาน		
		ในงบประมาณ	นอกงบประมาณ		ต.ค.	พ.ย.	ธ.ค.	ม.ค.	ก.พ.	มี.ค.	เม.ย.	พ.ค.	มิ.ย.	ก.ค.	ส.ค.		ก.ย.	
๒๒๕	โครงการสืบสานวัฒนธรรมหล่อเทียนพรรษาและถวายเทียนพรรษา	๑๐๐,๐๐๐	๐	๑๐๐,๐๐๐	✓													วิทยาเขตนครสวรรค์
๒๒๖	โครงการมหาจุฬาทิดพระเกียรติวันปิยมหาราช	๘๐,๐๐๐	๐	๘๐,๐๐๐	✓													วิทยาเขตนครสวรรค์
๒๒๗	โครงการสืบสารประเพณีทางพระพุทธศาสนาตักบาตรเทโวโรหณะ	๑๐๐,๐๐๐	๐	๑๐๐,๐๐๐	✓													วิทยาเขตนครสวรรค์
๒๒๘	โครงการจัดกิจกรรมเฉลิมพระเกียรติ สมเด็จพระเจ้าอยู่หัวมหาวชิราลงกรณ บดินทรเทพยวรางกูร	๑๐๐,๐๐๐	๐	๑๐๐,๐๐๐	✓													วิทยาเขตนครสวรรค์
๒๒๙	โครงการจัดกิจกรรมรำลึกถึงพระมหากรุณาธิคุณ ในหลวงรัชการที่ ๙ (๕ ธันวาคมหาราช)	๑๐๐,๐๐๐	๐	๑๐๐,๐๐๐	✓													วิทยาเขตนครสวรรค์
๒๓๐	โครงการศิลปะและวัฒนธรรมที่บูรณาการเรียนการสอนและ กิจกรรมนิสิต	๗๐,๐๐๐	๐	๗๐,๐๐๐	✓													วิทยาเขตนครสวรรค์
๒๓๑	โครงการบายศรีสู่ขวัญและรับน้องใหม่หลักสูตรรัฐศาสตรบัณฑิต	๑๕,๐๐๐	๐	๑๕,๐๐๐	✓													วิทยาเขตนครสวรรค์
๒๓๒	โครงการสืบสานประเพณีลอยกระทง	๒๐,๐๐๐	๐	๒๐,๐๐๐	✓													วิทยาเขตนครสวรรค์
๒๓๓	โครงการจัดงานประจำปีกับการบริหารจัดการความเสี่ยง	๑๐,๐๐๐	๐	๑๐,๐๐๐	✓													วิทยาเขตนครสวรรค์
๒๓๔	โครงการพัฒนาเครือข่ายวัดกับการส่งเสริมการท่องเที่ยว	๑๐,๐๐๐	๐	๑๐,๐๐๐	✓													วิทยาเขตนครสวรรค์
๒๓๕	โครงการส่งเสริมห้องพุทธศิลป์	๕๐,๐๐๐	๐	๕๐,๐๐๐	✓													วิทยาเขตนครสวรรค์
๒๓๖	โครงการจัดนิทรรศการเนื่องในวันสำคัญทางพระพุทธศาสนา	๕๗,๕๗๐	๐	๕๗,๕๗๐	✓													วิทยาลัยสงฆ์เลย
๒๓๗	โครงการบุญกุ่มข้าวใหญ่และฟังเทศน์มหาชาติ	๑๕๐,๐๐๐	๐	๑๕๐,๐๐๐	✓													วิทยาลัยสงฆ์เลย
๒๓๘	โครงการส่งเสริมประเพณีวัฒนธรรมท้องถิ่น	๑๕๐,๐๐๐	๐	๑๕๐,๐๐๐	✓													วิทยาลัยสงฆ์เลย
๒๓๙	โครงการส่งเสริมพระสังฆาธิการนิตอนุรักษ์ศิลปท้องถิ่น	๑๕๐,๐๐๐	๐	๑๕๐,๐๐๐	✓													วิทยาลัยสงฆ์เลย
๒๔๐	โครงการอนุรักษ์ศิลปะการแสดงท้องถิ่น	๑๕๐,๐๐๐	๐	๑๕๐,๐๐๐	✓													วิทยาลัยสงฆ์เลย
๒๔๑	โครงการอนุรักษ์และสืบสานภูมิปัญญาและมรดกไทยอีสาน	๑๕๐,๐๐๐	๐	๑๕๐,๐๐๐	✓													วิทยาลัยสงฆ์เลย
๒๔๒	โครงการสวนสมุนไพรและแพทย์แผนไทย	๑๐๐,๐๐๐	๐	๑๐๐,๐๐๐	✓													วิทยาลัยสงฆ์เลย
๒๔๓	โครงการเสริมสร้างองค์กรแห่งวัฒนธรรมเชิงพุทธ	๘๐,๐๐๐	๐	๘๐,๐๐๐	✓													วิทยาลัยสงฆ์เลย
๒๔๔	โครงการจัดงานวันบูรพาจารย์	๓๐,๐๐๐	๐	๓๐,๐๐๐	✓													วิทยาลัยสงฆ์เลย
๒๔๕	โครงการแสดงมุทิตาสักการะ	๓๐,๐๐๐	๐	๓๐,๐๐๐	✓													วิทยาลัยสงฆ์เลย
๒๔๖	โครงการศูนย์ศึกษาพระพุทธศาสนากลุ่มประเทศอาเซียน	๑๐๐,๐๐๐	๐	๑๐๐,๐๐๐	✓													วิทยาลัยสงฆ์นครพนม
๒๔๗	โครงการวันไหว้ครูและสามัคคีธรรม	๑๐๐,๐๐๐	๐	๑๐๐,๐๐๐	✓													วิทยาลัยสงฆ์นครพนม
๒๔๘	โครงการส่งเสริมประเพณีวัฒนธรรมท้องถิ่น	๑๐๐,๐๐๐	๐	๑๐๐,๐๐๐	✓													วิทยาลัยสงฆ์นครพนม

ลำดับที่	โครงการ	ประเภทงบประมาณ		รวม งบประมาณ	การเบิกจ่ายงบประมาณ ๒๕๖๒											ส่วนงาน		
		ในงบประมาณ	นอกงบประมาณ		ต.ค.	พ.ย.	ธ.ค.	ม.ค.	ก.พ.	มี.ค.	เม.ย.	พ.ค.	มิ.ย.	ก.ค.	ส.ค.		ก.ย.	
๒๔๙	โครงการส่งเสริมผู้สืบทอดพิธีกรรมทางศาสนาตามความเชื่อและประเพณีท้องถิ่น	๑๐๐,๐๐๐	๐	๑๐๐,๐๐๐	✓													วิทยาลัยสงฆ์นครพนม
๒๕๐	โครงการจัดกิจกรรมวันสำคัญทางพระพุทธศาสนาอาเซียน	๑๐๐,๐๐๐	๐	๑๐๐,๐๐๐	✓													วิทยาลัยสงฆ์นครพนม
๒๕๑	โครงการอบรมนักเผยแผ่พระพุทธศาสนาในประเทศลุ่มน้ำโขง	๖๐๐,๐๐๐	๐	๖๐๐,๐๐๐	✓													วิทยาลัยสงฆ์นครพนม
๒๕๒	โครงการจัดตั้งศูนย์เรียนรู้อารยธรรมอาณาจักรศรีโคตรบูร	๑๔๐,๐๐๐	๐	๑๔๐,๐๐๐	✓													วิทยาลัยสงฆ์นครพนม
๒๕๓	โครงการส่งเสริมศิลปวัฒนธรรมสองฝั่งโขง	๑๔๐,๐๐๐	๐	๑๔๐,๐๐๐	✓													วิทยาลัยสงฆ์นครพนม
๒๕๔	โครงการศึกษาดูงานการจัดการเรียนการสอนในมหาวิทยาลัยพระพุทธศาสนาประเทศแถบเอเชีย	๒๐๐,๐๐๐	๐	๒๐๐,๐๐๐	✓													วิทยาลัยสงฆ์นครพนม
๒๕๕	โครงการจัดนิทรรศการวันสำคัญทางพระพุทธศาสนา	๑๑๑,๓๔๐	๐	๑๑๑,๓๔๐	✓													วิทยาลัยสงฆ์ลำพูน
๒๕๖	โครงการสวนสมุนไพรและภูมิปัญญาท้องถิ่น	๑๔๐,๐๐๐	๐	๑๔๐,๐๐๐	✓													วิทยาลัยสงฆ์ลำพูน
๒๕๗	โครงการส่งเสริมหัตถศิลป์	๑๔๐,๐๐๐	๐	๑๔๐,๐๐๐	✓													วิทยาลัยสงฆ์ลำพูน
๒๕๘	โครงการพุทธชยันตี 2,600 ปีแห่งการตรัสรู้ของพระพุทธเจ้า	๑๐๐,๐๐๐	๐	๑๐๐,๐๐๐	✓													วิทยาลัยสงฆ์ลำพูน
๒๕๙	โครงการสัมมนาวิชาการด้านพระพุทธศาสนาและศิลปวัฒนธรรม	๓๐๐,๐๐๐	๐	๓๐๐,๐๐๐	✓													วิทยาลัยสงฆ์ลำพูน
๒๖๐	โครงการพึ่งเทศน์มหาชาติเฉลิมพระเกียรติ	๑๒๐,๐๐๐	๐	๑๒๐,๐๐๐	✓													วิทยาลัยสงฆ์ลำพูน
๒๖๑	โครงการปลูกป่าและอนุรักษ์สิ่งแวดล้อมเฉลิมพระเกียรติ	๑๒๐,๐๐๐	๐	๑๒๐,๐๐๐	✓													วิทยาลัยสงฆ์ลำพูน
๒๖๒	โครงการการอนุรักษ์ส่งเสริมประเพณีสลาภย้อม	๑๐๐,๐๐๐	๐	๑๐๐,๐๐๐	✓													วิทยาลัยสงฆ์ลำพูน
๒๖๓	โครงการพัฒนาศักยภาพบุคลากรด้านการจัดการความรู้ km ภูมิปัญญาท้องถิ่น	๘๐,๐๐๐	๐	๘๐,๐๐๐	✓													วิทยาลัยสงฆ์ลำพูน
๒๖๔	โครงการส่งเสริมและพัฒนานิสิตด้วยกิจกรรมอนุรักษ์ศิลปวัฒนธรรมและภูมิปัญญาท้องถิ่น	๘๐,๐๐๐	๐	๘๐,๐๐๐	✓													วิทยาลัยสงฆ์ลำพูน
๒๖๕	โครงการแรลลี่บนถนนสายวัฒนธรรมล้านนา	๙๒,๕๗๐	๐	๙๒,๕๗๐	✓													วิทยาลัยสงฆ์ลำพูน
๒๖๖	โครงการศึกษาวิถีทฤษฎีชุมชน	๘๐,๐๐๐	๐	๘๐,๐๐๐	✓													วิทยาลัยสงฆ์ลำพูน
๒๖๗	โครงการสืบสานภูมิปัญญาบูชาพุทธบารมี	๘๐,๐๐๐	๐	๘๐,๐๐๐	✓													วิทยาลัยสงฆ์ลำพูน
๒๖๘	โครงการจัดนิทรรศการเนื่องในวันสำคัญทางพระพุทธศาสนา	๑๓๖,๒๓๐	๐	๑๓๖,๒๓๐	✓													วิทยาลัยสงฆ์พุทธชินราช
๒๖๙	โครงการจัดงานวันครบรอบวิทยาลัยสงฆ์พุทธชินราช	๒๐๐,๐๐๐	๐	๒๐๐,๐๐๐	✓													วิทยาลัยสงฆ์พุทธชินราช
๒๗๐	โครงการส่งเสริมกิจกรรมวันมหาจุฬารำลึก	๒๐๐,๐๐๐	๐	๒๐๐,๐๐๐	✓													วิทยาลัยสงฆ์พุทธชินราช

ลำดับที่	โครงการ	ประเภทงบประมาณ		รวม งบประมาณ	การเบิกจ่ายงบประมาณ ๒๕๖๒											ส่วนงาน		
		ในงบประมาณ	นอกงบประมาณ		ต.ค.	พ.ย.	ธ.ค.	ม.ค.	ก.พ.	มี.ค.	เม.ย.	พ.ค.	มิ.ย.	ก.ค.	ส.ค.		ก.ย.	
๒๗๑	โครงการส่งเสริมงานทำนุบำรุงศิลปวัฒนธรรมและการศาสนา	๒๐๐,๐๐๐	๐	๒๐๐,๐๐๐	✓													วิทยาลัยสงฆ์พุทธชินราช
๒๗๒	โครงการเทศน์มหาชาติเวสสันดรชาดกเฉลิมพระเกียรติ ฯ	๑๒๐,๐๐๐	๐	๑๒๐,๐๐๐	✓													วิทยาลัยสงฆ์พุทธชินราช
๒๗๓	โครงการวิถีไทยกับการแก้ไขปัญหาสุขภาพ	๘๐,๐๐๐	๐	๘๐,๐๐๐	✓													วิทยาลัยสงฆ์พุทธชินราช
๒๗๔	โครงการส่งเสริมภูมิปัญญาไทยที่สอดคล้องกับหลักธรรมคำสอนทางพระพุทธศาสนา	๑๐๐,๐๐๐	๐	๑๐๐,๐๐๐	✓													วิทยาลัยสงฆ์พุทธชินราช
๒๗๕	โครงการกล่าวสุนทรพจน์และสวดทำนองสรภัญญะภาคภาษาอังกฤษ	๑๐๐,๐๐๐	๐	๑๐๐,๐๐๐	✓													วิทยาลัยสงฆ์พุทธชินราช
๒๗๖	โครงการสานสัมพันธ์ชุมชนเนื่องในวันสำคัญต่างๆ	๑๐๐,๐๐๐	๐	๑๐๐,๐๐๐	✓													วิทยาลัยสงฆ์พุทธชินราช
๒๗๗	โครงการวันสุนทรภู่ครูวีศรีสยาม	๘๐,๐๐๐	๐	๘๐,๐๐๐	✓													วิทยาลัยสงฆ์พุทธชินราช
๒๗๘	โครงการวันภาษาไทยแห่งชาติ	๘๐,๐๐๐	๐	๘๐,๐๐๐	✓													วิทยาลัยสงฆ์พุทธชินราช
๒๗๙	โครงการจัดนิทรรศการเนื่องในวันสำคัญทางพระพุทธศาสนา	๘๙,๘๗๐	๐	๘๙,๘๗๐	✓													วิทยาลัยสงฆ์บุรีรัมย์
๒๘๐	โครงการจัดงานวันวิสาขบูชา วันสำคัญสากลของโลก	๑๐๐,๐๐๐	๐	๑๐๐,๐๐๐	✓													วิทยาลัยสงฆ์บุรีรัมย์
๒๘๑	โครงการประชุมสัมมนาเชิงปฏิบัติการเพื่อจัดทำแผนกลยุทธ์ด้านการทำนุบำรุงพระพุทธศาสนา ศิลปวัฒนธรรมและวิถีชีวิตชุมชนอย่างยั่งยืน	๑๒๐,๐๐๐	๐	๑๒๐,๐๐๐	✓													วิทยาลัยสงฆ์บุรีรัมย์
๒๘๒	โครงการประชุมสัมมนาเชิงปฏิบัติการเพื่อจัดทำระบบและกลไกคู่มือการทำนุบำรุงศิลปวัฒนธรรม	๑๐๐,๐๐๐	๐	๑๐๐,๐๐๐	✓													วิทยาลัยสงฆ์บุรีรัมย์
๒๘๓	โครงการส่งเสริมและสนับสนุนความร่วมมือการจัดทำแผนทำนุบำรุงศิลปวัฒนธรรมที่ครอบคลุมทุกภาคส่วนในจังหวัดบุรีรัมย์	๑๐๐,๐๐๐	๐	๑๐๐,๐๐๐	✓													วิทยาลัยสงฆ์บุรีรัมย์
๒๘๔	โครงการจัดการความรู้เพื่อทำนุบำรุงศิลปวัฒนธรรมและภูมิปัญญาท้องถิ่น	๑๐๐,๐๐๐	๐	๑๐๐,๐๐๐	✓													วิทยาลัยสงฆ์บุรีรัมย์
๒๘๕	โครงการส่งเสริมและพัฒนาประเพณีเทศกาลและพิธีกรรมทางพระพุทธศาสนาบูรณาการกับการทำนุบำรุงศิลปวัฒนธรรม	๑๐๐,๐๐๐	๐	๑๐๐,๐๐๐	✓													วิทยาลัยสงฆ์บุรีรัมย์

ลำดับที่	โครงการ	ประเภทงบประมาณ		รวม งบประมาณ	การเบิกจ่ายงบประมาณ ๒๕๖๒											ส่วนงาน		
		ในงบประมาณ	นอกงบประมาณ		ต.ค.	พ.ย.	ธ.ค.	ม.ค.	ก.พ.	มี.ค.	เม.ย.	พ.ค.	มิ.ย.	ก.ค.	ส.ค.		ก.ย.	
๒๘๖	โครงการประชุมสัมมนาปราชญ์ชาวบ้านเพื่อพัฒนาองค์ความรู้ด้านศิลปวัฒนธรรมและภูมิปัญญาท้องถิ่นเพื่อสร้างความเข้มแข็งของชุมชน	๑๐๐,๐๐๐	๐	๑๐๐,๐๐๐	✓													วิทยาลัยสงฆ์บุรีรัมย์
๒๘๗	โครงการส่งเสริมและพัฒนาแหล่งเรียนรู้ทางด้านพระพุทธศาสนาศิลปวัฒนธรรมและภูมิปัญญาท้องถิ่นอย่างยั่งยืน	๘๐,๐๐๐	๐	๘๐,๐๐๐	✓													วิทยาลัยสงฆ์บุรีรัมย์
๒๘๘	โครงการพัฒนาและเชื่อมความสัมพันธ์ด้านพระพุทธศาสนาและศิลปวัฒนธรรมกับเครือข่ายในต่างประเทศ	๑๐๐,๐๐๐	๐	๑๐๐,๐๐๐	✓													วิทยาลัยสงฆ์บุรีรัมย์
๒๘๙	โครงการเฉลิมพระเกียรติสมเด็จพระเทพรัตนราชสุดาฯ สยามบรมราชกุมารี เนื่องในโอกาสพระราชพิธีมหามงคลเฉลิมพระชนมพรรษา ๒ เมษายน	๘๐,๐๐๐	๐	๘๐,๐๐๐	✓													วิทยาลัยสงฆ์บุรีรัมย์
๒๙๐	โครงการปฏิบัติธรรมสวดมนต์ข้ามปีเสริมบารมีมหามงคล	๘๐,๐๐๐	๐	๘๐,๐๐๐	✓													วิทยาลัยสงฆ์บุรีรัมย์
๒๙๑	โครงการส่งเสริมและอนุรักษ์วัฒนธรรมท้องถิ่น	๘๐,๐๐๐	๐	๘๐,๐๐๐	✓													วิทยาลัยสงฆ์บุรีรัมย์
๒๙๒	โครงการมหาจุฬาเทิดไท้องค์พระปิยมหาราช	๘๐,๐๐๐	๐	๘๐,๐๐๐	✓													วิทยาลัยสงฆ์บุรีรัมย์
๒๙๓	โครงการวันไหว้ครู/กิจกรรมสามัคคีธรรม	๕๐,๐๐๐	๐	๕๐,๐๐๐	✓													วิทยาลัยสงฆ์บุรีรัมย์
๒๙๔	โครงการจัดสร้างหอพุทธศิลป์	๕๐,๐๐๐	๐	๕๐,๐๐๐	✓													วิทยาลัยสงฆ์บุรีรัมย์
๒๙๕	โครงการจัดตั้งชมรมสืบสานและอนุรักษ์การแสดงพื้นบ้านและศิลปวัฒนธรรมอีสานใต้ (ไทย เขมร ส่วย ลาว)	๕๐,๐๐๐	๐	๕๐,๐๐๐	✓													วิทยาลัยสงฆ์บุรีรัมย์
๒๙๖	โครงการจัดกิจกรรมเทิดพระเกียรติสถาบันพระมหากษัตริย์	๕๐,๐๐๐	๐	๕๐,๐๐๐	✓													วิทยาลัยสงฆ์บุรีรัมย์
๒๙๗	โครงการจัดนิทรรศการเนื่องในวันสำคัญทางพระพุทธศาสนา	๙๒,๓๔๐	๐	๙๒,๓๔๐	✓													วิทยาลัยสงฆ์ปัตตานี
๒๙๘	โครงการกิจกรรมเผยแพร่องค์ความรู้เนื่องในวันสำคัญทางพระพุทธศาสนา	๒๐๐,๐๐๐	๐	๒๐๐,๐๐๐	✓													วิทยาลัยสงฆ์ปัตตานี
๒๙๙	โครงการวัฒนธรรมสัญจรไทย + อาเซียน	๒๕๐,๐๐๐	๐	๒๕๐,๐๐๐	✓													วิทยาลัยสงฆ์ปัตตานี
๓๐๐	โครงการสืบสานศิลปวัฒนธรรมท้องถิ่นใต้	๑๒๐,๐๐๐	๐	๑๒๐,๐๐๐	✓													วิทยาลัยสงฆ์ปัตตานี

ลำดับที่	โครงการ	ประเภทงบประมาณ		รวม งบประมาณ	การเบิกจ่ายงบประมาณ ๒๕๖๒											ส่วนงาน		
		ในงบประมาณ	นอกงบประมาณ		ต.ค.	พ.ย.	ธ.ค.	ม.ค.	ก.พ.	มี.ค.	เม.ย.	พ.ค.	มิ.ย.	ก.ค.	ส.ค.		ก.ย.	
๓๐๑	โครงการวันบูรพาจารย์	๑๐๐,๐๐๐	๐	๑๐๐,๐๐๐	✓													วิทยาลัยสงฆ์ปัตตานี
๓๐๒	โครงการสามัคคีธรรม	๑๐๐,๐๐๐	๐	๑๐๐,๐๐๐	✓													วิทยาลัยสงฆ์ปัตตานี
๓๐๓	โครงการเทศน์มหาชาติประจำปี	๑๐๐,๐๐๐	๐	๑๐๐,๐๐๐	✓													วิทยาลัยสงฆ์ปัตตานี
๓๐๔	โครงการทอดผ้าป่าประจำปี	๑๐๐,๐๐๐	๐	๑๐๐,๐๐๐	✓													วิทยาลัยสงฆ์ปัตตานี
๓๐๕	โครงการวิถีไทย วิถีพุทธ	๑๐๐,๐๐๐	๐	๑๐๐,๐๐๐	✓													วิทยาลัยสงฆ์ปัตตานี
๓๐๖	โครงการจัดทำแผนพัฒนาฯ/งบประมาณ/แผนปฏิบัติการประจำปี	๑๐๐,๐๐๐	๐	๑๐๐,๐๐๐	✓													วิทยาลัยสงฆ์นครน่านฯ
๓๐๗	โครงการจัดกิจกรรมเสริมหลักสูตร	๗๖,๐๐๐	๐	๗๖,๐๐๐	✓													วิทยาลัยสงฆ์นครน่านฯ
๓๐๘	โครงการปฏิบัติธรรมวิปัสสนากัมมัฏฐานนิตฺติเฉลิมพระเกียรติฯ	๑๐๖,๐๐๐	๐	๑๐๖,๐๐๐	✓													วิทยาลัยสงฆ์นครน่านฯ
๓๐๙	โครงการพัฒนาศักยภาพบุคลากรวิทยาลัยนสงฆ์นครน่าน	๒๐๐,๐๐๐	๐	๒๐๐,๐๐๐	✓													วิทยาลัยสงฆ์นครน่านฯ
๓๑๐	โครงการพัฒนาศักยภาพการเรียนการสอน คณาจารย์ วส.นครน่าน	๑๐๐,๐๐๐	๐	๑๐๐,๐๐๐	✓													วิทยาลัยสงฆ์นครน่านฯ
๓๑๑	โครงการพัฒนาระบบห้องสมุดและเทคโนโลยีสารสนเทศ	๑๐๐,๐๐๐	๐	๑๐๐,๐๐๐	✓													วิทยาลัยสงฆ์นครน่านฯ
๓๑๒	โครงการส่งเสริมและพัฒนาศักยภาพการศึกษา นิสิต	๘๐,๐๐๐	๐	๘๐,๐๐๐	✓													วิทยาลัยสงฆ์นครน่านฯ
๓๑๓	โครงการแนะแนวการศึกษาต่อระดับปริญญาตรี	๘๐,๐๐๐	๐	๘๐,๐๐๐	✓													วิทยาลัยสงฆ์นครน่านฯ
๓๑๔	โครงการส่งเสริมและพัฒนาระบบประกันคุณภาพการศึกษา	๘๐,๐๐๐	๐	๘๐,๐๐๐	✓													วิทยาลัยสงฆ์นครน่านฯ
๓๑๕	โครงการพัฒนาระบบการเงิน บัญชี พัสดุ ทะเบียนและวัดผล	๑๐๐,๐๐๐	๐	๑๐๐,๐๐๐	✓													วิทยาลัยสงฆ์นครน่านฯ
๓๑๖	โครงการสัมมนาวิชาการประจำปี	๒๐๐,๐๐๐	๐	๒๐๐,๐๐๐	✓													วิทยาลัยสงฆ์นครน่านฯ
๓๑๗	โครงการส่งเสริมกระบวนการเรียนการสอนมุ่งพัฒนาทักษะการเรียนรู้	๑๐๐,๐๐๐	๐	๑๐๐,๐๐๐	✓													วิทยาลัยสงฆ์นครน่านฯ
๓๑๘	โครงการสำรวจภาวะการมีงานทำของนิสิต	๒๐,๐๐๐	๐	๒๐,๐๐๐	✓													วิทยาลัยสงฆ์นครน่านฯ
๓๑๙	โครงการสำรวจความพึงพอใจของนิสิตต่อคุณภาพการสอนของอาจารย์และสิ่งสนับสนุน	๒๐๐,๐๐๐	๐	๒๐๐,๐๐๐	✓													วิทยาลัยสงฆ์นครน่านฯ
๓๒๐	โครงการปฐมนิเทศนิสิต	๕๐,๐๐๐	๐	๕๐,๐๐๐	✓													วิทยาลัยสงฆ์นครน่านฯ
๓๒๑	โครงการส่งเสริมสนับสนุนกีฬาสัมพันธ์บุคลากรและนิสิต	๘๐,๐๐๐	๐	๘๐,๐๐๐	✓													วิทยาลัยสงฆ์นครน่านฯ



ลำดับที่	โครงการ	ประเภทงบประมาณ		รวม งบประมาณ	การเบิกจ่ายงบประมาณ ๒๕๖๒											ส่วนงาน		
		ในงบประมาณ	นอกงบประมาณ		ต.ค.	พ.ย.	ธ.ค.	ม.ค.	ก.พ.	มี.ค.	เม.ย.	พ.ค.	มิ.ย.	ก.ค.	ส.ค.		ก.ย.	
๓๒๒	โครงการส่งเสริมสนับสนุนกิจกรรมอาเซียน	๕๐,๐๐๐	๐	๕๐,๐๐๐	✓													วิทยาลัยสงฆ์นครน่าน
๓๒๓	โครงการการรับเสด็จพระเทพรัตนราชสุดาฯ สยามบรมราชกุมารี เปิดกลุ่มอาคารเรียนเปิดกลุ่มอาคารเรียนพระเกียรติฯ	๒๐๐,๐๐๐	๐	๒๐๐,๐๐๐	✓													วิทยาลัยสงฆ์นครน่าน
๓๒๔	โครงการจัดกิจกรรมเนื่องในวันสำคัญทางพระพุทธศาสนา	๗๒,๓๙๐	๐	๗๒,๓๙๐	✓													วิทยาลัยสงฆ์พุทธโสธร
๓๒๕	โครงการอนุรักษ์ประเพณีและวัฒนธรรมไทย	๒๐๐,๐๐๐	๐	๒๐๐,๐๐๐	✓													วิทยาลัยสงฆ์พุทธโสธร
๓๒๖	โครงการส่งเสริมการเรียนรู้วัฒนธรรมและภูมิปัญญาท้องถิ่น	๒๐๐,๐๐๐	๐	๒๐๐,๐๐๐	✓													วิทยาลัยสงฆ์พุทธโสธร
๓๒๗	โครงการพัฒนาศักยภาพบุคลากรด้านการส่งเสริมและพัฒนา ศาสนาและศิลปวัฒนธรรม	๒๒๐,๐๐๐	๐	๒๒๐,๐๐๐	✓													วิทยาลัยสงฆ์พุทธโสธร
๓๒๘	โครงการไหว้ครูและสามัคคีธรรม	๑๐๐,๐๐๐	๐	๑๐๐,๐๐๐	✓													วิทยาลัยสงฆ์พุทธโสธร
๓๒๙	โครงการส่งเสริมกีฬาสัมพันธ์	๑๐๐,๐๐๐	๐	๑๐๐,๐๐๐	✓													วิทยาลัยสงฆ์พุทธโสธร
๓๓๐	โครงการส่งเสริมกิจกรรมความสัมพันธ์และนันทนาการ	๑๐๐,๐๐๐	๐	๑๐๐,๐๐๐	✓													วิทยาลัยสงฆ์พุทธโสธร
๓๓๑	โครงการจัดนิทรรศการเนื่องในวันสำคัญทางพระพุทธศาสนา และวันสำคัญของชาติ	๖๔,๖๐๐	๐	๖๔,๖๐๐	✓													วิทยาลัยสงฆ์เชียงราย
๓๓๒	โครงการจัดทำแผนทำนุบำรุงศิลปวัฒนธรรม	๑๐๐,๐๐๐	๐	๑๐๐,๐๐๐	✓													วิทยาลัยสงฆ์เชียงราย
๓๓๓	โครงการจาริกบุญพุทธสถานเมืองเชียงราย	๑๔๐,๐๐๐	๐	๑๔๐,๐๐๐	✓													วิทยาลัยสงฆ์เชียงราย
๓๓๔	โครงการส่งเสริมและเผยแพร่ปรัชญาเศรษฐกิจพอเพียง	๑๐๐,๐๐๐	๐	๑๐๐,๐๐๐	✓													วิทยาลัยสงฆ์เชียงราย
๓๓๕	โครงการแลกเปลี่ยนเรียนรู้พระพุทธศาสนาและวัฒนธรรม ล้านนากับนครเชียงใหม่	๒๔๐,๐๐๐	๐	๒๔๐,๐๐๐	✓													วิทยาลัยสงฆ์เชียงราย
๓๓๖	โครงการส่งเสริมสนับสนุนการเรียนรู้ภาษาล้านนา	๘๐,๐๐๐	๐	๘๐,๐๐๐	✓													วิทยาลัยสงฆ์เชียงราย
๓๓๗	โครงการสืบสานงานศิลป์ถิ่นล้านนา	๘๐,๐๐๐	๐	๘๐,๐๐๐	✓													วิทยาลัยสงฆ์เชียงราย
๓๓๘	โครงการส่งเสริมงานทำนุบำรุงศิลปวัฒนธรรมและวิถีชีวิตชุมชน	๘๐,๐๐๐	๐	๘๐,๐๐๐	✓													วิทยาลัยสงฆ์เชียงราย
๓๓๙	โครงการทำนุบำรุงศิลปวัฒนธรรมอันสื่อถึงอัตลักษณ์ ภาพลักษณ์และผลงานอันทรงคุณค่าของมหาวิทยาลัย	๘๐,๐๐๐	๐	๘๐,๐๐๐	✓													วิทยาลัยสงฆ์เชียงราย
๓๔๐	โครงการเชียงรายเมืองศิลปะ(City of Art)	๘๐,๐๐๐	๐	๘๐,๐๐๐	✓													วิทยาลัยสงฆ์เชียงราย

ลำดับที่	โครงการ	ประเภทงบประมาณ		รวม งบประมาณ	การเบิกจ่ายงบประมาณ ๒๕๖๒											ส่วนงาน		
		ในงบประมาณ	นอกงบประมาณ		ต.ค.	พ.ย.	ธ.ค.	ม.ค.	ก.พ.	มี.ค.	เม.ย.	พ.ค.	มิ.ย.	ก.ค.	ส.ค.		ก.ย.	
๓๔๑	โครงการส่งเสริมผู้สูงอายุเพื่อปฏิบัติธรรม	๘๐,๐๐๐	๐	๘๐,๐๐๐	✓													วิทยาลัยสงฆ์เชียงราย
๓๔๒	โครงการท่องเที่ยวศิลปวัฒนธรรมในวัด	๕๐,๐๐๐	๐	๕๐,๐๐๐	✓													วิทยาลัยสงฆ์เชียงราย
๓๔๓	โครงการต้นกล้าวัฒนธรรม	๕๐,๐๐๐	๐	๕๐,๐๐๐	✓													วิทยาลัยสงฆ์เชียงราย
๓๔๔	โครงการมหกรรมส่งเสริมวัฒนธรรมวิถีล้านนาและการประกวดกิจกรรมพัฒนาผู้เรียนด้านพระพุทธศาสนาและวัฒนธรรม	๕๐,๐๐๐	๐	๕๐,๐๐๐	✓													วิทยาลัยสงฆ์เชียงราย
๓๔๕	โครงการส่งเสริมพระพุทธศาสนากับโรงเรียนพระปริยัติธรรม	๘๐,๐๐๐	๐	๘๐,๐๐๐	✓													วิทยาลัยสงฆ์เชียงราย
๓๔๖	โครงการบริหารจัดการศูนย์ศิลปวัฒนธรรมและท้องถิ่น	๘๐,๐๐๐	๐	๘๐,๐๐๐	✓													วิทยาลัยสงฆ์เชียงราย
๓๔๗	โครงการตั้งธรรมหลวงเวียงละกอน (จังหวัดลำปาง)	๓๐๐,๐๐๐	๐	๓๐๐,๐๐๐	✓													วิทยาลัยสงฆ์นครลำปาง
๓๔๘	โครงการจัดนิทรรศการเนื่องในวันสำคัญทางพระพุทธศาสนา	๕๖,๐๕๐	๐	๕๖,๐๕๐	✓													วิทยาลัยสงฆ์นครลำปาง
๓๔๙	โครงการอนุรักษ์โบราณวัตถุและศิลปวัตถุนครลำปาง	๑๕๐,๐๐๐	๐	๑๕๐,๐๐๐	✓													วิทยาลัยสงฆ์นครลำปาง
๓๕๐	โครงการส่งเสริมและอนุรักษ์พุทธศิลป์นครลำปาง	๑๕๐,๐๐๐	๐	๑๕๐,๐๐๐	✓													วิทยาลัยสงฆ์นครลำปาง
๓๕๑	โครงการส่งเสริมความรู้แนวทางปรัชญาเศรษฐกิจพอเพียง	๑๐๐,๐๐๐	๐	๑๐๐,๐๐๐	✓													วิทยาลัยสงฆ์นครลำปาง
๓๕๒	โครงการจัดตั้งศูนย์ประสานงานหมู่บ้านรักษาศีล ๕	๑๐๐,๐๐๐	๐	๑๐๐,๐๐๐	✓													วิทยาลัยสงฆ์นครลำปาง
๓๕๓	โครงการส่งเสริมอนุรักษ์วัฒนธรรมประเพณีไทยและท้องถิ่นลำปาง	๑๐๐,๐๐๐	๐	๑๐๐,๐๐๐	✓													วิทยาลัยสงฆ์นครลำปาง
๓๕๔	โครงการให้สาบารมีหลวงพ่อกษม เขมโก	๗๐,๐๐๐	๐	๗๐,๐๐๐	✓													วิทยาลัยสงฆ์นครลำปาง
๓๕๕	โครงการปลูกป่าเฉลิมพระเกียรติสมเด็จพระเจ้าอยู่หัวมหาวชิราลงกรณ บดินทรเทพยวรางกูร	๑๕๐,๐๐๐	๐	๑๕๐,๐๐๐	✓													วิทยาลัยสงฆ์นครลำปาง
๓๕๖	กิจกรรมขึ้นปีใหม่ (บุคลากร)	๒๐,๐๐๐	๐	๒๐,๐๐๐	✓													วิทยาลัยสงฆ์นครลำปาง
๓๕๗	โครงการจัดนิทรรศการเนื่องในวันสำคัญทางพระพุทธศาสนา	๔๗,๓๑๐	๐	๔๗,๓๑๐	✓													วิทยาลัยสงฆ์ศรีสะเกษ
๓๕๘	โครงการประเพณีบุญเจดีย์ข้าวเปลือก	๑๓๐,๐๐๐	๐	๑๓๐,๐๐๐	✓													วิทยาลัยสงฆ์ศรีสะเกษ
๓๕๙	โครงการจัดทำแผนทำนุบำรุงศิลปวัฒนธรรม	๑๐๐,๐๐๐	๐	๑๐๐,๐๐๐	✓													วิทยาลัยสงฆ์ศรีสะเกษ
๓๖๐	โครงการประชาสัมพันธ์และเผยแพร่อัตลักษณ์ ภาพลักษณ์ของวิทยาลัยสงฆ์ศรีสะเกษ	๘๐,๐๐๐	๐	๘๐,๐๐๐	✓													วิทยาลัยสงฆ์ศรีสะเกษ

ลำดับที่	โครงการ	ประเภทงบประมาณ		รวม งบประมาณ	การเบิกจ่ายงบประมาณ ๒๕๖๒											ส่วนงาน		
		ในงบประมาณ	นอกงบประมาณ		ต.ค.	พ.ย.	ธ.ค.	ม.ค.	ก.พ.	มี.ค.	เม.ย.	พ.ค.	มิ.ย.	ก.ค.	ส.ค.		ก.ย.	
๓๖๑	โครงการสืบสานศิลปวัฒนธรรมท้องถิ่น	๑๐๐,๐๐๐	๐	๑๐๐,๐๐๐	✓													วิทยาลัยสงฆ์ศรีสะเกษ
๓๖๒	โครงการไหว้ครูบูรพาจารย์	๗๐,๐๐๐	๐	๗๐,๐๐๐	✓													วิทยาลัยสงฆ์ศรีสะเกษ
๓๖๓	โครงการจัดนิทรรศการเฉลิมพระเกียรติ	๑๐๐,๐๐๐	๐	๑๐๐,๐๐๐	✓													วิทยาลัยสงฆ์ศรีสะเกษ
๓๖๔	โครงการบุญผะเหวดเทศมหาชาติ	๑๓๐,๐๐๐	๐	๑๓๐,๐๐๐	✓													วิทยาลัยสงฆ์ศรีสะเกษ
๓๖๕	โครงการสืบสานงานบุญมหาสังฆทาน	๑๐๐,๐๐๐	๐	๑๐๐,๐๐๐	✓													วิทยาลัยสงฆ์ศรีสะเกษ
๓๖๖	โครงการสักการะบูชาพิธิวางพวงมาลาเนื่องในวันปิยมหาราช	๓๕,๐๐๐	๐	๓๕,๐๐๐	✓													วิทยาลัยสงฆ์ศรีสะเกษ
๓๖๗	โครงการพัฒนาและบำรุงรักษาป่าเฉลิมพระเกียรติ	๘๐,๐๐๐	๐	๘๐,๐๐๐	✓													วิทยาลัยสงฆ์ราชบุรี
๓๖๘	โครงการส่งเสริมอนุรักษ์และสืบสานประเพณีไทย	๑๘๐,๐๐๐	๐	๑๘๐,๐๐๐	✓													วิทยาลัยสงฆ์ราชบุรี
๓๖๙	โครงการศึกษาดูงานชุมชนเศรษฐกิจพอเพียง	๑๐๐,๐๐๐	๐	๑๐๐,๐๐๐	✓													วิทยาลัยสงฆ์ราชบุรี
๓๗๐	โครงการจัดนิทรรศการเฉลิมพระเกียรติ	๑๐๐,๐๐๐	๐	๑๐๐,๐๐๐	✓													วิทยาลัยสงฆ์ราชบุรี
๓๗๑	โครงการจัดนิทรรศการเนื่องในวันสำคัญทางพระพุทธศาสนา	๘๐,๐๐๐	๐	๘๐,๐๐๐	✓													วิทยาลัยสงฆ์ราชบุรี
๓๗๒	โครงการอนุรักษ์ศิลปวัฒนธรรมพื้นถิ่นจังหวัดราชบุรี	๑๔๐,๐๐๐	๐	๑๔๐,๐๐๐	✓													วิทยาลัยสงฆ์ราชบุรี
๓๗๓	โครงการจัดนิทรรศการในวันสำคัญทางพระพุทธศาสนา และวันสำคัญของชาติ	๔๒,๙๔๐	๐	๔๒,๙๔๐	✓													วิทยาลัยสงฆ์พุทธปัญญาฯ
๓๗๔	โครงการ "พุทธปัญญาธรรมใจ ทำบุญปีใหม่" และ "กตัญญูกตเวทิตา วันทาครู"	๒๐๐,๐๐๐	๐	๒๐๐,๐๐๐	✓													วิทยาลัยสงฆ์พุทธปัญญาฯ
๓๗๕	โครงการพัฒนาศูนย์เรียนรู้พุทธศาสนาและวัฒนธรรมทวารวดี	๒๐๐,๐๐๐	๐	๒๐๐,๐๐๐	✓													วิทยาลัยสงฆ์พุทธปัญญาฯ
๓๗๖	โครงการสร้างความร่วมมือทางการส่งเสริมการศึกษา ศาสนา และวัฒนธรรม ในท้องถิ่น	๑๒๐,๐๐๐	๐	๑๒๐,๐๐๐	✓													วิทยาลัยสงฆ์พุทธปัญญาฯ
๓๗๗	โครงการเทศมหาชาติเวสสันดรชาดกเฉลิมพระเกียรติฯ	๑๒๐,๐๐๐	๐	๑๒๐,๐๐๐	✓													วิทยาลัยสงฆ์พุทธปัญญาฯ
๓๗๘	โครงการสืบสานวัฒนธรรมและประเพณีหลวงพ่อดำไร่ชิง	๑๐๐,๐๐๐	๐	๑๐๐,๐๐๐	✓													วิทยาลัยสงฆ์พุทธปัญญาฯ
๓๗๙	โครงการจัดกิจกรรมวันสำคัญทางพระพุทธศาสนา	๓๗,๖๒๐	๐	๓๗,๖๒๐	✓													วิทยาลัยสงฆ์พ่อบุณผาเมือง
๓๘๐	โครงการจัดกิจกรรมวันวิสาขบูชา	๕๐,๐๐๐	๐	๕๐,๐๐๐	✓													วิทยาลัยสงฆ์พ่อบุณผาเมือง
๓๘๑	โครงการจัดกิจกรรมวันอาสาฬหบูชา	๘๐,๐๐๐	๐	๘๐,๐๐๐	✓													วิทยาลัยสงฆ์พ่อบุณผาเมือง

ลำดับที่	โครงการ	ประเภทงบประมาณ		รวม งบประมาณ	การเบิกจ่ายงบประมาณ ๒๕๖๒											ส่วนงาน		
		ในงบประมาณ	นอกงบประมาณ		ต.ค.	พ.ย.	ธ.ค.	ม.ค.	ก.พ.	มี.ค.	เม.ย.	พ.ค.	มิ.ย.	ก.ค.	ส.ค.		ก.ย.	
๓๘๒	โครงการวันบูรพาจารย์	๕๐,๐๐๐	๐	๕๐,๐๐๐	✓													วิทยาลัยสงฆ์พูนผาเมือง
๓๘๓	โครงการจัดกิจกรรมวันสำคัญแห่งชาติ	๑๐๐,๐๐๐	๐	๑๐๐,๐๐๐	✓													วิทยาลัยสงฆ์พูนผาเมือง
๓๘๔	โครงการวันเฉลิมพระชนมพรรษา ร.10	๕๐,๐๐๐	๐	๕๐,๐๐๐	✓													วิทยาลัยสงฆ์พูนผาเมือง
๓๘๕	โครงการวันแม่แห่งชาติ	๕๐,๐๐๐	๐	๕๐,๐๐๐	✓													วิทยาลัยสงฆ์พูนผาเมือง
๓๘๖	โครงการวันปิยมหาราช	๕๐,๐๐๐	๐	๕๐,๐๐๐	✓													วิทยาลัยสงฆ์พูนผาเมือง
๓๘๗	โครงการถวายสามิจิตรมแต่พระเถรานุเถระ	๒๐,๐๐๐	๐	๒๐,๐๐๐	✓													วิทยาลัยสงฆ์พูนผาเมือง
๓๘๘	โครงการสวนสมุนไพรม	๘๐,๐๐๐	๐	๘๐,๐๐๐	✓													วิทยาลัยสงฆ์พูนผาเมือง
๓๘๙	โครงการส่งเสริมศิลปวัฒนธรรม	๘๐,๐๐๐	๐	๘๐,๐๐๐	✓													วิทยาลัยสงฆ์พูนผาเมือง
๓๙๐	โครงการเนื่องในวันสำคัญทางพระพุทธศาสนา	๖๘,๙๔๐	๐	๖๘,๙๔๐	✓													วิทยาลัยสงฆ์ร้อยเอ็ด
๓๙๑	โครงการกฐินวิทยาลัยสงฆ์ร้อยเอ็ด	๑๐๐,๐๐๐	๐	๑๐๐,๐๐๐	✓													วิทยาลัยสงฆ์ร้อยเอ็ด
๓๙๒	โครงการพัฒนางานและแลกเปลี่ยนเรียนรู้พระพุทธศาสนาและศิลปวัฒนธรรม	๒๕๐,๐๐๐	๐	๒๕๐,๐๐๐	✓													วิทยาลัยสงฆ์ร้อยเอ็ด
๓๙๓	โครงการสาธยายพระไตรปิฎก เฉลิมพระเกียรติ	๑๐๐,๐๐๐	๐	๑๐๐,๐๐๐	✓													วิทยาลัยสงฆ์ร้อยเอ็ด
๓๙๔	โครงการบุญกุ่มข้าวใหญ่และบุญผะเหวดพึงเทศน์มหาชาติ (เทศน์มหาชาติ)	๑๐๐,๐๐๐	๐	๑๐๐,๐๐๐	✓													วิทยาลัยสงฆ์ร้อยเอ็ด
๓๙๕	โครงการอนุรักษ์ ศิลปวัฒนธรรม และส่งเสริมภูมิปัญญาท้องถิ่น	๑๐๐,๐๐๐	๐	๑๐๐,๐๐๐	✓													วิทยาลัยสงฆ์ร้อยเอ็ด
๓๙๖	โครงการจัดนิทรรศการเนื่องในวันสำคัญทางพระพุทธศาสนา	๖๙,๓๕๐	๐	๖๙,๓๕๐	✓													วิทยาลัยสงฆ์ชัยภูมิ
๓๙๗	โครงการส่งเสริมหอพุทธศิลป์	๑๐๐,๐๐๐	๐	๑๐๐,๐๐๐	✓													วิทยาลัยสงฆ์ชัยภูมิ
๓๙๘	โครงการสามิจิตรม	๘๐,๐๐๐	๐	๘๐,๐๐๐	✓													วิทยาลัยสงฆ์ชัยภูมิ
๓๙๙	โครงการคนดีพระเทพภานาภิกรม	๘๐,๐๐๐	๐	๘๐,๐๐๐	✓													วิทยาลัยสงฆ์ชัยภูมิ
๔๐๐	โครงการส่งเสริมการเรียนรู้พุทธศาสนาและวัฒนธรรม	๘๐,๐๐๐	๐	๘๐,๐๐๐	✓													วิทยาลัยสงฆ์ชัยภูมิ
๔๐๑	โครงการอบรมพระสังฆาธิการเพื่ออนุรักษ์ศาสนวัตถุ	๘๐,๐๐๐	๐	๘๐,๐๐๐	✓													วิทยาลัยสงฆ์ชัยภูมิ
๔๐๒	โครงการสืบสานวัฒนธรรมประเพณีอีสาน	๘๐,๐๐๐	๐	๘๐,๐๐๐	✓													วิทยาลัยสงฆ์ชัยภูมิ
๔๐๓	โครงการส่งเสริมและอนุรักษ์ศิลปวัฒนธรรมท้องถิ่น	๘๐,๐๐๐	๐	๘๐,๐๐๐	✓													วิทยาลัยสงฆ์ชัยภูมิ







ลำดับที่	โครงการ	ประเภทงบประมาณ		รวม งบประมาณ	การเบิกจ่ายงบประมาณ ๒๕๖๒										ส่วนงาน			
		ในงบประมาณ	นอกงบประมาณ		ต.ค.	พ.ย.	ธ.ค.	ม.ค.	ก.พ.	มี.ค.	เม.ย.	พ.ค.	มิ.ย.	ก.ค.		ส.ค.	ก.ย.	
๒๙	โครงการวิจัยนวัตกรรมเพื่อพัฒนาสังคม( ป.เอก กพส. )	๐	๓๐,๐๐๐	๓๐,๐๐๐	✓													คณะสังคมศาสตร์
๓๐	โครงการวิจัยในชั้นเรียน				✓													โรงเรียนบาลีเตรียมอุดมศึกษา
๓๑	โครงการวิจัยเพื่อพัฒนาสถานศึกษา				✓													โรงเรียนบาลีเตรียมอุดมศึกษา
๓๒	โครงการวิจัยเพื่อการศึกษา MCU TV	๐	๑๕๐,๐๐๐	๑๕๐,๐๐๐	✓													ส่วนงานบริหาร สำนักส่งเสริมฯ
๓๓	โครงการพัฒนานิตยสารพุทธจักรเพื่อเข้าสู่มาตรฐาน CTI	๐	๑๐๐,๐๐๐	๑๐๐,๐๐๐	✓													ส่วนงานบริหาร สำนักส่งเสริมฯ
๓๔	โครงการวิจัยเพื่อความเท่าทันสถานการณ์ในประชาคมอาเซียน	๐	๓๐๐,๐๐๐	๓๐๐,๐๐๐	✓													ศูนย์อาเซียนศึกษา
๓๕	โครงการสัมมนาเชิงวิชาการพัฒนาโครงการวิจัยร่วมระหว่างวิทยาลัยกับหน่วยงานในต่างประเทศ	๑๐๐,๐๐๐	๐	๑๐๐,๐๐๐	✓													วิทยาลัยพุทธศาสตร์นานาชาติ
๓๖	โครงการวิจัยเพื่อสร้างองค์ความรู้	๐	๓๐๐,๐๐๐	๓๐๐,๐๐๐	✓													วิทยาลัยพระธรรมทูต
๓๗	โครงการวิจัยองค์ความรู้พระพุทธศาสนาใน สุวรรณภูมิ	๐	๓,๐๐๐,๐๐๐	๓,๐๐๐,๐๐๐	✓													วิทยาลัยพระธรรมทูต
๓๘	โครงการวิจัย ร.9	๐	๓,๐๐๐,๐๐๐	๓,๐๐๐,๐๐๐	✓													วิทยาลัยพระธรรมทูต
๓๙	โครงการวิจัยพื้นฐาน	๐	๓๐๐,๐๐๐	๓๐๐,๐๐๐	✓													วิทยาลัยพระธรรมทูต
๔๐	โครงการวิจัยเรื่องศึกษารูปแบบกิจกรรมดูงานของพระธรรมทูตสายต่างประเทศ: อินเดีย-เนปาล	๐	๕๐๐,๐๐๐	๕๐๐,๐๐๐	✓													วิทยาลัยพระธรรมทูต
๔๑	โครงการวิจัยเรื่องศึกษารูปแบบการฝึกอบรมพระธรรมทูตสายต่างประเทศ ภาควิปัสสนากัมมัฏฐาน	๐	๓๐๐,๐๐๐	๓๐๐,๐๐๐	✓													วิทยาลัยพระธรรมทูต
๔๒	โครงการวิจัยประยุกต์	๐	๖๐๐,๐๐๐	๖๐๐,๐๐๐	✓													วิทยาลัยพระธรรมทูต
๔๓	โครงการวิจัยเรื่องศึกษารูปแบบกิจกรรมการศึกษาดูงานของพระธรรมทูต รุ่นที่ 24	๐	๑๕๐,๐๐๐	๑๕๐,๐๐๐	✓													วิทยาลัยพระธรรมทูต
๔๔	เงินอุดหนุนโครงการวิจัยและนวัตกรรมด้านสังคมในประเด็นสำคัญตามยุทธศาสตร์ของประเทศ การจัดการและถ่ายทอดองค์ความรู้	๐	๑๕๐,๐๐๐	๑๕๐,๐๐๐	✓													วิทยาเขตนครศรีธรรมราช
๔๕	โครงการวิจัยปัจจัยนิสิตตกออก	๐	๑๐,๐๐๐	๒๐,๐๐๐	✓													วิทยาเขตเชียงใหม่
๔๖	โครงการพัฒนางานวิจัยเพื่อประโยชน์ต่อสังคม	๐	๑๐๐,๐๐๐	๑๐๐,๐๐๐	✓													วิทยาเขตเชียงใหม่



ลำดับที่	โครงการ	ประเภทงบประมาณ		รวม งบประมาณ	การเบิกจ่ายงบประมาณ ๒๕๖๒											ส่วนงาน		
		ในงบประมาณ	นอกงบประมาณ		ต.ค.	พ.ย.	ธ.ค.	ม.ค.	ก.พ.	มี.ค.	เม.ย.	พ.ค.	มิ.ย.	ก.ค.	ส.ค.		ก.ย.	
๔๗	โครงการพัฒนาวารสารวิจัยและข้อมูลวิจัย	๐	๕๐,๐๐๐	๕๐,๐๐๐	✓													วิทยาเขตเชียงใหม่
๔๘	โครงการวิจัยสถาบัน	๑๐๐,๐๐๐	๐	๑๐๐,๐๐๐	✓													วิทยาเขตขอนแก่น
๔๙	โครงการวิจัยในชั้นเรียน	๐	๓๕,๐๐๐	๓๕,๐๐๐	✓													วิทยาเขตอุบลราชธานี
๕๐	โครงการวิจัยสถาบัน	๐	๕๐,๐๐๐	๕๐,๐๐๐	✓													วิทยาเขตอุบลราชธานี
๕๑	โครงการวิจัยและนวัตกรรมเพื่อพัฒนาสังคมและสิ่งแวดล้อม	๐	๒๕๐,๐๐๐	๒๕๐,๐๐๐	✓													วิทยาเขตแพร่
๕๒	โครงการวิจัยและนวัตกรรมเพื่อพัฒนาสังคมและสิ่งแวดล้อม	๐	๑๐๐,๐๐๐	๑๐๐,๐๐๐	✓													วิทยาเขตแพร่
๕๓	กองทุนส่งเสริมการวิจัยทางพุทธศาสนาและทรัพยากรมนุษย์	๐	๑๐๐,๐๐๐	๑๐๐,๐๐๐	✓													วิทยาเขตพะเยา
๕๔	โครงการสนับสนุนวิจัยและงานสร้างสรรค์	๐	๗๐๐,๐๐๐	๗๐๐,๐๐๐	✓													วิทยาเขตบาฬีศึกษาพุทธโฆส
๕๕	โครงการสนับสนุนเผยแพร่ผลงานสร้างสรรค์	๐	๕๐๐,๐๐๐	๕๐๐,๐๐๐	✓													วิทยาเขตบาฬีศึกษาพุทธโฆส
๕๖	โครงการพัฒนาและเสริมศักยภาพบุคลากรด้านการวิจัย	๐	๒๐๐,๐๐๐	๒๐๐,๐๐๐	✓													วิทยาเขตบาฬีศึกษาพุทธโฆส
๕๗	การประยุกต์ใช้เทคโนโลยีเพื่อการบริหารจัดการองค์การบริหารส่วนตำบลรูปแบบใหม่	๐	๑๘๐,๐๐๐	๑๘๐,๐๐๐	✓													วิทยาเขตนครสวรรค์
๕๘	การเสริมสร้างความเข้มแข็งในการขับเคลื่อนหน่วยอบรมประชาชนประจำตำบล (อปต.) เพื่อความมั่นคง มั่งคั่ง และยั่งยืน	๐	๑๐,๐๐๐	๑๐,๐๐๐	✓													วิทยาเขตนครสวรรค์
๕๙	โครงการวิจัยเพื่อสร้างองค์ความรู้ เรื่อง ยุทธศาสตร์การพัฒนาสังคมเชิงพุทธบูรณาการเพื่อความพอเพียง	๐	๒๐,๐๐๐	๒๐,๐๐๐	✓													วิทยาเขตนครสวรรค์
๖๐	โครงการวิจัยประยุกต์ เรื่อง ชุมชนสีเขียว วัดสีขาวกับการพัฒนาบนพื้นฐานของความมั่นคง มั่งคั่ง และยั่งยืน	๐	๒๐,๐๐๐	๒๐,๐๐๐	✓													วิทยาเขตนครสวรรค์
๖๑	โครงการสนับสนุนการวิจัยเพื่อพัฒนาการเรียนการสอน	๐	๑๐๐,๐๐๐	๑๐๐,๐๐๐	✓													วิทยาเขตนครสวรรค์
๖๒	โครงการส่งเสริมและสนับสนุนการนำความมั่นคง มั่งคั่ง และยั่งยืน ประยุกต์ใช้องค์ความรู้จากการวิจัยไปใช้ในการเรียนการสอน	๐	๑๐,๐๐๐	๑๐,๐๐๐	✓													วิทยาเขตนครสวรรค์
๖๓	โครงการวิจัยติดตามผลพุทธศาสตรบัณฑิต	๐	๒๐,๐๐๐	๒๐,๐๐๐	✓													วิทยาลัยสงฆ์เลย
๖๔	โครงการวิจัยและนวัตกรรมเพื่อพัฒนาสังคมและสิ่งแวดล้อม	๐	๔๐๐,๐๐๐	๔๐๐,๐๐๐	✓													วิทยาลัยสงฆ์นครพนม

ลำดับที่	โครงการ	ประเภทงบประมาณ		รวม งบประมาณ	การเบิกจ่ายงบประมาณ ๒๕๖๒											ส่วนงาน		
		ในงบประมาณ	นอกงบประมาณ		ต.ค.	พ.ย.	ธ.ค.	ม.ค.	ก.พ.	มี.ค.	เม.ย.	พ.ค.	มิ.ย.	ก.ค.	ส.ค.		ก.ย.	
๖๕	โครงการวิจัยและนวัตกรรมเพื่อพัฒนาสังคมและสิ่งแวดล้อม	๐	๗๐,๐๐๐	๗๐,๐๐๐	✓													วิทยาลัยสงฆ์พุทธชินราช
๖๖	โครงการวิจัยและนวัตกรรมเพื่อพัฒนาสังคมและสิ่งแวดล้อม	๐	๖๗๕,๐๐๐	๖๗๕,๐๐๐	✓													วิทยาลัยสงฆ์ปัตตานี
๖๗	โครงการพัฒนางานวิจัยเพื่อตอบสนองความต้องการของสังคม	๐	๑๐๐,๐๐๐	๑๐๐,๐๐๐	✓													วิทยาลัยสงฆ์พุทธโสธร
๖๘	โครงการส่งเสริมพัฒนาศักยภาพการเขียนบทความทางวิชาการ	๐	๓๐,๐๐๐	๓๐,๐๐๐	✓													วิทยาลัยสงฆ์พุทธโสธร
๖๙	โครงการจัดทำวารสารวิทยาลัยสงฆ์พุทธโสธร	๐	๕๐,๐๐๐	๕๐,๐๐๐	✓													วิทยาลัยสงฆ์พุทธโสธร
๗๐	โครงการพัฒนาฐานข้อมูลด้านการวิจัยของวิทยาลัย	๐	๒๐,๐๐๐	๒๐,๐๐๐	✓													วิทยาลัยสงฆ์พุทธโสธร
๗๑	โครงการพัฒนาศักยภาพด้านการทำวิจัย	๐	๓๐,๐๐๐	๓๐,๐๐๐	✓													วิทยาลัยสงฆ์พุทธโสธร
๗๒	โครงการส่งเสริมงานวิจัยสร้างสรรค์	๐	๒๐,๐๐๐	๒๐,๐๐๐	✓													วิทยาลัยสงฆ์ราชบุรี
๗๓	โครงการวิจัยเพื่อพัฒนาศักยภาพองค์กร/บุคลากร	๐	๕๐,๐๐๐	๕๐,๐๐๐	✓													วิทยาลัยสงฆ์พุทธปัญญาศรีทวารวดี
๗๔	โครงการวิจัยเพื่อพัฒนาศักยภาพนิสิต	๐	๕๐,๐๐๐	๕๐,๐๐๐	✓													วิทยาลัยสงฆ์พุทธปัญญาศรีทวารวดี
๗๕	โครงการวิจัยเพื่อส่งเสริมการพัฒนางานประจำสู่งานวิจัย	๐	๕๐,๐๐๐	๕๐,๐๐๐	✓													วิทยาลัยสงฆ์พุทธปัญญาศรีทวารวดี
๗๖	โครงการสัมมนาเทคนิคและแนะแนวการให้คำปรึกษาวิทยานิพนธ์	๐	๑๐,๐๐๐	๑๐,๐๐๐	✓													วิทยาลัยสงฆ์พุทธปัญญาศรีทวารวดี
๗๗	เงินอุดหนุนโครงการวิจัยประยุกต์เชิงลึกหรือต่อยอดเพื่อใช้แก้ปัญหาการดำเนินงานของหน่วยงาน	๐	๒๐,๐๐๐	๒๐,๐๐๐	✓													วิทยาลัยสงฆ์พูนพาเมือง
๗๘	ส่งเสริมและสนับสนุนอาจารย์ในการนำเสนอและตีพิมพ์เผยแพร่ผลงานวิชาการในระดับชาติ	๐	๓๐,๐๐๐	๓๐,๐๐๐	✓													วิทยาลัยสงฆ์พูนพาเมือง
๗๙	โครงการวิจัยและนวัตกรรมเพื่อพัฒนาสังคมและสิ่งแวดล้อม	๐	๕๐,๐๐๐	๕๐,๐๐๐	✓													วิทยาลัยสงฆ์ร้อยเอ็ด
๘๐	โครงการวิจัยและนวัตกรรมเพื่อพัฒนาสังคมและสิ่งแวดล้อม	๐	๕๐,๐๐๐	๕๐,๐๐๐	✓													วิทยาลัยสงฆ์สุพรรณบุรีฯ

































































































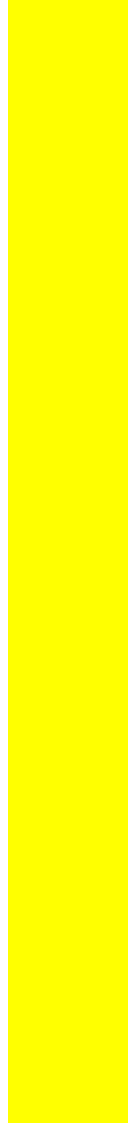







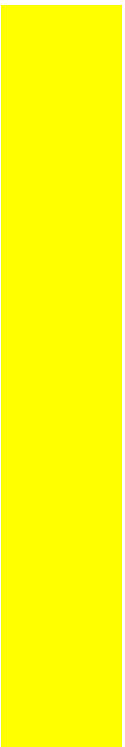

























































































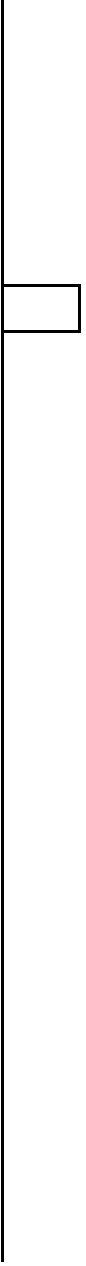





















แบบติดตามและประเมินผลการดำเนินงานตามแผนปฏิบัติการประจำปีงบประมาณ พ.ศ. ๒๕๖๒

ส่วนงาน มหาวิทยาลัยมหาจุฬาลงกรณราชวิทยาลัย

ลำดับที่	ชื่อโครงการ	ผลผลิต	ลักษณะโครงการ	ผลการดำเนินการ									(ส่วนงาน)
				ตัวชี้วัดเชิงปริมาณ			ตัวชี้วัดเชิงคุณภาพ			ตัวชี้วัดเชิงเวลา			
				จำนวนโครงการ (โครงการ)	จำนวนผู้เข้าร่วมโครงการ (คน)	จำนวนครั้งที่จัด (ครั้ง)	ผู้เข้าร่วมมีความรู้ความเข้าใจเพิ่มขึ้น (ร้อยละ)	ความพึงพอใจของผู้เข้ารับบริการ (ร้อยละ)	งานโครงการแล้วเสร็จตามเวลาที่กำหนด (ร้อยละ)	กำหนดวันดำเนินการ			
										เริ่มต้น	สิ้นสุด		
๑	โครงการพัฒนาขีดความสามารถบุคลากรตามสายงาน (สายอาชีพ)	ผู้สำเร็จการศึกษา ด้านสังคมศาสตร์	โครงการจบใน ปีงบประมาณ	แผน	๑	๒๐๐	๒	๘๕	๘๕	๙๐	๑ ต.ค. ๖๑	๓๐ ก.ย. ๖๒	กองกลาง
				ผล									
๒	โครงการสื่อสาร ถ่ายทอด ให้ความรู้ แผนพัฒนาบุคลากร	ผู้สำเร็จการศึกษา ด้านสังคมศาสตร์	โครงการจบใน ปีงบประมาณ	แผน	๑	๕๐๐	๒	๘๐	๘๐	๘๐	๑ พ.ย. ๖๑	๓๐ พ.ค. ๖๒	กองกลาง
				ผล									
๓	โครงการจัดการความรู้มหาวิทยาลัย	ผู้สำเร็จการศึกษา ด้านสังคมศาสตร์	โครงการจบใน ปีงบประมาณ	แผน	๑	๕๐๐	๔	๘๐	๘๐	๘๐	๑ มี.ค. ๖๒	๓๐ มี.ค. ๖๒	กองกลาง
				ผล									
๔	โครงการองค์กรสร้างสุข (๕ ส)	ผู้สำเร็จการศึกษา ด้านสังคมศาสตร์	โครงการจบใน ปีงบประมาณ	แผน	๑	๕๐๐	๒	๘๐	๘๐	๘๐	๑ มี.ค. ๖๒	๓๐ เม.ย. ๖๒	กองกลาง
				ผล									
๕	โครงการประชุมเชิงปฏิบัติการ ระบบงานสารบรรณ	ผู้สำเร็จการศึกษา ด้านสังคมศาสตร์	โครงการจบใน ปีงบประมาณ	แผน	๑	๑๐๐	๑	๘๐	๘๐	๘๐	๑ เม.ย. ๖๒	๓๐ ก.ค. ๖๒	กองกลาง
				ผล									
๖	โครงการอบรมบุคลากรใหม่	ผู้สำเร็จการศึกษา ด้านสังคมศาสตร์	โครงการจบใน ปีงบประมาณ	แผน	๑	๕๐	๒	๘๐	๘๐	๘๐	๑ มี.ค. ๖๑	๓๐ เม.ย. ๖๑	กองกลาง
				ผล									
๗	โครงการผู้นำต้นแบบ Leadership Role Model	ผู้สำเร็จการศึกษา ด้านสังคมศาสตร์	โครงการจบใน ปีงบประมาณ	แผน	๑	๕๐	๑	๘๐	๘๐	๘๐	๑ ก.ค. ๖๒	๓๐ ส.ค. ๖๒	กองกลาง
				ผล									
๘	โครงการปฏิบัติวิปัสสนากัมมัฏฐานนิสิต	ผู้สำเร็จการศึกษา ด้านสังคมศาสตร์	โครงการจบใน ปีงบประมาณ	แผน	๑	๑๐๐	๑	๘๐	๘๐	๘๐	๑ ธ.ค. ๖๑	๒๐ ธ.ค. ๖๑	กองกิจการนิสิต
				ผล									



ลำดับที่	ชื่อโครงการ	ผลผลิต	ลักษณะโครงการ	ผลการดำเนินการ									(ส่วนงาน)
				ตัวชี้วัดเชิงปริมาณ			ตัวชี้วัดเชิงคุณภาพ			ตัวชี้วัดเชิงเวลา			
				จำนวนโครงการ (โครงการ)	จำนวนผู้เข้าร่วมโครงการ (คน)	จำนวนครั้งที่จัด (ครั้ง)	ผู้เข้าร่วมมีความรู้ความเข้าใจเพิ่มขึ้น (ร้อยละ)	ความพึงพอใจของผู้เข้ารับบริการ (ร้อยละ)	งานโครงการแล้วเสร็จตามเวลาที่กำหนด (ร้อยละ)	กำหนดวันดำเนินการ			
										เริ่มต้น	สิ้นสุด		
๒๐	โครงการจัดอบรมพัฒนาความรู้ด้านผู้ใช้ระบบโปรแกรม Formula (ระบบออกงบ)	ผู้สำเร็จการศึกษาด้านสังคมศาสตร์	โครงการจบใน	แผน	๑	๕๐	๕	๘๐	๘๐	๘๐	๑ ต.ค. ๖๑	๓๐ ก.ย. ๖๒	กองคลังและทรัพย์สิน
				ผล									
๒๑	โครงการแลกเปลี่ยนเรียนรู้ระบบงานการเงิน บัญชี และพัสดุเบื้องต้น	ผู้สำเร็จการศึกษาด้านสังคมศาสตร์	โครงการจบใน	แผน	๑	๑๐๐	๒	๘๐	๘๐	๘๐	๑ ต.ค. ๖๑	๓๐ ก.ย. ๖๒	กองคลังและทรัพย์สิน
				ผล									
๒๒	โครงการจัดอบรมโปรแกรม MIS ส่วนกลางและภูมิภาค	ผู้สำเร็จการศึกษาด้านสังคมศาสตร์	โครงการจบใน	แผน	๑	๑๐๐	๒	๘๐	๘๐	๘๐	๑ ต.ค. ๖๑	๓๐ ก.ย. ๖๒	กองคลังและทรัพย์สิน
				ผล									
๒๓	โครงการจัดอบรมให้ความรู้ พรบ.จัดซื้อจัดจ้างภาครัฐ ปี ๖๐ (ฉบับใหม่) ส่วนกลางและภูมิภาค	ผู้สำเร็จการศึกษาด้านสังคมศาสตร์	โครงการจบใน	แผน	๑	๑๐๐	๑	๘๐	๘๐	๘๐	๑ ต.ค. ๖๑	๓๐ ก.ย. ๖๒	กองคลังและทรัพย์สิน
				ผล									
๒๔	โครงการจัดทำโปรแกรม MIS ด้าน งบการเงินและพัสดุ (งบต่อเนื่อง งบด ๓-๕)	ผู้สำเร็จการศึกษาด้านสังคมศาสตร์	โครงการจบใน	แผน	๑	๑๐๐	๒	๘๐	๘๐	๘๐	๑ ต.ค. ๖๑	๓๐ ก.ย. ๖๒	กองคลังและทรัพย์สิน
				ผล									
๒๕	โครงการจัดทำแผนพัฒนา/แผนปฏิบัติการ/รายงานประจำปี	ผู้สำเร็จการศึกษาด้านสังคมศาสตร์	โครงการจบใน	แผน	๑	๑๐๐	๒	๘๐	๘๐	๘๐	๑ ต.ค. ๖๑	๓๐ ก.ย. ๖๒	กองแผนงาน
				ผล									
๒๖	โครงการประชุมสัมมนาจัดทำแผนงบประมาณและแผนการใช้จ่ายประจำปี	ผู้สำเร็จการศึกษาด้านสังคมศาสตร์	โครงการจบใน	แผน	๑	๑๐๐	๒	๘๐	๘๐	๘๐	๑ ต.ค. ๖๑	๓๐ ก.ย. ๖๒	กองแผนงาน
				ผล									
๒๗	โครงการ แพลตารววิชาการ	ผู้สำเร็จการศึกษาด้านสังคมศาสตร์	โครงการจบใน	แผน	๑	๕๐	๑	๘๐	๘๐	๘๐	๑ ต.ค. ๖๑	๓๐ ก.ย. ๖๒	กองวิชาการ
				ผล									
๒๘	โครงการ จัดทำและพัฒนาหลักสูตร	ผู้สำเร็จการศึกษาด้านสังคมศาสตร์	โครงการจบใน	แผน	๑	๓๐๐	๔	๘๐	๘๐	๘๐	๑ ต.ค. ๖๑	๓๐ ก.ย. ๖๒	กองวิชาการ
				ผล									
๒๙	โครงการ พัฒนาศักยภาพการสอนสำหรับคณาจารย์	ผู้สำเร็จการศึกษาด้านสังคมศาสตร์	โครงการจบใน	แผน	๑	๑๐๐	๑	๘๐	๘๐	๘๐	๑ ต.ค. ๖๑	๓๐ ก.ย. ๖๒	กองวิชาการ
				ผล									





ลำดับที่	ชื่อโครงการ	ผลผลิต	ลักษณะโครงการ	ผลการดำเนินการ									(ส่วนงาน)
				ตัวชี้วัดเชิงปริมาณ			ตัวชี้วัดเชิงคุณภาพ			ตัวชี้วัดเชิงเวลา			
				จำนวนโครงการ	จำนวนผู้เข้าร่วมโครงการ	จำนวนครั้งที่จัด	ผู้เข้าร่วมมีความพึงพอใจเพิ่มขึ้น	ความพึงพอใจของผู้ใช้บริการ	งานโครงการแล้วเสร็จตามเวลาที่กำหนด	กำหนดวันดำเนินการ			
				(โครงการ)	(คน)	(ครั้ง)	(ร้อยละ)	(ร้อยละ)	(ร้อยละ)	เริ่มต้น	สิ้นสุด		
๕๒	โครงการภาษาอังกฤษเพื่อชุมชนและสังคม	ผู้สำเร็จการศึกษาด้านสังคมศาสตร์	โครงการจบใน ปีงบประมาณ	แผน ผล	๔	๑๐๐	๒	๘๐	๘๐	๘๐	๑ มี.ย. ๖๒	๓๐ ก.ค. ๖๒	สถาบันภาษา
๕๓	โครงการพัฒนาภาษาอังกฤษจากพี่น้อง	ผู้สำเร็จการศึกษาด้านสังคมศาสตร์	โครงการจบใน ปีงบประมาณ	แผน ผล	๑	๑๐๐	๑	๘๐	๘๐	๑๐๐	๑ ก.ค. ๖๒	๓๐ ก.ค. ๖๒	สถาบันภาษา
๕๔	โครงการศึกษาดูงานเครือข่ายงานทะเบียนระดับอุดมศึกษา	ผู้สำเร็จการศึกษาด้านสังคมศาสตร์	โครงการจบใน ปีงบประมาณ	แผน ผล	๑	๑๐๐	๒	๘๐	๘๐	๘๐	๑ มี.ค. ๖๒	๓๐ ก.ย. ๖๒	สำนักทะเบียนและวัดผล
๕๕	โครงการประชาสัมพันธ์หลักสูตร มจร	ผู้สำเร็จการศึกษาด้านสังคมศาสตร์	โครงการจบใน ปีงบประมาณ	แผน ผล	๑	๑๐๐	๒	๘๐	๘๐	๘๐	๑ มี.ค. ๖๒	๓๐ ก.ย. ๖๒	ส่วนทะเบียนนิสิต
๕๖	โครงการแนะแนวการศึกษา มจร	ผู้สำเร็จการศึกษาด้านสังคมศาสตร์	โครงการจบใน ปีงบประมาณ	แผน ผล	๑	๒๐	๑	๘๐	๘๐	๘๐	๑ พ.ค. ๖๒	๓๐ พ.ค. ๖๒	ส่วนทะเบียนนิสิต
๕๗	โครงการพัฒนาศักยภาพบุคลากรด้านงานทะเบียนและวัดผลสู่ความเป็นเลิศ	ผู้สำเร็จการศึกษาด้านสังคมศาสตร์	โครงการจบใน ปีงบประมาณ	แผน ผล	๔	๒๐	๑	๘๐	๘๐	๘๐	๑ มี.ค. ๖๒	๓๐ มี.ค. ๖๒	ส่วนทะเบียนนิสิต
๕๘	โครงการพัฒนาเทคโนโลยีการให้บริการงานทะเบียนและวัดผล	ผู้สำเร็จการศึกษาด้านสังคมศาสตร์	โครงการจบใน ปีงบประมาณ	แผน ผล	๑	๒๐	๑	๘๐	๘๐	๘๐	๑ ธ.ค. ๖๑	๓๐ ธ.ค. ๖๑	ส่วนทะเบียนนิสิต
๕๙	โครงการบูรณาการฐานข้อมูลงานทะเบียนและวัดผล	ผู้สำเร็จการศึกษาด้านสังคมศาสตร์	โครงการจบใน ปีงบประมาณ	แผน ผล	๑	๕๐	๒	๘๐	๘๐	๘๐	๑ ธ.ค. ๖๑	๓๐ เม.ย. ๖๒	ส่วนทะเบียนนิสิต
๖๐	โครงการจัดทำข้อสอบกลาง	ผู้สำเร็จการศึกษาด้านสังคมศาสตร์	โครงการจบใน ปีงบประมาณ	แผน ผล	๑	๑๐๐	๒	๘๐	๘๐	๘๐	๑ ก.ค. ๖๒	๓๐ ส.ค. ๖๒	ส่วนประเมินผลการศึกษา
๖๑	โครงการโทรทัศน์ดาวเทียมเพื่อการศึกษาและเผยแผ่ธรรม	ผู้สำเร็จการศึกษาด้านสังคมศาสตร์	โครงการจบใน ปีงบประมาณ	แผน ผล	๑	๑๐๐	๑	๘๐	๘๐	๘๐	๑ ธ.ค. ๖๑	๒๐ ก.พ. ๖๒	ส่วนบริหาร สำนักส่งเสริมฯ
๖๒	โครงการประชาสัมพันธ์รับสมัครนิสิต	ผู้สำเร็จการศึกษาด้านสังคมศาสตร์	โครงการจบใน ปีงบประมาณ	แผน ผล	๑	๒๐๐	๑	๘๐	๘๐	๘๐	๑ พ.ค. ๖๒	๓๐ พ.ค. ๖๒	ส่วนบริหาร สำนักส่งเสริมฯ
๖๓	โครงการ MCU TV สัญจร สู่ชุมชนต้นแบบ	ผู้สำเร็จการศึกษาด้านสังคมศาสตร์	โครงการจบใน ปีงบประมาณ	แผน ผล	๑	๒๐๐	๑	๘๐	๘๐	๘๐	๑ มี.ค. ๖๒	๓๐ มี.ค. ๖๒	ส่วนบริหาร สำนักส่งเสริมฯ



ลำดับที่	ชื่อโครงการ	ผลผลิต	ลักษณะโครงการ	ผลการดำเนินการ									(ส่วนงาน)
				ตัวชี้วัดเชิงปริมาณ			ตัวชี้วัดเชิงคุณภาพ			ตัวชี้วัดเชิงเวลา			
				จำนวนโครงการ (โครงการ)	จำนวนผู้เข้าร่วมโครงการ (คน)	จำนวนครั้งที่จัด (ครั้ง)	ผู้เข้าร่วมมีความรู้ความเข้าใจเพิ่มขึ้น (ร้อยละ)	ความพึงพอใจของผู้เข้ารับบริการ (ร้อยละ)	งานโครงการแล้วเสร็จตามเวลาที่กำหนด (ร้อยละ)	กำหนดวันดำเนินการ			
										เริ่มต้น	สิ้นสุด		
๖๔	โครงการบรรพชาสามเณรและบวชเนกขัมมจารีณี ภาคฤดูร้อน	ผู้สำเร็จการศึกษาด้านสังคมศาสตร์	โครงการจบในเป้าประสงค์	แผน	๑	๑๐๐	๒	๘๐	๘๐	๘๐	๑ ม.ค. ๖๒	๓๐ ก.ย. ๖๒	ส่วนบริหาร สำนักส่งเสริมฯ
				ผล									
๖๕	โครงการอบรมสัมมนาครูสอนพระอภิธรรม	ผู้สำเร็จการศึกษาด้านสังคมศาสตร์	โครงการจบในเป้าประสงค์	แผน	๑	๑๐๐	๑	๘๐	๘๐	๘๐	๑ ก.ค. ๖๒	๓๐ ก.ค. ๖๒	อภิธรรมโชติภาควิทยาลัย
				ผล									
๖๖	โครงการตรวจเยี่ยมหน่วยบริการสาขาอภิธรรม	ผู้สำเร็จการศึกษาด้านสังคมศาสตร์	โครงการจบในเป้าประสงค์	แผน	๑	๑๐๐	๑	๘๐	๘๐	๘๐	๑ ส.ค. ๖๒	๓๐ ส.ค. ๖๒	อภิธรรมโชติภาควิทยาลัย
				ผล									
๖๗	โครงการจัดงานฉลอง ๕๐ ปี อภิธรรมโชติภาควิทยาลัย	ผู้สำเร็จการศึกษาด้านสังคมศาสตร์	โครงการจบในเป้าประสงค์	แผน	๑	๑๐๐	๑	๘๐	๘๐	๘๐	๑ ส.ค. ๖๒	๓๐ ส.ค. ๖๒	อภิธรรมโชติภาควิทยาลัย
				ผล									
๖๘	โครงการสัมมนาความร่วมมือระหว่างห้องสมุด มจร	ผู้สำเร็จการศึกษาด้านสังคมศาสตร์	โครงการจบในเป้าประสงค์	แผน	๑	๒๐	๑	๘๐	๘๐	๘๐	๑ ม.ค. ๖๒	๓๐ ม.ค. ๖๒	ส่วนหอสมุดกลาง
				ผล									
๖๙	โครงการอบรมเชิงปฏิบัติการระบบห้องสมุดอัตโนมัติสำหรับบรรณารักษ์/เจ้าหน้าที่ห้องสมุด มจร	ผู้สำเร็จการศึกษาด้านสังคมศาสตร์	โครงการจบในเป้าประสงค์	แผน	๑	๒๐	๑	๘๐	๘๐	๘๐	๑ ม.ค. ๖๑	๓๐ ม.ค. ๖๑	ส่วนหอสมุดกลาง
				ผล									
๗๐	โครงการอบรมการสืบค้นและแนะนำการใช้ทรัพยากรสารสนเทศของห้องสมุด	ผู้สำเร็จการศึกษาด้านสังคมศาสตร์	โครงการจบในเป้าประสงค์	แผน	๑	๕๐	๔	๘๐	๘๐	๘๐	๑ ก.พ. ๖๒	๓๐ ก.ย. ๖๒	ส่วนหอสมุดกลาง
				ผล									
๗๑	โครงการพัฒนาทักษะด้านการให้บริการแก่บุคลากรห้องสมุด มจร	ผู้สำเร็จการศึกษาด้านสังคมศาสตร์	โครงการจบในเป้าประสงค์	แผน	๑	๕๐	๑	๘๐	๘๐	๘๐	๑ ธ.ค. ๖๑	๒๐ ธ.ค. ๖๑	ส่วนหอสมุดกลาง
				ผล									
๗๒	โครงการจัดกิจกรรมส่งเสริมการอ่าน	ผู้สำเร็จการศึกษาด้านสังคมศาสตร์	โครงการจบในเป้าประสงค์	แผน	๑	๕๐	๒	๘๐	๘๐	๘๐	๑ ม.ค. ๖๒	๓๐ ก.ย. ๖๒	ส่วนหอสมุดกลาง
				ผล									
๗๓	โครงการพัฒนาทักษะการใช้ภาษาอังกฤษเพื่อการสื่อสารและบริการสารสนเทศ	ผู้สำเร็จการศึกษาด้านสังคมศาสตร์	โครงการจบในเป้าประสงค์	แผน	๑	๑๐๐	๑	๘๐	๘๐	๘๐	๑ ก.ค. ๖๒	๓๐ ก.ค. ๖๒	ส่วนหอสมุดกลาง
				ผล									





ลำดับที่	ชื่อโครงการ	ผลผลิต	ลักษณะโครงการ	ผลการดำเนินการ									(ส่วนงาน)
				ตัวชี้วัดเชิงปริมาณ			ตัวชี้วัดเชิงคุณภาพ			ตัวชี้วัดเชิงเวลา			
				จำนวนโครงการ (โครงการ)	จำนวนผู้เข้าร่วมโครงการ (คน)	จำนวนครั้งที่จัด (ครั้ง)	ผู้เข้าร่วมมีความรู้ความเข้าใจเพิ่มขึ้น (ร้อยละ)	ความพึงพอใจของผู้เข้ารับบริการ (ร้อยละ)	งานโครงการแล้วเสร็จตามเวลาที่กำหนด (ร้อยละ)	กำหนดวันดำเนินการ			
										เริ่มต้น	สิ้นสุด		
๙๔	โครงการเปิดหลักสูตรร่วม ระดับปริญญาเอก สาขาสันติศึกษา	ผู้สำเร็จการศึกษาด้านสังคมศาสตร์	โครงการจบในเป้าประมาณ	แผน	๑	๒๐	๑	๘๐	๘๐	๙๐	๑ พ.ย. ๖๑	๓๐ พ.ย. ๖๑	วิทยาลัยพุทธศาสตร์นานาชาติ
				ผล									
๙๕	โครงการพัฒนาบุคลากรสายปฏิบัติการ	ผู้สำเร็จการศึกษาด้านสังคมศาสตร์	โครงการจบในเป้าประมาณ	แผน	๑	๒๐	๑	๘๐	๘๐	๙๐	๑ ต.ค. ๖๑	๓๐ ต.ค. ๖๑	วิทยาลัยพุทธศาสตร์นานาชาติ
				ผล									
๙๖	โครงการสัมมนาเชิงปฏิบัติการแนวทางส่งเสริมพระสงฆ์ไทยสู่การศึกษาระดับนานาชาติ	ผู้สำเร็จการศึกษาด้านสังคมศาสตร์	โครงการจบในเป้าประมาณ	แผน	๑	๒๐	๑	๘๐	๘๐	๙๐	๑ พ.ย. ๖๐	๓๐ พ.ย. ๖๐	วิทยาลัยพุทธศาสตร์นานาชาติ
				ผล									
๙๗	โครงการจัดตั้งและเปิดศูนย์ฝึกอบรมวิทยาลัยพระธรรมทูตและงานต่างประเทศ	ผู้สำเร็จการศึกษาด้านสังคมศาสตร์	โครงการจบในเป้าประมาณ	แผน	๑	๒๐๐	๒	๘๐	๘๐	๙๐	๑ พ.ย. ๖๑	๓๐ ก.ย. ๖๒	วิทยาลัยพระธรรมทูต
				ผล									
๙๘	โครงการพัฒนาศักยภาพด้านภาษาต่างประเทศแก่บุคลากรในหน่วยงาน	ผู้สำเร็จการศึกษาด้านสังคมศาสตร์	โครงการจบในเป้าประมาณ	แผน	๑	๑๐๐	๒	๘๐	๘๐	๙๐	๑ พ.ย. ๖๑	๓๐ ก.ย. ๖๒	วิทยาลัยพระธรรมทูต
				ผล									
๙๙	โครงการจัดกิจกรรมเสริมหลักสูตรการเรียนรู้การสอนสู่สังคมอาเซียน ระดับบัณฑิตศึกษา	ผู้สำเร็จการศึกษาด้านสังคมศาสตร์	โครงการจบในเป้าประมาณ	แผน	๑	๓๐๐	๒	๘๐	๘๐	๙๐	๑ ม.ค. ๖๒	๓๐ ก.ย. ๖๒	บัณฑิตวิทยาลัย
				ผล									
๑๐๐	โครงการปฐมนิเทศนิสิตใหม่	ผู้สำเร็จการศึกษาด้านสังคมศาสตร์	โครงการจบในเป้าประมาณ	แผน	๑	๓๐๐	๒	๘๐	๘๐	๙๐	๑ ม.ค. ๖๒	๓๐ ก.ย. ๖๒	บัณฑิตวิทยาลัย
				ผล									
๑๐๑	โครงการสัมมนาประจำสาขาวิชา	ผู้สำเร็จการศึกษาด้านสังคมศาสตร์	โครงการจบในเป้าประมาณ	แผน	๑	๕๐	๒	๘๐	๘๐	๙๐	๑ ม.ค. ๖๒	๓๐ ก.ย. ๖๒	บัณฑิตวิทยาลัย
				ผล									
๑๐๒	โครงการทัศนศึกษานอกสถานที่ประจำสาขาวิชา	ผู้สำเร็จการศึกษาด้านสังคมศาสตร์	โครงการจบในเป้าประมาณ	แผน	๑	๑๐	๑	๘๐	๘๐	๙๐	๑ ม.ค. ๖๒	๓๐ ก.ย. ๖๒	บัณฑิตวิทยาลัย
				ผล									
๑๐๓	โครงการจัดการความรู้ KM	ผู้สำเร็จการศึกษาด้านสังคมศาสตร์	โครงการจบในเป้าประมาณ	แผน	๑	๑๐๐	๑	๘๐	๘๐	๙๐	๑ ม.ค. ๖๒	๓๐ ก.ย. ๖๒	บัณฑิตวิทยาลัย
				ผล									

ลำดับที่	ชื่อโครงการ	ผลผลิต	ลักษณะโครงการ	ผลการดำเนินการ								(ส่วนงาน)	
				ตัวชี้วัดเชิงปริมาณ			ตัวชี้วัดเชิงคุณภาพ		ตัวชี้วัดเชิงเวลา				
				จำนวนโครงการ	จำนวนผู้เข้าร่วมโครงการ	จำนวนครั้งที่จัด	ผู้เข้าร่วมมีความพึงพอใจ	ความพึงพอใจของผู้เข้ารับบริการ	งานโครงการแล้วเสร็จตามเวลาที่กำหนด	กำหนดวันดำเนินการ			
				(โครงการ)	(คน)	(ครั้ง)	(ร้อยละ)	(ร้อยละ)	(ร้อยละ)	เริ่มต้น	สิ้นสุด		
๑๐๔	โครงการจัดการความเสี่ยงบัณฑิตวิทยาลัย	ผู้สำเร็จการศึกษาด้านสังคมศาสตร์	โครงการจบใน ปีงบประมาณ	แผน ผล	๑	๕๐	๑	๘๐	๘๐	๙๐	๑ ม.ค. ๖๒	๓๐ ก.ย. ๖๒	บัณฑิตวิทยาลัย
๑๐๕	โครงการพัฒนาบุคลากรบัณฑิตวิทยาลัย	ผู้สำเร็จการศึกษาด้านสังคมศาสตร์	โครงการจบใน ปีงบประมาณ	แผน ผล	๑	๑๐๐	๒	๘๐	๘๐	๙๐	๑ พ.ย. ๖๑	๓๐ ก.ย. ๖๒	
๑๐๖	โครงการปฏิบัติวิปัสสนากรรมฐานนิสิตบัณฑิตวิทยาลัย	ผู้สำเร็จการศึกษาด้านสังคมศาสตร์	โครงการจบใน ปีงบประมาณ	แผน ผล	๑	๕๐	๒	๘๐	๘๐	๙๐	๑ พ.ย. ๖๑	๓๐ ก.ย. ๖๒	บัณฑิตวิทยาลัย
๑๐๗	โครงการอบรมเทคนิคการเขียนงานวิชาการ	ผู้สำเร็จการศึกษาด้านสังคมศาสตร์	โครงการจบใน ปีงบประมาณ	แผน ผล	๑	๔๐	๒	๘๐	๘๐	๙๐	๑ พ.ย. ๖๑	๓๐ ก.ย. ๖๑	
๑๐๘	โครงการคลินิกวิทยานิพนธ์ระดับบัณฑิตศึกษา	ผู้สำเร็จการศึกษาด้านสังคมศาสตร์	โครงการจบใน ปีงบประมาณ	แผน ผล	๑	๒๐๐	๑	๘๐	๘๐	๙๐	๑ พ.ย. ๖๑	๓๐ ก.ย. ๖๒	บัณฑิตวิทยาลัย
๑๐๙	โครงการสัมมนาวิชาการนานาชาติ	ผู้สำเร็จการศึกษาด้านสังคมศาสตร์	โครงการจบใน ปีงบประมาณ	แผน ผล	๑	๑๕๐	๑	๘๐	๘๐	๙๐	๑ พ.ย. ๖๑	๓๐ ก.ย. ๖๒	
๑๑๐	โครงการสัมมนาวิชาการระดับชาติ	ผู้สำเร็จการศึกษาด้านสังคมศาสตร์	โครงการจบใน ปีงบประมาณ	แผน ผล	๑	๑๕๐	๑	๘๐	๘๐	๙๐	๑ ต.ค. ๖๑	๓๐ ก.ย. ๖๒	บัณฑิตวิทยาลัย
๑๑๑	โครงการสัมมนาร่วมกับสถาบันสมทบ (ต่างประเทศ)	ผู้สำเร็จการศึกษาด้านสังคมศาสตร์	โครงการจบใน ปีงบประมาณ	แผน ผล	๑	๒๐๐	๒	๘๐	๘๐	๘๐	๑ ต.ค. ๖๑	๓๐ ก.ย. ๖๑	
๑๑๒	โครงการสัมมนาร่วมกับศูนย์บัณฑิตศึกษา (ภายในประเทศ)	ผู้สำเร็จการศึกษาด้านสังคมศาสตร์	โครงการจบใน ปีงบประมาณ	แผน ผล	๑	๒๐๐	๒	๘๐	๘๐	๘๐	๑ ต.ค. ๖๑	๓๐ ก.ย. ๖๒	บัณฑิตวิทยาลัย
๑๑๓	โครงการมอบทุนการศึกษาระดับปริญญาตรี-เอก	ผู้สำเร็จการศึกษาด้านสังคมศาสตร์	โครงการจบใน ปีงบประมาณ	แผน ผล	๑	๒๐๐	๑	๘๐	๘๐	๘๐	๑ พ.ย. ๖๑	๓๐ พ.ย. ๖๑	
๑๑๔	โครงการปฐมนิเทศนิสิตใหม่	ผู้สำเร็จการศึกษาด้านสังคมศาสตร์	โครงการจบใน ปีงบประมาณ	แผน ผล	๑	๒๐๐	๑	๘๐	๘๐	๘๐	๑ ต.ค. ๖๑	๓๐ ก.ย. ๖๒	บัณฑิตวิทยาลัย

ลำดับที่	ชื่อโครงการ	ผลผลิต	ลักษณะโครงการ	ผลการดำเนินการ									(ส่วนงาน)
				ตัวชี้วัดเชิงปริมาณ			ตัวชี้วัดเชิงคุณภาพ			ตัวชี้วัดเชิงเวลา			
				จำนวนโครงการ (โครงการ)	จำนวนผู้เข้าร่วมโครงการ (คน)	จำนวนครั้งที่จัด (ครั้ง)	ผู้เข้าร่วมมีความรู้ความเข้าใจเพิ่มขึ้น (ร้อยละ)	ความพึงพอใจของผู้เข้ารับบริการ (ร้อยละ)	งานโครงการแล้วเสร็จตามเวลาที่กำหนด (ร้อยละ)	กำหนดวันดำเนินการ			
										เริ่มต้น	สิ้นสุด		
๑๑๕	โครงการสัมมนาประจำสาขาวิชา	ผู้สำเร็จการศึกษา ด้านสังคมศาสตร์	โครงการจบใน ปีงบประมาณ	แผน	๑	๑๐๐	๑	๘๐	๘๐	๘๐	๑ ส.ค. ๖๒	๓๐ ส.ค. ๖๒	บัณฑิตวิทยาลัย
				ผล									
๑๑๖	โครงการทัศนศึกษานอกสถานที่ประจำ รายวิชา	ผู้สำเร็จการศึกษา ด้านสังคมศาสตร์	โครงการจบใน ปีงบประมาณ	แผน	๑	๓๐๐	๓	๘๐	๘๐	๘๐	๑ มี.ค. ๖๒	๓๐ มี.ค. ๖๒	บัณฑิตวิทยาลัย
				ผล									
๑๑๗	โครงการพัฒนาบุคลากรบัณฑิตวิทยาลัย	ผู้สำเร็จการศึกษา ด้านสังคมศาสตร์	โครงการจบใน ปีงบประมาณ	แผน	๑	๓๐๐	๒	๘๐	๘๐	๘๐	๑ ต.ค. ๖๑	๓๐ ก.ย. ๖๒	บัณฑิตวิทยาลัย
				ผล									
๑๑๘	โครงการปฏิบัติวิปัสสนากรรมฐาน	ผู้สำเร็จการศึกษา ด้านสังคมศาสตร์	โครงการจบใน ปีงบประมาณ	แผน	๑	๑๐๐	๒	๘๐	๘๐	๘๐	๑ ธ.ค. ๖๑	๓๐ ก.ย. ๖๒	บัณฑิตวิทยาลัย
				ผล									
๑๑๙	โครงการเพิ่มศักยภาพด้านภาษาอังกฤษ และพระไตรปิฎก	ผู้สำเร็จการศึกษา ด้านสังคมศาสตร์	โครงการจบใน ปีงบประมาณ	แผน	๑	๓๐๐	๒	๘๐	๘๐	๘๐	๑ ต.ค. ๖๑	๓๐ ก.ย. ๖๒	บัณฑิตวิทยาลัย
				ผล									
๑๒๐	โครงการคลินิกวิทยานิพนธ์ระดับ บัณฑิตศึกษา	ผู้สำเร็จการศึกษา ด้านสังคมศาสตร์	โครงการจบใน ปีงบประมาณ	แผน	๑	๔๐	๒	๘๐	๘๐	๘๐	๑ มี.ค. ๖๒	๓๐ ก.ย. ๖๒	บัณฑิตวิทยาลัย
				ผล									
๑๒๑	โครงการปฐมนิเทศนิสิตใหม่	ผู้สำเร็จการศึกษา ด้านสังคมศาสตร์	โครงการจบใน ปีงบประมาณ	แผน	๑	๒๐๐	๑	๘๐	๘๐	๘๐	๑ ก.พ. ๖๒	๒๐ ก.พ. ๖๒	บัณฑิตวิทยาลัย
				ผล									
๑๒๒	โครงการปฏิบัติวิปัสสนากรรมฐาน	ผู้สำเร็จการศึกษา ด้านสังคมศาสตร์	โครงการจบใน ปีงบประมาณ	แผน	๑	๒๐๐	๑	๘๐	๘๐	๙๐	๑ ก.ค. ๖๒	๓๐ ก.ค. ๖๒	บัณฑิตวิทยาลัย
				ผล									
๑๒๓	โครงการศึกษานอกสถานที่เพื่อส่งเสริม การเรียนการสอนหลักสูตร	ผู้สำเร็จการศึกษา ด้านสังคมศาสตร์	โครงการจบใน ปีงบประมาณ	แผน	๑	๔๐	๒	๘๐	๘๐	๙๐	๑ พ.ย. ๖๑	๓๐ ก.ย. ๖๒	บัณฑิตวิทยาลัย
				ผล									
๑๒๔	โครงการลมหายใจแห่งสันติภาพ (กรรมฐาน)	ผู้สำเร็จการศึกษา ด้านสังคมศาสตร์	โครงการจบใน ปีงบประมาณ	แผน	๑	๒๐๐	๑	๘๐	๘๐	๙๐	๑ เม.ย. ๖๒	๓๐ เม.ย. ๖๒	บัณฑิตวิทยาลัย
				ผล									
๑๒๕	โครงการสัมมนาเทคนิคและแนว ทางการให้คำปรึกษาวิทยานิพนธ์	ผู้สำเร็จการศึกษา ด้านสังคมศาสตร์	โครงการจบใน ปีงบประมาณ	แผน	๑	๒๐๐	๑	๘๐	๘๐	๙๐	๑ พ.ย. ๖๑	๓๐ ก.ย. ๖๒	บัณฑิตวิทยาลัย
				ผล									

ลำดับที่	ชื่อโครงการ	ผลผลิต	ลักษณะโครงการ	ผลการดำเนินการ									(ส่วนงาน)
				ตัวชี้วัดเชิงปริมาณ			ตัวชี้วัดเชิงคุณภาพ			ตัวชี้วัดเชิงเวลา			
				จำนวนโครงการ (โครงการ)	จำนวนผู้เข้าร่วมโครงการ (คน)	จำนวนครั้งที่จัด (ครั้ง)	ผู้เข้าร่วมมีความเข้าใจเพิ่มขึ้น (ร้อยละ)	ความพึงพอใจของผู้เข้ารับบริการ (ร้อยละ)	งานโครงการแล้วเสร็จตามเวลาที่กำหนด (ร้อยละ)	กำหนดวันดำเนินการ			
										เริ่มต้น	สิ้นสุด		
๑๒๖	โครงการศึกษาดูงานการจัดการความขัดแย้ง	ผู้สำเร็จการศึกษาด้านสังคมศาสตร์	โครงการจบในเป้าประมาณ	แผน	๑	๑๐๐	๑	๘๐	๘๐	๙๐	๑ ธ.ค. ๖๑	๓๐ ธ.ค. ๖๑	บัณฑิตวิทยาลัย
				ผล									
๑๒๗	โครงการศึกษาดูงานการจัดการความขัดแย้งส่งเสริมการเรียนสอนหลักสูตร	ผู้สำเร็จการศึกษาด้านสังคมศาสตร์	โครงการจบในเป้าประมาณ	แผน	๑	๑๐๐	๑	๘๐	๘๐	๙๐	๑ มี.ค. ๖๑	๓๐ มี.ค. ๖๑	บัณฑิตวิทยาลัย
				ผล									
๑๒๘	โครงการพี่น้องประคองเพื่อสังคม	ผู้สำเร็จการศึกษาด้านสังคมศาสตร์	โครงการจบในเป้าประมาณ	แผน	๑	๑๐๐	๑	๘๐	๘๐	๙๐	๑ ก.ค. ๖๒	๓๐ ก.ค. ๖๒	บัณฑิตวิทยาลัย
				ผล									
๑๒๙	โครงการปฐมนิเทศนิสิตใหม่	ผู้สำเร็จการศึกษาด้านสังคมศาสตร์	โครงการจบในเป้าประมาณ	แผน	๑	๑๐	๑	๘๐	๘๐	๙๐	๑ พ.ค. ๖๑	๓๐ พ.ค. ๖๑	บัณฑิตวิทยาลัย
				ผล									
๑๓๐	โครงการสัมมนาพระพุทธศาสนาในประเทศไทย	ผู้สำเร็จการศึกษาด้านสังคมศาสตร์	โครงการจบในเป้าประมาณ	แผน	๑	๓๐	๒	๘๐	๘๐	๙๐	๑ ธ.ค. ๖๑	๓๐ ธ.ค. ๖๑	บัณฑิตวิทยาลัย
				ผล									
๑๓๑	โครงการทัศนศึกษานอกสถานที่เพื่อส่งเสริมหลักสูตร	ผู้สำเร็จการศึกษาด้านสังคมศาสตร์	โครงการจบในเป้าประมาณ	แผน	๑	๑๐๐	๑	๘๐	๘๐	๙๐	๑ มี.ค. ๖๒	๓๐ มี.ค. ๖๒	บัณฑิตวิทยาลัย
				ผล									
๑๓๒	โครงการพัฒนาบุคลากรบัณฑิตวิทยาลัย	ผู้สำเร็จการศึกษาด้านสังคมศาสตร์	โครงการจบในเป้าประมาณ	แผน	๑	๑๐๐	๒	๘๐	๘๐	๙๐	๑ ต.ค. ๖๑	๓๐ ก.ย. ๖๒	บัณฑิตวิทยาลัย
				ผล									
๑๓๓	โครงการอบรมเทคนิคการเขียนงานวิชาการ	ผู้สำเร็จการศึกษาด้านสังคมศาสตร์	โครงการจบในเป้าประมาณ	แผน	๑	๑๐๐	๑	๘๐	๘๐	๙๐	๑ ก.ค. ๖๒	๓๐ ก.ค. ๖๒	บัณฑิตวิทยาลัย
				ผล									
๑๓๔	โครงการคลินิกวิทยานิพนธ์ระดับบัณฑิตศึกษา	ผู้สำเร็จการศึกษาด้านสังคมศาสตร์	โครงการจบในเป้าประมาณ	แผน	๑	๑๐๐	๑	๘๐	๘๐	๙๐	๑ พ.ย. ๖๑	๓๐ ธ.ค. ๖๑	บัณฑิตวิทยาลัย
				ผล									
๑๓๕	โครงการปฏิบัติวิปัสสนากรรมฐาน ณ สถานที่พุทธภูมิ (ต่างประเทศ)	ผู้สำเร็จการศึกษาด้านสังคมศาสตร์	โครงการจบในเป้าประมาณ	แผน	๑	๕๐	๑	๘๐	๘๐	๙๐	๑ มี.ค. ๖๒	๓๐ มี.ค. ๖๒	บัณฑิตวิทยาลัย
				ผล									
๑๓๖	โครงการปฐมนิเทศนิสิตใหม่	ผู้สำเร็จการศึกษาด้านสังคมศาสตร์	โครงการจบในเป้าประมาณ	แผน	๑	๕๐	๑	๘๐	๘๐	๙๐	๑ ก.ค. ๖๒	๓๐ ก.ค. ๖๒	บัณฑิตวิทยาลัย
				ผล									





ลำดับที่	ชื่อโครงการ	ผลผลิต	ลักษณะโครงการ	ผลการดำเนินการ									(ส่วนงาน)
				ตัวชี้วัดเชิงปริมาณ			ตัวชี้วัดเชิงคุณภาพ			ตัวชี้วัดเชิงเวลา			
				จำนวนโครงการ	จำนวนผู้เข้าร่วมโครงการ	จำนวนครั้งที่จัด	ผู้เข้าร่วมมีความรู้ความเข้าใจเพิ่มขึ้น	ความพึงพอใจของผู้เข้ารับบริการ	งานโครงการแล้วเสร็จตามเวลาที่กำหนด	กำหนดวันดำเนินการ			
				(โครงการ)	(คน)	(ครั้ง)	(ร้อยละ)	(ร้อยละ)	(ร้อยละ)	เริ่มต้น	สิ้นสุด		
๑๔๘	โครงการกิจกรรมเสริมหลักสูตร ป.โท (๒ หลักสูตร)	ผู้สำเร็จการศึกษาด้านสังคมศาสตร์	โครงการจบใน ปีงบประมาณ	แผน ผล	๑	๒๐	๑	๘๐	๘๐	๙๐	๑ มี.ค. ๖๒	๓๐ มี.ค. ๖๒	คณะพุทธศาสตร์
๑๔๙	โครงการพัฒนาบุคลากร	ผู้สำเร็จการศึกษาด้านสังคมศาสตร์	โครงการจบใน ปีงบประมาณ	แผน ผล	๑	๒๐	๑	๘๐	๘๐	๙๐	๑ มี.ค. ๖๒	๓๐ มิ.ย. ๖๒	
๑๕๐	โครงการผลิตผลงานทางวิชาการเพื่อการเผยแพร่ผลงาน	ผู้สำเร็จการศึกษาด้านสังคมศาสตร์	โครงการจบใน ปีงบประมาณ	แผน ผล	๑	๒๐๐	๒	๘๐	๘๐	๙๐	๑ ต.ค. ๖๐	๓๐ ก.ย. ๖๑	คณะพุทธศาสตร์
๑๕๑	โครงการพัฒนาความร่วมมือกับองค์กรภายนอก	ผู้สำเร็จการศึกษาด้านสังคมศาสตร์	โครงการจบใน ปีงบประมาณ	แผน ผล	๑	๒๐๐	๑	๘๐	๘๐	๙๐	๑ เม.ย. ๖๒	๓๐ มิ.ย. ๖๒	
๑๕๒	โครงการพัฒนากระบวนการทำงานให้มีประสิทธิภาพ	ผู้สำเร็จการศึกษาด้านสังคมศาสตร์	โครงการจบใน ปีงบประมาณ	แผน ผล	๑	๑๐๐	๒	๘๐	๘๐	๙๐	๑ ต.ค. ๖๑	๓๐ ก.ย. ๖๒	คณะพุทธศาสตร์
๑๕๓	โครงการทัศนศึกษานอกสถานที่ ป.โท ๒ หลักสูตร	ผู้สำเร็จการศึกษาด้านสังคมศาสตร์	โครงการจบใน ปีงบประมาณ	แผน ผล	๑	๑๐๐	๒	๘๐	๘๐	๙๐	๑ ต.ค. ๖๑	๓๐ ก.ย. ๖๒	
๑๕๔	โครงการทัศนศึกษานอกสถานที่ ป.ตรี หลักสูตรภาษาไทย	ผู้สำเร็จการศึกษาด้านสังคมศาสตร์	โครงการจบใน ปีงบประมาณ	แผน ผล	๑	๕๐	๒	๘๐	๘๐	๙๐	๑ ต.ค. ๖๑	๓๐ ก.ย. ๖๒	คณะพุทธศาสตร์
๑๕๕	โครงการทัศนศึกษานอกสถานที่ ป.ตรี หลักสูตรภาษาอังกฤษ	ผู้สำเร็จการศึกษาด้านสังคมศาสตร์	โครงการจบใน ปีงบประมาณ	แผน ผล	๑	๕๐	๑	๘๐	๘๐	๙๐	๑ ต.ค. ๖๑	๓๐ ก.ย. ๖๒	
๑๕๖	โครงการจัดการศึกษาห้องเรียนวัดไชยชุมพลชนะสงคราม จ.กาญจนบุรี	ผู้สำเร็จการศึกษาด้านสังคมศาสตร์	โครงการจบใน ปีงบประมาณ	แผน ผล	๑	๓๐	๒	๘๐	๘๐	๙๐	๑ ต.ค. ๖๑	๓๐ ก.ย. ๖๒	คณะพุทธศาสตร์
๑๕๗	โครงการจัดการศึกษาหน่วยวิทยบริการ วัดหงษ์ประดิษฐาราม จ.สงขลา	ผู้สำเร็จการศึกษาด้านสังคมศาสตร์	โครงการจบใน ปีงบประมาณ	แผน ผล	๑	๕๐	๒	๘๐	๘๐	๙๐	๑ ต.ค. ๖๑	๓๐ ก.ย. ๖๒	
๑๕๘	โครงการ จัดกรรมเสริมหลักสูตร	ผู้สำเร็จการศึกษาด้านสังคมศาสตร์	โครงการจบใน ปีงบประมาณ	แผน ผล	๑	๒๐	๑	๘๐	๘๐	๙๐	๑ ต.ค. ๖๑	๓๐ ก.ย. ๖๒	คณะครุศาสตร์

ลำดับที่	ชื่อโครงการ	ผลผลิต	ลักษณะโครงการ	ผลการดำเนินการ									(ส่วนงาน)
				ตัวชี้วัดเชิงปริมาณ			ตัวชี้วัดเชิงคุณภาพ			ตัวชี้วัดเชิงเวลา			
				จำนวนโครงการ (โครงการ)	จำนวนผู้เข้าร่วมโครงการ (คน)	จำนวนครั้งที่จัด (ครั้ง)	ผู้เข้าร่วมมีความรู้ความเข้าใจเพิ่มขึ้น (ร้อยละ)	ความพึงพอใจของผู้เข้ารับบริการ (ร้อยละ)	ขนาดโครงการแล้วเสร็จ (ร้อยละ)	กำหนดวันดำเนินการ			
										เริ่มต้น	สิ้นสุด		
๑๕๙	โครงการ กิจกรรมพัฒนานานิสิต	ผู้สำเร็จการศึกษา ด้านสังคมศาสตร์	โครงการจบใน ปีงบประมาณ	แผน ผล	๑	๒๐	๑	๘๐	๘๐	๙๐	๑ พ.ย. ๖๑	๓๐ พ.ย. ๖๑	คณะครุศาสตร์
๑๖๐	โครงการ จัดประชุมสัมมนาทางวิชาการ	ผู้สำเร็จการศึกษา ด้านสังคมศาสตร์	โครงการจบใน ปีงบประมาณ	แผน ผล	๑	๑๐๐	๒	๘๐	๘๐	๙๐	๑ ต.ค. ๖๑	๓๐ ก.ย. ๖๒	
๑๖๑	โครงการ ฝึกประสบการณ์วิชาชีพระดับปริญญาตรี	ผู้สำเร็จการศึกษา ด้านสังคมศาสตร์	โครงการจบใน ปีงบประมาณ	แผน ผล	๑	๓๐	๑	๘๐	๘๐	๙๐	๑ ธ.ค. ๖๑	๓๐ ธ.ค. ๖๑	คณะครุศาสตร์
๑๖๒	โครงการสร้างเสริมความรู้และทักษะความเป็นพลเมือง (Civic Education)	ผู้สำเร็จการศึกษา ด้านสังคมศาสตร์	โครงการจบใน ปีงบประมาณ	แผน ผล	๑	๑๐๐	๑	๘๐	๘๐	๙๐	๑ พ.ย. ๖๑	๓๐ พ.ย. ๖๑	
๑๖๓	โครงการปฐมนิเทศนิสิตใหม่และเตรียมความพร้อมก่อนการเข้าศึกษา หลักสูตร ป.บัณฑิตวิชาชีพระดับปริญญาตรี	ผู้สำเร็จการศึกษา ด้านสังคมศาสตร์	โครงการจบใน ปีงบประมาณ	แผน ผล	๑	๑๐๐	๑	๘๐	๘๐	๙๐	๑ พ.ย. ๖๑	๓๐ พ.ย. ๖๑	คณะครุศาสตร์
๑๖๔	โครงการบริหารจัดการและเจริญปัญญา (ปฏิบัติวิปัสสนากัมมัฏฐาน) หลักสูตร ป.บัณฑิตวิชาชีพระดับปริญญาตรี	ผู้สำเร็จการศึกษา ด้านสังคมศาสตร์	โครงการจบใน ปีงบประมาณ	แผน ผล	๑	๑๐๐	๒	๘๐	๘๐	๙๐	๑ ต.ค. ๖๑	๓๐ ก.ย. ๖๒	
๑๖๕	โครงการผู้นำศาสนาพืธี หลักสูตร ป.บัณฑิตวิชาชีพระดับปริญญาตรี	ผู้สำเร็จการศึกษา ด้านสังคมศาสตร์	โครงการจบใน ปีงบประมาณ	แผน ผล	๑	๑๐๐	๒	๘๐	๘๐	๙๐	๑ ต.ค. ๖๑	๓๐ ก.ย. ๖๒	คณะครุศาสตร์
๑๖๖	โครงการสัมมนาวิชาชีพระดับปริญญาตรี หลักสูตร ป.บัณฑิตวิชาชีพระดับปริญญาตรี	ผู้สำเร็จการศึกษา ด้านสังคมศาสตร์	โครงการจบใน ปีงบประมาณ	แผน ผล	๑	๑๐๐	๑	๘๐	๘๐	๙๐	๑ ต.ค. ๖๑	๓๐ ก.ย. ๖๒	
๑๖๗	โครงการเสริมความเป็นครูเพื่อพัฒนาคุณธรรมจริยธรรมหลักสูตร ป.บัณฑิตวิชาชีพระดับปริญญาตรี	ผู้สำเร็จการศึกษา ด้านสังคมศาสตร์	โครงการจบใน ปีงบประมาณ	แผน ผล	๑	๑๐๐	๒	๘๐	๘๐	๙๐	๑ ต.ค. ๖๑	๓๐ ก.ย. ๖๒	คณะครุศาสตร์

ลำดับที่	ชื่อโครงการ	ผลผลิต	ลักษณะโครงการ	ผลการดำเนินการ									(ส่วนงาน)
				ตัวชี้วัดเชิงปริมาณ			ตัวชี้วัดเชิงคุณภาพ			ตัวชี้วัดเชิงเวลา			
				จำนวนโครงการ (โครงการ)	จำนวนผู้เข้าร่วมโครงการ (คน)	จำนวนครั้งที่จัด (ครั้ง)	ผู้เข้าร่วมมีความรู้ความเข้าใจเพิ่มขึ้น (ร้อยละ)	ความพึงพอใจของผู้เข้ารับบริการ (ร้อยละ)	งานโครงการแล้วเสร็จตามเวลาที่กำหนด (ร้อยละ)	กำหนดวันดำเนินการ			
										เริ่มต้น	สิ้นสุด		
๑๖๘	โครงการพัฒนาอาจารย์และบุคลากรหลักสูตร ป.บัณฑิตวิชาชีพครู	ผู้สำเร็จการศึกษา ด้านสังคมศาสตร์	โครงการจบใน ปีงบประมาณ	แผน	๑	๑๐๐	๒	๘๐	๘๐	๙๐	๑ ต.ค. ๖๑	๓๐ ก.ย. ๖๒	คณะครุศาสตร์
				ผล									
๑๖๙	โครงการพัฒนาและปรับปรุงหลักสูตร ป. บัณฑิตวิชาชีพครู	ผู้สำเร็จการศึกษา ด้านสังคมศาสตร์	โครงการจบใน ปีงบประมาณ	แผน	๑	๑๐๐	๑	๘๐	๘๐	๙๐	๑ ต.ค. ๖๑	๓๐ ก.ย. ๖๒	คณะครุศาสตร์
				ผล									
๑๗๐	โครงการกิจกรรมส่งเสริมหลักสูตรฯ	ผู้สำเร็จการศึกษา ด้านสังคมศาสตร์	โครงการจบใน ปีงบประมาณ	แผน	๑	๑๐๐	๑	๘๐	๘๐	๙๐	๑ ต.ค. ๖๑	๓๐ ก.ย. ๖๒	คณะครุศาสตร์
				ผล									
๑๗๑	โครงการสัมมนาวิชาการและการจัดกิจกรรมเสริมหลักสูตร	ผู้สำเร็จการศึกษา ด้านสังคมศาสตร์	โครงการจบใน ปีงบประมาณ	แผน	๑	๑๐๐	๑	๘๐	๘๐	๙๐	๑ ก.ค. ๖๒	๓๐ ก.ค. ๖๒	คณะครุศาสตร์
				ผล									
๑๗๒	โครงการพัฒนาบุคลากรและนิสิตศึกษาดูงานต่างประเทศ	ผู้สำเร็จการศึกษา ด้านสังคมศาสตร์	โครงการจบใน ปีงบประมาณ	แผน	๑	๑๐๐	๒	๘๐	๘๐	๙๐	๑ ต.ค. ๖๑	๓๐ ก.ย. ๖๒	คณะครุศาสตร์
				ผล									
๑๗๓	โครงการกิจกรรมส่งเสริมหลักสูตรฯ	ผู้สำเร็จการศึกษา ด้านสังคมศาสตร์	โครงการจบใน ปีงบประมาณ	แผน	๑	๑๐๐	๑	๘๐	๘๐	๙๐	๑ ธ.ค. ๖๑	๓๐ ม.ค. ๖๒	คณะครุศาสตร์
				ผล									
๑๗๔	โครงการสัมมนาวิชาการและการจัดกิจกรรมเสริมหลักสูตร	ผู้สำเร็จการศึกษา ด้านสังคมศาสตร์	โครงการจบใน ปีงบประมาณ	แผน	๑	๒๐๐	๒	๘๐	๘๐	๙๐	๑ ต.ค. ๖๑	๓๐ ก.ย. ๖๒	คณะครุศาสตร์
				ผล									
๑๗๕	โครงการพัฒนาบุคลากรและนิสิตศึกษาดูงานต่างประเทศ	ผู้สำเร็จการศึกษา ด้านสังคมศาสตร์	โครงการจบใน ปีงบประมาณ	แผน	๑	๑๐๐	๑	๘๐	๘๐	๙๐	๑ พ.ย. ๖๑	๓๐ พ.ย. ๖๑	คณะครุศาสตร์
				ผล									
๑๗๖	โครงการประชุมวิชาการที่มีรายงานการประชุม	ผู้สำเร็จการศึกษา ด้านสังคมศาสตร์	โครงการจบใน ปีงบประมาณ	แผน	๑	๑๐๐	๑	๘๐	๘๐	๙๐	๑ ต.ค. ๖๑	๓๐ ก.ย. ๖๒	คณะครุศาสตร์
				ผล									
๑๗๗	โครงการสัมมนาวิชาการและการจัดกิจกรรมเสริมหลักสูตรฯ	ผู้สำเร็จการศึกษา ด้านสังคมศาสตร์	โครงการจบใน ปีงบประมาณ	แผน	๑	๕	๑	๘๐	๘๐	๙๐	๑ ก.ค. ๖๒	๓๐ ก.ค. ๖๒	คณะครุศาสตร์
				ผล									
๑๗๘	โครงการผลิตตำราและหนังสือวิชาการ	ผู้สำเร็จการศึกษา ด้านสังคมศาสตร์	โครงการจบใน ปีงบประมาณ	แผน	๑	๕๐	๑	๘๐	๘๐	๙๐	๑ ต.ค. ๖๑	๓๐ ก.ย. ๖๒	คณะครุศาสตร์
				ผล									

















ลำดับที่	ชื่อโครงการ	ผลผลิต	ลักษณะโครงการ	ผลการดำเนินการ								(ส่วนงาน)	
				ตัวชี้วัดเชิงปริมาณ			ตัวชี้วัดเชิงคุณภาพ		ตัวชี้วัดเชิงเวลา				
				จำนวนโครงการ (โครงการ)	จำนวนผู้เข้าร่วมโครงการ (คน)	จำนวนครั้งที่จัด (ครั้ง)	ผู้เข้าร่วมมีความรู้ความเข้าใจเพิ่มขึ้น (ร้อยละ)	ความพึงพอใจของผู้เข้ารับบริการ (ร้อยละ)	งานโครงการแล้วเสร็จตามเวลาที่กำหนด (ร้อยละ)	กำหนดวันดำเนินการ			
										เริ่มต้น	สิ้นสุด		
๒๕๗	โครงการศึกษาดูงานเพื่อส่งเสริมการเรียนรู้ของนิสิต (ป.ตรี ภาควิชาสิ่งแวดล้อมฯ)	ผู้สำเร็จการศึกษาด้านสังคมศาสตร์	โครงการจบในเป้าประมาณ	แผน	๑	๕๐	๑	๘๐	๘๐	๙๐	๑ ต.ค. ๖๑	๓๐ ก.ย. ๖๒	คณะสังคมศาสตร์
				ผล									
๒๕๘	โครงการศึกษาดูงานเพื่อส่งเสริมการเรียนรู้ของนิสิต (ป.ตรี ภาควิชานิติศาสตร์)	ผู้สำเร็จการศึกษาด้านสังคมศาสตร์	โครงการจบในเป้าประมาณ	แผน	๑	๕๐	๒	๘๐	๘๐	๙๐	๑ ต.ค. ๖๑	๓๐ ก.ย. ๖๒	คณะสังคมศาสตร์
				ผล									
๒๕๙	โครงการสร้างความร่วมมือกับโรงเรียนมัธยมศึกษาเพื่อแนะแนวการศึกษา	ผู้สำเร็จการศึกษาด้านสังคมศาสตร์	โครงการจบในเป้าประมาณ	แผน	๑	๑๐๐	๑	๘๐	๘๐	๙๐	๑ ต.ค. ๖๑	๓๐ ก.ย. ๖๒	คณะสังคมศาสตร์
				ผล									
๒๖๐	โครงการประชุมวิชาการระดับชาติ MCU Congress (ป.ตรี)	ผู้สำเร็จการศึกษาด้านสังคมศาสตร์	โครงการจบในเป้าประมาณ	แผน	๑	๒๐	๑	๘๐	๘๐	๙๐	๑ ต.ค. ๖๑	๓๐ ก.ย. ๖๒	คณะสังคมศาสตร์
				ผล									
๒๖๑	โครงการพัฒนาคุณธรรมด้านจิตอาสา (ป.ตรี)	ผู้สำเร็จการศึกษาด้านสังคมศาสตร์	โครงการจบในเป้าประมาณ	แผน	๑	๕๐	๒	๘๐	๘๐	๙๐	๑ ต.ค. ๖๑	๓๐ ก.ย. ๖๒	คณะสังคมศาสตร์
				ผล									
๒๖๒	โครงการส่งเสริมศักยภาพนิสิตตามกรอบมาตรฐานคุณวุฒิอุดมศึกษา (ป.ตรี)	ผู้สำเร็จการศึกษาด้านสังคมศาสตร์	โครงการจบในเป้าประมาณ	แผน	๑	๕๐	๒	๘๐	๘๐	๙๐	๑ ต.ค. ๖๑	๓๐ ก.ย. ๖๒	คณะสังคมศาสตร์
				ผล									
๒๖๓	โครงการกิจกรรมเสริมหลักสูตร "ปฐมนิเทศนิสิตใหม่" (ป.ตรี)	ผู้สำเร็จการศึกษาด้านสังคมศาสตร์	โครงการจบในเป้าประมาณ	แผน	๑	๕๐	๑	๘๐	๘๐	๙๐	๑ ต.ค. ๖๑	๓๐ ก.ย. ๖๒	คณะสังคมศาสตร์
				ผล									
๒๖๔	โครงการกิจกรรมเสริมหลักสูตร "กิจกรรมปัจฉิมนิเทศ" (ป.ตรี)	ผู้สำเร็จการศึกษาด้านสังคมศาสตร์	โครงการจบในเป้าประมาณ	แผน	๑	๕๐	๑	๘๐	๘๐	๙๐	๑ ต.ค. ๖๑	๓๐ ก.ย. ๖๒	คณะสังคมศาสตร์
				ผล									
๒๖๕	โครงการสัมมนาวิชาการเชิงปฏิบัติการ (ป.ตรี)	ผู้สำเร็จการศึกษาด้านสังคมศาสตร์	โครงการจบในเป้าประมาณ	แผน	๑	๒๐๐	๑	๘๐	๘๐	๙๐	๑ ต.ค. ๖๑	๓๐ ก.ย. ๖๒	คณะสังคมศาสตร์
				ผล									
๒๖๖	โครงการอภิปรายและเสวนาทางวิชาการ (กิจกรรมเสริมหลักสูตร ป.ตรี)	ผู้สำเร็จการศึกษาด้านสังคมศาสตร์	โครงการจบในเป้าประมาณ	แผน	๑	๕๐	๑	๘๐	๘๐	๙๐	๑ ต.ค. ๖๑	๓๐ ก.ย. ๖๒	คณะสังคมศาสตร์
				ผล									
๒๖๗	โครงการฝึกภาคปฏิบัติงานสังคมสงเคราะห์ (ป.ตรี)	ผู้สำเร็จการศึกษาด้านสังคมศาสตร์	โครงการจบในเป้าประมาณ	แผน	๑	๑๐๐	๒	๘๐	๘๐	๙๐	๑ ต.ค. ๖๑	๓๐ ก.ย. ๖๒	คณะสังคมศาสตร์
				ผล									

ลำดับที่	ชื่อโครงการ	ผลผลิต	ลักษณะโครงการ	ผลการดำเนินการ									(ส่วนงาน)
				ตัวชี้วัดเชิงปริมาณ			ตัวชี้วัดเชิงคุณภาพ			ตัวชี้วัดเชิงเวลา			
				จำนวนโครงการ (โครงการ)	จำนวนผู้เข้าร่วมโครงการ (คน)	จำนวนครั้งที่จัด (ครั้ง)	ผู้เข้าร่วมมีความรู้ความเข้าใจเพิ่มขึ้น (ร้อยละ)	ความพึงพอใจของผู้เข้ารับบริการ (ร้อยละ)	งานโครงการแล้วเสร็จตามเวลาที่กำหนด (ร้อยละ)	กำหนดวันดำเนินการ			
										เริ่มต้น	สิ้นสุด		
๒๖๘	โครงการพัฒนาอาจารย์ด้านการวิจัยเพื่อสร้างนวัตกรรม Thailand ๔.๐ (ป.ตรี)	ผู้สำเร็จการศึกษา ด้านสังคมศาสตร์	โครงการจบใน ปีงบประมาณ	แผน	๑	๑๐๐	๒	๘๐	๘๐	๙๐	๑ ต.ค. ๖๑	๓๐ ก.ย. ๖๒	คณะสังคมศาสตร์
				ผล									
๒๖๙	โครงการประชุมเชิงปฏิบัติการเพื่อจัดทำ SAR รวมระดับหลักสูตร ๖๒ หลักสูตรในสังกัดคณะสังคมศาสตร์	ผู้สำเร็จการศึกษา ด้านสังคมศาสตร์	โครงการจบใน ปีงบประมาณ	แผน	๑	๕๐	๑	๘๐	๘๐	๙๐	๑ ต.ค. ๖๑	๓๐ ก.ย. ๖๒	คณะสังคมศาสตร์
				ผล									
๒๗๐	โครงการมอบทุนการศึกษานิสิตคณะสังคมศาสตร์ ป.ตรี (ทุนพัฒนาคณะสังคมศาสตร์ มจร)	ผู้สำเร็จการศึกษา ด้านสังคมศาสตร์	โครงการจบใน ปีงบประมาณ	แผน	๑	๒๐๐	๑	๘๐	๘๐	๙๐	๑ ต.ค. ๖๑	๓๐ ก.ย. ๖๒	คณะสังคมศาสตร์
				ผล									
๒๗๑	โครงการจัดประชุมวิชาการที่มีรายงานการประชุม (Proceedings) ของหลักสูตรบัณฑิตศึกษา ภาควิชารัฐศาสตร์	ผู้สำเร็จการศึกษา ด้านสังคมศาสตร์	โครงการจบใน ปีงบประมาณ	แผน	๑	๓๐	๑	๘๐	๘๐	๙๐	๑ ต.ค. ๖๑	๓๐ ก.ย. ๖๒	คณะสังคมศาสตร์
				ผล									
๒๗๒	โครงการปฐมนิเทศการศึกษา หลักสูตรพุทธศาสตรมหาบัณฑิต สาขาวิชาการจัดการเชิงพุทธ	ผู้สำเร็จการศึกษา ด้านสังคมศาสตร์	โครงการจบใน ปีงบประมาณ	แผน	๑	๒๐	๑	๘๐	๘๐	๙๐	๑ มิ.ย. ๖๒	๓๐ มิ.ย. ๖๒	คณะสังคมศาสตร์
				ผล									
๒๗๓	โครงการจัดกิจกรรมเสริมหลักสูตรศึกษาดูงานนอกสถานที่ในประเทศ หลักสูตรระดับปริญญาโท หลักสูตรบัณฑิตศึกษา ภาควิชารัฐศาสตร์	ผู้สำเร็จการศึกษา ด้านสังคมศาสตร์	โครงการจบใน ปีงบประมาณ	แผน	๑	๑๐๐	๑	๘๐	๘๐	๙๐	๑ ต.ค. ๖๑	๓๐ ก.ย. ๖๒	คณะสังคมศาสตร์
				ผล									
๒๗๔	โครงการปฐมนิเทศการศึกษา หลักสูตรรัฐประศาสนศาสตรมหาบัณฑิต หลักสูตรบัณฑิตศึกษา ภาควิชารัฐศาสตร์	ผู้สำเร็จการศึกษา ด้านสังคมศาสตร์	โครงการจบใน ปีงบประมาณ	แผน	๑	๕๐	๘๐	๘๐	๙๐	๘๕	๑ มิ.ย. ๖๒	๓๐ มิ.ย. ๖๒	คณะสังคมศาสตร์
				ผล									

ลำดับที่	ชื่อโครงการ	ผลผลิต	ลักษณะโครงการ	ผลการดำเนินการ									(ส่วนงาน)
				ตัวชี้วัดเชิงปริมาณ			ตัวชี้วัดเชิงคุณภาพ			ตัวชี้วัดเชิงเวลา			
				จำนวนโครงการ (โครงการ)	จำนวนผู้เข้าร่วมโครงการ (คน)	จำนวนครั้งที่จัด (ครั้ง)	ผู้เข้าร่วมมีความรู้ความเข้าใจเพิ่มขึ้น (ร้อยละ)	ความพึงพอใจของผู้เข้ารับบริการ (ร้อยละ)	งานโครงการแล้วเสร็จตามเวลาที่กำหนด (ร้อยละ)	กำหนดวันดำเนินการ			
										เริ่มต้น	สิ้นสุด		
๒๗๕	โครงการปฐมนิเทศการศึกษา หลักสูตรรัฐศาสตรมหาบัณฑิต หลักสูตรบัณฑิตศึกษา ภาควิชารัฐศาสตร์	ผู้สำเร็จการศึกษา ด้านสังคมศาสตร์	โครงการจบใน	แผน	๑	๑๐๐	๒	๘๐	๘๐	๙๐	๑ มิ.ย. ๖๒	๓๐ มิ.ย. ๖๒	คณะสังคมศาสตร์
				ผล									
๒๗๖	โครงการปฐมนิเทศการศึกษา หลักสูตรรัฐศาสตรมหาบัณฑิตหลักสูตรบัณฑิตศึกษา ภาควิชารัฐศาสตร์	ผู้สำเร็จการศึกษา ด้านสังคมศาสตร์	โครงการจบใน	แผน	๑	๑๐๐	๑	๘๐	๘๐	๙๐	๑ มิ.ย. ๖๒	๓๐ มิ.ย. ๖๒	คณะสังคมศาสตร์
				ผล									
๒๗๗	โครงการเปิดการศึกษาและเตรียมความพร้อมบัณฑิตศึกษาระดับปริญญาโท หลักสูตรบัณฑิตศึกษา ภาควิชารัฐศาสตร์	ผู้สำเร็จการศึกษา ด้านสังคมศาสตร์	โครงการจบใน	แผน	๑	๕๐	๑	๘๐	๘๐	๙๐	๑ มิ.ย. ๖๒	๓๐ มิ.ย. ๖๒	คณะสังคมศาสตร์
				ผล									
๒๗๘	โครงการพัฒนาบุคลากรประจำหลักสูตร (ป.โท กพส.)	ผู้สำเร็จการศึกษา ด้านสังคมศาสตร์	โครงการจบใน	แผน	๑	๑๐๐	๑	๘๐	๘๐	๙๐	๑ ต.ค. ๖๑	๓๐ ก.ย. ๖๒	คณะสังคมศาสตร์
				ผล									
๒๗๙	โครงการเตรียมความพร้อมก่อนเข้าศึกษา (ป.โท กพส.)	ผู้สำเร็จการศึกษา ด้านสังคมศาสตร์	โครงการจบใน	แผน	๑	๒๐๐	๒	๘๐	๘๐	๙๐	๑ ต.ค. ๖๑	๓๐ ก.ย. ๖๒	คณะสังคมศาสตร์
				ผล									
๒๘๐	โครงการปฐมนิเทศและ (ป.โท กพส.)	ผู้สำเร็จการศึกษา ด้านสังคมศาสตร์	โครงการจบใน	แผน	๑	๒๐๐	๒	๘๐	๘๐	๙๐	๑ มิ.ย. ๖๒	๓๐ มิ.ย. ๖๒	คณะสังคมศาสตร์
				ผล									
๒๘๑	โครงการปัจฉิมนิเทศบัณฑิตศึกษา (ป.โท กพส.)	ผู้สำเร็จการศึกษา ด้านสังคมศาสตร์	โครงการจบใน	แผน	๑	๒๐	๑	๘๐	๘๐	๙๐	๑ ต.ค. ๖๑	๓๐ ก.ย. ๖๒	คณะสังคมศาสตร์
				ผล									
๒๘๒	โครงการศึกษาดูงานต่างประเทศ (ป.โท กพส.)	ผู้สำเร็จการศึกษา ด้านสังคมศาสตร์	โครงการจบใน	แผน	๑	๒๐	๑	๘๐	๘๐	๙๐	๑ ต.ค. ๖๑	๓๐ ก.ย. ๖๒	คณะสังคมศาสตร์
				ผล									
๒๘๓	โครงการพัฒนาศักยภาพนิสิตและเสริมสร้างทักษะการเรียนรู้ (ป.โท กพส.)	ผู้สำเร็จการศึกษา ด้านสังคมศาสตร์	โครงการจบใน	แผน	๑	๑๐๐	๑	๘๐	๘๐	๙๐	๑ ต.ค. ๖๑	๓๐ ก.ย. ๖๒	คณะสังคมศาสตร์
				ผล									

ลำดับที่	ชื่อโครงการ	ผลผลิต	ลักษณะโครงการ	ผลการดำเนินการ									(ส่วนงาน)
				ตัวชี้วัดเชิงปริมาณ			ตัวชี้วัดเชิงคุณภาพ			ตัวชี้วัดเชิงเวลา			
				จำนวนโครงการ (โครงการ)	จำนวนผู้เข้าร่วมโครงการ (คน)	จำนวนครั้งที่จัด (ครั้ง)	ผู้เข้าร่วมมีความรู้ความเข้าใจเพิ่มขึ้น (ร้อยละ)	ความพึงพอใจของผู้เข้ารับบริการ (ร้อยละ)	งานโครงการแล้วเสร็จตามเวลาที่กำหนด (ร้อยละ)	กำหนดวันดำเนินการ			
										เริ่มต้น	สิ้นสุด		
๒๘๔	โครงการประเมินคุณภาพของผู้สำเร็จการศึกษาตามกรอบมาตรฐานอุดมศึกษาแห่งชาติ (ป.โท กพส.)	ผู้สำเร็จการศึกษา ด้านสังคมศาสตร์	โครงการจบใน ปีงบประมาณ	แผน ผล	๑	๑๐๐	๑	๘๐	๘๐	๙๐	๑ ต.ค. ๖๑	๓๐ ก.ย. ๖๒	คณะสังคมศาสตร์
๒๘๕	โครงการประชุมวิชาการที่มีรายงานการประชุม Proceedings (ป.โท กพส.)	ผู้สำเร็จการศึกษา ด้านสังคมศาสตร์	โครงการจบใน ปีงบประมาณ	แผน ผล	๑	๑๐๐	๑	๘๐	๘๐	๙๐	๑ ต.ค. ๖๑	๓๐ ก.ย. ๖๒	คณะสังคมศาสตร์
๒๘๖	โครงการสังเคราะห์วิทยานิพนธ์เพื่อตีพิมพ์เผยแพร่ (ป.โท กพส.)	ผู้สำเร็จการศึกษา ด้านสังคมศาสตร์	โครงการจบใน ปีงบประมาณ	แผน ผล	๑	๑๐๐	๑	๘๐	๘๐	๙๐	๑ ต.ค. ๖๑	๓๐ ก.ย. ๖๒	คณะสังคมศาสตร์
๒๘๗	โครงการพุทธบูรณาการเพื่อพัฒนาจิตใจและสังคม (ป.โท กพส.)	ผู้สำเร็จการศึกษา ด้านสังคมศาสตร์	โครงการจบใน ปีงบประมาณ	แผน ผล	๑	๑๐๐	๑	๘๐	๘๐	๙๐	๑ ต.ค. ๖๑	๓๐ ก.ย. ๖๒	คณะสังคมศาสตร์
๒๘๘	โครงการอนุรักษ์และส่งเสริมวัฒนธรรมท้องถิ่น (ป.โท กพส.)	ผู้สำเร็จการศึกษา ด้านสังคมศาสตร์	โครงการจบใน ปีงบประมาณ	แผน ผล	๑	๑๐๐	๒	๘๐	๘๐	๙๐	๑ ต.ค. ๖๑	๓๐ ก.ย. ๖๒	คณะสังคมศาสตร์
๒๘๙	โครงการพัฒนาทักษะการเรียนรู้ในศตวรรษที่ ๒๑ หลักสูตรบัณฑิตศึกษาภาคศึกษารัฐศาสตร์	ผู้สำเร็จการศึกษา ด้านสังคมศาสตร์	โครงการจบใน ปีงบประมาณ	แผน ผล	๑	๑๐๐	๒	๘๐	๘๐	๙๐	๑ ต.ค. ๖๑	๓๐ ก.ย. ๖๒	คณะสังคมศาสตร์
๒๙๐	โครงการประชาสัมพันธ์และแนวทางการศึกษา หลักสูตรบัณฑิต ภาควิชา รัฐศาสตร์	ผู้สำเร็จการศึกษา ด้านสังคมศาสตร์	โครงการจบใน ปีงบประมาณ	แผน ผล	๑	๑๐๐	๑	๘๐	๘๐	๙๐	๑ ต.ค. ๖๑	๓๐ ก.ย. ๖๒	คณะสังคมศาสตร์
๒๙๑	โครงการจัดกิจกรรมเสริมหลักสูตรศึกษาดูงานนอกสถานที่ในประเทศ หลักสูตรระดับปริญญาเอก หลักสูตรบัณฑิตศึกษา ภาคศึกษารัฐศาสตร์	ผู้สำเร็จการศึกษา ด้านสังคมศาสตร์	โครงการจบใน ปีงบประมาณ	แผน ผล	๑	๓๐	๑	๘๐	๘๐	๙๐	๑ ต.ค. ๖๑	๓๐ ก.ย. ๖๒	คณะสังคมศาสตร์

ลำดับที่	ชื่อโครงการ	ผลผลิต	ลักษณะโครงการ	ผลการดำเนินการ									(ส่วนงาน)
				ตัวชี้วัดเชิงปริมาณ			ตัวชี้วัดเชิงคุณภาพ			ตัวชี้วัดเชิงเวลา			
				จำนวนโครงการ (โครงการ)	จำนวนผู้เข้าร่วมโครงการ (คน)	จำนวนครั้งที่จัด (ครั้ง)	ผู้เข้าร่วมมีความรู้ความเข้าใจเพิ่มขึ้น (ร้อยละ)	ความพึงพอใจของผู้เข้ารับบริการ (ร้อยละ)	งานโครงการแล้วเสร็จตามเวลาที่กำหนด (ร้อยละ)	กำหนดวันดำเนินการ			
										เริ่มต้น	สิ้นสุด		
๒๙๒	โครงการศึกษาดูงานอาเซียน ณ ประเทศสหภาพเมียนมาร์ หลักสูตรบัณฑิตศึกษา ภาควิชารัฐศาสตร์	ผู้สำเร็จการศึกษา ด้านสังคมศาสตร์	โครงการจบใน ปีงบประมาณ	แผน	๑	๕๐	๑	๘๐	๘๐	๙๐	๑ ต.ค. ๖๑	๓๐ ก.ย. ๖๒	คณะสังคมศาสตร์
				ผล									
๒๙๓	โครงการเปิดการศึกษาและเตรียมความพร้อมบัณฑิตศึกษาระดับปริญญาเอก หลักสูตรบัณฑิตศึกษา ภาควิชารัฐศาสตร์	ผู้สำเร็จการศึกษา ด้านสังคมศาสตร์	โครงการจบใน ปีงบประมาณ	แผน	๑	๑๐๐	๑	๘๐	๘๐	๙๐	๑ ต.ค. ๖๑	๓๐ ก.ย. ๖๒	คณะสังคมศาสตร์
				ผล									
๒๙๔	โครงการปฐมนิเทศการศึกษาหลักสูตรพุทธศาสตร์ดุสิตบัณฑิต สาขาวิชาการจัดการเชิงพุทธ	ผู้สำเร็จการศึกษา ด้านสังคมศาสตร์	โครงการจบใน ปีงบประมาณ	แผน	๑	๓๐	๑	๘๐	๘๐	๙๐	๑ ต.ค. ๖๑	๓๐ ก.ย. ๖๒	คณะสังคมศาสตร์
				ผล									
๒๙๕	โครงการปฐมนิเทศการศึกษาหลักสูตรปรัชญาดุษฎีบัณฑิต สาขาวิชารัฐประศาสนศาสตร์	ผู้สำเร็จการศึกษา ด้านสังคมศาสตร์	โครงการจบใน ปีงบประมาณ	แผน	๑	๕๐๐	๔	๘๐	๘๐	๙๐	๑ ต.ค. ๖๑	๓๐ ก.ย. ๖๒	คณะสังคมศาสตร์
				ผล									
๒๙๖	โครงการเทคนิคการทำวิจัยและวิทยานิพนธ์ หลักสูตรบัณฑิตศึกษา	ผู้สำเร็จการศึกษา ด้านสังคมศาสตร์	โครงการจบใน ปีงบประมาณ	แผน	๑	๒๐๐	๑	๘๐	๘๐	๙๐	๑ ต.ค. ๖๑	๓๐ ก.ย. ๖๒	คณะสังคมศาสตร์
				ผล									
๒๙๗	โครงการปฐมนิเทศการศึกษาหลักสูตรปรัชญาดุษฎีบัณฑิต สาขาวิชารัฐประศาสนศาสตร์	ผู้สำเร็จการศึกษา ด้านสังคมศาสตร์	โครงการจบใน ปีงบประมาณ	แผน	๑	๒๐๐	๒	๘๐	๘๐	๙๐	๑ ต.ค. ๖๑	๓๐ ก.ย. ๖๒	คณะสังคมศาสตร์
				ผล									
๒๙๘	โครงการพัฒนาบุคลากรประจำหลักสูตร (ป.เอก กพส.)	ผู้สำเร็จการศึกษา ด้านสังคมศาสตร์	โครงการจบใน ปีงบประมาณ	แผน	๑	๒๐	๒	๘๐	๘๐	๙๐	๑ ต.ค. ๖๑	๓๐ ก.ย. ๖๒	คณะสังคมศาสตร์
				ผล									





ลำดับที่	ชื่อโครงการ	ผลผลิต	ลักษณะโครงการ	ผลการดำเนินการ									(ส่วนงาน)
				ตัวชี้วัดเชิงปริมาณ			ตัวชี้วัดเชิงคุณภาพ			ตัวชี้วัดเชิงเวลา			
				จำนวนโครงการ (โครงการ)	จำนวนผู้เข้าร่วมโครงการ (คน)	จำนวนครั้งที่จัด (ครั้ง)	ผู้เข้าร่วมมีความรู้ ความเข้าใจเพิ่มขึ้น (ร้อยละ)	ความพึงพอใจของผู้เข้ารับบริการ (ร้อยละ)	งานโครงการแล้วเสร็จตามเวลาที่กำหนด (ร้อยละ)	กำหนดวันดำเนินการ			
										เริ่มต้น	สิ้นสุด		
๓๐๙	โครงการสอบป้องกันวิทยานิพนธ์	ผู้สำเร็จการศึกษา ด้านสังคมศาสตร์	โครงการจบใน ปีงบประมาณ	แผน ผล	๑	๑๐๐	๑	๘๐	๘๐	๙๐	๑ ต.ค. ๖๑	๓๐ ก.ย. ๖๒	คณะสังคมศาสตร์
๓๑๐	โครงการสอบดุสิตวิทยานิพนธ์	ผู้สำเร็จการศึกษา ด้านสังคมศาสตร์	โครงการจบใน ปีงบประมาณ	แผน ผล	๑	๕๐	๑	๘๐	๘๐	๙๐	๑ ต.ค. ๖๑	๓๐ ก.ย. ๖๒	คณะสังคมศาสตร์
๓๑๑	โครงการประชุมระดับชาติทางการพัฒนาสังคม	ผู้สำเร็จการศึกษา ด้านสังคมศาสตร์	โครงการจบใน ปีงบประมาณ	แผน ผล	๑	๕๐	๑	๘๐	๘๐	๙๐	๑ ต.ค. ๖๑	๓๐ ก.ย. ๖๒	คณะสังคมศาสตร์
๓๑๒	โครงการกิจกรรมเสริมหลักสูตร "ปฐมนิเทศนิสิตใหม่" (ภาควิชานิติศาสตร์)	ผู้สำเร็จการศึกษา ด้านสังคมศาสตร์	โครงการจบใน ปีงบประมาณ	แผน ผล	๑	๑๐๐	๒	๘๐	๘๐	๙๐	๑ ต.ค. ๖๑	๓๐ ก.ย. ๖๒	คณะสังคมศาสตร์
๓๑๓	โครงการสัมมนาวิชาการเชิงปฏิบัติการ (ภาควิชานิติศาสตร์)	ผู้สำเร็จการศึกษา ด้านสังคมศาสตร์	โครงการจบใน ปีงบประมาณ	แผน ผล	๑	๕๐	๑	๘๐	๘๐	๙๐	๑ ต.ค. ๖๑	๓๐ ก.ย. ๖๒	คณะสังคมศาสตร์
๓๑๔	โครงการอภิปรายและเสวนาทางวิชาการ (ภาควิชานิติศาสตร์)	ผู้สำเร็จการศึกษา ด้านสังคมศาสตร์	โครงการจบใน ปีงบประมาณ	แผน ผล	๑	๕๐	๑	๘๐	๘๐	๙๐	๑ ต.ค. ๖๑	๓๐ ก.ย. ๖๒	คณะสังคมศาสตร์
๓๑๕	โครงการปฏิบัติธรรมวิปัสสนากัมมฐาน (ภาควิชานิติศาสตร์)	ผู้สำเร็จการศึกษา ด้านสังคมศาสตร์	โครงการจบใน ปีงบประมาณ	แผน ผล	๑	๕๐	๑	๘๐	๘๐	๙๐	๑ ต.ค. ๖๑	๓๐ ก.ย. ๖๒	คณะสังคมศาสตร์
๓๑๖	โครงการปฐมนิเทศนักเรียน	ผู้สำเร็จการศึกษา ด้านสังคมศาสตร์	โครงการจบใน ปีงบประมาณ	แผน ผล	๑	๒๐๐	๒	๘๐	๘๐	๙๐	๑ มิ.ย. ๖๒	๓๐ มิ.ย. ๖๒	โรงเรียนบาลีเตรียมอุดมศึกษา
๓๑๗	โครงการปัจฉิมนิเทศและมอบประกาศนียบัตร	ผู้สำเร็จการศึกษา ด้านสังคมศาสตร์	โครงการจบใน ปีงบประมาณ	แผน ผล	๑	๒๐๐	๑	๘๐	๘๐	๙๐	๑ ต.ค. ๖๑	๓๐ ก.ย. ๖๒	โรงเรียนบาลีเตรียมอุดมศึกษา
๓๑๘	โครงการทัศนศึกษาพัฒนาความรู้	ผู้สำเร็จการศึกษา ด้านสังคมศาสตร์	โครงการจบใน ปีงบประมาณ	แผน ผล	๑	๒๐๐	๑	๘๐	๘๐	๙๐	๑ ต.ค. ๖๑	๓๐ ก.ย. ๖๒	โรงเรียนบาลีเตรียมอุดมศึกษา

ลำดับที่	ชื่อโครงการ	ผลผลิต	ลักษณะโครงการ	ผลการดำเนินการ								(ส่วนงาน)	
				ตัวชี้วัดเชิงปริมาณ			ตัวชี้วัดเชิงคุณภาพ		ตัวชี้วัดเชิงเวลา				
				จำนวนโครงการ (โครงการ)	จำนวนผู้เข้าร่วมโครงการ (คน)	จำนวนครั้งที่จัด (ครั้ง)	ผู้เข้าร่วมมีความรู้ความเข้าใจเพิ่มขึ้น (ร้อยละ)	ความพึงพอใจของผู้เข้ารับบริการ (ร้อยละ)	งานโครงการแล้วเสร็จตามเวลาที่กำหนด (ร้อยละ)	กำหนดวันดำเนินการ			
									เริ่มต้น	สิ้นสุด			
๓๑๙	โครงการปฏิบัติวิปัสสนากรรมฐาน	ผู้สำเร็จการศึกษาด้านสังคมศาสตร์	โครงการจบใน ปีงบประมาณ	แผน ผล	๑	๓๐	๕	๘๐	๘๐	๙๐	๑ ธ.ค. ๖๑	๓๐ ธ.ค. ๖๑	โรงเรียนบาลีเตรียมอุดมศึกษา
๓๒๐	โครงการแข่งขันทักษะวิชาการของโรงเรียน	ผู้สำเร็จการศึกษาด้านสังคมศาสตร์	โครงการจบใน ปีงบประมาณ	แผน ผล	๑	๒๐๐	๑	๘๐	๘๐	๙๐	๑ ต.ค. ๖๑	๓๐ ก.ย. ๖๒	โรงเรียนบาลีเตรียมอุดมศึกษา
๓๒๑	กิจกรรมตรวจสอบสุขภาพประจำปี	ผู้สำเร็จการศึกษาด้านสังคมศาสตร์	โครงการจบใน ปีงบประมาณ	แผน ผล	๑	๒๐๐	๑	๘๐	๘๐	๙๐	๑ ต.ค. ๖๑	๓๐ ก.ย. ๖๒	โรงเรียนบาลีเตรียมอุดมศึกษา
๓๒๒	กิจกรรมอบรมยกผลสัมฤทธิ์ทางการศึกษาระดับชาติ ด้านพระพุทธศาสนา B-NET	ผู้สำเร็จการศึกษาด้านสังคมศาสตร์	โครงการจบใน ปีงบประมาณ	แผน ผล	๑	๑๐๐	๑	๘๐	๘๐	๙๐	๑ ต.ค. ๖๑	๓๐ ก.ย. ๖๒	โรงเรียนบาลีเตรียมอุดมศึกษา
๓๒๓	กิจกรรมอบรมยกระดับผลสัมฤทธิ์ทางการศึกษาระดับชาติขั้นพื้นฐาน O-NET	ผู้สำเร็จการศึกษาด้านสังคมศาสตร์	โครงการจบใน ปีงบประมาณ	แผน ผล	๑	๒๐๐	๙	๘๐	๘๐	๙๐	๑ ต.ค. ๖๑	๓๐ ก.ย. ๖๒	โรงเรียนบาลีเตรียมอุดมศึกษา
๓๒๔	กิจกรรมเสริมสร้างทักษะการสอนและพัฒนาศักยภาพการทำวิจัยในชั้นเรียน	ผู้สำเร็จการศึกษาด้านสังคมศาสตร์	โครงการจบใน ปีงบประมาณ	แผน ผล	๑	๒๐	๓	๘๐	๘๐	๙๐	๑ ต.ค. ๖๑	๓๐ ก.ย. ๖๒	โรงเรียนบาลีเตรียมอุดมศึกษา
๓๒๕	กิจกรรมการจัดทำแผนพัฒนาสถานศึกษา	ผู้สำเร็จการศึกษาด้านสังคมศาสตร์	โครงการจบใน ปีงบประมาณ	แผน ผล	๑	๒๐	๒	๘๐	๘๐	๙๐	๑ ต.ค. ๖๑	๓๐ ก.ย. ๖๒	โรงเรียนบาลีเตรียมอุดมศึกษา
๓๒๖	กิจกรรมการพัฒนาหลักสูตรสถานศึกษา	ผู้สำเร็จการศึกษาด้านสังคมศาสตร์	โครงการจบใน ปีงบประมาณ	แผน ผล	๑	๒๐๐	๒	๘๐	๘๐	๙๐	๑ ต.ค. ๖๑	๓๐ ก.ย. ๖๒	โรงเรียนบาลีเตรียมอุดมศึกษา
๓๒๗	โครงการจัดกิจกรรมเสริมหลักสูตร	ผู้สำเร็จการศึกษาด้านสังคมศาสตร์	โครงการจบใน ปีงบประมาณ	แผน ผล	๑	๒๐๐	๑	๘๐	๘๐	๙๐	๑ ต.ค. ๖๑	๓๐ ก.ย. ๖๒	โรงเรียนบาลีสาธิตศึกษา
๓๒๘	โครงการพัฒนาผู้เรียนตามความถนัดและสนใจ	ผู้สำเร็จการศึกษาด้านสังคมศาสตร์	โครงการจบใน ปีงบประมาณ	แผน ผล	๑	๒๐๐	๑	๘๐	๘๐	๙๐	๑ ต.ค. ๖๑	๓๐ ก.ย. ๖๒	โรงเรียนบาลีสาธิตศึกษา
๓๒๙	โครงการปฏิบัติธรรมทางพระพุทธศาสนา	ผู้สำเร็จการศึกษาด้านสังคมศาสตร์	โครงการจบใน ปีงบประมาณ	แผน ผล	๑	๕๐	๑	๘๐	๘๐	๙๐	๑ ธ.ค. ๖๑	๓๐ ธ.ค. ๖๑	โรงเรียนบาลีสาธิตศึกษา





ลำดับที่	ชื่อโครงการ	ผลผลิต	ลักษณะโครงการ	ผลการดำเนินการ									(ส่วนงาน)
				ตัวชี้วัดเชิงปริมาณ			ตัวชี้วัดเชิงคุณภาพ			ตัวชี้วัดเชิงเวลา			
				จำนวนโครงการ (โครงการ)	จำนวนผู้เข้าร่วมโครงการ (คน)	จำนวนครั้งที่จัด (ครั้ง)	ผู้เข้าร่วมมีความรู้ความเข้าใจเพิ่มขึ้น (ร้อยละ)	ความพึงพอใจของผู้เข้ารับบริการ (ร้อยละ)	งานโครงการแล้วเสร็จตามเวลาที่กำหนด (ร้อยละ)	กำหนดวันดำเนินการ			
										เริ่มต้น	สิ้นสุด		
๓๕๑	โครงการพัฒนากองทุนวิทยาเขตหนองคาย	ผู้สำเร็จการศึกษาด้านสังคมศาสตร์	โครงการจบใน ปีงบประมาณ	แผน ผล	๑	๒๐	๑	๘๐	๘๐	๙๐	๑ ต.ค. ๖๑	๓๐ ก.ย. ๖๒	วิทยาเขตหนองคาย
๓๕๒	โครงการอบรมเชิงปฏิบัติการพัฒนาระบบทะเบียนการเงินและบัญชี	ผู้สำเร็จการศึกษาด้านสังคมศาสตร์	โครงการจบใน ปีงบประมาณ	แผน ผล	๑	๑๐๐	๑	๘๐	๙๐	๙๐	๑ ต.ค. ๖๑	๓๐ ก.ย. ๖๒	วิทยาเขตหนองคาย
๓๕๓	โครงการพัฒนาทักษะการใช้ภาษาอังกฤษสำหรับบุคคล	ผู้สำเร็จการศึกษาด้านสังคมศาสตร์	โครงการจบใน ปีงบประมาณ	แผน ผล	๑	๑๐๐	๑	๘๐	๙๐	๙๐	๑ ต.ค. ๖๑	๓๐ ก.ย. ๖๒	วิทยาเขตหนองคาย
๓๕๔	โครงการจัดทำแผนพัฒนา/งบประมาณ/ปฏิบัติการประจำปี/แผนพัฒนามหาวิทยาลัยฯ ระยะที่ ๑๒	ผู้สำเร็จการศึกษาด้านสังคมศาสตร์	โครงการจบใน ปีงบประมาณ	แผน ผล	๑	๑	๑	๘๐	๙๐	๙๐	๑ ต.ค. ๖๑	๓๐ ก.ย. ๖๒	วิทยาเขตนครศรีธรรมราช
๓๕๕	โครงการกิจกรรมเสริมหลักสูตร	ผู้สำเร็จการศึกษาด้านสังคมศาสตร์	โครงการจบใน ปีงบประมาณ	แผน ผล	๑	๑๐	๑	๘๐	๙๐	๙๐	๑ ต.ค. ๖๑	๓๐ ก.ย. ๖๒	วิทยาเขตนครศรีธรรมราช
๓๕๖	โครงการวิปัสสนากรรมฐานนิสิต	ผู้สำเร็จการศึกษาด้านสังคมศาสตร์	โครงการจบใน ปีงบประมาณ	แผน ผล	๑	๑๐๐	๒	๘๐	๙๐	๙๐	๑ ธ.ค. ๖๑	๓๐ ธ.ค. ๖๑	วิทยาเขตนครศรีธรรมราช
๓๕๗	โครงการปรับปรุงและพัฒนาหลักสูตรตามกรอบมาตรฐานคุณวุฒิระดับอุดมศึกษา	ผู้สำเร็จการศึกษาด้านสังคมศาสตร์	โครงการจบใน ปีงบประมาณ	แผน ผล	๑	๑,๐๐๐	๑	๘๐	๙๐	๙๐	๑ ต.ค. ๖๑	๓๐ ก.ย. ๖๒	วิทยาเขตนครศรีธรรมราช
๓๕๘	โครงการวิจัยคุณภาพบัณฑิตตามกรอบมาตรฐานคุณวุฒิระดับอุดมศึกษาแห่งชาติ	ผู้สำเร็จการศึกษาด้านสังคมศาสตร์	โครงการจบใน ปีงบประมาณ	แผน ผล	๑	๑,๐๐๐	๑	๘๐	๙๐	๙๐	๑ ต.ค. ๖๑	๓๐ ก.ย. ๖๒	วิทยาเขตนครศรีธรรมราช
๓๕๙	โครงการวิจัยติดตามบัณฑิตที่สำเร็จการศึกษาจาก มจร.วิทยาเขตนครศรีธรรมราช	ผู้สำเร็จการศึกษาด้านสังคมศาสตร์	โครงการจบใน ปีงบประมาณ	แผน ผล	๑	๒๐	๑	๘๐	๙๐	๙๐	๑ ต.ค. ๖๑	๓๐ ก.ย. ๖๒	วิทยาเขตนครศรีธรรมราช



ลำดับที่	ชื่อโครงการ	ผลผลิต	ลักษณะโครงการ	ผลการดำเนินการ									(ส่วนงาน)
				ตัวชี้วัดเชิงปริมาณ			ตัวชี้วัดเชิงคุณภาพ			ตัวชี้วัดเชิงเวลา			
				จำนวนโครงการ (โครงการ)	จำนวนผู้เข้าร่วมโครงการ (คน)	จำนวนครั้งที่จัด (ครั้ง)	ผู้เข้าร่วมมีความรู้ความเข้าใจเพิ่มขึ้น (ร้อยละ)	ความพึงพอใจของผู้เข้ารับบริการ (ร้อยละ)	งานโครงการแล้วเสร็จตามเวลาที่กำหนด (ร้อยละ)	กำหนดวันดำเนินการ			
										เริ่มต้น	สิ้นสุด		
๓๖๘	โครงการประเมินความพึงพอใจของนิสิตต่อคุณภาพการของอาจารย์	ผู้สำเร็จการศึกษา ด้านสังคมศาสตร์	โครงการจบใน ปีงบประมาณ	แผน ผล	๑	๑๐๐	๑	๘๐	๙๐	๙๐	๑ ต.ค. ๖๑	๓๐ ก.ย. ๖๒	วิทยาเขตนครศรีธรรมราช
๓๖๙	โครงการสำรวจความพึงพอใจของผู้รับบริการที่มีต่อทรัพยากรการเรียนรู้และสภาพแวดล้อมทางกายภาพ	ผู้สำเร็จการศึกษา ด้านสังคมศาสตร์	โครงการจบใน ปีงบประมาณ	แผน ผล	๑	๑๐๐	๓	๘๐	๙๐	๙๐	๑ ต.ค. ๖๑	๓๐ ก.ย. ๖๒	วิทยาเขตนครศรีธรรมราช
๓๗๐	โครงการประเมินความพึงพอใจของนิสิตและอาจารย์ประจำหลักสูตรต่อการบริหารจัดการหลักสูตร	ผู้สำเร็จการศึกษา ด้านสังคมศาสตร์	โครงการจบใน ปีงบประมาณ	แผน ผล	๑	๕๐	๑	๘๐	๙๐	๙๐	๑ ต.ค. ๖๑	๓๐ ก.ย. ๖๒	วิทยาเขตนครศรีธรรมราช
๓๗๑	โครงการประเมินความพึงพอใจของนิสิตต่อคุณภาพการบริการ	ผู้สำเร็จการศึกษา ด้านสังคมศาสตร์	โครงการจบใน ปีงบประมาณ	แผน ผล	๑	๕๐	๑	๘๐	๙๐	๙๐	๑ ต.ค. ๖๑	๓๐ ก.ย. ๖๒	วิทยาเขตนครศรีธรรมราช
๓๗๒	โครงการยกระดับการประกันคุณภาพการศึกษาเพื่อพัฒนาศักยภาพการเรียนรู้ข้ามวัฒนธรรม	ผู้สำเร็จการศึกษา ด้านสังคมศาสตร์	โครงการจบใน ปีงบประมาณ	แผน ผล	๑	๑๐๐	๑	๘๐	๙๐	๙๐	๑ ต.ค. ๖๑	๓๐ ก.ย. ๖๒	วิทยาเขตนครศรีธรรมราช
๓๗๓	โครงการส่งเสริมสุขภาพและศักยภาพการปฏิบัติงานของบุคลากรฝ่ายคฤหัสถ์	ผู้สำเร็จการศึกษา ด้านสังคมศาสตร์	โครงการจบใน ปีงบประมาณ	แผน ผล	๑	๑๐	๑	๘๐	๙๐	๙๐	๑ ต.ค. ๖๑	๓๐ ก.ย. ๖๒	วิทยาเขตนครศรีธรรมราช
๓๗๔	โครงการพุทธศาสนบ้นจิตสำหรับพระสังฆาธิการและครูสอนพระปริยัติธรรม	ผู้สำเร็จการศึกษา ด้านสังคมศาสตร์	โครงการจบใน ปีงบประมาณ	แผน ผล	๑	๑๐	๑	๘๐	๙๐	๙๐	๑ ต.ค. ๖๑	๓๐ ก.ย. ๖๒	วิทยาเขตนครศรีธรรมราช
๓๗๕	โครงการพุทธศาสนมหาบัณฑิตสำหรับบรรพชิตและคฤหัสถ์	ผู้สำเร็จการศึกษา ด้านสังคมศาสตร์	โครงการจบใน ปีงบประมาณ	แผน ผล	๑	๒๐	๑	๘๐	๘๐	๙๐	๑ ต.ค. ๖๑	๓๐ ก.ย. ๖๒	วิทยาเขตนครศรีธรรมราช
๓๗๖	โครงการจัดงานประสาทรปญญา	ผู้สำเร็จการศึกษา ด้านสังคมศาสตร์	โครงการจบใน ปีงบประมาณ	แผน ผล	๑	๒๐	๑	๘๐	๘๐	๙๐	๑ ต.ค. ๖๑	๓๐ ก.ย. ๖๒	วิทยาเขตนครศรีธรรมราช
๓๗๗	โครงการปฐมนิเทศนิสิตใหม่	ผู้สำเร็จการศึกษา ด้านสังคมศาสตร์	โครงการจบใน ปีงบประมาณ	แผน ผล	๑	๑๐๐	๒	๘๐	๘๐	๙๐	๑ มิ.ย. ๖๒	๓๐ มิ.ย. ๖๒	วิทยาเขตนครศรีธรรมราช











ลำดับที่	ชื่อโครงการ	ผลผลิต	ลักษณะโครงการ	ผลการดำเนินการ								(ส่วนงาน)	
				ตัวชี้วัดเชิงปริมาณ			ตัวชี้วัดเชิงคุณภาพ			ตัวชี้วัดเชิงเวลา			
				จำนวนโครงการ (โครงการ)	จำนวนผู้เข้าร่วมโครงการ (คน)	จำนวนครั้งที่จัด (ครั้ง)	ผู้เข้าร่วมมีความรู้ ความเข้าใจเพิ่มขึ้น (ร้อยละ)	ความพึงพอใจของผู้เข้ารับบริการ (ร้อยละ)	งานโครงการแล้วเสร็จตามเวลาที่กำหนด (ร้อยละ)	กำหนดวันดำเนินการ			
										เริ่มต้น	สิ้นสุด		
๔๑๕	โครงการสัมมนาวิชาการครบรอบวันสถาปนาวิทยาเขตเชียงใหม่	ผู้สำเร็จการศึกษา ด้านสังคมศาสตร์	โครงการจบใน ปีงบประมาณ	แผน ผล	๑	๒๐	๑	๘๐	๘๐	๙๐	๑ ต.ค. ๖๑	๓๐ ก.ย. ๖๒	วิทยาเขตเชียงใหม่
๔๑๖	โครงการ Road to CM MCU	ผู้สำเร็จการศึกษา ด้านสังคมศาสตร์	โครงการจบใน ปีงบประมาณ	แผน ผล	๑	๒๐	๑	๘๐	๘๐	๙๐	๑ ต.ค. ๖๑	๓๐ ก.ย. ๖๒	วิทยาเขตเชียงใหม่
๔๑๗	โครงการพัฒนาบุคลากร	ผู้สำเร็จการศึกษา ด้านสังคมศาสตร์	โครงการจบใน ปีงบประมาณ	แผน ผล	๑	๕๐	๑	๘๐	๘๐	๙๐	๑ ต.ค. ๖๑	๓๐ ก.ย. ๖๒	วิทยาเขตเชียงใหม่
๔๑๘	โครงการพัฒนานิสิต	ผู้สำเร็จการศึกษา ด้านสังคมศาสตร์	โครงการจบใน ปีงบประมาณ	แผน ผล	๑	๕๐	๑	๘๐	๘๐	๙๐	๑ ต.ค. ๖๑	๓๐ ก.ย. ๖๒	วิทยาเขตเชียงใหม่
๔๑๙	โครงการพัฒนาองค์กร	ผู้สำเร็จการศึกษา ด้านสังคมศาสตร์	โครงการจบใน ปีงบประมาณ	แผน ผล	๑	๒๐	๑	๘๐	๘๐	๙๐	๑ ต.ค. ๖๑	๓๐ ก.ย. ๖๒	วิทยาเขตเชียงใหม่
๔๒๐	โครงการจัดทำแผนพัฒนาฯ/ งบประมาณ/แผนปฏิบัติการประจำปี	ผู้สำเร็จการศึกษา ด้านสังคมศาสตร์	โครงการจบใน ปีงบประมาณ	แผน ผล	๑	๓๐	๒	๘๐	๘๐	๙๐	๑ ต.ค. ๖๑	๓๐ ก.ย. ๖๒	วิทยาเขตขอนแก่น
๔๒๑	โครงการกิจกรรมเสริมหลักสูตร (ทุกหลักสูตร)	ผู้สำเร็จการศึกษา ด้านสังคมศาสตร์	โครงการจบใน ปีงบประมาณ	แผน ผล	๑	๔๐	๒	๘๐	๘๐	๙๐	๑ ต.ค. ๖๑	๓๐ ก.ย. ๖๒	วิทยาเขตขอนแก่น
๔๒๒	โครงการปฏิบัติวิปัสสนากรรมฐานนิสิต (ทุกหลักสูตร)	ผู้สำเร็จการศึกษา ด้านสังคมศาสตร์	โครงการจบใน ปีงบประมาณ	แผน ผล	๑	๒๐	๑	๘๐	๘๐	๙๐	๑ ธ.ค. ๖๑	๓๐ ธ.ค. ๖๑	วิทยาเขตขอนแก่น
๔๒๓	โครงการพัฒนาการเรียนการสอนเน้นผู้เรียนเป็นศูนย์กลาง	ผู้สำเร็จการศึกษา ด้านสังคมศาสตร์	โครงการจบใน ปีงบประมาณ	แผน ผล	๑	๒๐	๒	๘๐	๘๐	๙๐	๑ ต.ค. ๖๑	๓๐ ก.ย. ๖๒	วิทยาเขตขอนแก่น
๔๒๔	โครงการ MOU ร่วมกับสถาบันการศึกษาทั้งในและต่างประเทศ (รองรับอาเซียน)	ผู้สำเร็จการศึกษา ด้านสังคมศาสตร์	โครงการจบใน ปีงบประมาณ	แผน ผล	๑	๔๐๐	๔	๘๐	๘๐	๙๐	๑ ต.ค. ๖๑	๓๐ ก.ย. ๖๒	วิทยาเขตขอนแก่น



ลำดับที่	ชื่อโครงการ	ผลผลิต	ลักษณะโครงการ	ผลการดำเนินการ									(ส่วนงาน)
				ตัวชี้วัดเชิงปริมาณ			ตัวชี้วัดเชิงคุณภาพ			ตัวชี้วัดเชิงเวลา			
				จำนวนโครงการ (โครงการ)	จำนวนผู้เข้าร่วมโครงการ (คน)	จำนวนครั้งที่จัด (ครั้ง)	ผู้เข้าร่วมมีความรู้ความเข้าใจเพิ่มขึ้น (ร้อยละ)	ความพึงพอใจของผู้เข้ารับบริการ (ร้อยละ)	งานโครงการแล้วเสร็จตามเวลาที่กำหนด (ร้อยละ)	กำหนดวันดำเนินการ			
										เริ่มต้น	สิ้นสุด		
๔๓๕	โครงการ OPEN HOUSE MCU.KK	ผู้สำเร็จการศึกษา ด้านสังคมศาสตร์	โครงการจบใน ปีงบประมาณ	แผน ผล	๑	๒๐๐	๒	๘๐	๘๐	๙๐	๑ ต.ค. ๖๑	๓๐ ก.ย. ๖๒	วิทยาเขตขอนแก่น
๔๓๖	โครงการกีฬาบุคลากร มจร	ผู้สำเร็จการศึกษา ด้านสังคมศาสตร์	โครงการจบใน ปีงบประมาณ	แผน ผล	๑	๓๐	๑	๘๐	๘๐	๙๐	๑ ต.ค. ๖๑	๓๐ ก.ย. ๖๒	วิทยาเขตขอนแก่น
๔๓๗	อุดหนุนหลักสูตรบัณฑิตศึกษา	ผู้สำเร็จการศึกษา ด้านสังคมศาสตร์	โครงการจบใน ปีงบประมาณ	แผน ผล	๑	๒๐๐	๑	๘๐	๙๐	๙๐	๑ ต.ค. ๖๑	๓๐ ก.ย. ๖๒	วิทยาเขตขอนแก่น
๔๓๘	อุดหนุนโครงการ/กิจกรรมวิทยาลัยสงฆ์ ขอนแก่น	ผู้สำเร็จการศึกษา ด้านสังคมศาสตร์	โครงการจบใน ปีงบประมาณ	แผน ผล	๑	๒๕๐	๑	๘๕	๘๕	๙๐	๑ ต.ค. ๖๑	๓๐ ก.ย. ๖๒	วิทยาเขตขอนแก่น
๔๓๙	โครงการพัฒนาอาจารย์สำหรับวิชาชีพ	ผู้สำเร็จการศึกษา ด้านสังคมศาสตร์	โครงการจบใน ปีงบประมาณ	แผน ผล	๑	๒๐๐	๑	๘๐	๘๐	๘๐	๑ ต.ค. ๖๑	๓๐ ก.ย. ๖๒	วิทยาเขตขอนแก่น
๔๔๐	โครงการปัจฉิมนิเทศ พธ.บ ๖๒ ประจำปี ๒๕๖๒	ผู้สำเร็จการศึกษา ด้านสังคมศาสตร์	โครงการจบใน ปีงบประมาณ	แผน ผล	๑	๓๐๐	๑	๘๐	๘๐	๘๐	๑ ต.ค. ๖๑	๓๐ ก.ย. ๖๒	วิทยาเขตขอนแก่น
๔๔๑	โครงการปฐมนิเทศนิสิตใหม่	ผู้สำเร็จการศึกษา ด้านสังคมศาสตร์	โครงการจบใน ปีงบประมาณ	แผน ผล	๑	๒๐๐	๑	๘๐	๘๐	๙๐	๑ ต.ค. ๖๑	๓๐ ก.ย. ๖๒	วิทยาเขตขอนแก่น
๔๔๒	โครงการประชาสัมพันธ์แนว การศึกษาต่อ	ผู้สำเร็จการศึกษา ด้านสังคมศาสตร์	โครงการจบใน ปีงบประมาณ	แผน ผล	๑	๔๐	๒	๘๐	๘๐	๘๐	๑ ต.ค. ๖๑	๓๐ ก.ย. ๖๒	วิทยาเขตขอนแก่น
๔๔๓	โครงการบรรพชาสามเณรและอบรม เยาวชนภาคฤดูร้อน	ผู้สำเร็จการศึกษา ด้านสังคมศาสตร์	โครงการจบใน ปีงบประมาณ	แผน ผล	๑	๕๐	๑	๘๐	๘๐	๘๐	๑ ต.ค. ๖๑	๓๐ ก.ย. ๖๒	วิทยาเขตขอนแก่น
๔๔๔	โครงการกีฬาบุคลากร สัมพันธ์ มจร.	ผู้สำเร็จการศึกษา ด้านสังคมศาสตร์	โครงการจบใน ปีงบประมาณ	แผน ผล	๑	๕๐	๑	๘๐	๘๐	๘๐	๑ ต.ค. ๖๑	๓๐ ก.ย. ๖๒	วิทยาเขตขอนแก่น

ลำดับที่	ชื่อโครงการ	ผลผลิต	ลักษณะโครงการ	ผลการดำเนินการ								(ส่วนงาน)	
				ตัวชี้วัดเชิงปริมาณ			ตัวชี้วัดเชิงคุณภาพ			ตัวชี้วัดเชิงเวลา			
				จำนวนโครงการ (โครงการ)	จำนวนผู้เข้าร่วมโครงการ (คน)	จำนวนครั้งที่จัด (ครั้ง)	ผู้เข้าร่วมมีความรู้ความเข้าใจเพิ่มขึ้น (ร้อยละ)	ความพึงพอใจของผู้เข้ารับบริการ (ร้อยละ)	ขนาดโครงการแล้วเสร็จ (ร้อยละ)	กำหนดวันดำเนินการ			
										เริ่มต้น	สิ้นสุด		
๔๔๕	โครงการเปิดหลักสูตรปริญญาตรี สาขาวิชา รัฐประศาสนศาสตร์	ผู้สำเร็จการศึกษา ด้านสังคมศาสตร์	โครงการจบใน ปีงบประมาณ	แผน ผล	๑	๒๐	๑	๘๐	๘๐	๘๐	๑ ต.ค. ๖๑	๓๐ ก.ย. ๖๒	วิทยาเขตขอนแก่น
๔๔๖	โครงการส่งเสริมกิจกรรมตาม คุณลักษณะบัณฑิตที่พึงประสงค์และอัต ลักษณ์นิสิต	ผู้สำเร็จการศึกษา ด้านสังคมศาสตร์	โครงการจบใน ปีงบประมาณ	แผน ผล	๑	๑๕๐	๒	๘๐	๘๐	๙๐	๑ ต.ค. ๖๑	๓๐ ก.ย. ๖๒	วิทยาเขตขอนแก่น
๔๔๗	โครงการสัมมนานิสิตก่อนออกปฏิบัติ ศาสนกิจ	ผู้สำเร็จการศึกษา ด้านสังคมศาสตร์	โครงการจบใน ปีงบประมาณ	แผน ผล	๑	๑๕๐	๑	๘๐	๘๐	๙๐	๑ ต.ค. ๖๑	๓๐ ก.ย. ๖๒	วิทยาเขตขอนแก่น
๔๔๘	โครงการแผนบริหารความเสี่ยง	ผู้สำเร็จการศึกษา ด้านสังคมศาสตร์	โครงการจบใน ปีงบประมาณ	แผน ผล	๑	๒๐	๑	๘๐	๘๐	๙๐	๑ ต.ค. ๖๑	๓๐ ก.ย. ๖๒	วิทยาเขตขอนแก่น
๔๔๙	โครงการปฐมนิเทศนิสิตระดับปริญญา ตรีและกิจกรรมไหว้ครู	ผู้สำเร็จการศึกษา ด้านสังคมศาสตร์	โครงการจบใน ปีงบประมาณ	แผน ผล	๑	๒๐	๒	๘๐	๘๐	๙๐	๑ ต.ค. ๖๑	๓๐ ก.ย. ๖๒	วิทยาเขตขอนแก่น
๔๕๐	โครงการพัฒนาห้องสมุดหน่วยวิทย บริการจังหวัดมหาสารคาม	ผู้สำเร็จการศึกษา ด้านสังคมศาสตร์	โครงการจบใน ปีงบประมาณ	แผน ผล	๑	๑๕๐	๒	๘๐	๘๐	๙๐	๑ ต.ค. ๖๑	๓๐ ก.ย. ๖๒	วิทยาเขตขอนแก่น
๔๕๑	โครงการอบรมพิธีกรแกนนำ	ผู้สำเร็จการศึกษา ด้านสังคมศาสตร์	โครงการจบใน ปีงบประมาณ	แผน ผล	๑	๓๐	๑	๘๐	๘๐	๘๐	๑ ต.ค. ๖๑	๓๐ ก.ย. ๖๒	วิทยาเขตขอนแก่น
๔๕๒	โครงการพัฒนาคณาจารย์สำหรับวิชาชีพ	ผู้สำเร็จการศึกษา ด้านสังคมศาสตร์	โครงการจบใน ปีงบประมาณ	แผน ผล	๑	๓๐๐	๔	๘๐	๘๐	๘๐	๑ ต.ค. ๖๑	๓๐ ก.ย. ๖๒	วิทยาเขตขอนแก่น
๔๕๓	โครงการพัฒนาระบบการเงินและการ บัญชี	ผู้สำเร็จการศึกษา ด้านสังคมศาสตร์	โครงการจบใน ปีงบประมาณ	แผน ผล	๑	๒๐	๑	๘๕	๘๕	๑๐๐	๑ ต.ค. ๖๑	๓๐ ก.ย. ๖๒	วิทยาเขตขอนแก่น
๔๕๔	โครงการพัฒนาทักษะทางพัสดุสำหรับ วิชาชีพ	ผู้สำเร็จการศึกษา ด้านสังคมศาสตร์	โครงการจบใน ปีงบประมาณ	แผน ผล	๑	๕๐	๒	๘๕	๘๕	๑๐๐	๑ ต.ค. ๖๑	๓๐ ก.ย. ๖๒	วิทยาเขตขอนแก่น

ลำดับที่	ชื่อโครงการ	ผลผลิต	ลักษณะโครงการ	ผลการดำเนินการ									(ส่วนงาน)
				ตัวชี้วัดเชิงปริมาณ			ตัวชี้วัดเชิงคุณภาพ			ตัวชี้วัดเชิงเวลา			
				จำนวนโครงการ (โครงการ)	จำนวนผู้เข้าร่วมโครงการ (คน)	จำนวนครั้งที่จัด (ครั้ง)	ผู้เข้าร่วมมีความรู้ความเข้าใจเพิ่มขึ้น (ร้อยละ)	ความพึงพอใจของผู้เข้ารับบริการ (ร้อยละ)	งานโครงการแล้วเสร็จตามเวลาที่กำหนด (ร้อยละ)	กำหนดวันดำเนินการ			
										เริ่มต้น	สิ้นสุด		
๔๕๕	โครงการพัฒนาระบบเทคโนโลยีสารสนเทศเพื่อการบริหาร	ผู้สำเร็จการศึกษา ด้านสังคมศาสตร์	โครงการจบใน ปีงบประมาณ	แผน	๑	๑๐๐	๑	๘๕	๘๕	๑๐๐	๑ ต.ค. ๖๑	๓๐ ก.ย. ๖๒	วิทยาเขตขอนแก่น
				ผล									
๔๕๖	โครงการติดตามตรวจสอบดำเนินการตามแผนกลยุทธ์ด้านการเงินและงบประมาณ	ผู้สำเร็จการศึกษา ด้านสังคมศาสตร์	โครงการจบใน ปีงบประมาณ	แผน	๑	๑๒๐	๗	๘๐	๘๐	๑๐๐	๑ ต.ค. ๖๑	๓๐ ก.ย. ๖๒	วิทยาเขตขอนแก่น
				ผล									
๔๕๗	โครงการศิษย์เก่าสัมพันธ์	ผู้สำเร็จการศึกษา ด้านสังคมศาสตร์	โครงการจบใน ปีงบประมาณ	แผน	๑	๑,๕๐๐	๑๑	๗๐	๗๐	๑๐๐	๑ ต.ค. ๖๑	๓๐ ก.ย. ๖๒	วิทยาเขตขอนแก่น
				ผล									
๔๕๘	โครงการแผนพัฒนา/งบประมาณ/ แผนปฏิบัติการประจำปี	ผู้สำเร็จการศึกษา ด้านสังคมศาสตร์	โครงการจบใน ปีงบประมาณ	แผน	๑	๑,๓๘๒	๒	๘๐	๘๐	๑๐๐	๑ ต.ค. ๖๑	๓๐ ก.ย. ๖๒	วิทยาเขตนครราชสีมา
				ผล									
๔๕๙	โครงการจัดกิจกรรมเสริมหลักสูตร	ผู้สำเร็จการศึกษา ด้านสังคมศาสตร์	โครงการจบใน ปีงบประมาณ	แผน	๑	๓๐๓	๒	๘๐	๗๐	๑๐๐	๑ ต.ค. ๖๑	๓๐ ก.ย. ๖๒	วิทยาเขตนครราชสีมา
				ผล									
๔๖๐	โครงการปฏิบัติวิปัสสนากัมมัฏฐานนิสิต เฉลิมพระเกียรติ	ผู้สำเร็จการศึกษา ด้านสังคมศาสตร์	โครงการจบใน ปีงบประมาณ	แผน	๑	๑,๔๕๐	๑๑	๗๐	๗๐	๑๐๐	๑ ต.ค. ๖๑	๓๐ ก.ย. ๖๒	วิทยาเขตนครราชสีมา
				ผล									
๔๖๑	โครงการนิเทศการศึกษาต่อปริญญาตรี	ผู้สำเร็จการศึกษา ด้านสังคมศาสตร์	โครงการจบใน ปีงบประมาณ	แผน	๑	๑,๔๙๐	๑	๗๐	๗๐	๑๐๐	๑ ต.ค. ๖๑	๓๐ ก.ย. ๖๒	วิทยาเขตนครราชสีมา
				ผล									
๔๖๒	โครงการปฐมนิเทศประจำปีการศึกษา	ผู้สำเร็จการศึกษา ด้านสังคมศาสตร์	โครงการจบใน ปีงบประมาณ	แผน	๑	๑๓๐	๑	๗๐	๗๐	๑๐๐	๑ มิ.ย. ๖๒	๓๐ มิ.ย. ๖๒	วิทยาเขตนครราชสีมา
				ผล									
๔๖๓	โครงการจัดทำแผนพัฒนาหลักสูตรให้ ได้มาตรฐาน สกอ.	ผู้สำเร็จการศึกษา ด้านสังคมศาสตร์	โครงการจบใน ปีงบประมาณ	แผน	๑	๑๒๐	๑	๗๕	๗๕	๑๐๐	๑ ต.ค. ๖๑	๓๐ ก.ย. ๖๒	วิทยาเขตนครราชสีมา
				ผล									
๔๖๔	โครงการสัมมนาก่อนสอบเข้าศึกษาต่อ ระดับปริญญาตรีและปริญญาโท	ผู้สำเร็จการศึกษา ด้านสังคมศาสตร์	โครงการจบใน ปีงบประมาณ	แผน	๑	๓๙๐	๑	๘๐	๘๐	๑๐๐	๑ ต.ค. ๖๑	๓๐ ก.ย. ๖๒	วิทยาเขตนครราชสีมา
				ผล									



ลำดับที่	ชื่อโครงการ	ผลผลิต	ลักษณะโครงการ	ผลการดำเนินการ									(ส่วนงาน)
				ตัวชี้วัดเชิงปริมาณ			ตัวชี้วัดเชิงคุณภาพ			ตัวชี้วัดเชิงเวลา			
				จำนวนโครงการ (โครงการ)	จำนวนผู้เข้าร่วมโครงการ (คน)	จำนวนครั้งที่จัด (ครั้ง)	ผู้เข้าร่วมมีความรู้ความเข้าใจเพิ่มขึ้น (ร้อยละ)	ความพึงพอใจของผู้เข้ารับบริการ (ร้อยละ)	งานโครงการแล้วเสร็จตามเวลาที่กำหนด (ร้อยละ)	กำหนดวันดำเนินการ			
										เริ่มต้น	สิ้นสุด		
๔๖๕	โครงการความร่วมมือพัฒนาหลักสูตรกับสถาบันการศึกษาในเขตจังหวัดนครราชสีมา	ผู้สำเร็จการศึกษา ด้านสังคมศาสตร์	โครงการจบใน ปีงบประมาณ	แผน ผล	๑	๔๐๐	๒	๗๐	๗๐	๑๐๐	๑ ต.ค. ๖๑	๓๐ ก.ย. ๖๒	วิทยาเขตนครราชสีมา
๔๖๖	โครงการแลกเปลี่ยนเรียนรู้ทางวิชาการด้านพระพุทธศาสนาและวัฒนธรรมในกลุ่มอาเซียน	ผู้สำเร็จการศึกษา ด้านสังคมศาสตร์	โครงการจบใน ปีงบประมาณ	แผน ผล	๑	๗๐	๑	๗๐	๗๐	๑๐๐	๑ ต.ค. ๖๑	๓๐ ก.ย. ๖๒	วิทยาเขตนครราชสีมา
๔๖๗	โครงการอบรมภาษาในกลุ่มอาเซียนให้บุคลากรและนิสิต	ผู้สำเร็จการศึกษา ด้านสังคมศาสตร์	โครงการจบใน ปีงบประมาณ	แผน ผล	๑	๘๐	๑	๘๐	๘๐	๑๐๐	๑ ต.ค. ๖๑	๓๐ ก.ย. ๖๒	วิทยาเขตนครราชสีมา
๔๖๘	โครงการสัมมนาภาษาอาเซียน	ผู้สำเร็จการศึกษา ด้านสังคมศาสตร์	โครงการจบใน ปีงบประมาณ	แผน ผล	๑	๑๗	๑	๘๐	๘๐	๙๐	๑ ต.ค. ๖๑	๓๐ ก.ย. ๖๒	วิทยาเขตนครราชสีมา
๔๖๙	โครงการเข้าร่วมสัมมนาวิชาการวิทยานิพนธ์	ผู้สำเร็จการศึกษา ด้านสังคมศาสตร์	โครงการจบใน ปีงบประมาณ	แผน ผล	๑	๑,๓๘๒	๑	๗๐	๗๐	๑๐๐	๑ ต.ค. ๖๑	๓๐ ก.ย. ๖๒	วิทยาเขตนครราชสีมา
๔๗๐	โครงการประชุมและสัมมนาเชิงปฏิบัติการ ป.โท+ป.ตรี	ผู้สำเร็จการศึกษา ด้านสังคมศาสตร์	โครงการจบใน ปีงบประมาณ	แผน ผล	๑	๑๙๒	๓	๘๐	๘๐	๑๐๐	๑ ต.ค. ๖๑	๓๐ ก.ย. ๖๒	วิทยาเขตนครราชสีมา
๔๗๑	โครงการซ่อมรับปริญญา	ผู้สำเร็จการศึกษา ด้านสังคมศาสตร์	โครงการจบใน ปีงบประมาณ	แผน ผล	๑	๒๕๐	๑	๙๐	๙๐	๑๐๐	๑ ต.ค. ๖๑	๓๐ ก.ย. ๖๒	วิทยาเขตนครราชสีมา
๔๗๒	โครงการงานปราสาทปริญญาบัตร	ผู้สำเร็จการศึกษา ด้านสังคมศาสตร์	โครงการจบใน ปีงบประมาณ	แผน ผล	๑	๓๐๐	๒	๘๐	๘๐	๑๐๐	๑ ต.ค. ๖๑	๓๐ ก.ย. ๖๒	วิทยาเขตนครราชสีมา
๔๗๓	โครงการต้อนรับน้องใหม่	ผู้สำเร็จการศึกษา ด้านสังคมศาสตร์	โครงการจบใน ปีงบประมาณ	แผน ผล	๑	๕๙	๒	๗๐	๗๐	๑๐๐	๑ ต.ค. ๖๑	๓๐ ก.ย. ๖๒	วิทยาเขตนครราชสีมา
๔๗๔	โครงการสัมมนาและประชุมเชิงปฏิบัติการจัดทำแผนบริหารความเสี่ยง	ผู้สำเร็จการศึกษา ด้านสังคมศาสตร์	โครงการจบใน ปีงบประมาณ	แผน ผล	๑	๕๓	๒	๘๐	๘๐	๑๐๐	๑ ต.ค. ๖๑	๓๐ ก.ย. ๖๒	วิทยาเขตนครราชสีมา



ลำดับที่	ชื่อโครงการ	ผลผลิต	ลักษณะโครงการ	ผลการดำเนินการ									(ส่วนงาน)
				ตัวชี้วัดเชิงปริมาณ			ตัวชี้วัดเชิงคุณภาพ			ตัวชี้วัดเชิงเวลา			
				จำนวนโครงการ (โครงการ)	จำนวนผู้เข้าร่วมโครงการ (คน)	จำนวนครั้งที่จัด (ครั้ง)	ผู้เข้าร่วมมีความรู้ความเข้าใจเพิ่มขึ้น (ร้อยละ)	ความพึงพอใจของผู้เข้ารับบริการ (ร้อยละ)	งานโครงการแล้วเสร็จตามเวลาที่กำหนด (ร้อยละ)	กำหนดวันดำเนินการ			
										เริ่มต้น	สิ้นสุด		
๔๘๕	โครงการสัมมนาการฝึกประสบการณ์วิชาชีพ	ผู้สำเร็จการศึกษา ด้านสังคมศาสตร์	โครงการจบใน ปีงบประมาณ	แผน	๑	๕๐	๑	๗๐	๗๐	๑๐๐	๑ ต.ค. ๖๑	๓๐ ก.ย. ๖๒	วิทยาเขตนครราชสีมา
				ผล									
๔๘๖	โครงการศึกษาดูงานต่างประเทศ	ผู้สำเร็จการศึกษา ด้านสังคมศาสตร์	โครงการจบใน ปีงบประมาณ	แผน	๑	๔๐	๑	๘๐	๘๐	๑๐๐	๑ ต.ค. ๖๑	๓๐ ก.ย. ๖๒	วิทยาเขตนครราชสีมา
				ผล									
๔๘๗	โครงการคลินิกวิทยานิพนธ์	ผู้สำเร็จการศึกษา ด้านสังคมศาสตร์	โครงการจบใน ปีงบประมาณ	แผน	๑	๒๐๐	๒	๘๐	๘๐	๑๐๐	๑ ต.ค. ๖๑	๓๐ ก.ย. ๖๒	วิทยาเขตนครราชสีมา
				ผล									
๔๘๘	โครงการสัมมนาทางวิชาการแก่บุคลากรและนิสิต	ผู้สำเร็จการศึกษา ด้านสังคมศาสตร์	โครงการจบใน ปีงบประมาณ	แผน	๑	๓	๑	๘๐	๘๐	๑๐๐	๑ ต.ค. ๖๑	๓๐ ก.ย. ๖๒	วิทยาเขตนครราชสีมา
				ผล									
๔๘๙	โครงการเขียนผลงานทางวิชาการระดับบัณฑิตศึกษา	ผู้สำเร็จการศึกษา ด้านสังคมศาสตร์	โครงการจบใน ปีงบประมาณ	แผน	๑	๘๐	๑	๗๐	๗๐	๑๐๐	๑ ต.ค. ๖๑	๓๐ ก.ย. ๖๒	วิทยาเขตนครราชสีมา
				ผล									
๔๙๐	โครงการประชุมวิชาการบัณฑิตศึกษาระดับชาติและนานาชาติร่วมกับสถาบันการศึกษาในประเทศและต่างประเทศ	ผู้สำเร็จการศึกษา ด้านสังคมศาสตร์	โครงการจบใน ปีงบประมาณ	แผน	๑	๑๔๖	๑	๗๐	๗๐	๑๐๐	๑ ต.ค. ๖๑	๓๐ ก.ย. ๖๒	วิทยาเขตนครราชสีมา
				ผล									
๔๙๑	โครงการสนับสนุนการตีพิมพ์บทความวิทยานิพนธ์และบทความวิชาการในระดับชาติและนานาชาติ	ผู้สำเร็จการศึกษา ด้านสังคมศาสตร์	โครงการจบใน ปีงบประมาณ	แผน	๑	๒๑๑	๓	๘๐	๘๐	๑๐๐	๑ ต.ค. ๖๑	๓๐ ก.ย. ๖๒	วิทยาเขตนครราชสีมา
				ผล									
๔๙๒	โครงการพัฒนาผลงานวิชาการเพื่อเข้าสู่ตำแหน่งทางวิชาการ	ผู้สำเร็จการศึกษา ด้านสังคมศาสตร์	โครงการจบใน ปีงบประมาณ	แผน	๑	๓๐๐	๑	๘๐	๘๐	๑๐๐	๑ ต.ค. ๖๑	๓๐ ก.ย. ๖๒	วิทยาเขตนครราชสีมา
				ผล									
๔๙๓	โครงการพัฒนางานวิจัย	ผู้สำเร็จการศึกษา ด้านสังคมศาสตร์	โครงการจบใน ปีงบประมาณ	แผน	๑	๕๘๐	๑	๗๐	๗๐	๑๐๐	๑ ต.ค. ๖๑	๓๐ ก.ย. ๖๒	วิทยาเขตนครราชสีมา
				ผล									

ลำดับที่	ชื่อโครงการ	ผลผลิต	ลักษณะโครงการ	ผลการดำเนินการ									(ส่วนงาน)
				ตัวชี้วัดเชิงปริมาณ			ตัวชี้วัดเชิงคุณภาพ		ตัวชี้วัดเชิงเวลา				
				จำนวนโครงการ (โครงการ)	จำนวนผู้เข้าร่วมโครงการ (คน)	จำนวนครั้งที่จัด (ครั้ง)	ผู้เข้าร่วมมีความรู้ความเข้าใจเพิ่มขึ้น (ร้อยละ)	ความพึงพอใจของผู้เข้ารับบริการ (ร้อยละ)	งานโครงการแล้วเสร็จตามเวลาที่กำหนด (ร้อยละ)	กำหนดวันดำเนินการ			
										เริ่มต้น	สิ้นสุด		
๔๙๔	โครงการสัมมนาและประชุมเชิงปฏิบัติการจัดทำแผนการจัดการความรู้ (KM)	ผู้สำเร็จการศึกษา ด้านสังคมศาสตร์	โครงการจบใน ปีงบประมาณ	แผน	๑	๑๒๕	๑	๗๕	๗๕	๑๐๐	๑ ต.ค. ๖๑	๓๐ ก.ย. ๖๒	วิทยาเขตนครราชสีมา
				ผล									
๔๙๕	โครงการผลิตตำราวิชาการ	ผู้สำเร็จการศึกษา ด้านสังคมศาสตร์	โครงการจบใน ปีงบประมาณ	แผน	๑	๘๖	๒	๗๕	๗๕	๑๐๐	๑ ต.ค. ๖๑	๓๐ ก.ย. ๖๒	วิทยาเขตนครราชสีมา
				ผล									
๔๙๖	โครงการปรับปรุงพัฒนาระบบเครือข่ายอินเทอร์เน็ต	ผู้สำเร็จการศึกษา ด้านสังคมศาสตร์	โครงการจบใน ปีงบประมาณ	แผน	๑	๑๐	๑	๘๐	๘๐	๑๐๐	๑ ต.ค. ๖๑	๓๐ ก.ย. ๖๒	วิทยาเขตนครราชสีมา
				ผล									
๔๙๗	โครงการสัมมนาวิชาการระดับชาติและระดับนานาชาติ	ผู้สำเร็จการศึกษา ด้านสังคมศาสตร์	โครงการจบใน ปีงบประมาณ	แผน	๑	๕๐	๒	๘๐	๘๐	๑๐๐	๑ ต.ค. ๖๑	๓๐ ก.ย. ๖๒	วิทยาเขตนครราชสีมา
				ผล									
๔๙๘	โครงการพัฒนานิสิตจิตอาสา	ผู้สำเร็จการศึกษา ด้านสังคมศาสตร์	โครงการจบใน ปีงบประมาณ	แผน	๑	๕๐	๑๐	๘๐	๘๐	๑๐๐	๑ ต.ค. ๖๑	๓๐ ก.ย. ๖๒	วิทยาเขตนครราชสีมา
				ผล									
๔๙๙	โครงการจัดทำวารสาร มจร.นารายณ์ปริทรรศน์	ผู้สำเร็จการศึกษา ด้านสังคมศาสตร์	โครงการจบใน ปีงบประมาณ	แผน	๑	๑๐	๑	๘๐	๘๐	๑๐๐	๑ ต.ค. ๖๑	๓๐ ก.ย. ๖๒	วิทยาเขตนครราชสีมา
				ผล									
๕๐๐	โครงการแผนพัฒนา/งบประมาณ/แผนปฏิบัติการประจำปี	ผู้สำเร็จการศึกษา ด้านสังคมศาสตร์	โครงการจบใน ปีงบประมาณ	แผน	๑	๔๐	๑	๘๐	๘๐	๑๐๐	๑ ต.ค. ๖๑	๓๐ ก.ย. ๖๒	วิทยาเขตอุบลราชธานี
				ผล									
๕๐๑	โครงการจัดกิจกรรมเสริมหลักสูตร	ผู้สำเร็จการศึกษา ด้านสังคมศาสตร์	โครงการจบใน ปีงบประมาณ	แผน	๑	๑๐๐	๑	๘๐	๘๐	๑๐๐	๑ ต.ค. ๖๑	๓๐ ก.ย. ๖๒	วิทยาเขตอุบลราชธานี
				ผล									
๕๐๒	โครงการการปฏิบัติวิปัสสนากัมมัฏฐาน นิสิตเฉลิมพระเกียรติ	ผู้สำเร็จการศึกษา ด้านสังคมศาสตร์	โครงการจบใน ปีงบประมาณ	แผน	๑	๕๐	๑	๘๐	๘๐	๑๐๐	๑ ต.ค. ๖๑	๓๐ ก.ย. ๖๒	วิทยาเขตอุบลราชธานี
				ผล									
๕๐๓	โครงการทบทวนและปรับปรุงพัฒนา มหาวิทยาลัยมหาจุฬาลงกรณราชวิทยาลัย วิทยาเขตอุบลราชธานี ระยะที่ ๑๒	ผู้สำเร็จการศึกษา ด้านสังคมศาสตร์	โครงการจบใน ปีงบประมาณ	แผน	๑	๕๐	๑	๘๐	๘๐	๑๐๐	๑ ต.ค. ๖๑	๓๐ ก.ย. ๖๒	วิทยาเขตอุบลราชธานี
				ผล									

ลำดับที่	ชื่อโครงการ	ผลผลิต	ลักษณะโครงการ	ผลการดำเนินการ									(ส่วนงาน)
				ตัวชี้วัดเชิงปริมาณ			ตัวชี้วัดเชิงคุณภาพ		ตัวชี้วัดเชิงเวลา				
				จำนวนโครงการ (โครงการ)	จำนวนผู้เข้าร่วมโครงการ (คน)	จำนวนครั้งที่จัด (ครั้ง)	ผู้เข้าร่วมมีความรู้ความเข้าใจเพิ่มขึ้น (ร้อยละ)	ความพึงพอใจของผู้เข้ารับบริการ (ร้อยละ)	งานโครงการแล้วเสร็จ (ร้อยละ)	กำหนดวันดำเนินการ			
										เริ่มต้น	สิ้นสุด		
๕๐๔	โครงการเพิ่มประสิทธิภาพในการปฏิบัติงานของบุคลากร	ผู้สำเร็จการศึกษาด้านสังคมศาสตร์	โครงการจบใน	แผน	๑	๒๐	๑	๘๐	๘๐	๑๐๐	๑ ต.ค. ๖๑	๓๐ ก.ย. ๖๒	วิทยาเขตอุบลราชธานี
				ผล									
๕๐๕	โครงการจัดทำรายงานประจำปี ๒๕๖๑	ผู้สำเร็จการศึกษาด้านสังคมศาสตร์	โครงการจบใน	แผน	๑	๖๐	๒	๘๐	๘๐	๑๐๐	๑ ต.ค. ๖๑	๓๐ ก.ย. ๖๒	วิทยาเขตอุบลราชธานี
				ผล									
๕๐๖	โครงการพัฒนาศักยภาพนิสิตและเสริมสร้างทักษะการเรียนรู้ในศตวรรษที่ ๒๑	ผู้สำเร็จการศึกษาด้านสังคมศาสตร์	โครงการจบใน	แผน	๑	๕๐	๑	๘๐	๘๐	๑๐๐	๑ ต.ค. ๖๑	๓๐ ก.ย. ๖๒	วิทยาเขตอุบลราชธานี
				ผล									
๕๐๗	โครงการส่งเสริมและสนับสนุนการพัฒนาศักยภาพของบุคลากร (สายสนับสนุน)	ผู้สำเร็จการศึกษาด้านสังคมศาสตร์	โครงการจบใน	แผน	๑	๕๐	๑	๘๐	๘๐	๑๐๐	๑ ต.ค. ๖๑	๓๐ ก.ย. ๖๒	วิทยาเขตอุบลราชธานี
				ผล									
๕๐๘	โครงการปัจจัยนิเทศน์เตรียมพร้อมสู่ความเป็นบัณฑิต	ผู้สำเร็จการศึกษาด้านสังคมศาสตร์	โครงการจบใน	แผน	๑	๑๐๐	๓	๘๐	๘๐	๑๐๐	๑ ต.ค. ๖๑	๓๐ ก.ย. ๖๒	วิทยาเขตอุบลราชธานี
				ผล									
๕๐๙	โครงการพัฒนานิสิตและกิจกรรมนิสิต วิทยาเขตอุบลราชธานี (ตามกรอบมาตรฐานคุณวุฒิ ๕ ด้าน)	ผู้สำเร็จการศึกษาด้านสังคมศาสตร์	โครงการจบใน	แผน	๑	๒๐	๑	๘๐	๘๐	๑๐๐	๑ ต.ค. ๖๑	๓๐ ก.ย. ๖๒	วิทยาเขตอุบลราชธานี
				ผล									
๕๑๐	โครงการพัฒนาทักษะการใช้เทคโนโลยีสารสนเทศและการสื่อสาร	ผู้สำเร็จการศึกษาด้านสังคมศาสตร์	โครงการจบใน	แผน	๑	๕๐๐	๑	๘๐	๘๐	๑๐๐	๑ ต.ค. ๖๑	๓๐ ก.ย. ๖๒	วิทยาเขตอุบลราชธานี
				ผล									
๕๑๑	โครงการค่ายภาษา วิทยาเขตอุบลราชธานี	ผู้สำเร็จการศึกษาด้านสังคมศาสตร์	โครงการจบใน	แผน	๑	๒๐	๑	๘๐	๘๐	๘๐	๑ ต.ค. ๖๑	๓๐ ก.ย. ๖๒	วิทยาเขตอุบลราชธานี
				ผล									
๕๑๒	โครงการประเมินคุณภาพบัณฑิตตามกรอบมาตรฐานคุณวุฒิระดับอุดมศึกษา แห่งชาติ และนวัตกรรม	ผู้สำเร็จการศึกษาด้านสังคมศาสตร์	โครงการจบใน	แผน	๑	๔๐	๑	๘๐	๘๐	๘๐	๑ ต.ค. ๖๑	๓๐ ก.ย. ๖๒	วิทยาเขตอุบลราชธานี
				ผล									

ลำดับที่	ชื่อโครงการ	ผลผลิต	ลักษณะโครงการ	ผลการดำเนินการ									(ส่วนงาน)
				ตัวชี้วัดเชิงปริมาณ			ตัวชี้วัดเชิงคุณภาพ			ตัวชี้วัดเชิงเวลา			
				จำนวนโครงการ (โครงการ)	จำนวนผู้เข้าร่วมโครงการ (คน)	จำนวนครั้งที่จัด (ครั้ง)	ผู้เข้าร่วมมีความรู้ความเข้าใจเพิ่มขึ้น (ร้อยละ)	ความพึงพอใจของผู้เข้ารับบริการ (ร้อยละ)	งานโครงการแล้วเสร็จตามเวลาที่กำหนด (ร้อยละ)	กำหนดวันดำเนินการ			
										เริ่มต้น	สิ้นสุด		
๕๑๓	โครงการจัดทำคู่มือปฏิบัติงาน วิทยาเขตอุบลราชธานี	ผู้สำเร็จการศึกษา ด้านสังคมศาสตร์	โครงการจบใน ปีงบประมาณ	แผน	๑	๕๐	๑	๘๐	๘๐	๘๐	๑ ต.ค. ๖๑	๓๐ ก.ย. ๖๒	วิทยาเขตอุบลราชธานี
				ผล									
๕๑๔	โครงการจัดทำแผนพัฒนาบุคลากร วิทยาเขตอุบลราชธานี	ผู้สำเร็จการศึกษา ด้านสังคมศาสตร์	โครงการจบใน ปีงบประมาณ	แผน	๑	๑,๐๐๐	๑	๘๐	๘๐	๘๐	๑ ต.ค. ๖๑	๓๐ ก.ย. ๖๒	วิทยาเขตอุบลราชธานี
				ผล									
๕๑๕	โครงการอบรมสัมมนาครูพี่เลี้ยง	ผู้สำเร็จการศึกษา ด้านสังคมศาสตร์	โครงการจบใน ปีงบประมาณ	แผน	๑	๕๐	๑	๘๐	๘๐	๘๐	๑ ต.ค. ๖๑	๓๐ ก.ย. ๖๒	วิทยาเขตอุบลราชธานี
				ผล									
๕๑๖	โครงการหลักสูตรโทรทัศน์ครูสู่ความเป็นครูอาชีพ	ผู้สำเร็จการศึกษา ด้านสังคมศาสตร์	โครงการจบใน ปีงบประมาณ	แผน	๑	๕๐	๑	๘๐	๘๐	๘๐	๑ ต.ค. ๖๑	๓๐ ก.ย. ๖๒	วิทยาเขตอุบลราชธานี
				ผล									
๕๑๗	โครงการ E-Learning สำหรับครู	ผู้สำเร็จการศึกษา ด้านสังคมศาสตร์	โครงการจบใน ปีงบประมาณ	แผน	๑	๓๐๐	๑	๘๐	๘๐	๘๐	๑ ต.ค. ๖๑	๓๐ ก.ย. ๖๒	วิทยาเขตอุบลราชธานี
				ผล									
๕๑๘	โครงการแลกเปลี่ยนเรียนรู้สู่ความเป็นครูมืออาชีพ	ผู้สำเร็จการศึกษา ด้านสังคมศาสตร์	โครงการจบใน ปีงบประมาณ	แผน	๑	๓๐๐	๑	๘๐	๘๐	๘๐	๑ ต.ค. ๖๑	๓๐ ก.ย. ๖๒	วิทยาเขตอุบลราชธานี
				ผล									
๕๑๙	โครงการสอบวิทยานิพนธ์	ผู้สำเร็จการศึกษา ด้านสังคมศาสตร์	โครงการจบใน ปีงบประมาณ	แผน	๑	๔๐	๒	๘๐	๘๐	๘๐	๑ ต.ค. ๖๑	๓๐ ก.ย. ๖๒	วิทยาเขตอุบลราชธานี
				ผล									
๕๒๐	ส่งเสริมสุขภาพและศักยภาพการปฏิบัติงานของบุคลากร (ฝ่ายคฤหัสถ์)	ผู้สำเร็จการศึกษา ด้านสังคมศาสตร์	โครงการจบใน ปีงบประมาณ	แผน	๑	๑๐๐	๒	๘๐	๘๐	๘๐	๑ ต.ค. ๖๑	๓๐ ก.ย. ๖๒	วิทยาเขตอุบลราชธานี
				ผล									
๕๒๑	โครงการส่งเสริมและสนับสนุนกีฬาสัมพันธ์บุคลากรและนิสิต	ผู้สำเร็จการศึกษา ด้านสังคมศาสตร์	โครงการจบใน ปีงบประมาณ	แผน	๑	๓๐๐	๑	๘๐	๘๐	๘๐	๑ ต.ค. ๖๑	๓๐ ก.ย. ๖๒	วิทยาเขตอุบลราชธานี
				ผล									
๕๒๒	โครงการจัดทำแผนพัฒนาแผนงบประมาณและแผนปฏิบัติการประจำปี	ผู้สำเร็จการศึกษา ด้านสังคมศาสตร์	โครงการจบใน ปีงบประมาณ	แผน	๑	๓๐๐	๔	๘๐	๘๐	๘๐	๑ ต.ค. ๖๑	๓๐ ก.ย. ๖๒	วิทยาเขตแพร่
				ผล									
๕๒๓	โครงการแนะแนวประชาสัมพันธ์การศึกษา	ผู้สำเร็จการศึกษา ด้านสังคมศาสตร์	โครงการจบใน ปีงบประมาณ	แผน	๑	๕๐๐	๖	๘๐	๘๐	๘๐	๑ ต.ค. ๖๑	๓๐ ก.ย. ๖๒	วิทยาเขตแพร่
				ผล									



ลำดับที่	ชื่อโครงการ	ผลผลิต	ลักษณะโครงการ	ผลการดำเนินการ								(ส่วนงาน)	
				ตัวชี้วัดเชิงปริมาณ			ตัวชี้วัดเชิงคุณภาพ		ตัวชี้วัดเชิงเวลา				
				จำนวนโครงการ (โครงการ)	จำนวนผู้เข้าร่วมโครงการ (คน)	จำนวนครั้งที่จัด (ครั้ง)	ผู้เข้าร่วมมีความรู้ความเข้าใจเพิ่มขึ้น (ร้อยละ)	ความพึงพอใจของผู้เข้ารับบริการ (ร้อยละ)	งานโครงการแล้วเสร็จตามเวลาที่กำหนด (ร้อยละ)	กำหนดวันดำเนินการ			
										เริ่มต้น	สิ้นสุด		
๕๓๓	โครงการพัฒนาและส่งเสริมทักษะวิชาชีพบุคลากรสายวิชาการ	ผู้สำเร็จการศึกษา ด้านสังคมศาสตร์	โครงการจบใน ปีงบประมาณ	แผน	๑	๓๐๐	๑	๘๐	๘๐	๘๐	๑ ต.ค. ๖๑	๓๐ ก.ย. ๖๒	วิทยาเขตแพร่
				ผล									
๕๓๔	โครงการพัฒนาและส่งเสริมสนับสนุนบุคลากรสายปฏิบัติการวิชาชีพขั้นสูงตำแหน่งที่สูงขึ้น	ผู้สำเร็จการศึกษา ด้านสังคมศาสตร์	โครงการจบใน ปีงบประมาณ	แผน	๑	๓๐๐	๒	๘๐	๘๐	๘๐	๑ ต.ค. ๖๑	๓๐ ก.ย. ๖๒	วิทยาเขตแพร่
				ผล									
๕๓๕	โครงการประเมินความพึงพอใจของบริการจัดการองค์กร	ผู้สำเร็จการศึกษา ด้านสังคมศาสตร์	โครงการจบใน ปีงบประมาณ	แผน	๑	๑๐๐	๒	๘๐	๘๐	๘๐	๑ ต.ค. ๖๑	๓๐ ก.ย. ๖๒	วิทยาเขตแพร่
				ผล									
๕๓๖	โครงการติดตามความก้าวหน้าและสอบป้องกันวิทยานิพนธ์นิตยสารดับบัณฑิตศึกษา	ผู้สำเร็จการศึกษา ด้านสังคมศาสตร์	โครงการจบใน ปีงบประมาณ	แผน	๑	๑๐๐	๑	๘๐	๘๐	๘๐	๑ ต.ค. ๖๑	๓๐ ก.ย. ๖๒	วิทยาเขตแพร่
				ผล									
๕๓๗	โครงการสวัสดิการสำหรับบุคลากร	ผู้สำเร็จการศึกษา ด้านสังคมศาสตร์	โครงการจบใน ปีงบประมาณ	แผน	๑	๒๐๐	๑	๘๐	๘๐	๘๐	๑ ต.ค. ๖๑	๓๐ ก.ย. ๖๒	วิทยาเขตแพร่
				ผล									
๕๓๘	โครงการพัฒนาบุคลากรด้านการเงินและพัสดุ	ผู้สำเร็จการศึกษา ด้านสังคมศาสตร์	โครงการจบใน ปีงบประมาณ	แผน	๑	๕๐	๒	๘๐	๘๐	๘๐	๑ ต.ค. ๖๑	๓๐ ก.ย. ๖๒	วิทยาเขตแพร่
				ผล									
๕๓๙	โครงการพัฒนาระบบการเรียนการสอนโดยใช้ระบบเทคโนโลยีสารสนเทศ	ผู้สำเร็จการศึกษา ด้านสังคมศาสตร์	โครงการจบใน ปีงบประมาณ	แผน	๑	๕๐๐	๑	๘๐	๘๐	๘๐	๑ ต.ค. ๖๑	๓๐ ก.ย. ๖๒	วิทยาเขตแพร่
				ผล									
๕๔๐	โครงการส่งเสริมคุณธรรมจริยธรรมและจรรยาบรรณวิชาชีพตามมาตรฐานคุรุสภา	ผู้สำเร็จการศึกษา ด้านสังคมศาสตร์	โครงการจบใน ปีงบประมาณ	แผน	๑	๓๐๐	๑	๘๐	๘๐	๘๐	๑ ต.ค. ๖๑	๓๐ ก.ย. ๖๒	วิทยาเขตแพร่
				ผล									
๕๔๑	โครงการฝึกประสบการณ์วิชาชีพในสถานศึกษา	ผู้สำเร็จการศึกษา ด้านสังคมศาสตร์	โครงการจบใน ปีงบประมาณ	แผน	๑	๑๐	๑	๘๐	๘๐	๘๕	๑ ต.ค. ๖๑	๓๐ ก.ย. ๖๒	วิทยาเขตแพร่
				ผล									



ลำดับที่	ชื่อโครงการ	ผลผลิต	ลักษณะโครงการ	ผลการดำเนินการ									(ส่วนงาน)
				ตัวชี้วัดเชิงปริมาณ			ตัวชี้วัดเชิงคุณภาพ			ตัวชี้วัดเชิงเวลา			
				จำนวนโครงการ (โครงการ)	จำนวนผู้เข้าร่วมโครงการ (คน)	จำนวนครั้งที่จัด (ครั้ง)	ผู้เข้าร่วมมีความรู้ความเข้าใจเพิ่มขึ้น (ร้อยละ)	ความพึงพอใจของผู้เข้ารับบริการ (ร้อยละ)	งานโครงการแล้วเสร็จตามเวลาที่กำหนด (ร้อยละ)	กำหนดวันดำเนินการ			
										เริ่มต้น	สิ้นสุด		
๕๔๒	โครงการเตรียมความพร้อมก่อนเข้าศึกษาต่ออนิสิตระดับปริญญาตรี	ผู้สำเร็จการศึกษาด้านสังคมศาสตร์	โครงการจบในเป้าประมาณ	แผน	๑	๕๐๐	๑	๘๐	๘๐	๙๐	๑ ต.ค. ๖๑	๓๐ ก.ย. ๖๒	วิทยาเขตแพร่
				ผล									
๕๔๓	โครงการปฐมนิเทศระดับปริญญาตรี	ผู้สำเร็จการศึกษาด้านสังคมศาสตร์	โครงการจบในเป้าประมาณ	แผน	๑	๑๐๐	๑	๘๐	๘๐	๙๐	๑ มิ.ย. ๖๒	๓๐ มิ.ย. ๖๒	วิทยาเขตแพร่
				ผล									
๕๔๔	โครงการปัจฉิมและตรวจเยี่ยมนิสิตปฏิบัติศาสนกิจ	ผู้สำเร็จการศึกษาด้านสังคมศาสตร์	โครงการจบในเป้าประมาณ	แผน	๑	๓๐๐	๑	๘๐	๘๐	๙๐	๑ ต.ค. ๖๑	๓๐ ก.ย. ๖๒	วิทยาเขตแพร่
				ผล									
๕๔๕	โครงการพิธีซ้อมรับปริญญา แสดงความยินดีกับบัณฑิตและมหาบัณฑิต	ผู้สำเร็จการศึกษาด้านสังคมศาสตร์	โครงการจบในเป้าประมาณ	แผน	๑	๑๐๐	๑	๘๐	๘๐	๙๐	๑ ต.ค. ๖๑	๓๐ ก.ย. ๖๒	วิทยาเขตแพร่
				ผล									
๕๔๖	โครงการพัฒนาประสบการณ์ทางวิชาชีพแก่นิสิตและศิษย์เก่า	ผู้สำเร็จการศึกษาด้านสังคมศาสตร์	โครงการจบในเป้าประมาณ	แผน	๑	๕๐๐	๑	๘๐	๘๐	๙๐	๑ ต.ค. ๖๑	๓๐ ก.ย. ๖๒	วิทยาเขตแพร่
				ผล									
๕๔๗	โครงการพัฒนาคุณภาพการเรียนการสอนตามเกณฑ์คุณภาพหลักสูตร	ผู้สำเร็จการศึกษาด้านสังคมศาสตร์	โครงการจบในเป้าประมาณ	แผน	๑	๑๐๐	๑	๘๐	๘๐	๙๐	๑ ต.ค. ๖๑	๓๐ ก.ย. ๖๒	วิทยาเขตแพร่
				ผล									
๕๔๘	โครงการศึกษาดูงานนิสิตทุกสาขาวิชา	ผู้สำเร็จการศึกษาด้านสังคมศาสตร์	โครงการจบในเป้าประมาณ	แผน	๑	๕๐	๒	๘๐	๘๐	๙๐	๑ ต.ค. ๖๑	๓๐ ก.ย. ๖๒	วิทยาเขตแพร่
				ผล									
๕๔๙	โครงการเตรียมความพร้อมก่อนเข้าศึกษาต่ออนิสิตระดับบัณฑิตศึกษา	ผู้สำเร็จการศึกษาด้านสังคมศาสตร์	โครงการจบในเป้าประมาณ	แผน	๑	๕๐	๒	๘๐	๘๐	๙๐	๑ ต.ค. ๖๑	๓๐ ก.ย. ๖๒	วิทยาเขตแพร่
				ผล									
๕๕๐	โครงการปฐมนิเทศระดับบัณฑิตศึกษา	ผู้สำเร็จการศึกษาด้านสังคมศาสตร์	โครงการจบในเป้าประมาณ	แผน	๑	๕๐	๑	๘๐	๘๐	๙๐	๑ ต.ค. ๖๑	๓๐ ก.ย. ๖๒	วิทยาเขตแพร่
				ผล									
๕๕๑	โครงการประเมินความพึงพอใจของผู้ใช้บัณฑิตตามกรอบมาตรฐานคุณวุฒิระดับอุดมศึกษาแห่งชาติ (TQF)	ผู้สำเร็จการศึกษาด้านสังคมศาสตร์	โครงการจบในเป้าประมาณ	แผน	๑	๒๐	๒	๘๐	๘๐	๙๐	๑ ต.ค. ๖๑	๓๐ ก.ย. ๖๒	วิทยาเขตแพร่
				ผล									



ลำดับที่	ชื่อโครงการ	ผลผลิต	ลักษณะโครงการ	ผลการดำเนินการ									(ส่วนงาน)
				ตัวชี้วัดเชิงปริมาณ			ตัวชี้วัดเชิงคุณภาพ			ตัวชี้วัดเชิงเวลา			
				จำนวนโครงการ	จำนวนผู้เข้าร่วมโครงการ	จำนวนครั้งที่จัด	ผู้เข้าร่วมมีความ	ความพึงพอใจของ	งานโครงการแล้วเสร็จ	กำหนดวันดำเนินการ			
				(โครงการ)	(คน)	(ครั้ง)	ความเข้าใจเพิ่มขึ้น	ผู้เข้ารับบริการ	ตามเวลาที่กำหนด	เริ่มต้น	สิ้นสุด		
๕๖๒	โครงการพัฒนาผลงานทางวิชาการ	ผู้สำเร็จการศึกษา ด้านสังคมศาสตร์	โครงการจบใน ปีงบประมาณ	แผน ผล	๑	๑๐๐	๑	๘๐	๘๐	๙๐	๑ ต.ค. ๖๑	๓๐ ก.ย. ๖๒	วิทยาเขตสุรินทร์
๕๖๓	โครงการจัดทำรายงานประจำปี	ผู้สำเร็จการศึกษา ด้านสังคมศาสตร์	โครงการจบใน ปีงบประมาณ	แผน ผล	๑	๕๐	๑	๘๐	๘๐	๙๐	๑ ต.ค. ๖๑	๓๐ ก.ย. ๖๒	
๕๖๔	โครงการปรับปรุงแผนพัฒนาระยะ ๕ ปี	ผู้สำเร็จการศึกษา ด้านสังคมศาสตร์	โครงการจบใน ปีงบประมาณ	แผน ผล	๑	๕๐	๑	๘๐	๘๐	๙๐	๑ ต.ค. ๖๑	๓๐ ก.ย. ๖๒	วิทยาเขตสุรินทร์
๕๖๕	โครงการจัดทำคู่มือนิสิต	ผู้สำเร็จการศึกษา ด้านสังคมศาสตร์	โครงการจบใน ปีงบประมาณ	แผน ผล	๑	๑๐๐	๒	๘๐	๘๐	๙๐	๑ ต.ค. ๖๑	๓๐ ก.ย. ๖๒	
๕๖๖	โครงการจัดการความรู้เพื่อพัฒนา องค์กรสู่ความเป็นเลิศ	ผู้สำเร็จการศึกษา ด้านสังคมศาสตร์	โครงการจบใน ปีงบประมาณ	แผน ผล	๑	๕๐๐	๕	๘๐	๘๐	๙๐	๑ ต.ค. ๖๑	๓๐ ก.ย. ๖๒	วิทยาเขตสุรินทร์
๕๖๗	โครงการพัฒนาทักษะความสามารถ และกิจกรรมกีฬานิสิต	ผู้สำเร็จการศึกษา ด้านสังคมศาสตร์	โครงการจบใน ปีงบประมาณ	แผน ผล	๑	๕๐	๑	๘๐	๘๐	๙๐	๑ ต.ค. ๖๑	๓๐ ก.ย. ๖๒	
๕๖๘	โครงการประกันคุณภาพการศึกษา	ผู้สำเร็จการศึกษา ด้านสังคมศาสตร์	โครงการจบใน ปีงบประมาณ	แผน ผล	๑	๑๕๐	๑	๘๐	๘๐	๙๐	๑ ต.ค. ๖๑	๓๐ ก.ย. ๖๒	วิทยาเขตสุรินทร์
๕๖๙	โครงการจัดทำสื่อและแนะแนวการศึกษา	ผู้สำเร็จการศึกษา ด้านสังคมศาสตร์	โครงการจบใน ปีงบประมาณ	แผน ผล	๑	๑๐๐	๑	๘๐	๘๐	๙๐	๑ ต.ค. ๖๑	๓๐ ก.ย. ๖๒	
๕๗๐	โครงการเตรียมความพร้อมนิสิตก่อน เข้าศึกษา	ผู้สำเร็จการศึกษา ด้านสังคมศาสตร์	โครงการจบใน ปีงบประมาณ	แผน ผล	๑	๕๐	๑	๘๐	๘๐	๙๐	๑ ต.ค. ๖๑	๓๐ ก.ย. ๖๒	วิทยาเขตสุรินทร์
๕๗๑	โครงการวันไหว้ครู	ผู้สำเร็จการศึกษา ด้านสังคมศาสตร์	โครงการจบใน ปีงบประมาณ	แผน ผล	๑	๓๐	๑	๘๐	๘๐	๙๐	๑ ต.ค. ๖๑	๓๐ ก.ย. ๖๒	
๕๗๒	โครงการปฐมนิเทศนิสิตใหม่	ผู้สำเร็จการศึกษา ด้านสังคมศาสตร์	โครงการจบใน ปีงบประมาณ	แผน ผล	๑	๑๕๐	๑	๘๐	๘๐	๙๐	๑ ต.ค. ๖๑	๓๐ ก.ย. ๖๒	วิทยาเขตสุรินทร์

ลำดับที่	ชื่อโครงการ	ผลผลิต	ลักษณะโครงการ	ผลการดำเนินการ									(ส่วนงาน)
				ตัวชี้วัดเชิงปริมาณ			ตัวชี้วัดเชิงคุณภาพ			ตัวชี้วัดเชิงเวลา			
				จำนวนโครงการ	จำนวนผู้เข้าร่วมโครงการ	จำนวนครั้งที่จัด	ผู้เข้าร่วมมีความรู้ความเข้าใจเพิ่มขึ้น	ความพึงพอใจของผู้เข้ารับบริการ	งานโครงการแล้วเสร็จตามเวลาที่กำหนด	กำหนดวันดำเนินการ			
				(โครงการ)	(คน)	(ครั้ง)	(ร้อยละ)	(ร้อยละ)	(ร้อยละ)	เริ่มต้น	สิ้นสุด		
๕๗๓	โครงการส่งเสริมความเป็นครูแก่นิสิต	ผู้สำเร็จการศึกษาด้านสังคมศาสตร์	โครงการจบใน ปีงบประมาณ	แผน ผล	๑	๒๐	๒	๘๐	๘๐	๙๐	๑ ต.ค. ๖๑	๓๐ ก.ย. ๖๒	วิทยาเขตสุรินทร์
๕๗๔	โครงการกีฬาสัมพันธ์เพื่อสุขภาพและความสามัคคีของบุคลากร	ผู้สำเร็จการศึกษาด้านสังคมศาสตร์	โครงการจบใน ปีงบประมาณ	แผน ผล	๑	๑๐	๑	๘๐	๘๐	๙๐	๑ ต.ค. ๖๑	๓๐ ก.ย. ๖๒	
๕๗๕	โครงการจัดทำแผนพัฒนา/งบประมาณ/แผนปฏิบัติการประจำปี	ผู้สำเร็จการศึกษาด้านสังคมศาสตร์	โครงการจบใน ปีงบประมาณ	แผน ผล	๑	๒๐๐	๑	๘๐	๘๐	๙๐	๑ ต.ค. ๖๑	๓๐ ก.ย. ๖๒	วิทยาเขตพะเยา
๕๗๖	โครงการจัดกิจกรรมเสริมหลักสูตร	ผู้สำเร็จการศึกษาด้านสังคมศาสตร์	โครงการจบใน ปีงบประมาณ	แผน ผล	๑	๑๐๐	๓	๘๐	๘๐	๙๐	๑ ต.ค. ๖๑	๓๐ ก.ย. ๖๒	
๕๗๗	โครงการจัดกิจกรรมเสริมหลักสูตร คณะพุทธศาสตร์-ปรัชญา	ผู้สำเร็จการศึกษาด้านสังคมศาสตร์	โครงการจบใน ปีงบประมาณ	แผน ผล	๑	๕๐๐	๖	๘๐	๘๐	๙๐	๑ ต.ค. ๖๑	๓๐ ก.ย. ๖๒	วิทยาเขตพะเยา
๕๗๘	โครงการจัดกิจกรรมเสริมหลักสูตรคณะรัฐศาสตร์	ผู้สำเร็จการศึกษาด้านสังคมศาสตร์	โครงการจบใน ปีงบประมาณ	แผน ผล	๑	๕๐๐	๑	๘๐	๘๐	๙๐	๑ ต.ค. ๖๑	๓๐ ก.ย. ๖๒	
๕๗๙	โครงการจัดกิจกรรมเสริมหลักสูตรคณะครุศาสตร์	ผู้สำเร็จการศึกษาด้านสังคมศาสตร์	โครงการจบใน ปีงบประมาณ	แผน ผล	๑	๕๐๐	๕	๘๐	๘๐	๙๐	๑ ต.ค. ๖๑	๓๐ ก.ย. ๖๒	วิทยาเขตพะเยา
๕๘๐	โครงการปฏิบัติวิปัสสนากัมมัฏฐานนิสิต	ผู้สำเร็จการศึกษาด้านสังคมศาสตร์	โครงการจบใน ปีงบประมาณ	แผน ผล	๑	๕๐๐	๑	๘๐	๘๐	๙๐	๑ ต.ค. ๖๑	๓๐ ก.ย. ๖๒	
๕๘๑	โครงการแลกเปลี่ยนเรียนรู้การประกันคุณภาพการศึกษา	ผู้สำเร็จการศึกษาด้านสังคมศาสตร์	โครงการจบใน ปีงบประมาณ	แผน ผล	๑	๕๐	๑	๘๐	๘๐	๙๐	๑ ต.ค. ๖๑	๓๐ ก.ย. ๖๒	วิทยาเขตพะเยา
๕๘๒	โครงการพัฒนาศักยภาพบุคลากรสายวิชาการและสายปฏิบัติการวิชาชีพ	ผู้สำเร็จการศึกษาด้านสังคมศาสตร์	โครงการจบใน ปีงบประมาณ	แผน ผล	๑	๑๐๐	๑	๘๐	๘๐	๙๐	๑ ต.ค. ๖๑	๓๐ ก.ย. ๖๒	
๕๘๓	โครงการสนับสนุนส่งเสริมการผลิตเอกสารตำราทางวิชาการ	ผู้สำเร็จการศึกษาด้านสังคมศาสตร์	โครงการจบใน ปีงบประมาณ	แผน ผล	๑	๒๐๐	๑	๘๐	๘๐	๙๐	๑ ต.ค. ๖๑	๓๐ ก.ย. ๖๒	วิทยาเขตพะเยา

ลำดับที่	ชื่อโครงการ	ผลผลิต	ลักษณะโครงการ	ผลการดำเนินการ									(ส่วนงาน)
				ตัวชี้วัดเชิงปริมาณ			ตัวชี้วัดเชิงคุณภาพ			ตัวชี้วัดเชิงเวลา			
				จำนวนโครงการ (โครงการ)	จำนวนผู้เข้าร่วมโครงการ (คน)	จำนวนครั้งที่จัด (ครั้ง)	ผู้เข้าร่วมมีความรู้ความเข้าใจเพิ่มขึ้น (ร้อยละ)	ความพึงพอใจของผู้เข้ารับบริการ (ร้อยละ)	งานโครงการแล้วเสร็จตามเวลาที่กำหนด (ร้อยละ)	กำหนดวันดำเนินการ			
										เริ่มต้น	สิ้นสุด		
๕๘๔	โครงการส่งเสริมกิจการนิสิตมหาจุฬา	ผู้สำเร็จการศึกษา ด้านสังคมศาสตร์	โครงการจบใน ปีงบประมาณ	แผน	๑	๒๐๐	๒	๘๐	๘๐	๙๐	๑ ต.ค. ๖๑	๓๐ ก.ย. ๖๒	วิทยาเขตพะเยา
				ผล									
๕๘๕	โครงการพัฒนาระบบการจัดการความรู้ และการบริหารงานความเสี่ยง	ผู้สำเร็จการศึกษา ด้านสังคมศาสตร์	โครงการจบใน ปีงบประมาณ	แผน	๑	๒๐๐	๒	๘๐	๘๐	๙๐	๑ ต.ค. ๖๑	๓๐ ก.ย. ๖๒	วิทยาเขตพะเยา
				ผล									
๕๘๖	โครงการพัฒนาระบบการบริหาร จัดการที่มีประสิทธิภาพตามหลักธรร มาภิบาล	ผู้สำเร็จการศึกษา ด้านสังคมศาสตร์	โครงการจบใน ปีงบประมาณ	แผน	๑	๑๐๐	๒	๘๐	๘๐	๙๐	๑ ต.ค. ๖๑	๓๐ ก.ย. ๖๒	วิทยาเขตพะเยา
				ผล									
๕๘๗	โครงการปรับปรุงทัศนียภาพ มจร. นำ อยู่สู่สังคม	ผู้สำเร็จการศึกษา ด้านสังคมศาสตร์	โครงการจบใน ปีงบประมาณ	แผน	๑	๑๐๐	๑	๘๐	๘๐	๙๐	๑ ต.ค. ๖๑	๓๐ ก.ย. ๖๒	วิทยาเขตพะเยา
				ผล									
๕๘๘	โครงการบูรพาจารย์ วิทยาเขตพะเยา	ผู้สำเร็จการศึกษา ด้านสังคมศาสตร์	โครงการจบใน ปีงบประมาณ	แผน	๑	๔๐๐	๒	๘๐	๘๐	๙๐	๑ ต.ค. ๖๑	๓๐ ก.ย. ๖๒	วิทยาเขตพะเยา
				ผล									
๕๘๙	โครงการนิเทศนิสิตฝึกปฏิบัติการสอน ในสถานศึกษา	ผู้สำเร็จการศึกษา ด้านสังคมศาสตร์	โครงการจบใน ปีงบประมาณ	แผน	๑	๑๕๐	๑	๘๐	๘๐	๙๐	๑ ต.ค. ๖๑	๓๐ ก.ย. ๖๒	วิทยาเขตพะเยา
				ผล									
๕๙๐	โครงการปฏิบัตินิเทศนิสิตใหม่	ผู้สำเร็จการศึกษา ด้านสังคมศาสตร์	โครงการจบใน ปีงบประมาณ	แผน	๑	๑๐๐	๑	๘๐	๘๐	๙๐	๑ มิ.ย. ๖๒	๓๐ มิ.ย. ๖๒	วิทยาเขตพะเยา
				ผล									
๕๙๑	โครงการฝึกประสบการณ์วิชาชีพนิสิต	ผู้สำเร็จการศึกษา ด้านสังคมศาสตร์	โครงการจบใน ปีงบประมาณ	แผน	๑	๒๐๐	๑	๘๐	๘๐	๙๐	๑ ต.ค. ๖๑	๓๐ ก.ย. ๖๒	วิทยาเขตพะเยา
				ผล									
๕๙๒	โครงการสนับสนุนส่งเสริมพัฒนา ศักยภาพบัณฑิตสู่สังคมคุณภาพ	ผู้สำเร็จการศึกษา ด้านสังคมศาสตร์	โครงการจบใน ปีงบประมาณ	แผน	๑	๑๐๐	๒	๘๐	๘๐	๙๐	๑ ต.ค. ๖๑	๓๐ ก.ย. ๖๒	วิทยาเขตพะเยา
				ผล									
๕๙๓	โครงการส่งเสริมสุขภาพและศักยภาพ การทำงานบุคลากร	ผู้สำเร็จการศึกษา ด้านสังคมศาสตร์	โครงการจบใน ปีงบประมาณ	แผน	๑	๒๐	๑	๘๐	๘๐	๙๐	๑ ต.ค. ๖๑	๓๐ ก.ย. ๖๒	วิทยาเขตพะเยา
				ผล									

ลำดับที่	ชื่อโครงการ	ผลผลิต	ลักษณะโครงการ	ผลการดำเนินการ									(ส่วนงาน)
				ตัวชี้วัดเชิงปริมาณ			ตัวชี้วัดเชิงคุณภาพ			ตัวชี้วัดเชิงเวลา			
				จำนวนโครงการ (โครงการ)	จำนวนผู้เข้าร่วมโครงการ (คน)	จำนวนครั้งที่จัด (ครั้ง)	ผู้เข้าร่วมมีความรู้ความเข้าใจเพิ่มขึ้น (ร้อยละ)	ความพึงพอใจของผู้เข้ารับบริการ (ร้อยละ)	ขนาดโครงการแล้วเสร็จ (ร้อยละ)	กำหนดวันดำเนินการ			
										เริ่มต้น	สิ้นสุด		
๕๙๔	โครงการส่งเสริมสุขภาพและศักยภาพบุคลากรและนิสิต (กีฬาสี่สานสัมพันธ์) วิทยาเขตพะเยา	ผู้สำเร็จการศึกษา ด้านสังคมศาสตร์	โครงการจบใน ปีงบประมาณ	แผน	๑	๕๐	๑	๘๐	๘๐	๙๐	๑ ต.ค. ๖๑	๓๐ ก.ย. ๖๒	วิทยาเขตพะเยา
				ผล									
๕๙๕	โครงการจัดทำแผนพัฒนา/งบประมาณ/แผนปฏิบัติการ	ผู้สำเร็จการศึกษา ด้านสังคมศาสตร์	โครงการจบใน ปีงบประมาณ	แผน	๑	๕๐	๑	๘๐	๘๐	๙๐	๑ ต.ค. ๖๑	๓๐ ก.ย. ๖๒	วิทยาเขตบาฬีศึกษาพุทธโฆส
				ผล									
๕๙๖	โครงการจัดกิจกรรมเสริมหลักสูตร	ผู้สำเร็จการศึกษา ด้านสังคมศาสตร์	โครงการจบใน ปีงบประมาณ	แผน	๑	๕๐	๑	๘๐	๘๐	๙๐	๑ ต.ค. ๖๑	๓๐ ก.ย. ๖๒	วิทยาเขตบาฬีศึกษาพุทธโฆส
				ผล									
๕๙๗	โครงการปฏิบัติวิปัสสนากัมมัฏฐานนิสิตเฉลิมพระเกียรติฯ	ผู้สำเร็จการศึกษา ด้านสังคมศาสตร์	โครงการจบใน ปีงบประมาณ	แผน	๑	๔๐	๑	๘๐	๘๐	๙๐	๑ ธ.ค. ๖๑	๓๐ ธ.ค. ๖๑	วิทยาเขตบาฬีศึกษาพุทธโฆส
				ผล									
๕๙๘	โครงการส่งเสริมคณาจารย์เข้าสู่ตำแหน่งทางวิชาการ	ผู้สำเร็จการศึกษา ด้านสังคมศาสตร์	โครงการจบใน ปีงบประมาณ	แผน	๑	๕๐๐	๔	๘๐	๘๐	๙๐	๑ ต.ค. ๖๑	๓๐ ก.ย. ๖๒	วิทยาเขตบาฬีศึกษาพุทธโฆส
				ผล									
๕๙๙	โครงการปฐมนิเทศนิสิตใหม่/ปัจฉิมนิเทศ	ผู้สำเร็จการศึกษา ด้านสังคมศาสตร์	โครงการจบใน ปีงบประมาณ	แผน	๑	๕๐๐	๑	๘๐	๘๐	๙๐	๑ ต.ค. ๖๑	๓๐ ก.ย. ๖๒	วิทยาเขตบาฬีศึกษาพุทธโฆส
				ผล									
๖๐๐	โครงการผลิตเอกสารการสอน/ตำรา/บทความทางวิชาการ	ผู้สำเร็จการศึกษา ด้านสังคมศาสตร์	โครงการจบใน ปีงบประมาณ	แผน	๑	๕๐	๒	๘๐	๘๐	๙๐	๑ ต.ค. ๖๑	๓๐ ก.ย. ๖๒	วิทยาเขตบาฬีศึกษาพุทธโฆส
				ผล									
๖๐๑	โครงการส่งเสริมความรู้ด้านประกันคุณภาพการศึกษาแก่บุคลากรและนิสิต	ผู้สำเร็จการศึกษา ด้านสังคมศาสตร์	โครงการจบใน ปีงบประมาณ	แผน	๑	๒๐๐	๒	๘๐	๘๐	๙๐	๑ ต.ค. ๖๑	๓๐ ก.ย. ๖๒	วิทยาเขตบาฬีศึกษาพุทธโฆส
				ผล									
๖๐๒	โครงการพัฒนาทักษะภาษาอังกฤษแก่บุคลากรสายอาจารย์และเจ้าหน้าที่	ผู้สำเร็จการศึกษา ด้านสังคมศาสตร์	โครงการจบใน ปีงบประมาณ	แผน	๑	๑๐	๑	๘๐	๘๐	๙๐	๑ ต.ค. ๖๑	๓๐ ก.ย. ๖๒	วิทยาเขตบาฬีศึกษาพุทธโฆส
				ผล									
๖๐๓	โครงการพัฒนาศักยภาพนิสิตและเสริมสร้างทักษะการเรียนรู้ในศตวรรษที่ ๒๑	ผู้สำเร็จการศึกษา ด้านสังคมศาสตร์	โครงการจบใน ปีงบประมาณ	แผน	๑	๓๐๐	๒	๘๐	๘๐	๙๐	๑ ต.ค. ๖๑	๓๐ ก.ย. ๖๒	วิทยาเขตบาฬีศึกษาพุทธโฆส
				ผล									







ลำดับที่	ชื่อโครงการ	ผลผลิต	ลักษณะโครงการ	ผลการดำเนินการ									(ส่วนงาน)
				ตัวชี้วัดเชิงปริมาณ			ตัวชี้วัดเชิงคุณภาพ			ตัวชี้วัดเชิงเวลา			
				จำนวนโครงการ (โครงการ)	จำนวนผู้เข้าร่วมโครงการ (คน)	จำนวนครั้งที่จัด (ครั้ง)	ผู้เข้าร่วมมีความรู้ความเข้าใจเพิ่มขึ้น (ร้อยละ)	ความพึงพอใจของผู้เข้ารับบริการ (ร้อยละ)	งานโครงการแล้วเสร็จตามเวลาที่กำหนด (ร้อยละ)	กำหนดวันดำเนินการ			
										เริ่มต้น	สิ้นสุด		
๖๒๓	โครงการพัฒนาศักยภาพนิสิต	ผู้สำเร็จการศึกษา ด้านสังคมศาสตร์	โครงการจบใน ปีงบประมาณ	แผน	๑	๕๐	๑	๘๐	๘๐	๙๐	๑ ต.ค. ๖๑	๓๐ ก.ย. ๖๒	วิทยาเขตนครสวรรค์
				ผล									
๖๒๔	โครงการนิสิตอาสาพัฒนาชุมชน	ผู้สำเร็จการศึกษา ด้านสังคมศาสตร์	โครงการจบใน ปีงบประมาณ	แผน	๑	๕๐	๒	๘๐	๘๐	๙๐	๑ ต.ค. ๖๑	๓๐ ก.ย. ๖๒	วิทยาเขตนครสวรรค์
				ผล									
๖๒๕	โครงการประกันคุณภาพการศึกษา	ผู้สำเร็จการศึกษา ด้านสังคมศาสตร์	โครงการจบใน ปีงบประมาณ	แผน	๑	๕๐๐	๒	๘๐	๘๐	๙๐	๑ ต.ค. ๖๑	๓๐ ก.ย. ๖๒	วิทยาเขตนครสวรรค์
				ผล									
๖๒๖	โครงการกีฬาสัมพันธ์	ผู้สำเร็จการศึกษา ด้านสังคมศาสตร์	โครงการจบใน ปีงบประมาณ	แผน	๑	๕๐๐	๑	๘๐	๘๐	๙๐	๑ ต.ค. ๖๑	๓๐ ก.ย. ๖๒	วิทยาเขตนครสวรรค์
				ผล									
๖๒๗	โครงการพัฒนาศักยภาพบุคลากร	ผู้สำเร็จการศึกษา ด้านสังคมศาสตร์	โครงการจบใน ปีงบประมาณ	แผน	๑	๑๐๐	๑	๘๐	๘๐	๙๐	๑ ต.ค. ๖๑	๓๐ ก.ย. ๖๒	วิทยาเขตนครสวรรค์
				ผล									
๖๒๘	โครงการพัฒนาศักยภาพบุคลากรด้านวิชาการ และปฏิบัติการ	ผู้สำเร็จการศึกษา ด้านสังคมศาสตร์	โครงการจบใน ปีงบประมาณ	แผน	๑	๑๐๐	๒	๘๐	๘๐	๙๐	๑ ต.ค. ๖๑	๓๐ ก.ย. ๖๒	วิทยาเขตนครสวรรค์
				ผล									
๖๒๙	โครงการปฐมนิเทศนิสิตใหม่	ผู้สำเร็จการศึกษา ด้านสังคมศาสตร์	โครงการจบใน ปีงบประมาณ	แผน	๑	๒๐	๑	๘๐	๘๐	๙๐	๑ มิ.ย. ๖๒	๓๐ มิ.ย. ๖๒	วิทยาเขตนครสวรรค์
				ผล									
๖๓๐	โครงการจัดทำแผนการเงินและ งบประมาณ	ผู้สำเร็จการศึกษา ด้านสังคมศาสตร์	โครงการจบใน ปีงบประมาณ	แผน	๑	๑๐๐	๒	๘๐	๘๐	๙๐	๑ ต.ค. ๖๑	๓๐ ก.ย. ๖๒	วิทยาเขตนครสวรรค์
				ผล									
๖๓๑	โครงการอบรมสัมมนาให้ความรู้แก่นิสิต เรื่องการประกันคุณภาพการศึกษา	ผู้สำเร็จการศึกษา ด้านสังคมศาสตร์	โครงการจบใน ปีงบประมาณ	แผน	๑	๓๐	๒	๘๐	๘๐	๙๐	๑ ต.ค. ๖๑	๓๐ ก.ย. ๖๒	วิทยาเขตนครสวรรค์
				ผล									
๖๓๒	โครงการฝึกอบรมบุคลากรผู้ปฏิบัติงาน การเงิน บัญชี	ผู้สำเร็จการศึกษา ด้านสังคมศาสตร์	โครงการจบใน ปีงบประมาณ	แผน	๑	๑๐๐	๒	๘๐	๘๐	๙๐	๑ ต.ค. ๖๑	๓๐ ก.ย. ๖๒	วิทยาเขตนครสวรรค์
				ผล									

ลำดับที่	ชื่อโครงการ	ผลผลิต	ลักษณะโครงการ	ผลการดำเนินการ									(ส่วนงาน)
				ตัวชี้วัดเชิงปริมาณ			ตัวชี้วัดเชิงคุณภาพ			ตัวชี้วัดเชิงเวลา			
				จำนวน	จำนวนผู้เข้า	จำนวน	ผู้เข้าร่วมมีความรู้	ความพึงพอใจของ	งานโครงการแล้วเสร็จ	กำหนดวันดำเนินการ			
				โครงการ	ร่วมโครงการ	ครั้งที่จัด	ความเข้าใจเพิ่มขึ้น	ผู้เข้ารับบริการ	ตามเวลาที่กำหนด	เริ่มต้น	สิ้นสุด		
(โครงการ)	(คน)	(ครั้ง)	(ร้อยละ)	(ร้อยละ)	(ร้อยละ)								
๖๓๓	โครงการพัฒนาระบบการจัดการการ ความรู้ในองค์การวิทยาเขตนครสวรรค์ (KM)	ผู้สำเร็จการศึกษา ด้านสังคมศาสตร์	โครงการจบใน ปีงบประมาณ	แผน	๑	๒๐	๒	๘๐	๘๐	๙๐	๑ ต.ค. ๖๑	๓๐ ก.ย. ๖๒	วิทยาเขตนครสวรรค์
				ผล									
๖๓๔	โครงการฝึกประสบการณ์วิชาชีพ	ผู้สำเร็จการศึกษา ด้านสังคมศาสตร์	โครงการจบใน ปีงบประมาณ	แผน	๑	๓๐๐	๒	๘๐	๘๐	๙๐	๑ ต.ค. ๖๑	๓๐ ก.ย. ๖๒	วิทยาเขตนครสวรรค์
				ผล									
๖๓๕	โครงการประชาสัมพันธ์และแนะแนว การศึกษา	ผู้สำเร็จการศึกษา ด้านสังคมศาสตร์	โครงการจบใน ปีงบประมาณ	แผน	๑	๕๐	๒	๘๐	๘๐	๙๐	๑ ต.ค. ๖๑	๓๐ ก.ย. ๖๒	วิทยาเขตนครสวรรค์
				ผล									
๖๓๖	โครงการประชุมสัมมนาหาเชิง ปฏิบัติการเพื่อจัดทำแผนกลยุทธ์	ผู้สำเร็จการศึกษา ด้านสังคมศาสตร์	โครงการจบใน ปีงบประมาณ	แผน	๑	๕๐๐	๒	๘๐	๘๐	๙๐	๑ ต.ค. ๖๑	๓๐ ก.ย. ๖๒	วิทยาเขตนครสวรรค์
				ผล									
๖๓๗	โครงการพัฒนาระบบความเสี่ยง (RM)	ผู้สำเร็จการศึกษา ด้านสังคมศาสตร์	โครงการจบใน ปีงบประมาณ	แผน	๑	๓๐๐	๒	๘๐	๘๐	๙๐	๑ ต.ค. ๖๑	๓๐ ก.ย. ๖๒	วิทยาเขตนครสวรรค์
				ผล									
๖๓๘	โครงการปัจฉิมนิเทศนิสิตก่อนเข้ารับ ปริญญา วิทยาเขตนครสวรรค์ประจำปี การศึกษา ๒๕๖๐	ผู้สำเร็จการศึกษา ด้านสังคมศาสตร์	โครงการจบใน ปีงบประมาณ	แผน	๑	๓๐	๑	๘๐	๘๐	๙๐	๑ ต.ค. ๖๑	๓๐ ก.ย. ๖๒	วิทยาเขตนครสวรรค์
				ผล									
๖๓๙	โครงการเตรียมความพร้อมและปรับ พื้นฐานนิสิตใหม่	ผู้สำเร็จการศึกษา ด้านสังคมศาสตร์	โครงการจบใน ปีงบประมาณ	แผน	๑	๓๐๐	๒	๘๐	๘๐	๙๐	๑ ต.ค. ๖๑	๓๐ ก.ย. ๖๒	วิทยาเขตนครสวรรค์
				ผล									
๖๔๐	โครงการประชุมทางวิชาการที่มีรายงาน การประชุม (Proceedings)	ผู้สำเร็จการศึกษา ด้านสังคมศาสตร์	โครงการจบใน ปีงบประมาณ	แผน	๑	๕๐	๑	๘๐	๘๐	๙๐	๑ ต.ค. ๖๑	๓๐ ก.ย. ๖๒	วิทยาเขตนครสวรรค์
				ผล									
๖๔๑	โครงการพัฒนาศักยภาพการสอน สำหรับอาจารย์	ผู้สำเร็จการศึกษา ด้านสังคมศาสตร์	โครงการจบใน ปีงบประมาณ	แผน	๑	๕๐	๑	๘๐	๘๐	๙๐	๑ ต.ค. ๖๑	๓๐ ก.ย. ๖๒	วิทยาเขตนครสวรรค์
				ผล									

ลำดับที่	ชื่อโครงการ	ผลผลิต	ลักษณะโครงการ	ผลการดำเนินการ									(ส่วนงาน)
				ตัวชี้วัดเชิงปริมาณ			ตัวชี้วัดเชิงคุณภาพ			ตัวชี้วัดเชิงเวลา			
				จำนวนโครงการ (โครงการ)	จำนวนผู้เข้าร่วมโครงการ (คน)	จำนวนครั้งที่จัด (ครั้ง)	ผู้เข้าร่วมมีความรู้ความเข้าใจเพิ่มขึ้น (ร้อยละ)	ความพึงพอใจของผู้เข้ารับบริการ (ร้อยละ)	งานโครงการแล้วเสร็จตามเวลาที่กำหนด (ร้อยละ)	กำหนดวันดำเนินการ			
										เริ่มต้น	สิ้นสุด		
๖๔๒	โครงการส่งเสริมความเป็นครูของนิสิตหลักสูตรพุทธศาสตรบัณฑิต สาขาวิชาสังคมศึกษา	ผู้สำเร็จการศึกษา ด้านสังคมศาสตร์	โครงการจบใน ปีงบประมาณ	แผน ผล	๑	๓๐๐	๑	๘๐	๘๐	๙๐	๑ ต.ค. ๖๑	๓๐ ก.ย. ๖๒	วิทยาเขตนครสวรรค์
๖๔๓	โครงการสนับสนุนบุคลากรสายปฏิบัติการเข้าสู่ตำแหน่งตามสายปฏิบัติการวิชาชีพ (ชานาญการ)	ผู้สำเร็จการศึกษา ด้านสังคมศาสตร์	โครงการจบใน ปีงบประมาณ	แผน ผล	๑	๑๐๐	๑	๘๐	๘๐	๙๐	๑ ต.ค. ๖๑	๓๐ ก.ย. ๖๒	วิทยาเขตนครสวรรค์
๖๔๔	โครงการพัฒนาศักยภาพบุคลากรสายปฏิบัติการทักษะด้านภาษาอังกฤษ	ผู้สำเร็จการศึกษา ด้านสังคมศาสตร์	โครงการจบใน ปีงบประมาณ	แผน ผล	๑	๓๐๐	๑	๘๐	๘๐	๙๐	๑ ต.ค. ๖๑	๓๐ ก.ย. ๖๒	วิทยาเขตนครสวรรค์
๖๔๕	โครงการอบรมคณาจารย์กรอกเกรดออนไลน์	ผู้สำเร็จการศึกษา ด้านสังคมศาสตร์	โครงการจบใน ปีงบประมาณ	แผน ผล	๑	๓๐๐	๑	๘๐	๘๐	๙๐	๑ ต.ค. ๖๑	๓๐ ก.ย. ๖๒	วิทยาเขตนครสวรรค์
๖๔๖	โครงการกิจกรรมการแข่งขันตอบปัญหากฎหมาย สัปดาห์พี	ผู้สำเร็จการศึกษา ด้านสังคมศาสตร์	โครงการจบใน ปีงบประมาณ	แผน ผล	๑	๑๐๐	๑	๘๐	๘๐	๙๐	๑ ต.ค. ๖๑	๓๐ ก.ย. ๖๒	วิทยาเขตนครสวรรค์
๖๔๗	โครงการพัฒนาคุณภาพการผลิตบัณฑิต	ผู้สำเร็จการศึกษา ด้านสังคมศาสตร์	โครงการจบใน ปีงบประมาณ	แผน ผล	๑	๑๐๐	๑	๘๐	๘๐	๙๐	๑ ต.ค. ๖๑	๓๐ ก.ย. ๖๒	วิทยาเขตนครสวรรค์
๖๔๘	โครงการคลินิกวิทยานิพนธ์ระดับบัณฑิตศึกษา	ผู้สำเร็จการศึกษา ด้านสังคมศาสตร์	โครงการจบใน ปีงบประมาณ	แผน ผล	๑	๕๐	๒	๘๐	๘๐	๙๐	๑ ต.ค. ๖๑	๓๐ ก.ย. ๖๒	วิทยาเขตนครสวรรค์
๖๔๙	โครงการ เสริมสร้างศักยภาพนิสิตในศตวรรษที่ ๒๑	ผู้สำเร็จการศึกษา ด้านสังคมศาสตร์	โครงการจบใน ปีงบประมาณ	แผน ผล	๑	๑,๐๐๐	๕	๘๐	๘๐	๙๐	๑ ต.ค. ๖๑	๓๐ ก.ย. ๖๒	วิทยาเขตนครสวรรค์
๖๕๐	โครงการศึกษาดูงานเพื่อพัฒนากระบวนการเรียนรู้	ผู้สำเร็จการศึกษา ด้านสังคมศาสตร์	โครงการจบใน ปีงบประมาณ	แผน ผล	๑	๒๐	๑	๘๐	๘๐	๙๐	๑ ต.ค. ๖๑	๓๐ ก.ย. ๖๒	วิทยาเขตนครสวรรค์

ลำดับที่	ชื่อโครงการ	ผลผลิต	ลักษณะโครงการ	ผลการดำเนินการ								(ส่วนงาน)	
				ตัวชี้วัดเชิงปริมาณ			ตัวชี้วัดเชิงคุณภาพ		ตัวชี้วัดเชิงเวลา				
				จำนวนโครงการ	จำนวนผู้เข้าร่วมโครงการ	จำนวนครั้งที่จัด	ผู้เข้าร่วมมีความรู้ความเข้าใจเพิ่มขึ้น	ความพึงพอใจของผู้เข้ารับบริการ	ขนาดเวลาที่กำหนด	กำหนดวันดำเนินการ			
				(โครงการ)	(คน)	(ครั้ง)	(ร้อยละ)	(ร้อยละ)	(ร้อยละ)	เริ่มต้น	สิ้นสุด		
๖๕๑	โครงการอบรมให้ความรู้เกี่ยวกับ พรบ. คอมพิวเตอร์ ๒๕๖๐	ผู้สำเร็จการศึกษา ด้านสังคมศาสตร์	โครงการจบใน ปีงบประมาณ	แผน ผล	๑	๒๐	๑	๘๐	๘๐	๙๐	๑ ต.ค. ๖๑	๓๐ ก.ย. ๖๒	วิทยาเขตนครสวรรค์
๖๕๒	โครงการพัฒนาคุณธรรม จริยธรรม นิสิต	ผู้สำเร็จการศึกษา ด้านสังคมศาสตร์	โครงการจบใน ปีงบประมาณ	แผน ผล	๑	๑๐๐	๑	๘๐	๘๐	๙๐	๑ ต.ค. ๖๑	๓๐ ก.ย. ๖๒	วิทยาเขตนครสวรรค์
๖๕๓	โครงการจัดทำแผนงบประมาณ/ ปฏิบัติการประจำปี	ผู้สำเร็จการศึกษา ด้านสังคมศาสตร์	โครงการจบใน ปีงบประมาณ	แผน ผล	๑	๑๐๐	๑	๘๐	๘๐	๙๐	๑ ต.ค. ๖๑	๓๐ ก.ย. ๖๒	วิทยาลัยสงฆ์เลย
๖๕๔	โครงการจัดกิจกรรมเสริมหลักสูตร	ผู้สำเร็จการศึกษา ด้านสังคมศาสตร์	โครงการจบใน ปีงบประมาณ	แผน ผล	๑	๒๐	๑	๘๐	๘๐	๙๐	๑ ต.ค. ๖๑	๓๐ ก.ย. ๖๒	วิทยาลัยสงฆ์เลย
๖๕๕	โครงการปฏิบัติวิปัสสนากัมมัฏฐาน	ผู้สำเร็จการศึกษา ด้านสังคมศาสตร์	โครงการจบใน ปีงบประมาณ	แผน ผล	๑	๑๐๐	๑	๘๐	๘๐	๙๐	๑ ธ.ค. ๖๑	๓๐ ธ.ค. ๖๑	วิทยาลัยสงฆ์เลย
๖๕๖	โครงการประชาสัมพันธ์และแนะแนว การศึกษา	ผู้สำเร็จการศึกษา ด้านสังคมศาสตร์	โครงการจบใน ปีงบประมาณ	แผน ผล	๑	๒๐๐	๑	๘๐	๘๐	๙๐	๑ ต.ค. ๖๑	๓๐ ก.ย. ๖๒	วิทยาลัยสงฆ์เลย
๖๕๗	โครงการพัฒนาการเรียนการสอนเน้น ผู้เรียนเป็นศูนย์กลาง	ผู้สำเร็จการศึกษา ด้านสังคมศาสตร์	โครงการจบใน ปีงบประมาณ	แผน ผล	๑	๑๐๐	๑	๘๐	๘๐	๙๐	๑ ต.ค. ๖๑	๓๐ ก.ย. ๖๒	วิทยาลัยสงฆ์เลย
๖๕๘	โครงการฝึกอบรม ICT สำหรับคณาจารย์	ผู้สำเร็จการศึกษา ด้านสังคมศาสตร์	โครงการจบใน ปีงบประมาณ	แผน ผล	๑	๕๐	๒	๘๐	๘๐	๙๐	๑ ต.ค. ๖๑	๓๐ ก.ย. ๖๒	วิทยาลัยสงฆ์เลย
๖๕๙	โครงการส่งเสริมและพัฒนาอาจารย์เข้า สู่งานทางวิชาการ	ผู้สำเร็จการศึกษา ด้านสังคมศาสตร์	โครงการจบใน ปีงบประมาณ	แผน ผล	๑	๕๐๐	๒	๘๐	๘๐	๙๐	๑ ต.ค. ๖๑	๓๐ ก.ย. ๖๒	วิทยาลัยสงฆ์เลย
๖๖๐	โครงการพัฒนาเทคนิคการสอน	ผู้สำเร็จการศึกษา ด้านสังคมศาสตร์	โครงการจบใน ปีงบประมาณ	แผน ผล	๑	๕๐๐	๑	๘๐	๘๐	๙๐	๑ ต.ค. ๖๑	๓๐ ก.ย. ๖๒	วิทยาลัยสงฆ์เลย

ลำดับที่	ชื่อโครงการ	ผลผลิต	ลักษณะโครงการ	ผลการดำเนินการ									(ส่วนงาน)
				ตัวชี้วัดเชิงปริมาณ			ตัวชี้วัดเชิงคุณภาพ			ตัวชี้วัดเชิงเวลา			
				จำนวนโครงการ (โครงการ)	จำนวนผู้เข้าร่วมโครงการ (คน)	จำนวนครั้งที่จัด (ครั้ง)	ผู้เข้าร่วมมีความรู้ความเข้าใจเพิ่มขึ้น (ร้อยละ)	ความพึงพอใจของผู้เข้ารับบริการ (ร้อยละ)	งานโครงการแล้วเสร็จตามเวลาที่กำหนด (ร้อยละ)	กำหนดวันดำเนินการ			
										เริ่มต้น	สิ้นสุด		
๖๖๑	โครงการพัฒนาเทคโนโลยีสารสนเทศและการสื่อสาร	ผู้สำเร็จการศึกษาด้านสังคมศาสตร์	โครงการจบในเป้าประมาณ	แผน	๑	๓๐	๑	๘๐	๘๐	๙๐	๑ ต.ค. ๖๑	๓๐ ก.ย. ๖๒	วิทยาลัยสงฆ์เลย
				ผล									
๖๖๒	โครงการพัฒนาศักยภาพของนิสิต	ผู้สำเร็จการศึกษาด้านสังคมศาสตร์	โครงการจบในเป้าประมาณ	แผน	๑	๑๐๐	๒	๘๐	๘๐	๙๐	๑ ต.ค. ๖๑	๓๐ ก.ย. ๖๒	วิทยาลัยสงฆ์เลย
				ผล									
๖๖๓	โครงการกิจกรรมกีฬาและนันทนาการนิสิต	ผู้สำเร็จการศึกษาด้านสังคมศาสตร์	โครงการจบในเป้าประมาณ	แผน	๑	๑๐๐	๒	๘๐	๘๐	๙๐	๑ ต.ค. ๖๑	๓๐ ก.ย. ๖๒	วิทยาลัยสงฆ์เลย
				ผล									
๖๖๔	โครงการส่งเสริมคุณธรรมจริยธรรมนิสิต	ผู้สำเร็จการศึกษาด้านสังคมศาสตร์	โครงการจบในเป้าประมาณ	แผน	๑	๓๐	๒	๘๐	๘๐	๙๐	๑ ต.ค. ๖๑	๓๐ ก.ย. ๖๒	วิทยาลัยสงฆ์เลย
				ผล									
๖๖๕	โครงการศิษย์เก่าสัมพันธ์	ผู้สำเร็จการศึกษาด้านสังคมศาสตร์	โครงการจบในเป้าประมาณ	แผน	๑	๓๐	๒	๘๐	๘๐	๙๐	๑ ต.ค. ๖๑	๓๐ ก.ย. ๖๒	วิทยาลัยสงฆ์เลย
				ผล									
๖๖๖	โครงการอบรมความรู้เทคโนโลยีสารสนเทศสำหรับนิสิต	ผู้สำเร็จการศึกษาด้านสังคมศาสตร์	โครงการจบในเป้าประมาณ	แผน	๑	๑๐	๑	๘๐	๘๐	๙๐	๑ ต.ค. ๖๑	๓๐ ก.ย. ๖๒	วิทยาลัยสงฆ์เลย
				ผล									
๖๖๗	โครงการปฐมนิเทศนิสิตใหม่และต้อนรับนิสิตใหม่	ผู้สำเร็จการศึกษาด้านสังคมศาสตร์	โครงการจบในเป้าประมาณ	แผน	๑	๔๐	๒	๘๐	๘๐	๙๐	๑ ต.ค. ๖๑	๓๐ ก.ย. ๖๒	วิทยาลัยสงฆ์เลย
				ผล									
๖๖๘	โครงการกีฬามหาวิทยาลัย	ผู้สำเร็จการศึกษาด้านสังคมศาสตร์	โครงการจบในเป้าประมาณ	แผน	๑	๒๐	๑	๘๐	๘๐	๙๐	๑ ต.ค. ๖๑	๓๐ ก.ย. ๖๒	วิทยาลัยสงฆ์เลย
				ผล									
๖๖๙	โครงการประกันคุณภาพการศึกษา	ผู้สำเร็จการศึกษาด้านสังคมศาสตร์	โครงการจบในเป้าประมาณ	แผน	๑	๕๐	๑	๘๐	๘๐	๙๐	๑ ต.ค. ๖๑	๓๐ ก.ย. ๖๒	วิทยาลัยสงฆ์เลย
				ผล									
๖๗๐	โครงการสร้างเครือข่ายกับการประกันคุณภาพการศึกษา	ผู้สำเร็จการศึกษาด้านสังคมศาสตร์	โครงการจบในเป้าประมาณ	แผน	๑	๓๐๐	๑	๘๐	๘๐	๙๐	๑ ต.ค. ๖๑	๓๐ ก.ย. ๖๒	วิทยาลัยสงฆ์เลย
				ผล									
๖๗๑	โครงการสนับสนุนพัฒนาบุคลากรสายวิชาชีพ	ผู้สำเร็จการศึกษาด้านสังคมศาสตร์	โครงการจบในเป้าประมาณ	แผน	๑	๕๐	๑	๘๐	๘๐	๙๐	๑ ต.ค. ๖๑	๓๐ ก.ย. ๖๒	วิทยาลัยสงฆ์เลย
				ผล									

ลำดับที่	ชื่อโครงการ	ผลผลิต	ลักษณะโครงการ	ผลการดำเนินการ									(ส่วนงาน)
				ตัวชี้วัดเชิงปริมาณ			ตัวชี้วัดเชิงคุณภาพ			ตัวชี้วัดเชิงเวลา			
				จำนวนโครงการ (โครงการ)	จำนวนผู้เข้าร่วมโครงการ (คน)	จำนวนครั้งที่จัด (ครั้ง)	ผู้เข้าร่วมมีความรู้ความเข้าใจเพิ่มขึ้น (ร้อยละ)	ความพึงพอใจของผู้เข้ารับบริการ (ร้อยละ)	งานโครงการแล้วเสร็จตามเวลาที่กำหนด (ร้อยละ)	กำหนดวันดำเนินการ			
										เริ่มต้น	สิ้นสุด		
๖๗๒	โครงการตรวจสอบสภาพประจำปี	ผู้สำเร็จการศึกษา ด้านสังคมศาสตร์	โครงการจบใน ปีงบประมาณ	แผน	๑	๑,๐๐๐	๕	๘๐	๘๐	๙๐	๑ ต.ค. ๖๑	๓๐ ก.ย. ๖๒	วิทยาลัยสงฆ์เลย
				ผล									
๖๗๓	โครงการปฐมนิเทศนิสิตก่อนออกปฏิบัติ ศาสนกิจ	ผู้สำเร็จการศึกษา ด้านสังคมศาสตร์	โครงการจบใน ปีงบประมาณ	แผน	๑	๑๐๐	๑	๘๐	๘๐	๙๐	๑ มิ.ย. ๖๒	๓๐ มิ.ย. ๖๒	วิทยาลัยสงฆ์เลย
				ผล									
๖๗๔	โครงการปัจฉิมนิเทศนิสิต	ผู้สำเร็จการศึกษา ด้านสังคมศาสตร์	โครงการจบใน ปีงบประมาณ	แผน	๑	๕๐๐	๑	๘๐	๘๐	๙๐	๑ ต.ค. ๖๑	๓๐ ก.ย. ๖๒	วิทยาลัยสงฆ์เลย
				ผล									
๖๗๕	โครงการเตรียมความพร้อมก่อนเรียนใน มหาวิทยาลัยมหาจุฬาลงกรณราช วิทยาลัย	ผู้สำเร็จการศึกษา ด้านสังคมศาสตร์	โครงการจบใน ปีงบประมาณ	แผน	๑	๕๐๐	๑	๘๐	๘๐	๙๐	๑ ต.ค. ๖๑	๓๐ ก.ย. ๖๒	วิทยาลัยสงฆ์เลย
				ผล									
๖๗๖	โครงการปฐมนิเทศนิสิตก่อนออก ปฏิบัติการสอนในสถานศึกษา	ผู้สำเร็จการศึกษา ด้านสังคมศาสตร์	โครงการจบใน ปีงบประมาณ	แผน	๑	๘๐	๒	๘๐	๘๐	๙๐	๑ ต.ค. ๖๑	๓๐ ก.ย. ๖๒	วิทยาลัยสงฆ์เลย
				ผล									
๖๗๗	โครงการออกนิเทศนิสิตฝึกปฏิบัติการ สอนในสถานศึกษา	ผู้สำเร็จการศึกษา ด้านสังคมศาสตร์	โครงการจบใน ปีงบประมาณ	แผน	๑	๒๐๐	๑	๘๐	๘๐	๙๐	๑ ต.ค. ๖๑	๓๐ ก.ย. ๖๒	วิทยาลัยสงฆ์เลย
				ผล									
๖๗๘	โครงการปฐมนิเทศนิสิตก่อนออก สังเกตการณ์สอนและทดลองสอนใน สถานศึกษา	ผู้สำเร็จการศึกษา ด้านสังคมศาสตร์	โครงการจบใน ปีงบประมาณ	แผน	๑	๑๐๐	๑	๘๐	๘๐	๙๐	๑ ต.ค. ๖๑	๓๐ ก.ย. ๖๒	วิทยาลัยสงฆ์เลย
				ผล									
๖๗๙	โครงการออกนิเทศนิสิตก่อนออก สังเกตการณ์การสอนและทดลองสอน ในสถานศึกษา	ผู้สำเร็จการศึกษา ด้านสังคมศาสตร์	โครงการจบใน ปีงบประมาณ	แผน	๑	๕๐	๒	๘๐	๘๐	๙๐	๑ ต.ค. ๖๑	๓๐ ก.ย. ๖๒	วิทยาลัยสงฆ์เลย
				ผล									
๖๘๐	โครงการฝึกอบรบลูกเสือสำรองสำหรับ นิสิต	ผู้สำเร็จการศึกษา ด้านสังคมศาสตร์	โครงการจบใน ปีงบประมาณ	แผน	๑	๔๐๐	๒	๘๐	๘๐	๙๐	๑ ต.ค. ๖๑	๓๐ ก.ย. ๖๒	วิทยาลัยสงฆ์เลย
				ผล									

ลำดับที่	ชื่อโครงการ	ผลผลิต	ลักษณะโครงการ	ผลการดำเนินการ									(ส่วนงาน)
				ตัวชี้วัดเชิงปริมาณ			ตัวชี้วัดเชิงคุณภาพ			ตัวชี้วัดเชิงเวลา			
				จำนวนโครงการ (โครงการ)	จำนวนผู้เข้าร่วมโครงการ (คน)	จำนวนครั้งที่จัด (ครั้ง)	ผู้เข้าร่วมมีความรู้ความเข้าใจเพิ่มขึ้น (ร้อยละ)	ความพึงพอใจของผู้เข้ารับบริการ (ร้อยละ)	งานโครงการแล้วเสร็จตามเวลาที่กำหนด (ร้อยละ)	กำหนดวันดำเนินการ			
										เริ่มต้น	สิ้นสุด		
๖๘๑	โครงการจัดทำแผนพัฒนา/งบประมาณ/ปฏิบัติการ	ผู้สำเร็จการศึกษา ด้านสังคมศาสตร์	โครงการจบใน ปีงบประมาณ	แผน	๑	๒๐๐	๑	๘๐	๘๐	๙๐	๑ ต.ค. ๖๑	๓๐ ก.ย. ๖๒	วิทยาลัยสงฆ์นครพนม
				ผล									
๖๘๒	โครงการจัดกิจกรรมเสริมหลักสูตร	ผู้สำเร็จการศึกษา ด้านสังคมศาสตร์	โครงการจบใน ปีงบประมาณ	แผน	๑	๒๐๐	๑	๘๐	๘๐	๙๐	๑ ต.ค. ๖๑	๓๐ ก.ย. ๖๒	วิทยาลัยสงฆ์นครพนม
				ผล									
๖๘๓	โครงการปฏิบัติธรรมกรรมฐาน	ผู้สำเร็จการศึกษา ด้านสังคมศาสตร์	โครงการจบใน ปีงบประมาณ	แผน	๑	๒๐๐	๑	๘๐	๘๐	๙๐	๑ ต.ค. ๖๑	๓๐ ก.ย. ๖๒	วิทยาลัยสงฆ์นครพนม
				ผล									
๖๘๔	โครงการสนับสนุนการผลิตเอกสารประกอบการสอน ตำรา งานวิจัย และผลงานทางวิชาการอื่น	ผู้สำเร็จการศึกษา ด้านสังคมศาสตร์	โครงการจบใน ปีงบประมาณ	แผน	๑	๔๐๐	๑	๘๐	๘๐	๙๐	๑ ต.ค. ๖๑	๓๐ ก.ย. ๖๒	วิทยาลัยสงฆ์นครพนม
				ผล									
๖๘๕	โครงการจัดทำหลักสูตรที่สอดคล้องกับความต้องการของผู้เรียนและสังคม	ผู้สำเร็จการศึกษา ด้านสังคมศาสตร์	โครงการจบใน ปีงบประมาณ	แผน	๑	๕๐	๒	๘๐	๘๐	๙๐	๑ ต.ค. ๖๑	๓๐ ก.ย. ๖๒	วิทยาลัยสงฆ์นครพนม
				ผล									
๖๘๖	โครงการพัฒนาศักยภาพอาจารย์ด้านกลยุทธ์การเรียนการสอนที่เน้นผู้เรียนเป็นสำคัญในศตวรรษที่ ๒๑	ผู้สำเร็จการศึกษา ด้านสังคมศาสตร์	โครงการจบใน ปีงบประมาณ	แผน	๑	๒๐	๑	๘๐	๘๐	๙๐	๑ ต.ค. ๖๑	๓๐ ก.ย. ๖๒	วิทยาลัยสงฆ์นครพนม
				ผล									
๖๘๗	โครงการส่งเสริมพัฒนาอาจารย์เข้าสู่ตำแหน่งทางวิชาการ	ผู้สำเร็จการศึกษา ด้านสังคมศาสตร์	โครงการจบใน ปีงบประมาณ	แผน	๑	๒๐	๑	๘๐	๘๐	๙๐	๑ ต.ค. ๖๑	๓๐ ก.ย. ๖๒	วิทยาลัยสงฆ์นครพนม
				ผล									
๖๘๘	โครงการกีฬาสัมพันธ์	ผู้สำเร็จการศึกษา ด้านสังคมศาสตร์	โครงการจบใน ปีงบประมาณ	แผน	๑	๔๐๐	๑	๘๐	๘๐	๙๐	๑ ต.ค. ๖๑	๓๐ ก.ย. ๖๒	วิทยาลัยสงฆ์นครพนม
				ผล									
๖๘๙	โครงการพัฒนาบุคลากรวิทยาลัยนครพนม	ผู้สำเร็จการศึกษา ด้านสังคมศาสตร์	โครงการจบใน ปีงบประมาณ	แผน	๑	๕๐	๑	๘๐	๘๐	๙๐	๑ ต.ค. ๖๑	๓๐ ก.ย. ๖๒	วิทยาลัยสงฆ์นครพนม
				ผล									





ลำดับที่	ชื่อโครงการ	ผลผลิต	ลักษณะโครงการ	ผลการดำเนินการ								(ส่วนงาน)	
				ตัวชี้วัดเชิงปริมาณ			ตัวชี้วัดเชิงคุณภาพ			ตัวชี้วัดเชิงเวลา			
				จำนวนโครงการ (โครงการ)	จำนวนผู้เข้าร่วมโครงการ (คน)	จำนวนครั้งที่จัด (ครั้ง)	ผู้เข้าร่วมมีความรู้ความเข้าใจเพิ่มขึ้น (ร้อยละ)	ความพึงพอใจของผู้เข้ารับบริการ (ร้อยละ)	งานโครงการแล้วเสร็จตามเวลาที่กำหนด (ร้อยละ)	กำหนดวันดำเนินการ			
									เริ่มต้น	สิ้นสุด			
๗๐๐	โครงการซ่อมรับปริญญาบัตร	ผู้สำเร็จการศึกษา ด้านสังคมศาสตร์	โครงการจบใน ปีงบประมาณ	แผน ผล	๑	๖๐	๑	๘๐	๘๐	๙๐	๑ ต.ค. ๖๑	๓๐ ก.ย. ๖๒	วิทยาลัยสงฆ์นครพนม
๗๐๑	โครงการจัดทำแผนพัฒนา/งาน ประมาณ/แผนปฏิบัติการประจำปี	ผู้สำเร็จการศึกษา ด้านสังคมศาสตร์	โครงการจบใน ปีงบประมาณ	แผน ผล	๑	๒๐	๑	๘๐	๘๐	๙๐	๑ ต.ค. ๖๑	๓๐ ก.ย. ๖๒	วิทยาลัยสงฆ์ลำพูน
๗๐๒	โครงการจัดกิจกรรมเสริมหลักสูตร	ผู้สำเร็จการศึกษา ด้านสังคมศาสตร์	โครงการจบใน ปีงบประมาณ	แผน ผล	๑	๒๐๐	๒	๘๐	๘๐	๙๐	๑ ต.ค. ๖๑	๓๐ ก.ย. ๖๒	วิทยาลัยสงฆ์ลำพูน
๗๐๓	โครงการปฏิบัติวิปัสสนากัมมัฏฐานนิสิต เฉลิมพระเกียรติฯ	ผู้สำเร็จการศึกษา ด้านสังคมศาสตร์	โครงการจบใน ปีงบประมาณ	แผน ผล	๑	๒๐๐	๑	๘๐	๘๐	๙๐	๑ ต.ค. ๖๑	๓๐ ก.ย. ๖๒	วิทยาลัยสงฆ์ลำพูน
๗๐๔	โครงการการปฐมนิเทศนิสิต	ผู้สำเร็จการศึกษา ด้านสังคมศาสตร์	โครงการจบใน ปีงบประมาณ	แผน ผล	๑	๓๐	๒	๘๐	๘๐	๙๐	๑ มิ.ย. ๖๒	๓๐ มิ.ย. ๖๒	วิทยาลัยสงฆ์ลำพูน
๗๐๕	โครงการสัมมนานิสิตปฏิบัติศาสนกิจ	ผู้สำเร็จการศึกษา ด้านสังคมศาสตร์	โครงการจบใน ปีงบประมาณ	แผน ผล	๑	๒๐๐	๑	๘๐	๘๐	๙๐	๑ ต.ค. ๖๑	๓๐ ก.ย. ๖๒	วิทยาลัยสงฆ์ลำพูน
๗๐๖	โครงการส่งเสริมสนับสนุนกีฬาสัมพันธ์ บุคลากรและนิสิต	ผู้สำเร็จการศึกษา ด้านสังคมศาสตร์	โครงการจบใน ปีงบประมาณ	แผน ผล	๑	๒๐	๑	๘๐	๘๐	๙๐	๑ ต.ค. ๖๑	๓๐ ก.ย. ๖๒	วิทยาลัยสงฆ์ลำพูน
๗๐๗	โครงการส่งเสริมสนับสนุนกิจกรรม อาเซียน	ผู้สำเร็จการศึกษา ด้านสังคมศาสตร์	โครงการจบใน ปีงบประมาณ	แผน ผล	๑	๑๐๐	๒	๘๐	๘๐	๙๐	๑ ต.ค. ๖๑	๓๐ ก.ย. ๖๒	วิทยาลัยสงฆ์ลำพูน
๗๐๘	โครงการส่งเสริมการพัฒนาศักยภาพนิสิต	ผู้สำเร็จการศึกษา ด้านสังคมศาสตร์	โครงการจบใน ปีงบประมาณ	แผน ผล	๑	๖๐	๒	๘๐	๘๐	๙๐	๑ ต.ค. ๖๑	๓๐ ก.ย. ๖๒	วิทยาลัยสงฆ์ลำพูน
๗๐๙	โครงการพัฒนาศักยภาพของบุคลากร วิทยาลัยสงฆ์ลำพูน	ผู้สำเร็จการศึกษา ด้านสังคมศาสตร์	โครงการจบใน ปีงบประมาณ	แผน ผล	๑	๒๐๐	๒	๘๐	๘๐	๙๐	๑ ต.ค. ๖๑	๓๐ ก.ย. ๖๒	วิทยาลัยสงฆ์ลำพูน

ลำดับที่	ชื่อโครงการ	ผลผลิต	ลักษณะโครงการ	ผลการดำเนินการ								(ส่วนงาน)	
				ตัวชี้วัดเชิงปริมาณ			ตัวชี้วัดเชิงคุณภาพ		ตัวชี้วัดเชิงเวลา				
				จำนวนโครงการ	จำนวนผู้เข้าร่วมโครงการ	จำนวนครั้งที่จัด	ผู้เข้าร่วมมีความรู้ความเข้าใจเพิ่มขึ้น	ความพึงพอใจของผู้เข้ารับบริการ	งานโครงการแล้วเสร็จตามเวลาที่กำหนด	กำหนดวันดำเนินการ			
				(โครงการ)	(คน)	(ครั้ง)	(ร้อยละ)	(ร้อยละ)	(ร้อยละ)	เริ่มต้น	สิ้นสุด		
๗๑๐	โครงการประชาสัมพันธ์และแนะแนวการศึกษา	ผู้สำเร็จการศึกษา ด้านสังคมศาสตร์	โครงการจบใน ปีงบประมาณ	แผน ผล	๑	๑๐๐	๑	๘๐	๘๐	๙๐	๑ ต.ค. ๖๑	๓๐ ก.ย. ๖๒	วิทยาลัยสงฆ์ลำพูน
๗๑๑	โครงการส่งเสริมการเข้าสู่ตำแหน่งทางวิชาการ	ผู้สำเร็จการศึกษา ด้านสังคมศาสตร์	โครงการจบใน ปีงบประมาณ	แผน ผล	๑	๑๐๐	๑	๘๐	๘๐	๙๐	๑ ต.ค. ๖๑	๓๐ ก.ย. ๖๒	วิทยาลัยสงฆ์ลำพูน
๗๑๒	โครงการอุดหนุนโรงเรียนสาธิตหอ ปรีดีศึกษา	ผู้สำเร็จการศึกษา ด้านสังคมศาสตร์	โครงการจบใน ปีงบประมาณ	แผน ผล	๑	๕๐	๑	๘๐	๘๐	๙๐	๑ ต.ค. ๖๑	๓๐ ก.ย. ๖๒	วิทยาลัยสงฆ์ลำพูน
๗๑๓	โครงการเสริมสร้างคุณลักษณะบัณฑิต	ผู้สำเร็จการศึกษา ด้านสังคมศาสตร์	โครงการจบใน ปีงบประมาณ	แผน ผล	๑	๕๐	๑	๘๐	๘๐	๙๐	๑ ต.ค. ๖๑	๓๐ ก.ย. ๖๒	วิทยาลัยสงฆ์ลำพูน
๗๑๔	โครงการส่งเสริมศักยภาพศิษย์เก่า	ผู้สำเร็จการศึกษา ด้านสังคมศาสตร์	โครงการจบใน ปีงบประมาณ	แผน ผล	๑	๕๐๐	๒	๘๐	๘๐	๙๐	๑ ต.ค. ๖๑	๓๐ ก.ย. ๖๒	วิทยาลัยสงฆ์ลำพูน
๗๑๕	โครงการสืบสานประเพณีปีใหม่เมือง	ผู้สำเร็จการศึกษา ด้านสังคมศาสตร์	โครงการจบใน ปีงบประมาณ	แผน ผล	๑	๔๐๐	๑	๘๐	๘๐	๙๐	๑ ต.ค. ๖๑	๓๐ ก.ย. ๖๒	วิทยาลัยสงฆ์ลำพูน
๗๑๖	โครงการองค์กรแห่งความสุข	ผู้สำเร็จการศึกษา ด้านสังคมศาสตร์	โครงการจบใน ปีงบประมาณ	แผน ผล	๑	๔๐๐	๒	๘๐	๘๐	๙๐	๑ ต.ค. ๖๑	๓๐ ก.ย. ๖๒	วิทยาลัยสงฆ์ลำพูน
๗๑๗	โครงการส่งเสริมพัฒนาศักยภาพงาน ประกันคุณภาพการศึกษา	ผู้สำเร็จการศึกษา ด้านสังคมศาสตร์	โครงการจบใน ปีงบประมาณ	แผน ผล	๑	๕๐	๑	๘๐	๘๐	๙๐	๑ ต.ค. ๖๑	๓๐ ก.ย. ๖๒	วิทยาลัยสงฆ์ลำพูน
๗๑๘	โครงการสอบวิทยานิพนธ์และโครงร่าง วิทยานิพนธ์	ผู้สำเร็จการศึกษา ด้านสังคมศาสตร์	โครงการจบใน ปีงบประมาณ	แผน ผล	๑	๕๐	๑	๘๐	๘๐	๙๐	๑ ต.ค. ๖๑	๓๐ ก.ย. ๖๒	วิทยาลัยสงฆ์ลำพูน
๗๑๙	โครงการจัดทำแผนพัฒนาฯ/ งบประมาณ/แผนปฏิบัติการประจำปี	ผู้สำเร็จการศึกษา ด้านสังคมศาสตร์	โครงการจบใน ปีงบประมาณ	แผน ผล	๑	๓๐๐	๑	๘๐	๘๐	๙๐	๑ ต.ค. ๖๑	๓๐ ก.ย. ๖๒	วิทยาลัยสงฆ์พุทธชินราช

ลำดับที่	ชื่อโครงการ	ผลผลิต	ลักษณะโครงการ	ผลการดำเนินการ								(ส่วนงาน)	
				ตัวชี้วัดเชิงปริมาณ			ตัวชี้วัดเชิงคุณภาพ		ตัวชี้วัดเชิงเวลา				
				จำนวนโครงการ (โครงการ)	จำนวนผู้เข้าร่วมโครงการ (คน)	จำนวนครั้งที่จัด (ครั้ง)	ผู้เข้าร่วมมีความรู้ความเข้าใจเพิ่มขึ้น (ร้อยละ)	ความพึงพอใจของผู้เข้ารับบริการ (ร้อยละ)	งานโครงการแล้วเสร็จตามเวลาที่กำหนด (ร้อยละ)	กำหนดวันดำเนินการ			
										เริ่มต้น	สิ้นสุด		
๗๒๐	โครงการกิจกรรมเสริมหลักสูตร	ผู้สำเร็จการศึกษา ด้านสังคมศาสตร์	โครงการจบใน ปีงบประมาณ	แผน ผล	๑	๕๐	๒	๘๐	๘๐	๙๐	๑ ต.ค. ๖๑	๓๐ ก.ย. ๖๒	วิทยาลัยสงฆ์พุทธชินราช
๗๒๑	โครงการปฏิบัติวิปัสสนากัมมัฏฐานนิสิต	ผู้สำเร็จการศึกษา ด้านสังคมศาสตร์	โครงการจบใน ปีงบประมาณ	แผน ผล	๑	๕๐	๒	๘๐	๘๐	๙๐	๑ ธ.ค. ๖๑	๓๐ ธ.ค. ๖๑	วิทยาลัยสงฆ์พุทธชินราช
๗๒๒	โครงการกิจกรรมพัฒนานิสิต	ผู้สำเร็จการศึกษา ด้านสังคมศาสตร์	โครงการจบใน ปีงบประมาณ	แผน ผล	๑	๑๕๐	๑	๘๐	๘๐	๙๐	๑ ต.ค. ๖๑	๓๐ ก.ย. ๖๒	วิทยาลัยสงฆ์พุทธชินราช
๗๒๓	โครงการ KM เพิ่มประสิทธิภาพการทำงาน	ผู้สำเร็จการศึกษา ด้านสังคมศาสตร์	โครงการจบใน ปีงบประมาณ	แผน ผล	๑	๒๐	๑	๘๐	๘๐	๙๐	๑ ต.ค. ๖๑	๓๐ ก.ย. ๖๒	วิทยาลัยสงฆ์พุทธชินราช
๗๒๔	โครงการอบรมเชิงปฏิบัติการ การบริหารความเสี่ยง	ผู้สำเร็จการศึกษา ด้านสังคมศาสตร์	โครงการจบใน ปีงบประมาณ	แผน ผล	๑	๕๐	๑	๘๐	๘๐	๙๐	๑ ต.ค. ๖๑	๓๐ ก.ย. ๖๒	วิทยาลัยสงฆ์พุทธชินราช
๗๒๕	โครงการประชาสัมพันธ์รับนิสิตใหม่	ผู้สำเร็จการศึกษา ด้านสังคมศาสตร์	โครงการจบใน ปีงบประมาณ	แผน ผล	๑	๒๐	๑	๘๐	๘๐	๙๐	๑ ต.ค. ๖๑	๓๐ ก.ย. ๖๒	วิทยาลัยสงฆ์พุทธชินราช
๗๒๖	โครงการบัณฑิตศึกษา	ผู้สำเร็จการศึกษา ด้านสังคมศาสตร์	โครงการจบใน ปีงบประมาณ	แผน ผล	๑	๑๐๐	๑	๘๐	๘๐	๙๐	๑ ต.ค. ๖๑	๓๐ ก.ย. ๖๒	วิทยาลัยสงฆ์พุทธชินราช
๗๒๗	โครงการเตรียมความพร้อมก่อนเข้า ศึกษาของนิสิต	ผู้สำเร็จการศึกษา ด้านสังคมศาสตร์	โครงการจบใน ปีงบประมาณ	แผน ผล	๑	๕๐	๑	๘๐	๘๐	๙๐	๑ ต.ค. ๖๑	๓๐ ก.ย. ๖๒	วิทยาลัยสงฆ์พุทธชินราช
๗๒๘	โครงการส่งท้ายปีเก่าต้อนรับปีใหม่ บุคลากร	ผู้สำเร็จการศึกษา ด้านสังคมศาสตร์	โครงการจบใน ปีงบประมาณ	แผน ผล	๑	๑,๐๐๐	๕	๘๐	๘๐	๙๐	๑ ต.ค. ๖๑	๓๐ ก.ย. ๖๒	วิทยาลัยสงฆ์พุทธชินราช
๗๒๙	โครงการส่งเสริมกีฬาและนันทนาการ ภายในมหาวิทยาลัย	ผู้สำเร็จการศึกษา ด้านสังคมศาสตร์	โครงการจบใน ปีงบประมาณ	แผน ผล	๑	๒๐	๑	๘๐	๘๐	๙๐	๑ ต.ค. ๖๑	๓๐ ก.ย. ๖๒	วิทยาลัยสงฆ์พุทธชินราช
๗๓๐	โครงการกีฬาอุดมศึกษาสัมพันธ์นิสิต (ในเขตจังหวัดพิษณุโลก)	ผู้สำเร็จการศึกษา ด้านสังคมศาสตร์	โครงการจบใน ปีงบประมาณ	แผน ผล	๑	๒๐	๑	๘๐	๘๐	๙๐	๑ ต.ค. ๖๑	๓๐ ก.ย. ๖๒	วิทยาลัยสงฆ์พุทธชินราช

ลำดับที่	ชื่อโครงการ	ผลผลิต	ลักษณะโครงการ	ผลการดำเนินการ								(ส่วนงาน)	
				ตัวชี้วัดเชิงปริมาณ			ตัวชี้วัดเชิงคุณภาพ		ตัวชี้วัดเชิงเวลา				
				จำนวนโครงการ (โครงการ)	จำนวนผู้เข้าร่วมโครงการ (คน)	จำนวนครั้งที่จัด (ครั้ง)	ผู้เข้าร่วมมีความรู้ความเข้าใจเพิ่มขึ้น (ร้อยละ)	ความพึงพอใจของผู้เข้ารับบริการ (ร้อยละ)	งานโครงการแล้วเสร็จตามเวลาที่กำหนด (ร้อยละ)	กำหนดวันดำเนินการ			
										เริ่มต้น	สิ้นสุด		
๗๓๑	โครงการจัดทำวารสาร มจร.พุทธชินราชปริทรรศน์	ผู้สำเร็จการศึกษาด้านสังคมศาสตร์	โครงการจบใน ปีงบประมาณ	แผน	๑	๑๕๐	๑	๘๐	๘๐	๙๐	๑ ต.ค. ๖๑	๓๐ ก.ย. ๖๒	วิทยาลัยสงฆ์พุทธชินราช
				ผล									
๗๓๒	โครงการประกันคุณภาพการศึกษา	ผู้สำเร็จการศึกษาด้านสังคมศาสตร์	โครงการจบใน ปีงบประมาณ	แผน	๑	๑๕๐	๑	๘๐	๘๐	๙๐	๑ ต.ค. ๖๑	๓๐ ก.ย. ๖๒	วิทยาลัยสงฆ์พุทธชินราช
				ผล									
๗๓๓	โครงการตามรอยศาสตร์ของพระราชาสู่การเรียนรู้	ผู้สำเร็จการศึกษาด้านสังคมศาสตร์	โครงการจบใน ปีงบประมาณ	แผน	๑	๒๐๐	๑	๘๐	๘๐	๙๐	๑ ต.ค. ๖๑	๓๐ ก.ย. ๖๒	วิทยาลัยสงฆ์พุทธชินราช
				ผล									
๗๓๔	โครงการ E-Learning Camp	ผู้สำเร็จการศึกษาด้านสังคมศาสตร์	โครงการจบใน ปีงบประมาณ	แผน	๑	๕๐	๑	๘๐	๘๐	๙๐	๑ ต.ค. ๖๑	๓๐ ก.ย. ๖๒	วิทยาลัยสงฆ์พุทธชินราช
				ผล									
๗๓๕	โครงการค่ายอาสา รพศ. ร่วมใจพัฒนาชุมชน	ผู้สำเร็จการศึกษาด้านสังคมศาสตร์	โครงการจบใน ปีงบประมาณ	แผน	๑	๕๐	๑	๘๐	๘๐	๙๐	๑ ต.ค. ๖๑	๓๐ ก.ย. ๖๒	วิทยาลัยสงฆ์พุทธชินราช
				ผล									
๗๓๖	โครงการสัมมนาผู้บริหารและครูพี่เลี้ยงโรงเรียน	ผู้สำเร็จการศึกษาด้านสังคมศาสตร์	โครงการจบใน ปีงบประมาณ	แผน	๑	๒๐	๑	๘๐	๘๐	๙๐	๑ ต.ค. ๖๑	๓๐ ก.ย. ๖๒	วิทยาลัยสงฆ์พุทธชินราช
				ผล									
๗๓๗	โครงการฝึกประสบการณ์วิชาชีพครู	ผู้สำเร็จการศึกษาด้านสังคมศาสตร์	โครงการจบใน ปีงบประมาณ	แผน	๑	๕๐	๒	๘๐	๘๐	๙๐	๑ ต.ค. ๖๑	๓๐ ก.ย. ๖๒	วิทยาลัยสงฆ์พุทธชินราช
				ผล									
๗๓๘	โครงการปัจฉิมนิเทศนิสิตปีสุดท้าย (ซ้อมรับปริญญา)	ผู้สำเร็จการศึกษาด้านสังคมศาสตร์	โครงการจบใน ปีงบประมาณ	แผน	๑	๕๐	๑	๘๐	๘๐	๙๐	๑ ต.ค. ๖๑	๓๐ ก.ย. ๖๒	วิทยาลัยสงฆ์พุทธชินราช
				ผล									
๗๓๙	โครงการพัฒนาฝั่งแม่บทวิทยาลัยสงฆ์พุทธชินราช	ผู้สำเร็จการศึกษาด้านสังคมศาสตร์	โครงการจบใน ปีงบประมาณ	แผน	๑	๒๐๐	๑	๘๐	๘๐	๙๐	๑ ต.ค. ๖๑	๓๐ ก.ย. ๖๒	วิทยาลัยสงฆ์พุทธชินราช
				ผล									
๗๔๐	โครงการผลิตตำราและเอกสารทางวิชาการ	ผู้สำเร็จการศึกษาด้านสังคมศาสตร์	โครงการจบใน ปีงบประมาณ	แผน	๑	๕๐	๑	๘๐	๘๐	๙๐	๑ ต.ค. ๖๑	๓๐ ก.ย. ๖๒	วิทยาลัยสงฆ์พุทธชินราช
				ผล									
๗๔๑	โครงการเผยแพร่งานวิจัยและเอกสารทางวิชาการระดับชาติหรือนานาชาติ	ผู้สำเร็จการศึกษาด้านสังคมศาสตร์	โครงการจบใน ปีงบประมาณ	แผน	๑	๕๐	๒	๘๐	๘๐	๙๐	๑ ต.ค. ๖๑	๓๐ ก.ย. ๖๒	วิทยาลัยสงฆ์พุทธชินราช
				ผล									

ลำดับที่	ชื่อโครงการ	ผลผลิต	ลักษณะโครงการ	ผลการดำเนินการ									(ส่วนงาน)
				ตัวชี้วัดเชิงปริมาณ			ตัวชี้วัดเชิงคุณภาพ			ตัวชี้วัดเชิงเวลา			
				จำนวนโครงการ (โครงการ)	จำนวนผู้เข้าร่วมโครงการ (คน)	จำนวนครั้งที่จัด (ครั้ง)	ผู้เข้าร่วมมีความรู้ความเข้าใจเพิ่มขึ้น (ร้อยละ)	ความพึงพอใจของผู้เข้ารับบริการ (ร้อยละ)	งานโครงการแล้วเสร็จตามเวลาที่กำหนด (ร้อยละ)	กำหนดวันดำเนินการ			
										เริ่มต้น	สิ้นสุด		
๗๔๒	โครงการนิเทศนิสิตฝึกประสบการณ์วิชาชีพครู	ผู้สำเร็จการศึกษา ด้านสังคมศาสตร์	โครงการจบใน ปีงบประมาณ	แผน	๑	๓๐๐	๑	๘๐	๘๐	๙๐	๑ ต.ค. ๖๑	๓๐ ก.ย. ๖๒	วิทยาลัยสงฆ์พุทธชินราช
				ผล									
๗๔๓	โครงการเสริมความเป็นครูหลักสูตรสาขาวิชาสังคมศึกษา	ผู้สำเร็จการศึกษา ด้านสังคมศาสตร์	โครงการจบใน ปีงบประมาณ	แผน	๑	๑๐๐	๑	๘๐	๘๐	๙๐	๑ ต.ค. ๖๑	๓๐ ก.ย. ๖๒	วิทยาลัยสงฆ์พุทธชินราช
				ผล									
๗๔๔	โครงการจัดทำแผนพัฒนาฯ/ งบประมาณ/แผนปฏิบัติการประจำปี	ผู้สำเร็จการศึกษา ด้านสังคมศาสตร์	โครงการจบใน ปีงบประมาณ	แผน	๑	๕๐	๑	๘๐	๘๐	๙๐	๑ ต.ค. ๖๑	๓๐ ก.ย. ๖๒	วิทยาลัยสงฆ์บุรีรัมย์
				ผล									
๗๔๕	โครงการกิจกรรมเสริมหลักสูตร	ผู้สำเร็จการศึกษา ด้านสังคมศาสตร์	โครงการจบใน ปีงบประมาณ	แผน	๑	๒๐๐	๑	๘๐	๘๐	๙๐	๑ ต.ค. ๖๑	๓๐ ก.ย. ๖๒	วิทยาลัยสงฆ์บุรีรัมย์
				ผล									
๗๔๖	โครงการปฏิบัติวิปัสสนากัมมัฏฐานนิสิต	ผู้สำเร็จการศึกษา ด้านสังคมศาสตร์	โครงการจบใน ปีงบประมาณ	แผน	๑	๒๐	๑	๘๐	๘๐	๙๐	๑ ธ.ค. ๖๑	๓๐ ธ.ค. ๖๑	วิทยาลัยสงฆ์บุรีรัมย์
				ผล									
๗๔๗	โครงการปฐมนิเทศและต้อนรับนิสิตใหม่	ผู้สำเร็จการศึกษา ด้านสังคมศาสตร์	โครงการจบใน ปีงบประมาณ	แผน	๑	๒๐๐	๑	๘๐	๘๐	๙๐	๑ มิ.ย. ๖๒	๓๐ มิ.ย. ๖๒	วิทยาลัยสงฆ์บุรีรัมย์
				ผล									
๗๔๘	โครงการประชุมสัมมนาเพื่อพัฒนาและปรับปรุงหลักสูตรให้มีคุณภาพทันสมัยและสอดคล้องกับความต้องการของผู้เรียนและสังคม	ผู้สำเร็จการศึกษา ด้านสังคมศาสตร์	โครงการจบใน ปีงบประมาณ	แผน	๑	๑๕๐	๑	๘๐	๘๐	๙๐	๑ ต.ค. ๖๑	๓๐ ก.ย. ๖๒	วิทยาลัยสงฆ์บุรีรัมย์
				ผล									
๗๔๙	โครงการสร้างเครือข่ายแลกเปลี่ยนเรียนรู้เพื่อพัฒนาศักยภาพนิสิต	ผู้สำเร็จการศึกษา ด้านสังคมศาสตร์	โครงการจบใน ปีงบประมาณ	แผน	๑	๒๐	๑	๘๐	๘๐	๙๐	๑ ต.ค. ๖๑	๓๐ ก.ย. ๖๒	วิทยาลัยสงฆ์บุรีรัมย์
				ผล									



ลำดับที่	ชื่อโครงการ	ผลผลิต	ลักษณะโครงการ	ผลการดำเนินการ								(ส่วนงาน)	
				ตัวชี้วัดเชิงปริมาณ			ตัวชี้วัดเชิงคุณภาพ		ตัวชี้วัดเชิงเวลา				
				จำนวนโครงการ (โครงการ)	จำนวนผู้เข้าร่วมโครงการ (คน)	จำนวนครั้งที่จัด (ครั้ง)	ผู้เข้าร่วมมีความรู้ความเข้าใจเพิ่มขึ้น (ร้อยละ)	ความพึงพอใจของผู้เข้ารับบริการ (ร้อยละ)	งานโครงการแล้วเสร็จตามเวลาที่กำหนด (ร้อยละ)	กำหนดวันดำเนินการ			
										เริ่มต้น	สิ้นสุด		
๗๕๖	โครงการพัฒนาชมรมภาษาอังกฤษสำหรับนิสิต	ผู้สำเร็จการศึกษาด้านสังคมศาสตร์	โครงการจบใน ปีงบประมาณ	แผน ผล	๑	๕๐	๑	๘๐	๘๐	๙๐	๑ ต.ค. ๖๑	๓๐ ก.ย. ๖๒	วิทยาลัยสงฆ์บุรีรัมย์
๗๕๗	โครงการประชุมวิชาการระดับชาติ ครั้งที่ ๓	ผู้สำเร็จการศึกษาด้านสังคมศาสตร์	โครงการจบใน ปีงบประมาณ	แผน ผล	๑	๒๐	๑	๘๐	๘๐	๙๐	๑ ต.ค. ๖๑	๓๐ ก.ย. ๖๒	วิทยาลัยสงฆ์บุรีรัมย์
๗๕๘	โครงการเปิดทดลองอาคารอเนกประสงค์ (พระพรหมบัณฑิต)	ผู้สำเร็จการศึกษาด้านสังคมศาสตร์	โครงการจบใน ปีงบประมาณ	แผน ผล	๑	๑๕๐	๑	๘๐	๘๐	๙๐	๑ ต.ค. ๖๑	๓๐ ก.ย. ๖๒	วิทยาลัยสงฆ์บุรีรัมย์
๗๕๙	โครงการจัดทำแผนพัฒนา/งบประมาณ/แผนปฏิบัติการประจำปี	ผู้สำเร็จการศึกษาด้านสังคมศาสตร์	โครงการจบใน ปีงบประมาณ	แผน ผล	๑	๑๐	๑	๘๐	๘๐	๙๐	๑ ต.ค. ๖๑	๓๐ ก.ย. ๖๒	วิทยาลัยสงฆ์ปัตตานี
๗๖๐	โครงการจัดกิจกรรมเสริมหลักสูตร	ผู้สำเร็จการศึกษาด้านสังคมศาสตร์	โครงการจบใน ปีงบประมาณ	แผน ผล	๑	๕๐	๑	๘๐	๘๐	๙๐	๑ ต.ค. ๖๑	๓๐ ก.ย. ๖๒	วิทยาลัยสงฆ์ปัตตานี
๗๖๑	โครงการปฏิบัติวิปัสสนากัมมัฏฐานนิสิต	ผู้สำเร็จการศึกษาด้านสังคมศาสตร์	โครงการจบใน ปีงบประมาณ	แผน ผล	๑	๕๐๐	๔	๘๐	๘๐	๙๐	๑ ธ.ค. ๖๑	๓๐ ธ.ค. ๖๑	วิทยาลัยสงฆ์ปัตตานี
๗๖๒	โครงการพัฒนาศักยภาพบุคลากรสายวิชาการด้านการวิจัยและงานสร้างสรรค์เพื่อสร้างองค์ความรู้	ผู้สำเร็จการศึกษาด้านสังคมศาสตร์	โครงการจบใน ปีงบประมาณ	แผน ผล	๑	๒๐๐	๑	๘๐	๘๐	๙๐	๑ ต.ค. ๖๑	๓๐ ก.ย. ๖๒	วิทยาลัยสงฆ์ปัตตานี
๗๖๓	โครงการจัดทำตำราและหนังสือทางวิชาการ	ผู้สำเร็จการศึกษาด้านสังคมศาสตร์	โครงการจบใน ปีงบประมาณ	แผน ผล	๑	๑๐๐	๑	๘๐	๘๐	๙๐	๑ ต.ค. ๖๑	๓๐ ก.ย. ๖๒	วิทยาลัยสงฆ์ปัตตานี
๗๖๔	โครงการติดตามผลบัณฑิตที่สำเร็จการศึกษา	ผู้สำเร็จการศึกษาด้านสังคมศาสตร์	โครงการจบใน ปีงบประมาณ	แผน ผล	๑	๒๐	๑	๘๐	๘๐	๙๐	๑ ต.ค. ๖๑	๓๐ ก.ย. ๖๒	วิทยาลัยสงฆ์ปัตตานี
๗๖๕	โครงการเปิดโลกกว้างสร้างเส้นทางสู่อาชีพ	ผู้สำเร็จการศึกษาด้านสังคมศาสตร์	โครงการจบใน ปีงบประมาณ	แผน ผล	๑	๓๐๐	๒	๘๐	๘๐	๙๐	๑ ต.ค. ๖๑	๓๐ ก.ย. ๖๒	วิทยาลัยสงฆ์ปัตตานี
๗๖๖	โครงการพัฒนานิสิตในศตวรรษที่ ๒๑ และนโยบายฯ ๔.๐	ผู้สำเร็จการศึกษาด้านสังคมศาสตร์	โครงการจบใน ปีงบประมาณ	แผน ผล	๑	๑๐๐	๑	๘๐	๘๐	๙๐	๑ ต.ค. ๖๑	๓๐ ก.ย. ๖๒	วิทยาลัยสงฆ์ปัตตานี

ลำดับที่	ชื่อโครงการ	ผลผลิต	ลักษณะโครงการ	ผลการดำเนินการ									(ส่วนงาน)
				ตัวชี้วัดเชิงปริมาณ			ตัวชี้วัดเชิงคุณภาพ			ตัวชี้วัดเชิงเวลา			
				จำนวนโครงการ (โครงการ)	จำนวนผู้เข้าร่วมโครงการ (คน)	จำนวนครั้งที่จัด (ครั้ง)	ผู้เข้าร่วมมีความรู้ความเข้าใจเพิ่มขึ้น (ร้อยละ)	ความพึงพอใจของผู้เข้ารับบริการ (ร้อยละ)	งานโครงการแล้วเสร็จตามเวลาที่กำหนด (ร้อยละ)	กำหนดวันดำเนินการ			
										เริ่มต้น	สิ้นสุด		
๗๖๗	โครงการพัฒนาศักยภาพของบุคลากรสายวิชาการ	ผู้สำเร็จการศึกษาด้านสังคมศาสตร์	โครงการจบใน ปีงบประมาณ	แผน ผล	๑	๑๐๐	๑	๘๐	๘๐	๙๐	๑ ต.ค. ๖๑	๓๐ ก.ย. ๖๒	วิทยาลัยสงฆ์ปัตตานี
๗๖๘	โครงการอบรมเสริมทักษะวิชาชีพเฉพาะสาขาวิชา	ผู้สำเร็จการศึกษาด้านสังคมศาสตร์	โครงการจบใน ปีงบประมาณ	แผน ผล	๑	๒๐๐	๑	๘๐	๘๐	๙๐	๑ ต.ค. ๖๑	๓๐ ก.ย. ๖๒	วิทยาลัยสงฆ์ปัตตานี
๗๖๙	โครงการพัฒนาบุคลากรตามแนวคิดเศรษฐกิจพอเพียง	ผู้สำเร็จการศึกษาด้านสังคมศาสตร์	โครงการจบใน ปีงบประมาณ	แผน ผล	๑	๓๐	๒	๘๐	๘๐	๙๐	๑ ต.ค. ๖๑	๓๐ ก.ย. ๖๒	วิทยาลัยสงฆ์ปัตตานี
๗๗๐	โครงการพัฒนาส่งเสริมสุขภาพนิสิต	ผู้สำเร็จการศึกษาด้านสังคมศาสตร์	โครงการจบใน ปีงบประมาณ	แผน ผล	๑	๑๐๐	๑	๘๐	๘๐	๙๐	๑ ต.ค. ๖๑	๓๐ ก.ย. ๖๒	วิทยาลัยสงฆ์ปัตตานี
๗๗๑	โครงการพัฒนาบัณฑิตที่พึงประสงค์	ผู้สำเร็จการศึกษาด้านสังคมศาสตร์	โครงการจบใน ปีงบประมาณ	แผน ผล	๑	๕๐	๑	๘๐	๘๐	๙๐	๑ ต.ค. ๖๑	๓๐ ก.ย. ๖๒	วิทยาลัยสงฆ์ปัตตานี
๗๗๒	โครงการปฐมนิเทศประจำปีการศึกษา	ผู้สำเร็จการศึกษาด้านสังคมศาสตร์	โครงการจบใน ปีงบประมาณ	แผน ผล	๑	๕๐๐	๓	๘๐	๘๐	๙๐	๑ ต.ค. ๖๑	๓๐ ก.ย. ๖๒	วิทยาลัยสงฆ์ปัตตานี
๗๗๓	โครงการจัดทำวารสารวิทยาลัยสงฆ์ปัตตานี	ผู้สำเร็จการศึกษาด้านสังคมศาสตร์	โครงการจบใน ปีงบประมาณ	แผน ผล	๑	๓๐	๑	๘๐	๘๐	๙๐	๑ ต.ค. ๖๑	๓๐ ก.ย. ๖๒	วิทยาลัยสงฆ์ปัตตานี
๗๗๔	โครงการพัฒนาองค์กรด้านการจัดการความรู้ (KM)	ผู้สำเร็จการศึกษาด้านสังคมศาสตร์	โครงการจบใน ปีงบประมาณ	แผน ผล	๑	๕๐	๑	๘๐	๘๐	๙๐	๑ ต.ค. ๖๑	๓๐ ก.ย. ๖๒	วิทยาลัยสงฆ์ปัตตานี
๗๗๕	โครงการให้ความรู้การประกันคุณภาพการศึกษาแก่บุคลากรและนิสิต	ผู้สำเร็จการศึกษาด้านสังคมศาสตร์	โครงการจบใน ปีงบประมาณ	แผน ผล	๑	๒๐	๑	๘๐	๘๐	๙๐	๑ ต.ค. ๖๑	๓๐ ก.ย. ๖๒	วิทยาลัยสงฆ์ปัตตานี
๗๗๖	โครงการพัฒนาบุคลากรสายปฏิบัติการ	ผู้สำเร็จการศึกษาด้านสังคมศาสตร์	โครงการจบใน ปีงบประมาณ	แผน ผล	๑	๒๐๐	๒	๘๐	๘๐	๙๐	๑ ต.ค. ๖๑	๓๐ ก.ย. ๖๒	วิทยาลัยสงฆ์ปัตตานี
๗๗๗	โครงการจัดทำแผนพัฒนาฯ/งบประมาณ/แผนปฏิบัติการประจำปี	ผู้สำเร็จการศึกษาด้านสังคมศาสตร์	โครงการจบใน ปีงบประมาณ	แผน ผล	๑	๑๕๐	๑	๘๐	๘๐	๙๐	๑ ต.ค. ๖๑	๓๐ ก.ย. ๖๒	วิทยาลัยสงฆ์นครน่าน



ลำดับที่	ชื่อโครงการ	ผลผลิต	ลักษณะโครงการ	ผลการดำเนินการ									(ส่วนงาน)
				ตัวชี้วัดเชิงปริมาณ			ตัวชี้วัดเชิงคุณภาพ			ตัวชี้วัดเชิงเวลา			
				จำนวนโครงการ (โครงการ)	จำนวนผู้เข้าร่วมโครงการ (คน)	จำนวนครั้งที่จัด (ครั้ง)	ผู้เข้าร่วมมีความรู้ความเข้าใจเพิ่มขึ้น (ร้อยละ)	ความพึงพอใจของผู้เข้ารับบริการ (ร้อยละ)	งานโครงการแล้วเสร็จตามเวลาที่กำหนด (ร้อยละ)	กำหนดวันดำเนินการ			
										เริ่มต้น	สิ้นสุด		
๗๗๘	โครงการจัดกิจกรรมเสริมหลักสูตร	ผู้สำเร็จการศึกษา ด้านสังคมศาสตร์	โครงการจบใน ปีงบประมาณ	แผน ผล	๑	๒๐	๑	๘๐	๘๐	๙๐	๑ ต.ค. ๖๑	๓๐ ก.ย. ๖๒	วิทยาลัยสงฆ์นครน่าน
๗๗๙	โครงการปฏิบัติธรรมวิปัสสนา กัมมัฏฐานนิตินิเทศเฉลิมพระเกียรติฯ	ผู้สำเร็จการศึกษา ด้านสังคมศาสตร์	โครงการจบใน ปีงบประมาณ	แผน ผล	๑	๒๐๐	๑	๘๐	๘๐	๙๐	๑ ต.ค. ๖๑	๓๐ ก.ย. ๖๒	วิทยาลัยสงฆ์นครน่าน
๗๘๐	โครงการพัฒนาศักยภาพบุคลากร วิทยาลัยสงฆ์นครน่าน	ผู้สำเร็จการศึกษา ด้านสังคมศาสตร์	โครงการจบใน ปีงบประมาณ	แผน ผล	๑	๑๕๐	๑	๘๐	๘๐	๙๐	๑ ต.ค. ๖๑	๓๐ ก.ย. ๖๒	วิทยาลัยสงฆ์นครน่าน
๗๘๑	โครงการพัฒนาศักยภาพการเรียนการสอน คณาจารย์ วส.นครน่าน	ผู้สำเร็จการศึกษา ด้านสังคมศาสตร์	โครงการจบใน ปีงบประมาณ	แผน ผล	๑	๒๐๐	๒	๘๐	๘๐	๙๐	๑ ต.ค. ๖๑	๓๐ ก.ย. ๖๒	วิทยาลัยสงฆ์นครน่าน
๗๘๒	โครงการพัฒนาระบบห้องสมุดและ เทคโนโลยีสารสนเทศ	ผู้สำเร็จการศึกษา ด้านสังคมศาสตร์	โครงการจบใน ปีงบประมาณ	แผน ผล	๑	๒๐	๑	๘๐	๘๐	๙๐	๑ ต.ค. ๖๑	๓๐ ก.ย. ๖๒	วิทยาลัยสงฆ์นครน่าน
๗๘๓	โครงการส่งเสริมและพัฒนาคุณภาพ นิตินิต	ผู้สำเร็จการศึกษา ด้านสังคมศาสตร์	โครงการจบใน ปีงบประมาณ	แผน ผล	๑	๑๐๐	๑	๘๐	๘๐	๙๐	๑ ต.ค. ๖๑	๓๐ ก.ย. ๖๒	วิทยาลัยสงฆ์นครน่าน
๗๘๔	โครงการแนะแนวการศึกษาต่อระดับ ปริญญาตรี	ผู้สำเร็จการศึกษา ด้านสังคมศาสตร์	โครงการจบใน ปีงบประมาณ	แผน ผล	๑	๑๕๐	๑	๘๐	๘๐	๙๐	๑ ต.ค. ๖๑	๓๐ ก.ย. ๖๒	วิทยาลัยสงฆ์นครน่าน
๗๘๕	โครงการส่งเสริมและพัฒนาระบบ ประกันคุณภาพการศึกษา	ผู้สำเร็จการศึกษา ด้านสังคมศาสตร์	โครงการจบใน ปีงบประมาณ	แผน ผล	๑	๒๐	๑	๘๐	๘๐	๙๐	๑ ต.ค. ๖๑	๓๐ ก.ย. ๖๒	วิทยาลัยสงฆ์นครน่าน
๗๘๖	โครงการพัฒนาระบบการเงิน บัญชี พัสดุ ทะเบียนและวัดผล	ผู้สำเร็จการศึกษา ด้านสังคมศาสตร์	โครงการจบใน ปีงบประมาณ	แผน ผล	๑	๑๐	๑	๘๐	๘๐	๙๐	๑ ต.ค. ๖๑	๓๐ ก.ย. ๖๒	วิทยาลัยสงฆ์นครน่าน
๗๘๗	โครงการสัมมนาวิชาการประจำปี	ผู้สำเร็จการศึกษา ด้านสังคมศาสตร์	โครงการจบใน ปีงบประมาณ	แผน ผล	๑	๒๐๐	๑	๘๐	๘๐	๙๐	๑ ต.ค. ๖๑	๓๐ ก.ย. ๖๒	วิทยาลัยสงฆ์นครน่าน
๗๘๘	โครงการส่งเสริมกระบวนการเรียนการสอน มุ่งพัฒนาทักษะการเรียนรู้	ผู้สำเร็จการศึกษา ด้านสังคมศาสตร์	โครงการจบใน ปีงบประมาณ	แผน ผล	๑	๕๐	๑	๘๐	๘๐	๙๐	๑ ต.ค. ๖๑	๓๐ ก.ย. ๖๒	วิทยาลัยสงฆ์นครน่าน



ลำดับที่	ชื่อโครงการ	ผลผลิต	ลักษณะโครงการ	ผลการดำเนินการ									(ส่วนงาน)
				ตัวชี้วัดเชิงปริมาณ			ตัวชี้วัดเชิงคุณภาพ		ตัวชี้วัดเชิงเวลา				
				จำนวนโครงการ	จำนวนผู้เข้าร่วมโครงการ	จำนวนครั้งที่จัด	ผู้เข้าร่วมมีความรู้ความเข้าใจเพิ่มขึ้น	ความพึงพอใจของผู้เข้ารับบริการ	งานโครงการแล้วเสร็จตามเวลาที่กำหนด	กำหนดวันดำเนินการ			
				(โครงการ)	(คน)	(ครั้ง)	(ร้อยละ)	(ร้อยละ)	(ร้อยละ)	เริ่มต้น	สิ้นสุด		
๗๙๙	โครงการส่งเสริมเสริมการเรียนรู้สู่วัฒนธรรมและภาษาอาเซียน	ผู้สำเร็จการศึกษาด้านสังคมศาสตร์	โครงการจบใน ปีงบประมาณ	แผน ผล	๑	๒๐	๒	๘๐	๘๐	๙๐	๑ ต.ค. ๖๑	๓๐ ก.ย. ๖๒	วิทยาลัยสงฆ์พุทธโสธร
๘๐๐	โครงการพัฒนาระบบประกันคุณภาพการศึกษา	ผู้สำเร็จการศึกษาด้านสังคมศาสตร์	โครงการจบใน ปีงบประมาณ	แผน ผล	๑	๔๒	๒	๘๐	๘๐	๙๐	๑ ต.ค. ๖๑	๓๐ ก.ย. ๖๒	วิทยาลัยสงฆ์พุทธโสธร
๘๐๑	โครงการพัฒนาบุคลากร	ผู้สำเร็จการศึกษาด้านสังคมศาสตร์	โครงการจบใน ปีงบประมาณ	แผน ผล	๑	๓๒๐	๑	๘๐	๘๐	๙๐	๑ ต.ค. ๖๑	๓๐ ก.ย. ๖๒	วิทยาลัยสงฆ์พุทธโสธร
๘๐๒	โครงการเรียนรู้ก้าวสู่คุณภาพด้วยการศึกษาเชิงสร้างสรรค์	ผู้สำเร็จการศึกษาด้านสังคมศาสตร์	โครงการจบใน ปีงบประมาณ	แผน ผล	๑	๓๒๐	๑	๘๐	๘๐	๙๐	๑ ต.ค. ๖๑	๓๐ ก.ย. ๖๒	วิทยาลัยสงฆ์พุทธโสธร
๘๐๓	โครงการพัฒนาระบบเทคโนโลยีสารสนเทศ	ผู้สำเร็จการศึกษาด้านสังคมศาสตร์	โครงการจบใน ปีงบประมาณ	แผน ผล	๑	๒๕๐	๑	๘๐	๘๐	๙๐	๑ ต.ค. ๖๑	๓๐ ก.ย. ๖๒	วิทยาลัยสงฆ์พุทธโสธร
๘๐๔	โครงการผลิตเอกสารการสอน/ตำรา/บทความทางวิชาการ	ผู้สำเร็จการศึกษาด้านสังคมศาสตร์	โครงการจบใน ปีงบประมาณ	แผน ผล	๑	๒๕๐	๒	๘๐	๘๐	๙๐	๑ ต.ค. ๖๑	๓๐ ก.ย. ๖๒	วิทยาลัยสงฆ์พุทธโสธร
๘๐๕	โครงการจัดทำแผนแม่บทวิทยาลัยสงฆ์พุทธโสธร	ผู้สำเร็จการศึกษาด้านสังคมศาสตร์	โครงการจบใน ปีงบประมาณ	แผน ผล	๑	๓๐๐	๑	๘๐	๘๐	๙๐	๑ ต.ค. ๖๑	๓๐ ก.ย. ๖๒	วิทยาลัยสงฆ์พุทธโสธร
๘๐๖	โครงการเสริมสร้างความรู้ด้านการประกันคุณภาพการศึกษา	ผู้สำเร็จการศึกษาด้านสังคมศาสตร์	โครงการจบใน ปีงบประมาณ	แผน ผล	๑	๓๐๐	๒	๘๐	๘๐	๙๐	๑ ต.ค. ๖๑	๓๐ ก.ย. ๖๒	วิทยาลัยสงฆ์พุทธโสธร
๘๐๗	โครงการอบรมภาษาอังกฤษเพื่อใช้สื่อสารและสารสนเทศ	ผู้สำเร็จการศึกษาด้านสังคมศาสตร์	โครงการจบใน ปีงบประมาณ	แผน ผล	๑	๓๐๐	๑	๘๐	๘๐	๙๐	๑ ต.ค. ๖๑	๓๐ ก.ย. ๖๒	วิทยาลัยสงฆ์พุทธโสธร
๘๐๘	โครงการผลิตเอกสารการสอน/ตำรา/บทความทางวิชาการ	ผู้สำเร็จการศึกษาด้านสังคมศาสตร์	โครงการจบใน ปีงบประมาณ	แผน ผล	๑	๓๐	๑	๘๐	๘๐	๙๐	๑ ต.ค. ๖๑	๓๐ ก.ย. ๖๒	วิทยาลัยสงฆ์พุทธโสธร
๘๐๙	โครงการ ส่งเสริมการเรียนรู้ยุคพัฒนาการศึกษาไทยแลนด์ ๔.๐	ผู้สำเร็จการศึกษาด้านสังคมศาสตร์	โครงการจบใน ปีงบประมาณ	แผน ผล	๑	๔๐	๒	๘๐	๘๐	๙๐	๑ ต.ค. ๖๑	๓๐ ก.ย. ๖๒	วิทยาลัยสงฆ์พุทธโสธร
๘๑๐	โครงการ ส่งเสริมพัฒนาการศึกษาในระดับปริญญาโท	ผู้สำเร็จการศึกษาด้านสังคมศาสตร์	โครงการจบใน ปีงบประมาณ	แผน ผล	๑	๓๐๐	๑	๘๐	๙๐	๙๐	๑ ต.ค. ๖๑	๓๐ ก.ย. ๖๒	วิทยาลัยสงฆ์พุทธโสธร

ลำดับที่	ชื่อโครงการ	ผลผลิต	ลักษณะโครงการ	ผลการดำเนินการ									(ส่วนงาน)
				ตัวชี้วัดเชิงปริมาณ			ตัวชี้วัดเชิงคุณภาพ			ตัวชี้วัดเชิงเวลา			
				จำนวนโครงการ	จำนวนผู้เข้าร่วมโครงการ	จำนวนครั้งที่จัด	ผู้เข้าร่วมมีความรู้	ความพึงพอใจของ	งานโครงการแล้วเสร็จ	กำหนดวันดำเนินการ			
				(โครงการ)	(คน)	(ครั้ง)	ความเข้าใจเพิ่มขึ้น	ผู้เข้ารับบริการ	ตามเวลาที่กำหนด	เริ่มต้น	สิ้นสุด		
๘๑๑	โครงการ ตามรอยพระยุคลบาทชาติ เข้มแข็ง	ผู้สำเร็จการศึกษา ด้านสังคมศาสตร์	โครงการจบใน ปีงบประมาณ	แผน ผล	๑	๔๒	๒	๘๐	๙๐	๙๐	๑ ต.ค. ๖๑	๓๐ ก.ย. ๖๒	วิทยาลัยสงฆ์พุทธโสธร
๘๑๒	โครงการ พัฒนาศักยภาพและ นวัตกรรมการเรียนรู้	ผู้สำเร็จการศึกษา ด้านสังคมศาสตร์	โครงการจบใน ปีงบประมาณ	แผน ผล	๑	๓๕	๑	๘๐	๙๐	๙๐	๑ ต.ค. ๖๑	๓๐ ก.ย. ๖๒	วิทยาลัยสงฆ์พุทธโสธร
๘๑๓	โครงการจัดทำแผนพัฒนา/ งบประมาณ/ปฏิบัติการ	ผู้สำเร็จการศึกษา ด้านสังคมศาสตร์	โครงการจบใน ปีงบประมาณ	แผน ผล	๑	๘๐	๑	๘๐	๙๐	๙๐	๑ ต.ค. ๖๑	๓๐ ก.ย. ๖๒	วิทยาลัยสงฆ์เชียงราย
๘๑๔	โครงการกิจกรรมเสริมหลักสูตร	ผู้สำเร็จการศึกษา ด้านสังคมศาสตร์	โครงการจบใน ปีงบประมาณ	แผน ผล	๑	๘๐	๑	๘๐	๙๐	๙๐	๑ ต.ค. ๖๑	๓๐ ก.ย. ๖๒	วิทยาลัยสงฆ์เชียงราย
๘๑๕	โครงการปฏิบัติวิปัสสนากัมมัฏฐานนิสิต	ผู้สำเร็จการศึกษา ด้านสังคมศาสตร์	โครงการจบใน ปีงบประมาณ	แผน ผล	๑	๕๐	๑	๘๐	๙๐	๙๐	๑ ต.ค. ๖๑	๓๐ ก.ย. ๖๒	วิทยาลัยสงฆ์เชียงราย
๘๑๖	โครงการพัฒนาศักยภาพคณาจารย์	ผู้สำเร็จการศึกษา ด้านสังคมศาสตร์	โครงการจบใน ปีงบประมาณ	แผน ผล	๑	๕๐๐	๒	๘๐	๙๐	๙๐	๑ ต.ค. ๖๑	๓๐ ก.ย. ๖๒	วิทยาลัยสงฆ์เชียงราย
๘๑๗	โครงการพัฒนาคุณภาพด้านการผลิต บัณฑิตและการวิจัย	ผู้สำเร็จการศึกษา ด้านสังคมศาสตร์	โครงการจบใน ปีงบประมาณ	แผน ผล	๑	๓๐๐	๑	๘๐	๙๐	๙๐	๑ ต.ค. ๖๑	๓๐ ก.ย. ๖๒	วิทยาลัยสงฆ์เชียงราย
๘๑๘	โครงการพัฒนาระบบการเรียนการสอน โดยใช้ระบบเทคโนโลยีสารสนเทศ	ผู้สำเร็จการศึกษา ด้านสังคมศาสตร์	โครงการจบใน ปีงบประมาณ	แผน ผล	๑	๕๐	๑	๘๐	๙๐	๙๐	๑ ต.ค. ๖๑	๓๐ ก.ย. ๖๒	วิทยาลัยสงฆ์เชียงราย
๘๑๙	โครงการผลิตและพัฒนาคำราช วิชาการ	ผู้สำเร็จการศึกษา ด้านสังคมศาสตร์	โครงการจบใน ปีงบประมาณ	แผน ผล	๑	๕๐	๒	๘๐	๙๐	๙๐	๑ ต.ค. ๖๑	๓๐ ก.ย. ๖๒	วิทยาลัยสงฆ์เชียงราย
๘๒๐	โครงการส่งเสริมนิสิตให้มีจิตสำนึก ตามนวัตลักษณ์	ผู้สำเร็จการศึกษา ด้านสังคมศาสตร์	โครงการจบใน ปีงบประมาณ	แผน ผล	๑	๕๐	๕	๘๐	๙๐	๙๐	๑ ต.ค. ๖๑	๓๐ ก.ย. ๖๒	วิทยาลัยสงฆ์เชียงราย
๘๒๑	โครงการอบรมคุณธรรมจริยธรรมแก่ นิสิตใหม่	ผู้สำเร็จการศึกษา ด้านสังคมศาสตร์	โครงการจบใน ปีงบประมาณ	แผน ผล	๑	๓๐	๒	๘๐	๙๐	๙๐	๑ ต.ค. ๖๑	๓๐ ก.ย. ๖๒	วิทยาลัยสงฆ์เชียงราย
๘๒๒	โครงการจิตอาสา	ผู้สำเร็จการศึกษา ด้านสังคมศาสตร์	โครงการจบใน ปีงบประมาณ	แผน ผล	๑	๓๐	๒	๘๐	๙๐	๙๐	๑ ต.ค. ๖๑	๓๐ ก.ย. ๖๒	วิทยาลัยสงฆ์เชียงราย

ลำดับที่	ชื่อโครงการ	ผลผลิต	ลักษณะโครงการ	ผลการดำเนินการ									(ส่วนงาน)
				ตัวชี้วัดเชิงปริมาณ			ตัวชี้วัดเชิงคุณภาพ			ตัวชี้วัดเชิงเวลา			
				จำนวนโครงการ (โครงการ)	จำนวนผู้เข้าร่วมโครงการ (คน)	จำนวนครั้งที่จัด (ครั้ง)	ผู้เข้าร่วมมีความรู้ความเข้าใจเพิ่มขึ้น (ร้อยละ)	ความพึงพอใจของผู้เข้ารับบริการ (ร้อยละ)	งานโครงการแล้วเสร็จตามเวลาที่กำหนด (ร้อยละ)	กำหนดวันดำเนินการ			
										เริ่มต้น	สิ้นสุด		
๘๒๓	โครงการเชิดชูนิสิตผู้มีผลงานดีเด่น	ผู้สำเร็จการศึกษาด้านสังคมศาสตร์	โครงการจบใน ปีงบประมาณ	แผน ผล	๑	๑๐๐	๑	๘๐	๙๐	๙๐	๑ ต.ค. ๖๑	๓๐ ก.ย. ๖๒	วิทยาลัยสงฆ์เชียงราย
๘๒๔	โครงการสร้างศูนย์เครือข่ายนิสิตต้นแบบการทำงานอาชีพ	ผู้สำเร็จการศึกษาด้านสังคมศาสตร์	โครงการจบใน ปีงบประมาณ	แผน ผล	๑	๕๐	๑	๘๐	๙๐	๙๐	๑ ต.ค. ๖๑	๓๐ ก.ย. ๖๒	วิทยาลัยสงฆ์เชียงราย
๘๒๕	โครงการพัฒนาระบบและกลไกการบริหารหลักสูตร	ผู้สำเร็จการศึกษาด้านสังคมศาสตร์	โครงการจบใน ปีงบประมาณ	แผน ผล	๑	๕๐	๑	๘๐	๙๐	๙๐	๑ ต.ค. ๖๑	๓๐ ก.ย. ๖๒	วิทยาลัยสงฆ์เชียงราย
๘๒๖	โครงการพัฒนาคุณภาพการศึกษาพุทธศิลปกรรม	ผู้สำเร็จการศึกษาด้านสังคมศาสตร์	โครงการจบใน ปีงบประมาณ	แผน ผล	๑	๑๐๐	๑	๘๐	๙๐	๙๐	๑ ต.ค. ๖๑	๓๐ ก.ย. ๖๒	วิทยาลัยสงฆ์เชียงราย
๘๒๗	โครงการพัฒนาศักยภาพนิสิต	ผู้สำเร็จการศึกษาด้านสังคมศาสตร์	โครงการจบใน ปีงบประมาณ	แผน ผล	๑	๕๐	๑	๘๐	๙๐	๙๐	๑ ต.ค. ๖๑	๓๐ ก.ย. ๖๒	วิทยาลัยสงฆ์เชียงราย
๘๒๘	โครงการจิตอาสาพัฒนาคุณภาพห้องสมุดและบริการ	ผู้สำเร็จการศึกษาด้านสังคมศาสตร์	โครงการจบใน ปีงบประมาณ	แผน ผล	๑	๕๐	๒	๘๐	๙๐	๙๐	๑ ต.ค. ๖๑	๓๐ ก.ย. ๖๒	วิทยาลัยสงฆ์เชียงราย
๘๒๙	โครงการประกันคุณภาพการศึกษา	ผู้สำเร็จการศึกษาด้านสังคมศาสตร์	โครงการจบใน ปีงบประมาณ	แผน ผล	๑	๕	๑	๘๐	๙๐	๙๐	๑ ต.ค. ๖๑	๓๐ ก.ย. ๖๒	วิทยาลัยสงฆ์เชียงราย
๘๓๐	โครงการกีฬาบุคลากร	ผู้สำเร็จการศึกษาด้านสังคมศาสตร์	โครงการจบใน ปีงบประมาณ	แผน ผล	๑	๒๐๐	๑	๘๐	๙๐	๙๐	๑ ต.ค. ๖๑	๓๐ ก.ย. ๖๒	วิทยาลัยสงฆ์เชียงราย
๘๓๑	โครงการจัดทำแผนพัฒนา/งบประมาณ/แผนปฏิบัติการ	ผู้สำเร็จการศึกษาด้านสังคมศาสตร์	โครงการจบใน ปีงบประมาณ	แผน ผล	๑	๓๐	๒	๘๐	๙๐	๙๐	๑ ต.ค. ๖๑	๓๐ ก.ย. ๖๒	วิทยาลัยสงฆ์ลำปาง
๘๓๒	โครงการจัดกิจกรรมเสริมหลักสูตร	ผู้สำเร็จการศึกษาด้านสังคมศาสตร์	โครงการจบใน ปีงบประมาณ	แผน ผล	๑	๕๐	๒	๘๐	๙๐	๙๐	๑ ต.ค. ๖๑	๓๐ ก.ย. ๖๒	วิทยาลัยสงฆ์ลำปาง
๘๓๓	โครงการปฏิบัติวิปัสสนากัมมัฐานนิสิต	ผู้สำเร็จการศึกษาด้านสังคมศาสตร์	โครงการจบใน ปีงบประมาณ	แผน ผล	๑	๕๐๐	๔	๘๐	๙๐	๙๐	๑ ต.ค. ๖๑	๓๐ ก.ย. ๖๒	วิทยาลัยสงฆ์ลำปาง
๘๓๔	โครงการส่งเสริมและพัฒนาระบบประกันคุณภาพการศึกษา	ผู้สำเร็จการศึกษาด้านสังคมศาสตร์	โครงการจบใน ปีงบประมาณ	แผน ผล	๑	๓๐๐	๑	๘๐	๙๐	๙๐	๑ ต.ค. ๖๑	๓๐ ก.ย. ๖๒	วิทยาลัยสงฆ์ลำปาง

ลำดับที่	ชื่อโครงการ	ผลผลิต	ลักษณะโครงการ	ผลการดำเนินการ									(ส่วนงาน)
				ตัวชี้วัดเชิงปริมาณ			ตัวชี้วัดเชิงคุณภาพ			ตัวชี้วัดเชิงเวลา			
				จำนวนโครงการ	จำนวนผู้เข้าร่วมโครงการ	จำนวนครั้งที่จัด	ผู้เข้าร่วมมีความเข้าใจเพิ่มขึ้น	ความพึงพอใจของผู้เข้ารับบริการ	งานโครงการแล้วเสร็จตามเวลาที่กำหนด	กำหนดวันดำเนินการ			
				(โครงการ)	(คน)	(ครั้ง)	(ร้อยละ)	(ร้อยละ)	(ร้อยละ)	เริ่มต้น	สิ้นสุด		
๘๓๕	โครงการพัฒนาระบบห้องสมุดและเทคโนโลยีสารสนเทศ	ผู้สำเร็จการศึกษาด้านสังคมศาสตร์	โครงการจบใน ปีงบประมาณ	แผน ผล	๑	๒๐๐	๑	๘๐	๙๐	๙๐	๑ ต.ค. ๖๑	๓๐ ก.ย. ๖๒	วิทยาลัยสงฆ์ลำปาง
๘๓๖	โครงการพัฒนาศักยภาพคณาจารย์เจ้าหน้าที่วิทยาลัยสงฆ์นครลำปาง	ผู้สำเร็จการศึกษาด้านสังคมศาสตร์	โครงการจบใน ปีงบประมาณ	แผน ผล	๑	๑๐๐	๒	๘๐	๙๐	๙๐	๑ ต.ค. ๖๑	๓๐ ก.ย. ๖๒	วิทยาลัยสงฆ์ลำปาง
๘๓๗	โครงการส่งเสริมและพัฒนาศักยภาพนิสิตตามกรอบมาตรฐานคุณวุฒิแห่งชาติ	ผู้สำเร็จการศึกษาด้านสังคมศาสตร์	โครงการจบใน ปีงบประมาณ	แผน ผล	๑	๑๐๐	๑	๘๐	๘๐	๙๐	๑ ต.ค. ๖๑	๓๐ ก.ย. ๖๒	วิทยาลัยสงฆ์ลำปาง
๘๓๘	โครงการแนะแนวการศึกษาต่อระดับปริญญาตรี	ผู้สำเร็จการศึกษาด้านสังคมศาสตร์	โครงการจบใน ปีงบประมาณ	แผน ผล	๑	๑๐๐	๒	๘๐	๘๐	๙๐	๑ ต.ค. ๖๑	๓๐ ก.ย. ๖๒	วิทยาลัยสงฆ์ลำปาง
๘๓๙	โครงการพัฒนาระบบการเงิน บัญชี พัสดุ ทะเบียนและวัดผล	ผู้สำเร็จการศึกษาด้านสังคมศาสตร์	โครงการจบใน ปีงบประมาณ	แผน ผล	๑	๓๐๐	๒	๘๐	๘๐	๙๐	๑ ต.ค. ๖๑	๓๐ ก.ย. ๖๒	วิทยาลัยสงฆ์ลำปาง
๘๔๐	โครงการเตรียมความพร้อมการเข้าสู่ตำแหน่งทางวิชาการ	ผู้สำเร็จการศึกษาด้านสังคมศาสตร์	โครงการจบใน ปีงบประมาณ	แผน ผล	๑	๔๐	๒	๘๐	๘๐	๙๐	๑ ต.ค. ๖๑	๓๐ ก.ย. ๖๒	วิทยาลัยสงฆ์ลำปาง
๘๔๑	โครงการพัฒนาศักยภาพบัณฑิตก่อนเข้าสู่วิชาชีพ	ผู้สำเร็จการศึกษาด้านสังคมศาสตร์	โครงการจบใน ปีงบประมาณ	แผน ผล	๑	๒๐๐	๕	๘๐	๘๐	๙๐	๑ ต.ค. ๖๑	๓๐ ก.ย. ๖๒	วิทยาลัยสงฆ์ลำปาง
๘๔๒	โครงการจัดทำแผนระดับสาขาวิชา	ผู้สำเร็จการศึกษาด้านสังคมศาสตร์	โครงการจบใน ปีงบประมาณ	แผน ผล	๑	๒๐	๒	๘๐	๘๐	๙๐	๑ ต.ค. ๖๑	๓๐ ก.ย. ๖๒	วิทยาลัยสงฆ์ลำปาง
๘๔๓	โครงการแลกเปลี่ยนเรียนรู้ของนิสิตระหว่างสถาบันการศึกษาและองค์กรภายนอก	ผู้สำเร็จการศึกษาด้านสังคมศาสตร์	โครงการจบใน ปีงบประมาณ	แผน ผล	๑	๒๐๐	๑	๘๐	๘๐	๙๐	๑ ต.ค. ๖๑	๓๐ ก.ย. ๖๒	วิทยาลัยสงฆ์ลำปาง
๘๔๔	โครงการปรับพื้นฐานนิสิตก่อนเรียน	ผู้สำเร็จการศึกษาด้านสังคมศาสตร์	โครงการจบใน ปีงบประมาณ	แผน ผล	๑	๒๐๐	๑	๘๐	๘๐	๙๐	๑ ต.ค. ๖๑	๓๐ ก.ย. ๖๒	วิทยาลัยสงฆ์ลำปาง
๘๔๕	โครงการพัฒนาหลักสูตรปริญญาโท คณะพุทธศาสตร์	ผู้สำเร็จการศึกษาด้านสังคมศาสตร์	โครงการจบใน ปีงบประมาณ	แผน ผล	๑	๑๐๐	๒	๘๐	๘๐	๙๐	๑ ต.ค. ๖๑	๓๐ ก.ย. ๖๒	วิทยาลัยสงฆ์ลำปาง

ลำดับที่	ชื่อโครงการ	ผลผลิต	ลักษณะโครงการ	ผลการดำเนินการ									(ส่วนงาน)
				ตัวชี้วัดเชิงปริมาณ			ตัวชี้วัดเชิงคุณภาพ			ตัวชี้วัดเชิงเวลา			
				จำนวนโครงการ	จำนวนผู้เข้าร่วมโครงการ	จำนวนครั้งที่จัด	ผู้เข้าร่วมมีความรู้ความเข้าใจเพิ่มขึ้น	ความพึงพอใจของผู้เข้ารับบริการ	งานโครงการแล้วเสร็จตามเวลาที่กำหนด	กำหนดวันดำเนินการ			
				(โครงการ)	(คน)	(ครั้ง)	(ร้อยละ)	(ร้อยละ)	(ร้อยละ)	เริ่มต้น	สิ้นสุด		
๘๔๖	โครงการปฐมนิเทศ	ผู้สำเร็จการศึกษา ด้านสังคมศาสตร์	โครงการจบใน ปีงบประมาณ	แผน ผล	๑	๕๐๐	๑	๘๐	๘๐	๙๐	๑ มิ.ย. ๖๒	๓๐ มิ.ย. ๖๒	วิทยาลัยสงฆ์ลำปาง
๘๔๗	โครงการไหว้ครู บูรพาจารย์	ผู้สำเร็จการศึกษา ด้านสังคมศาสตร์	โครงการจบใน ปีงบประมาณ	แผน ผล	๑	๑๐๐	๒	๘๐	๘๐	๙๐	๑ ต.ค. ๖๑	๓๐ ก.ย. ๖๒	วิทยาลัยสงฆ์ลำปาง
๘๔๘	โครงการสานสายสัมพันธ์กับการสร้าง สุขภาวะนิสิตกับคณาจารย์วิทยาลัยสงฆ์	ผู้สำเร็จการศึกษา ด้านสังคมศาสตร์	โครงการจบใน ปีงบประมาณ	แผน ผล	๑	๕๐	๒	๘๐	๘๐	๙๐	๑ ต.ค. ๖๑	๓๐ ก.ย. ๖๒	วิทยาลัยสงฆ์ลำปาง
๘๔๙	โครงการพัฒนานิสิตระหว่างการศึกษา	ผู้สำเร็จการศึกษา ด้านสังคมศาสตร์	โครงการจบใน ปีงบประมาณ	แผน ผล	๑	๕๐	๒	๘๐	๙๐	๙๐	๑ ต.ค. ๖๑	๓๐ ก.ย. ๖๒	วิทยาลัยสงฆ์ลำปาง
๘๕๐	โครงการธนาคารขยะกับการสร้างชุมชน	ผู้สำเร็จการศึกษา ด้านสังคมศาสตร์	โครงการจบใน ปีงบประมาณ	แผน ผล	๑	๔๐๐	๑	๘๐	๙๐	๙๐	๑ ต.ค. ๖๑	๓๐ ก.ย. ๖๒	วิทยาลัยสงฆ์ลำปาง
๘๕๑	กิจกรรมฉลองพุทธศตวรรษที่๖๓	ผู้สำเร็จการศึกษา ด้านสังคมศาสตร์	โครงการจบใน ปีงบประมาณ	แผน ผล	๑	๒๐๐	๑	๘๐	๙๐	๙๐	๑ ต.ค. ๖๑	๓๐ ก.ย. ๖๒	วิทยาลัยสงฆ์ลำปาง
๘๕๒	กิจกรรมขึ้นปีใหม่ (นิสิต)	ผู้สำเร็จการศึกษา ด้านสังคมศาสตร์	โครงการจบใน ปีงบประมาณ	แผน ผล	๑	๒๐๐	๑	๘๐	๙๐	๙๐	๑ ต.ค. ๖๑	๓๐ ก.ย. ๖๒	วิทยาลัยสงฆ์ลำปาง
๘๕๓	โครงการประชาธิปไตย	ผู้สำเร็จการศึกษา ด้านสังคมศาสตร์	โครงการจบใน ปีงบประมาณ	แผน ผล	๑	๕๐	๑	๘๐	๙๐	๙๐	๑ ต.ค. ๖๑	๓๐ ก.ย. ๖๒	วิทยาลัยสงฆ์ลำปาง
๘๕๔	โครงการจัดทำแผนงบประมาณ/ แผนปฏิบัติการประจำปี	ผู้สำเร็จการศึกษา ด้านสังคมศาสตร์	โครงการจบใน ปีงบประมาณ	แผน ผล	๑	๕๐๐	๔	๘๐	๙๐	๙๐	๑ ต.ค. ๖๑	๓๐ ก.ย. ๖๒	วิทยาลัยสงฆ์ศรีสะเกษ
๘๕๕	โครงการกิจกรรมเสริมหลักสูตร	ผู้สำเร็จการศึกษา ด้านสังคมศาสตร์	โครงการจบใน ปีงบประมาณ	แผน ผล	๑	๕๐๐	๑	๘๐	๙๐	๙๐	๑ ต.ค. ๖๑	๓๐ ก.ย. ๖๒	วิทยาลัยสงฆ์ศรีสะเกษ
๘๕๖	โครงการปฏิบัติวิปัสสนากัมมัฏฐานนิสิต	ผู้สำเร็จการศึกษา ด้านสังคมศาสตร์	โครงการจบใน ปีงบประมาณ	แผน ผล	๑	๕๐๐	๒	๘๐	๙๐	๙๐	๑ ธ.ค. ๖๑	๓๐ ธ.ค. ๖๑	วิทยาลัยสงฆ์ศรีสะเกษ
๘๕๗	โครงการจัดทำแผนพัฒนาบุคลากร	ผู้สำเร็จการศึกษา ด้านสังคมศาสตร์	โครงการจบใน ปีงบประมาณ	แผน ผล	๑	๔๐	๑	๘๐	๙๐	๙๐	๑ ต.ค. ๖๑	๓๐ ก.ย. ๖๒	วิทยาลัยสงฆ์ศรีสะเกษ

ลำดับที่	ชื่อโครงการ	ผลผลิต	ลักษณะโครงการ	ผลการดำเนินการ									(ส่วนงาน)
				ตัวชี้วัดเชิงปริมาณ			ตัวชี้วัดเชิงคุณภาพ			ตัวชี้วัดเชิงเวลา			
				จำนวนโครงการ (โครงการ)	จำนวนผู้เข้าร่วมโครงการ (คน)	จำนวนครั้งที่จัด (ครั้ง)	ผู้เข้าร่วมมีความรู้ความเข้าใจเพิ่มขึ้น (ร้อยละ)	ความพึงพอใจของผู้เข้ารับบริการ (ร้อยละ)	งานโครงการแล้วเสร็จตามเวลาที่กำหนด (ร้อยละ)	กำหนดวันดำเนินการ			
										เริ่มต้น	สิ้นสุด		
๘๕๘	โครงการจัดทำแผนบริหารความเสี่ยง	ผู้สำเร็จการศึกษาด้านสังคมศาสตร์	โครงการจบใน ปีงบประมาณ	แผน ผล	๑	๕๐	๑	๘๐	๘๐	๙๐	๑ ต.ค. ๖๑	๓๐ ก.ย. ๖๒	วิทยาลัยสงฆ์ศรีสะเกษ
๘๕๙	โครงการจัดทำแผนยุทธศาสตร์ด้านการเงินและงบประมาณ	ผู้สำเร็จการศึกษาด้านสังคมศาสตร์	โครงการจบใน ปีงบประมาณ	แผน ผล	๑	๑,๐๐๐	๕	๘๐	๘๐	๙๐	๑ ต.ค. ๖๑	๓๐ ก.ย. ๖๒	วิทยาลัยสงฆ์ศรีสะเกษ
๘๖๐	โครงการพัฒนาหลักสูตรที่สอดคล้องกับความต้องการของผู้เรียนและสังคม	ผู้สำเร็จการศึกษาด้านสังคมศาสตร์	โครงการจบใน ปีงบประมาณ	แผน ผล	๑	๒๐๐	๑	๘๐	๘๐	๙๐	๑ ต.ค. ๖๑	๓๐ ก.ย. ๖๒	วิทยาลัยสงฆ์ศรีสะเกษ
๘๖๑	โครงการส่งเสริมสุขภาพบุคลากรและนิสิต	ผู้สำเร็จการศึกษาด้านสังคมศาสตร์	โครงการจบใน ปีงบประมาณ	แผน ผล	๑	๒๐๐	๑	๘๐	๘๐	๙๐	๑ ต.ค. ๖๑	๓๐ ก.ย. ๖๒	วิทยาลัยสงฆ์ศรีสะเกษ
๘๖๒	โครงการพัฒนาศักยภาพบุคลากรสายวิชาการ	ผู้สำเร็จการศึกษาด้านสังคมศาสตร์	โครงการจบใน ปีงบประมาณ	แผน ผล	๑	๑๐๐	๑	๘๐	๘๐	๙๐	๑ ต.ค. ๖๑	๓๐ ก.ย. ๖๒	วิทยาลัยสงฆ์ศรีสะเกษ
๘๖๓	โครงการแนะแนวศึกษาต่อ	ผู้สำเร็จการศึกษาด้านสังคมศาสตร์	โครงการจบใน ปีงบประมาณ	แผน ผล	๑	๑๐๐	๑	๘๐	๘๐	๙๐	๑ ต.ค. ๖๑	๓๐ ก.ย. ๖๒	วิทยาลัยสงฆ์ศรีสะเกษ
๘๖๔	โครงการพัฒนาและจัดตั้งองค์กรนิสิต	ผู้สำเร็จการศึกษาด้านสังคมศาสตร์	โครงการจบใน ปีงบประมาณ	แผน ผล	๑	๑๐๐	๑	๘๐	๘๐	๙๐	๑ ต.ค. ๖๑	๓๐ ก.ย. ๖๒	วิทยาลัยสงฆ์ศรีสะเกษ
๘๖๕	โครงการพัฒนาห้องสมุด	ผู้สำเร็จการศึกษาด้านสังคมศาสตร์	โครงการจบใน ปีงบประมาณ	แผน ผล	๑	๓๐	๑	๘๐	๘๐	๙๐	๑ ต.ค. ๖๑	๓๐ ก.ย. ๖๒	วิทยาลัยสงฆ์ศรีสะเกษ
๘๖๖	โครงการปฐมนิเทศนิสิตใหม่	ผู้สำเร็จการศึกษาด้านสังคมศาสตร์	โครงการจบใน ปีงบประมาณ	แผน ผล	๑	๒๐๐	๑	๘๐	๘๐	๙๐	๑ มิ.ย. ๖๒	๓๐ มิ.ย. ๖๒	วิทยาลัยสงฆ์ศรีสะเกษ
๘๖๗	โครงการศึกษาดูงานนิสิตระดับปริญญาตรี/บัณฑิตศึกษา	ผู้สำเร็จการศึกษาด้านสังคมศาสตร์	โครงการจบใน ปีงบประมาณ	แผน ผล	๑	๑๐๐	๑	๘๐	๘๐	๙๐	๑ ต.ค. ๖๑	๓๐ ก.ย. ๖๒	วิทยาลัยสงฆ์ศรีสะเกษ
๘๖๘	โครงการจัดทำแผนพัฒนานิสิต/แผนจัดโครงการกิจกรรมพัฒนานิสิต	ผู้สำเร็จการศึกษาด้านสังคมศาสตร์	โครงการจบใน ปีงบประมาณ	แผน ผล	๑	๒๐๐	๒	๘๐	๘๐	๙๐	๑ ต.ค. ๖๑	๓๐ ก.ย. ๖๒	วิทยาลัยสงฆ์ศรีสะเกษ



ลำดับที่	ชื่อโครงการ	ผลผลิต	ลักษณะโครงการ	ผลการดำเนินการ									(ส่วนงาน)
				ตัวชี้วัดเชิงปริมาณ			ตัวชี้วัดเชิงคุณภาพ			ตัวชี้วัดเชิงเวลา			
				จำนวนโครงการ (โครงการ)	จำนวนผู้เข้าร่วมโครงการ (คน)	จำนวนครั้งที่จัด (ครั้ง)	ผู้เข้าร่วมมีความรู้ความเข้าใจเพิ่มขึ้น (ร้อยละ)	ความพึงพอใจของผู้เข้ารับบริการ (ร้อยละ)	งานโครงการแล้วเสร็จตามเวลาที่กำหนด (ร้อยละ)	กำหนดวันดำเนินการ			
										เริ่มต้น	สิ้นสุด		
๘๖๙	โครงการอบรมงานประกันคุณภาพการศึกษา	ผู้สำเร็จการศึกษาด้านสังคมศาสตร์	โครงการจบใน ปีงบประมาณ	แผน ผล	๑	๒๐๐	๒	๘๐	๘๐	๙๐	๑ ต.ค. ๖๑	๓๐ ก.ย. ๖๒	วิทยาลัยสงฆ์ศรีสะเกษ
๘๗๐	โครงการซ้อมรับปริญญาและแสดงความยินดีกับบัณฑิต	ผู้สำเร็จการศึกษาด้านสังคมศาสตร์	โครงการจบใน ปีงบประมาณ	แผน ผล	๑	๑๐๐	๑	๕๐	๖๐	๙๐	๑ ต.ค. ๖๑	๓๐ ก.ย. ๖๒	วิทยาลัยสงฆ์ศรีสะเกษ
๘๗๑	โครงการจัดทำแผนพัฒนา/งบประมาณ/แผนปฏิบัติการ/สายงานประจำปี	ผู้สำเร็จการศึกษาด้านสังคมศาสตร์	โครงการจบใน ปีงบประมาณ	แผน ผล	๑	๕๐	๑	๘๐	๘๐	๙๐	๑ ต.ค. ๖๑	๓๐ ก.ย. ๖๒	วิทยาลัยสงฆ์ราชบุรี
๘๗๒	โครงการกิจกรรมเสริมหลักสูตร	ผู้สำเร็จการศึกษาด้านสังคมศาสตร์	โครงการจบใน ปีงบประมาณ	แผน ผล	๑	๒๐๐	๑	๘๐	๘๐	๙๐	๑ ต.ค. ๖๑	๓๐ ก.ย. ๖๒	วิทยาลัยสงฆ์ราชบุรี
๘๗๓	โครงการปฏิบัติวิปัสสนากัมมัฏฐานนิสิต	ผู้สำเร็จการศึกษาด้านสังคมศาสตร์	โครงการจบใน ปีงบประมาณ	แผน ผล	๑	๒๐	๑	๘๐	๘๐	๙๐	๑ ธ.ค. ๖๑	๓๐ ธ.ค. ๖๑	วิทยาลัยสงฆ์ราชบุรี
๘๗๔	โครงการนิสิตสัมพันธ์	ผู้สำเร็จการศึกษาด้านสังคมศาสตร์	โครงการจบใน ปีงบประมาณ	แผน ผล	๑	๒๐	๑	๘๐	๘๐	๙๐	๑ ต.ค. ๖๑	๓๐ ก.ย. ๖๒	วิทยาลัยสงฆ์ราชบุรี
๘๗๕	โครงการปฐมนิเทศอาจารย์	ผู้สำเร็จการศึกษาด้านสังคมศาสตร์	โครงการจบใน ปีงบประมาณ	แผน ผล	๑	๑๐๐	๑	๘๐	๘๐	๙๐	๑ ต.ค. ๖๑	๓๐ ก.ย. ๖๒	วิทยาลัยสงฆ์ราชบุรี
๘๗๖	โครงการไหว้ครู	ผู้สำเร็จการศึกษาด้านสังคมศาสตร์	โครงการจบใน ปีงบประมาณ	แผน ผล	๑	๕๐	๑	๘๐	๘๐	๙๐	๑ ต.ค. ๖๑	๓๐ ก.ย. ๖๒	วิทยาลัยสงฆ์ราชบุรี
๘๗๗	โครงการทักษะวิชาการบริหารการปกครองส่วนท้องถิ่นกับการต่อต้านการทุจริต	ผู้สำเร็จการศึกษาด้านสังคมศาสตร์	โครงการจบใน ปีงบประมาณ	แผน ผล	๑	๑๐๐	๒	๘๐	๘๐	๙๐	๑ ต.ค. ๖๑	๓๐ ก.ย. ๖๒	วิทยาลัยสงฆ์ราชบุรี
๘๗๘	โครงการพัฒนาบุคลากรสายวิชาการ	ผู้สำเร็จการศึกษาด้านสังคมศาสตร์	โครงการจบใน ปีงบประมาณ	แผน ผล	๑	๑๐๐	๒	๘๐	๘๐	๙๐	๑ ต.ค. ๖๑	๓๐ ก.ย. ๖๒	วิทยาลัยสงฆ์ราชบุรี





ลำดับที่	ชื่อโครงการ	ผลผลิต	ลักษณะโครงการ	ผลการดำเนินการ									(ส่วนงาน)
				ตัวชี้วัดเชิงปริมาณ			ตัวชี้วัดเชิงคุณภาพ			ตัวชี้วัดเชิงเวลา			
				จำนวนโครงการ (โครงการ)	จำนวนผู้เข้าร่วมโครงการ (คน)	จำนวนครั้งที่จัด (ครั้ง)	ผู้เข้าร่วมมีความรู้ความเข้าใจเพิ่มขึ้น (ร้อยละ)	ความพึงพอใจของผู้เข้ารับบริการ (ร้อยละ)	งานโครงการแล้วเสร็จตามเวลาที่กำหนด (ร้อยละ)	กำหนดวันดำเนินการ			
										เริ่มต้น	สิ้นสุด		
๘๙๙	โครงการส่งเสริมสุขภาพบุคลากรและเจ้าหน้าที่	ผู้สำเร็จการศึกษาด้านสังคมศาสตร์	โครงการจบใน ปีงบประมาณ	แผน ผล	๑	๑๐๐	๑	๘๐	๘๐	๘๐	๑ ต.ค. ๖๑	๓๐ ก.ย. ๖๒	วิทยาลัยสงฆ์พุทธปัญญาศรีทวารวดี
๙๐๐	โครงการส่งเสริมและพัฒนางานบริหารความเสี่ยง และการจัดการความรู้ (KM)	ผู้สำเร็จการศึกษาด้านสังคมศาสตร์	โครงการจบใน ปีงบประมาณ	แผน ผล	๑	๓๐๐	๒	๘๐	๘๐	๘๐	๑ ต.ค. ๖๑	๓๐ ก.ย. ๖๒	วิทยาลัยสงฆ์พุทธปัญญาศรีทวารวดี
๙๐๑	โครงการ "พัฒนาศักยภาพบุคลากร"	ผู้สำเร็จการศึกษาด้านสังคมศาสตร์	โครงการจบใน ปีงบประมาณ	แผน ผล	๑	๕๐๐	๕	๘๐	๘๐	๘๐	๑ ต.ค. ๖๑	๓๐ ก.ย. ๖๒	วิทยาลัยสงฆ์พุทธปัญญาศรีทวารวดี
๙๐๒	โครงการส่งเสริมและพัฒนาการสร้างสรรค์ผลงานวิชาการ ระดับบัณฑิตและมหาบัณฑิต	ผู้สำเร็จการศึกษาด้านสังคมศาสตร์	โครงการจบใน ปีงบประมาณ	แผน ผล	๑	๑๐๐	๒	๘๐	๘๐	๘๐	๑ ต.ค. ๖๑	๓๐ ก.ย. ๖๒	วิทยาลัยสงฆ์พุทธปัญญาศรีทวารวดี
๙๐๓	โครงการส่งเสริมและพัฒนาการสร้างสรรค์ผลงานวิชาการ ระดับบัณฑิต มหาบัณฑิต และงานธุรการ	ผู้สำเร็จการศึกษาด้านสังคมศาสตร์	โครงการจบใน ปีงบประมาณ	แผน ผล	๑	๒๐	๑	๘๐	๘๐	๘๐	๑ ต.ค. ๖๑	๓๐ ก.ย. ๖๒	วิทยาลัยสงฆ์พุทธปัญญาศรีทวารวดี
๙๐๔	โครงการส่งเสริมและพัฒนาระบบการบริหารการเงิน บัญชี พัสดุ ทะเบียน และวัดผล และงานธุรการ	ผู้สำเร็จการศึกษาด้านสังคมศาสตร์	โครงการจบใน ปีงบประมาณ	แผน ผล	๑	๓๐๐	๑	๘๐	๘๐	๘๐	๑ ต.ค. ๖๑	๓๐ ก.ย. ๖๒	วิทยาลัยสงฆ์พุทธปัญญาศรีทวารวดี
๙๐๕	โครงการสัมมนาวิชาการประจำปี	ผู้สำเร็จการศึกษาด้านสังคมศาสตร์	โครงการจบใน ปีงบประมาณ	แผน ผล	๑	๒๐๐	๑	๘๐	๘๐	๘๐	๑ ต.ค. ๖๑	๓๐ ก.ย. ๖๒	วิทยาลัยสงฆ์พุทธปัญญาศรีทวารวดี
๙๐๖	โครงการพัฒนาจากการสำรวจความพึงพอใจของนิสิต	ผู้สำเร็จการศึกษาด้านสังคมศาสตร์	โครงการจบใน ปีงบประมาณ	แผน ผล	๑	๑๐๐	๑	๘๐	๘๐	๘๐	๑ ต.ค. ๖๑	๓๐ ก.ย. ๖๒	วิทยาลัยสงฆ์พุทธปัญญาศรีทวารวดี
๙๐๗	โครงการปรับฐานความรู้และเตรียมความพร้อมผู้เข้าศึกษา	ผู้สำเร็จการศึกษาด้านสังคมศาสตร์	โครงการจบใน ปีงบประมาณ	แผน ผล	๑	๓๐๐	๑	๘๐	๘๐	๘๐	๑ ต.ค. ๖๑	๓๐ ก.ย. ๖๒	วิทยาลัยสงฆ์พุทธปัญญาศรีทวารวดี
๙๐๘	โครงการปฐมนิเทศน์นิสิตใหม่	ผู้สำเร็จการศึกษาด้านสังคมศาสตร์	โครงการจบใน ปีงบประมาณ	แผน ผล	๑	๑๐๐	๑	๘๐	๘๐	๘๐	๑ ต.ค. ๖๑	๓๐ ก.ย. ๖๒	วิทยาลัยสงฆ์พุทธปัญญาศรีทวารวดี

ลำดับที่	ชื่อโครงการ	ผลผลิต	ลักษณะโครงการ	ผลการดำเนินการ									(ส่วนงาน)
				ตัวชี้วัดเชิงปริมาณ			ตัวชี้วัดเชิงคุณภาพ			ตัวชี้วัดเชิงเวลา			
				จำนวนโครงการ (โครงการ)	จำนวนผู้เข้าร่วมโครงการ (คน)	จำนวนครั้งที่จัด (ครั้ง)	ผู้เข้าร่วมมีความรู้ความเข้าใจเพิ่มขึ้น (ร้อยละ)	ความพึงพอใจของผู้เข้ารับบริการ (ร้อยละ)	งานโครงการแล้วเสร็จตามเวลาที่กำหนด (ร้อยละ)	กำหนดวันดำเนินการ			
										เริ่มต้น	สิ้นสุด		
๙๐๙	โครงการทวนผลสอบสัมฤทธิ์	ผู้สำเร็จการศึกษาด้านสังคมศาสตร์	โครงการจบใน ปีงบประมาณ	แผน ผล	๑	๒๐	๑	๘๐	๘๐	๘๐	๑ ต.ค. ๖๑	๓๐ ก.ย. ๖๒	วิทยาลัยสงฆ์พุทธปัญญาศรีทวารวดี
๙๑๐	โครงการจัดทำแผนพัฒนาและแผนปฏิบัติการประจำปี	ผู้สำเร็จการศึกษาด้านสังคมศาสตร์	โครงการจบใน ปีงบประมาณ	แผน ผล	๑	๕๐๐	๒	๘๐	๘๐	๘๐	๑ ต.ค. ๖๑	๓๐ ก.ย. ๖๒	วิทยาลัยสงฆ์พยุหยาเมือง
๙๑๑	โครงการปฏิบัติวิปัสสนากัมมัฏฐานนิสิต	ผู้สำเร็จการศึกษาด้านสังคมศาสตร์	โครงการจบใน ปีงบประมาณ	แผน ผล	๑	๓๐๐	๑	๘๐	๘๐	๘๐	๑ ธ.ค. ๖๑	๓๐ ธ.ค. ๖๑	วิทยาลัยสงฆ์พยุหยาเมือง
๙๑๒	โครงการกิจกรรมเสริมหลักสูตร	ผู้สำเร็จการศึกษาด้านสังคมศาสตร์	โครงการจบใน ปีงบประมาณ	แผน ผล	๑	๒๐	๒	๘๐	๘๐	๘๐	๑ ต.ค. ๖๑	๓๐ ก.ย. ๖๒	วิทยาลัยสงฆ์พยุหยาเมือง
๙๑๓	โครงการส่งเสริมนิสิตปฏิบัติศาสนากิจอาสาเติมปัญญาให้สังคม	ผู้สำเร็จการศึกษาด้านสังคมศาสตร์	โครงการจบใน ปีงบประมาณ	แผน ผล	๑	๒๐	๒	๘๐	๘๐	๘๐	๑ ต.ค. ๖๑	๓๐ ก.ย. ๖๒	วิทยาลัยสงฆ์พยุหยาเมือง
๙๑๔	โครงการส่งเสริมการใช้เทคโนโลยีสารสนเทศแก่นิสิต	ผู้สำเร็จการศึกษาด้านสังคมศาสตร์	โครงการจบใน ปีงบประมาณ	แผน ผล	๑	๑๐๐	๒	๘๐	๘๐	๘๐	๑ ต.ค. ๖๑	๓๐ ก.ย. ๖๒	วิทยาลัยสงฆ์พยุหยาเมือง
๙๑๕	โครงการพัฒนาศักยภาพการสอนของคณาจารย์	ผู้สำเร็จการศึกษาด้านสังคมศาสตร์	โครงการจบใน ปีงบประมาณ	แผน ผล	๑	๒๐๐	๒	๘๐	๘๐	๘๐	๑ ต.ค. ๖๑	๓๐ ก.ย. ๖๒	วิทยาลัยสงฆ์พยุหยาเมือง
๙๑๖	โครงการสัมมนาบัณฑิต	ผู้สำเร็จการศึกษาด้านสังคมศาสตร์	โครงการจบใน ปีงบประมาณ	แผน ผล	๑	๒๐๐	๒	๘๐	๘๐	๘๐	๑ ต.ค. ๖๑	๓๐ ก.ย. ๖๒	วิทยาลัยสงฆ์พยุหยาเมือง
๙๑๗	โครงการให้ความรู้ด้านงานประกันคุณภาพการศึกษา	ผู้สำเร็จการศึกษาด้านสังคมศาสตร์	โครงการจบใน ปีงบประมาณ	แผน ผล	๑	๒๐	๒	๘๐	๘๐	๘๐	๑ ต.ค. ๖๑	๓๐ ก.ย. ๖๒	วิทยาลัยสงฆ์พยุหยาเมือง
๙๑๘	โครงการจัดทำประกันคุณภาพการศึกษา	ผู้สำเร็จการศึกษาด้านสังคมศาสตร์	โครงการจบใน ปีงบประมาณ	แผน ผล	๑	๒๐๐	๒	๘๐	๘๐	๘๐	๑ ต.ค. ๖๑	๓๐ ก.ย. ๖๒	วิทยาลัยสงฆ์พยุหยาเมือง
๙๑๙	โครงการปฐมนิเทศนิสิต	ผู้สำเร็จการศึกษาด้านสังคมศาสตร์	โครงการจบใน ปีงบประมาณ	แผน ผล	๑	๓๐	๑	๘๐	๘๐	๙๐	๑ มิ.ย. ๖๒	๓๐ มิ.ย. ๖๒	วิทยาลัยสงฆ์พยุหยาเมือง
๙๒๐	โครงการจัดทำ KM สำหรับส่วนงาน	ผู้สำเร็จการศึกษาด้านสังคมศาสตร์	โครงการจบใน ปีงบประมาณ	แผน ผล	๑	๒๐๐	๒	๘๐	๘๐	๘๐	๑ ต.ค. ๖๑	๓๐ ก.ย. ๖๒	วิทยาลัยสงฆ์พยุหยาเมือง

ลำดับที่	ชื่อโครงการ	ผลผลิต	ลักษณะโครงการ	ผลการดำเนินการ									(ส่วนงาน)
				ตัวชี้วัดเชิงปริมาณ			ตัวชี้วัดเชิงคุณภาพ			ตัวชี้วัดเชิงเวลา			
				จำนวนโครงการ	จำนวนผู้เข้าร่วมโครงการ	จำนวนครั้งที่จัด	ผู้เข้าร่วมมีความเข้าใจเพิ่มขึ้น	ความพึงพอใจของผู้เข้ารับบริการ	งานโครงการแล้วเสร็จตามเวลาที่กำหนด	กำหนดวันดำเนินการ			
				(โครงการ)	(คน)	(ครั้ง)	(ร้อยละ)	(ร้อยละ)	(ร้อยละ)	เริ่มต้น	สิ้นสุด		
๙๒๑	โครงการพัฒนาความรู้ด้าน IT แก่บุคลากร	ผู้สำเร็จการศึกษาด้านสังคมศาสตร์	โครงการจบใน ปีงบประมาณ	แผน ผล	๑	๑๐๐	๒	๘๐	๘๐	๙๐	๑ ต.ค. ๖๑	๓๐ ก.ย. ๖๒	วิทยาลัยสงฆ์พญาเมือง
๙๒๒	โครงการแนะแนวและประชาสัมพันธ์การรับสมัครนิสิต	ผู้สำเร็จการศึกษาด้านสังคมศาสตร์	โครงการจบใน ปีงบประมาณ	แผน ผล	๑	๒๐๐	๑	๘๐	๘๐	๙๐	๑ ต.ค. ๖๑	๓๐ ก.ย. ๖๒	วิทยาลัยสงฆ์พญาเมือง
๙๒๓	โครงการจัดทำแผนพัฒนา/งบประมาณ/แผนปฏิบัติการประจำปี	ผู้สำเร็จการศึกษาด้านสังคมศาสตร์	โครงการจบใน ปีงบประมาณ	แผน ผล	๑	๒๐	๑	๘๐	๘๐	๙๐	๑ ต.ค. ๖๑	๓๐ ก.ย. ๖๒	วิทยาลัยสงฆ์ร้อยเอ็ด
๙๒๔	โครงการจัดกิจกรรมเสริมหลักสูตร	ผู้สำเร็จการศึกษาด้านสังคมศาสตร์	โครงการจบใน ปีงบประมาณ	แผน ผล	๑	๕๐	๒	๘๐	๘๐	๙๐	๑ ต.ค. ๖๑	๓๐ ก.ย. ๖๒	วิทยาลัยสงฆ์ร้อยเอ็ด
๙๒๕	โครงการปฏิบัติวิปัสสนากัมมัฏฐานนิสิตระดับปริญญาตรี	ผู้สำเร็จการศึกษาด้านสังคมศาสตร์	โครงการจบใน ปีงบประมาณ	แผน ผล	๑	๒๐	๑	๘๐	๘๐	๘๕	๑ ธ.ค. ๖๑	๓๐ ธ.ค. ๖๑	วิทยาลัยสงฆ์ร้อยเอ็ด
๙๒๖	โครงการส่งเสริมและพัฒนาบุคลากรสายวิชาการ สายสนับสนุน และนิสิต	ผู้สำเร็จการศึกษาด้านสังคมศาสตร์	โครงการจบใน ปีงบประมาณ	แผน ผล	๑	๕๐๐	๒	๘๐	๘๐	๘๕	๑ ต.ค. ๖๑	๓๐ ก.ย. ๖๒	วิทยาลัยสงฆ์ร้อยเอ็ด
๙๒๗	โครงการประชาสัมพันธ์และแนะแนวการศึกษา	ผู้สำเร็จการศึกษาด้านสังคมศาสตร์	โครงการจบใน ปีงบประมาณ	แผน ผล	๑	๓๐๐	๑	๘๐	๘๐	๘๕	๑ ต.ค. ๖๑	๓๐ ก.ย. ๖๒	วิทยาลัยสงฆ์ร้อยเอ็ด
๙๒๘	โครงการแผนบริหารความเสี่ยง	ผู้สำเร็จการศึกษาด้านสังคมศาสตร์	โครงการจบใน ปีงบประมาณ	แผน ผล	๑	๕๐	๒	๘๕	๘๕	๘๕	๑ ต.ค. ๖๑	๓๐ ก.ย. ๖๒	วิทยาลัยสงฆ์ร้อยเอ็ด
๙๒๙	โครงการประชุมเชิงปฏิบัติการเพื่อกำหนดทิศทางเพื่อสร้างความเข้าใจกลยุทธ์ด้านการเงินและงบประมาณ	ผู้สำเร็จการศึกษาด้านสังคมศาสตร์	โครงการจบใน ปีงบประมาณ	แผน ผล	๑	๕๐	๒	๘๕	๘๕	๘๕	๑ ต.ค. ๖๑	๓๐ ก.ย. ๖๒	วิทยาลัยสงฆ์ร้อยเอ็ด
๙๓๐	โครงการพัฒนาระบบเทคโนโลยีสารสนเทศ	ผู้สำเร็จการศึกษาด้านสังคมศาสตร์	โครงการจบใน ปีงบประมาณ	แผน ผล	๑	๒๐	๒	๘๕	๘๕	๘๕	๑ ต.ค. ๖๑	๓๐ ก.ย. ๖๒	วิทยาลัยสงฆ์ร้อยเอ็ด
๙๓๑	โครงการจัดการความรู้ KM	ผู้สำเร็จการศึกษาด้านสังคมศาสตร์	โครงการจบใน ปีงบประมาณ	แผน ผล	๑	๓๐๐	๒	๘๕	๘๕	๘๕	๑ ต.ค. ๖๑	๓๐ ก.ย. ๖๒	วิทยาลัยสงฆ์ร้อยเอ็ด

ลำดับที่	ชื่อโครงการ	ผลผลิต	ลักษณะโครงการ	ผลการดำเนินการ									(ส่วนงาน)
				ตัวชี้วัดเชิงปริมาณ			ตัวชี้วัดเชิงคุณภาพ			ตัวชี้วัดเชิงเวลา			
				จำนวนโครงการ	จำนวนผู้เข้าร่วมโครงการ	จำนวนครั้งที่จัด	ผู้เข้าร่วมมีความรู้	ความพึงพอใจของ	งานโครงการแล้วเสร็จ	กำหนดวันดำเนินการ			
				(โครงการ)	(คน)	(ครั้ง)	ความเข้าใจเพิ่มขึ้น	ผู้เข้ารับบริการ	ตามเวลาที่กำหนด	เริ่มต้น	สิ้นสุด		
๙๓๒	โครงการปฐมนิเทศนิสิตใหม่ ระดับปริญญาตรี	ผู้สำเร็จการศึกษา ด้านสังคมศาสตร์	โครงการจบใน ปีงบประมาณ	แผน ผล	๑	๕๐๐	๕	๘๕	๘๕	๙๐	๑ มิ.ย. ๖๒	๓๐ มิ.ย. ๖๒	วิทยาลัยสงฆ์ร้อยเอ็ด
๙๓๓	โครงการปัจฉิมนิเทศนิสิต เตรียมพร้อมสู่ความเป็นบัณฑิต	ผู้สำเร็จการศึกษา ด้านสังคมศาสตร์	โครงการจบใน ปีงบประมาณ	แผน ผล	๑	๑๐๐	๒	๘๕	๘๕	๙๐	๑ ต.ค. ๖๑	๓๐ ก.ย. ๖๒	วิทยาลัยสงฆ์ร้อยเอ็ด
๙๓๔	โครงการส่งเสริมศักยภาพของบุคลากร (กีฬา)	ผู้สำเร็จการศึกษา ด้านสังคมศาสตร์	โครงการจบใน ปีงบประมาณ	แผน ผล	๑	๒๐	๒	๘๕	๘๕	๙๐	๑ ต.ค. ๖๑	๓๐ ก.ย. ๖๒	วิทยาลัยสงฆ์ร้อยเอ็ด
๙๓๕	โครงการพัฒนานิสิตและกิจกรรมนิสิต (ตามกรอบมาตรฐานคุณวุฒิ ๕ ด้าน)	ผู้สำเร็จการศึกษา ด้านสังคมศาสตร์	โครงการจบใน ปีงบประมาณ	แผน ผล	๑	๕๐๐	๑	๘๕	๘๕	๙๐	๑ ต.ค. ๖๑	๓๐ ก.ย. ๖๒	วิทยาลัยสงฆ์ร้อยเอ็ด
๙๓๖	โครงการประชุมสมมนาทางวิชาการ และเปิดอาคารเรียนรวมวิทยาลัยสงฆ์ร้อยเอ็ด	ผู้สำเร็จการศึกษา ด้านสังคมศาสตร์	โครงการจบใน ปีงบประมาณ	แผน ผล	๑	๓๐๐	๒	๘๕	๘๕	๙๐	๑ ต.ค. ๖๑	๓๐ ก.ย. ๖๒	วิทยาลัยสงฆ์ร้อยเอ็ด
๙๓๗	โครงการตรวจสอบสุขภาพประจำปี บุคลากร	ผู้สำเร็จการศึกษา ด้านสังคมศาสตร์	โครงการจบใน ปีงบประมาณ	แผน ผล	๑	๒๐๐	๒	๘๕	๘๕	๙๐	๑ ต.ค. ๖๑	๓๐ ก.ย. ๖๒	วิทยาลัยสงฆ์ร้อยเอ็ด
๙๓๘	โครงการปฐมนิเทศนิสิตใหม่ ระดับบัณฑิตศึกษา	ผู้สำเร็จการศึกษา ด้านสังคมศาสตร์	โครงการจบใน ปีงบประมาณ	แผน ผล	๑	๒๐๐	๒	๘๕	๘๕	๙๐	๑ มิ.ย. ๖๒	๓๐ มิ.ย. ๖๒	วิทยาลัยสงฆ์ร้อยเอ็ด
๙๓๙	โครงการปฏิบัติวิปัสสนากัมมัฏฐานนิสิตระดับบัณฑิตศึกษา	ผู้สำเร็จการศึกษา ด้านสังคมศาสตร์	โครงการจบใน ปีงบประมาณ	แผน ผล	๑	๓๐๐	๑	๘๕	๘๕	๙๐	๑ ธ.ค. ๖๑	๓๐ ธ.ค. ๖๑	วิทยาลัยสงฆ์ร้อยเอ็ด
๙๔๐	โครงการส่งเสริมศักยภาพนิสิต ในศตวรรษที่ ๒๑	ผู้สำเร็จการศึกษา ด้านสังคมศาสตร์	โครงการจบใน ปีงบประมาณ	แผน ผล	๑	๒๐๐	๒	๘๕	๘๕	๙๐	๑ ต.ค. ๖๑	๓๐ ก.ย. ๖๒	วิทยาลัยสงฆ์ร้อยเอ็ด
๙๔๑	โครงการปฏิบัติวิปัสสนากัมมัฏฐานหลักสูตร ป.บส.	ผู้สำเร็จการศึกษา ด้านสังคมศาสตร์	โครงการจบใน ปีงบประมาณ	แผน ผล	๑	๒๐๐	๒	๘๕	๘๕	๙๐	๑ ต.ค. ๖๑	๓๐ ก.ย. ๖๒	วิทยาลัยสงฆ์ร้อยเอ็ด
๙๔๒	โครงการแผนพัฒนา/งบประมาณ/แผนปฏิบัติการประจำปี	ผู้สำเร็จการศึกษา ด้านสังคมศาสตร์	โครงการจบใน ปีงบประมาณ	แผน ผล	๑	๑๐๐	๒	๘๐	๘๐	๙๐	๑ ต.ค. ๖๑	๓๐ ก.ย. ๖๒	วิทยาลัยสงฆ์ชัยภูมิ





ลำดับที่	ชื่อโครงการ	ผลผลิต	ลักษณะโครงการ	ผลการดำเนินการ									(ส่วนงาน)
				ตัวชี้วัดเชิงปริมาณ			ตัวชี้วัดเชิงคุณภาพ			ตัวชี้วัดเชิงเวลา			
				จำนวนโครงการ (โครงการ)	จำนวนผู้เข้าร่วมโครงการ (คน)	จำนวนครั้งที่จัด (ครั้ง)	ผู้เข้าร่วมมีความเข้าใจเพิ่มขึ้น (ร้อยละ)	ความพึงพอใจของผู้เข้ารับบริการ (ร้อยละ)	งานโครงการแล้วเสร็จตามเวลาที่กำหนด (ร้อยละ)	กำหนดวันดำเนินการ			
										เริ่มต้น	สิ้นสุด		
๙๕๓	โครงการประชุมเชิงปฏิบัติการเพื่อกำหนดแนวทางเพื่อสร้างความเข้าใจกลยุทธทางด้านการเงินและงบประมาณ	ผู้สำเร็จการศึกษา ด้านสังคมศาสตร์	โครงการจบใน ปีงบประมาณ	แผน ผล	๑	๒๐	๑	๘๐	๘๐	๙๐	๑ ต.ค. ๖๑	๓๐ ก.ย. ๖๒	วิทยาลัยสงฆ์ชัยภูมิ
๙๕๔	โครงการอบรมภาษาอังกฤษสำหรับบุคลากร	ผู้สำเร็จการศึกษา ด้านสังคมศาสตร์	โครงการจบใน ปีงบประมาณ	แผน ผล	๑	๕๐	๒	๘๐	๘๐	๙๐	๑ ต.ค. ๖๑	๓๐ ก.ย. ๖๒	วิทยาลัยสงฆ์ชัยภูมิ
๙๕๕	โครงการสอนธรรมศึกษานิสิตคฤหัสถ์	ผู้สำเร็จการศึกษา ด้านสังคมศาสตร์	โครงการจบใน ปีงบประมาณ	แผน ผล	๑	๑๐๐	๒	๘๐	๘๐	๙๐	๑ ต.ค. ๖๑	๓๐ ก.ย. ๖๒	วิทยาลัยสงฆ์ชัยภูมิ
๙๕๖	โครงการซ่อมรับปริญญา	ผู้สำเร็จการศึกษา ด้านสังคมศาสตร์	โครงการจบใน ปีงบประมาณ	แผน ผล	๑	๒๐	๒	๘๐	๘๐	๙๐	๑ ต.ค. ๖๑	๓๐ ก.ย. ๖๒	วิทยาลัยสงฆ์ชัยภูมิ
๙๕๗	โครงการปัจฉิมนิเทศนิสิต	ผู้สำเร็จการศึกษา ด้านสังคมศาสตร์	โครงการจบใน ปีงบประมาณ	แผน ผล	๑	๕๐	๑	๙๐	๙๐	๙๐	๑ ต.ค. ๖๑	๓๐ ก.ย. ๖๒	วิทยาลัยสงฆ์ชัยภูมิ
๙๕๘	โครงการอบรมพัฒนาระบบงานการเงิน/บัญชี/พัสดุ และทะเบียนวัดผล	ผู้สำเร็จการศึกษา ด้านสังคมศาสตร์	โครงการจบใน ปีงบประมาณ	แผน ผล	๑	๕๐๐	๒	๙๐	๙๐	๙๐	๑ ต.ค. ๖๑	๓๐ ก.ย. ๖๒	วิทยาลัยสงฆ์ชัยภูมิ
๙๕๙	โครงการสัมมนาวิชาการประจำปี	ผู้สำเร็จการศึกษา ด้านสังคมศาสตร์	โครงการจบใน ปีงบประมาณ	แผน ผล	๑	๓๐๐	๑	๙๐	๙๐	๙๐	๑ ต.ค. ๖๑	๓๐ ก.ย. ๖๒	วิทยาลัยสงฆ์ชัยภูมิ
๙๖๐	โครงการบูชาหาภิวัต	ผู้สำเร็จการศึกษา ด้านสังคมศาสตร์	โครงการจบใน ปีงบประมาณ	แผน ผล	๑	๕๐	๒	๙๐	๙๐	๙๐	๑ ต.ค. ๖๑	๓๐ ก.ย. ๖๒	วิทยาลัยสงฆ์ชัยภูมิ
๙๖๑	โครงการเตรียมความพร้อมประกันคุณภาพการศึกษา	ผู้สำเร็จการศึกษา ด้านสังคมศาสตร์	โครงการจบใน ปีงบประมาณ	แผน ผล	๑	๑๐๐	๒	๙๐	๙๐	๙๐	๑ ต.ค. ๖๑	๓๐ ก.ย. ๖๒	วิทยาลัยสงฆ์ชัยภูมิ
๙๖๒	โครงการจัดทำแผนพัฒนา/งบประมาณ/แผนปฏิบัติการประจำปี	ผู้สำเร็จการศึกษา ด้านสังคมศาสตร์	โครงการจบใน ปีงบประมาณ	แผน ผล	๑	๑๐๐	๒	๙๐	๙๐	๙๐	๑ ต.ค. ๖๑	๓๐ ก.ย. ๖๒	วิทยาลัยสงฆ์สุพรรณบุรี

ลำดับที่	ชื่อโครงการ	ผลผลิต	ลักษณะโครงการ	ผลการดำเนินการ									(ส่วนงาน)
				ตัวชี้วัดเชิงปริมาณ			ตัวชี้วัดเชิงคุณภาพ			ตัวชี้วัดเชิงเวลา			
				จำนวนโครงการ (โครงการ)	จำนวนผู้เข้าร่วมโครงการ (คน)	จำนวนครั้งที่จัด (ครั้ง)	ผู้เข้าร่วมมีความรู้ (ร้อยละ)	ความพึงพอใจของผู้เข้ารับบริการ (ร้อยละ)	งานโครงการแล้วเสร็จ (ร้อยละ)	กำหนดวันดำเนินการ			
										เริ่มต้น	สิ้นสุด		
๙๖๓	โครงการจัดกิจกรรมเสริมหลักสูตร	ผู้สำเร็จการศึกษา ด้านสังคมศาสตร์	โครงการจบใน ปีงบประมาณ	แผน ผล	๑	๒๐	๑	๙๐	๙๐	๙๐	๑ ต.ค. ๖๑	๓๐ ก.ย. ๖๒	วิทยาลัยสงฆ์สุพรรณบุรี
๙๖๔	โครงการปฐมนิเทศนิสิตใหม่	ผู้สำเร็จการศึกษา ด้านสังคมศาสตร์	โครงการจบใน ปีงบประมาณ	แผน ผล	๑	๓๐๐	๒	๙๐	๙๐	๙๐	๑ มิ.ย. ๖๒	๓๐ มิ.ย. ๖๒	วิทยาลัยสงฆ์สุพรรณบุรี
๙๖๕	โครงการจัดกิจกรรมเสริมหลักสูตรรุ่นพี่ รุ่นน้อง "รับน้อง มจร."	ผู้สำเร็จการศึกษา ด้านสังคมศาสตร์	โครงการจบใน ปีงบประมาณ	แผน ผล	๑	๑๐๐	๑	๙๐	๙๐	๙๐	๑ ต.ค. ๖๑	๓๐ ก.ย. ๖๒	วิทยาลัยสงฆ์สุพรรณบุรี
๙๖๖	โครงการจัดกิจกรรมเสริมหลักสูตรรุ่นพี่ รุ่นน้อง "สัมมนารัฐประศาสนศาสตร์"	ผู้สำเร็จการศึกษา ด้านสังคมศาสตร์	โครงการจบใน ปีงบประมาณ	แผน ผล	๑	๕๐	๒	๙๐	๙๐	๙๐	๑ ต.ค. ๖๑	๓๐ ก.ย. ๖๒	วิทยาลัยสงฆ์สุพรรณบุรี
๙๖๗	โครงการรุ่นพี่ตัวรุ่นน้อง	ผู้สำเร็จการศึกษา ด้านสังคมศาสตร์	โครงการจบใน ปีงบประมาณ	แผน ผล	๑	๒๐	๑	๘๐	๘๐	๙๐	๑ ต.ค. ๖๑	๓๐ ก.ย. ๖๒	วิทยาลัยสงฆ์สุพรรณบุรี
๙๖๘	โครงการส่งเสริมสุขภาพกีฬา สัมพันธ์นิสิต	ผู้สำเร็จการศึกษา ด้านสังคมศาสตร์	โครงการจบใน ปีงบประมาณ	แผน ผล	๑	๑๐๐	๑	๘๐	๘๐	๙๐	๑ ต.ค. ๖๑	๓๐ ก.ย. ๖๒	วิทยาลัยสงฆ์สุพรรณบุรี
๙๖๙	โครงการออกค่ายจิตอาสาพัฒนาชุมชน	ผู้สำเร็จการศึกษา ด้านสังคมศาสตร์	โครงการจบใน ปีงบประมาณ	แผน ผล	๑	๑๐๐	๒	๘๐	๘๐	๙๐	๑ ต.ค. ๖๑	๓๐ ก.ย. ๖๒	วิทยาลัยสงฆ์สุพรรณบุรี
๙๗๐	โครงการปฏิบัติวิปัสสนากัมมัฏฐานนิสิต	ผู้สำเร็จการศึกษา ด้านสังคมศาสตร์	โครงการจบใน ปีงบประมาณ	แผน ผล	๑	๑๐๐	๒	๘๐	๘๐	๙๐	๑ ธ.ค. ๖๑	๓๐ ธ.ค. ๖๑	วิทยาลัยสงฆ์สุพรรณบุรี
๙๗๑	โครงการส่งเสริมและพัฒนาบุคลากร	ผู้สำเร็จการศึกษา ด้านสังคมศาสตร์	โครงการจบใน ปีงบประมาณ	แผน ผล	๑	๑๐๐	๒	๘๐	๘๐	๙๐	๑ ต.ค. ๖๑	๓๐ ก.ย. ๖๒	วิทยาลัยสงฆ์สุพรรณบุรี
๙๗๒	โครงการจัดทำแผนพัฒนา/ งบประมาณ/แผนปฏิบัติการประจำปี	ผู้สำเร็จการศึกษา ด้านสังคมศาสตร์	โครงการจบใน ปีงบประมาณ	แผน ผล	๑	๒๐	๑	๘๐	๘๐	๙๐	๑ ต.ค. ๖๑	๓๐ ก.ย. ๖๒	วิทยาลัยสงฆ์พิจิตร
๙๗๓	โครงการจัดกิจกรรมเสริมหลักสูตร	ผู้สำเร็จการศึกษา ด้านสังคมศาสตร์	โครงการจบใน ปีงบประมาณ	แผน ผล	๑	๔๐	๑	๘๐	๘๐	๙๐	๑ ต.ค. ๖๑	๓๐ ก.ย. ๖๒	วิทยาลัยสงฆ์พิจิตร
๙๗๔	โครงการปฏิบัติวิปัสสนากัมมัฏฐานนิสิต	ผู้สำเร็จการศึกษา ด้านสังคมศาสตร์	โครงการจบใน ปีงบประมาณ	แผน ผล	๑	๑๐๐	๑	๘๐	๘๐	๙๐	๑ ธ.ค. ๖๑	๓๐ ธ.ค. ๖๑	วิทยาลัยสงฆ์พิจิตร

ลำดับที่	ชื่อโครงการ	ผลผลิต	ลักษณะโครงการ	ผลการดำเนินการ									(ส่วนงาน)
				ตัวชี้วัดเชิงปริมาณ			ตัวชี้วัดเชิงคุณภาพ			ตัวชี้วัดเชิงเวลา			
				จำนวนโครงการ (โครงการ)	จำนวนผู้เข้าร่วมโครงการ (คน)	จำนวนครั้งที่จัด (ครั้ง)	ผู้เข้าร่วมมีความรู้ความเข้าใจเพิ่มขึ้น (ร้อยละ)	ความพึงพอใจของผู้เข้ารับบริการ (ร้อยละ)	งานโครงการแล้วเสร็จตามเวลาที่กำหนด (ร้อยละ)	กำหนดวันดำเนินการ			
										เริ่มต้น	สิ้นสุด		
๙๗๕	โครงการส่งเสริมและพัฒนาบุคลากร	ผู้สำเร็จการศึกษาด้านสังคมศาสตร์	โครงการจบใน ปีงบประมาณ	แผน ผล	๑	๓๐	๑	๘๐	๘๐	๙๐	๑ ต.ค. ๖๑	๓๐ ก.ย. ๖๒	วิทยาลัยสงฆ์พิจิตร
๙๗๖	โครงการประกันคุณภาพการศึกษา	ผู้สำเร็จการศึกษาด้านสังคมศาสตร์	โครงการจบใน ปีงบประมาณ	แผน ผล	๑	๑,๐๐๐	๔	๘๐	๘๐	๙๐	๑ ต.ค. ๖๑	๓๐ ก.ย. ๖๒	วิทยาลัยสงฆ์พิจิตร
๙๗๗	โครงการกีฬาสัมพันธ์	ผู้สำเร็จการศึกษาด้านสังคมศาสตร์	โครงการจบใน ปีงบประมาณ	แผน ผล	๑	๓๐๐	๑	๘๐	๘๐	๙๐	๑ ต.ค. ๖๑	๓๐ ก.ย. ๖๒	วิทยาลัยสงฆ์พิจิตร
๙๗๘	โครงการศึกษาดูงานของนิสิต	ผู้สำเร็จการศึกษาด้านสังคมศาสตร์	โครงการจบใน ปีงบประมาณ	แผน ผล	๑	๑๐๐	๒	๘๐	๘๐	๙๐	๑ ต.ค. ๖๑	๓๐ ก.ย. ๖๒	วิทยาลัยสงฆ์พิจิตร
๙๗๙	โครงการปฐมนิเทศนิสิต	ผู้สำเร็จการศึกษาด้านสังคมศาสตร์	โครงการจบใน ปีงบประมาณ	แผน ผล	๑	๑๐๐	๒	๘๐	๘๐	๙๐	๑ มิ.ย. ๖๒	๓๐ มิ.ย. ๖๒	วิทยาลัยสงฆ์พิจิตร
๙๘๐	โครงการศึกษาดูงานของบุคลากร	ผู้สำเร็จการศึกษาด้านสังคมศาสตร์	โครงการจบใน ปีงบประมาณ	แผน ผล	๑	๑๐๐	๒	๘๐	๘๐	๙๐	๑ ต.ค. ๖๑	๓๐ ก.ย. ๖๒	วิทยาลัยสงฆ์พิจิตร
๙๘๑	โครงการเตรียมความพร้อมก่อนเข้าเรียน	ผู้สำเร็จการศึกษาด้านสังคมศาสตร์	โครงการจบใน ปีงบประมาณ	แผน ผล	๑	๓๐๐	๒	๘๐	๘๐	๙๐	๑ ต.ค. ๖๑	๓๐ ก.ย. ๖๒	วิทยาลัยสงฆ์พิจิตร
๙๘๒	โครงการส่งเสริมพัฒนาศักยภาพนิสิตและเสริมสร้างทักษะการเรียนรู้ในศตวรรษที่ ๒๑	ผู้สำเร็จการศึกษาด้านสังคมศาสตร์	โครงการจบใน ปีงบประมาณ	แผน ผล	๑	๕๐๐	๕	๘๐	๘๐	๙๐	๑ ต.ค. ๖๑	๓๐ ก.ย. ๖๒	วิทยาลัยสงฆ์พิจิตร
๙๘๓	โครงการบรรพชาและอบรมเยาวชนภาคฤดูร้อน	ผลงานการให้บริการวิชาการ	โครงการจบใน ปีงบประมาณ	แผน ผล	๑	๒๐	๒	๘๐	๘๐	๙๐	๑ ต.ค. ๖๑	๓๐ ก.ย. ๖๒	กองกิจการนิสิต
๙๘๔	โครงการปฐมนิเทศนิสิตปฏิบัติศาสนกิจ ๔ ภาค	ผลงานการให้บริการวิชาการ	โครงการจบใน ปีงบประมาณ	แผน ผล	๑	๒๐	๒	๘๐	๘๐	๙๐	๑ ต.ค. ๖๑	๓๐ ก.ย. ๖๒	กองกิจการนิสิต
๙๘๕	โครงการสัมมนานิสิตปฏิบัติศาสนกิจ ๔ ภาค	ผลงานการให้บริการวิชาการ	โครงการจบใน ปีงบประมาณ	แผน ผล	๑	๑๐๐	๑	๘๐	๘๐	๙๐	๑ ต.ค. ๖๑	๓๐ ก.ย. ๖๒	กองกิจการนิสิต



ลำดับที่	ชื่อโครงการ	ผลผลิต	ลักษณะโครงการ	ผลการดำเนินการ									(ส่วนงาน)
				ตัวชี้วัดเชิงปริมาณ			ตัวชี้วัดเชิงคุณภาพ			ตัวชี้วัดเชิงเวลา			
				จำนวนโครงการ (โครงการ)	จำนวนผู้เข้าร่วมโครงการ (คน)	จำนวนครั้งที่จัด (ครั้ง)	ผู้เข้าร่วมมีความรู้ความเข้าใจเพิ่มขึ้น (ร้อยละ)	ความพึงพอใจของผู้เข้ารับบริการ (ร้อยละ)	งานโครงการแล้วเสร็จตามเวลาที่กำหนด (ร้อยละ)	กำหนดวันดำเนินการ			
										เริ่มต้น	สิ้นสุด		
๙๙๖	โครงการแปลงแผนยุทธศาสตร์มหาวิทยาลัยสู่การปฏิบัติ	ผลงานการให้บริการวิชาการ	โครงการจบในเป้าประมาณ	แผน	๑	๒๐๐	๑	๘๐	๘๐	๙๐	๑ ต.ค. ๖๑	๓๐ ก.ย. ๖๒	กองแผนงาน
				ผล									
๙๙๗	โครงการบริการองค์ความรู้แผนพัฒนาและแผนงบประมาณสู่หน่วยงานภายในมหาวิทยาลัย(ตรวจเยี่ยม)	ผลงานการให้บริการวิชาการ	โครงการจบในเป้าประมาณ	แผน	๑	๒๐	๑	๘๐	๘๐	๘๐	๑ ต.ค. ๖๑	๓๐ ก.ย. ๖๒	กองแผนงาน
				ผล									
๙๙๘	โครงการประชุมสัมมนาเครือข่ายแผนระดับส่วนงานการบริการวิชาการ	ผลงานการให้บริการวิชาการ	โครงการจบในเป้าประมาณ	แผน	๑	๓๘๒	๓	๘๐	๘๐	๘๐	๑ ต.ค. ๖๑	๓๐ ก.ย. ๖๒	กองแผนงาน
				ผล									
๙๙๙	โครงการจัดพิมพ์หนังสือทางวิชาการ	ผลงานการให้บริการวิชาการ	โครงการจบในเป้าประมาณ	แผน	๑	๓๒๐	๑	๘๐	๘๐	๘๐	๑ ต.ค. ๖๑	๓๐ ก.ย. ๖๒	กองวิชาการ
				ผล									
๑,๐๐๐	โครงการจัดพิมพ์วารสารมหาจุฬาริชาการ	ผลงานการให้บริการวิชาการ	โครงการจบในเป้าประมาณ	แผน	๑	๒๐	๑	๘๐	๘๐	๘๐	๑ ต.ค. ๖๑	๓๐ ก.ย. ๖๒	กองวิชาการ
				ผล									
๑,๐๐๑	โครงการศูนย์พุทธวิปัสสนานานาชาติ (IBMC)	ผลงานการให้บริการวิชาการ	โครงการจบในเป้าประมาณ	แผน	๑	๒๐	๑	๘๐	๘๐	๘๐	๑ ต.ค. ๖๑	๓๐ ก.ย. ๖๒	กองวิเทศสัมพันธ์
				ผล									
๑,๐๐๒	โครงการจัดพิมพ์วารสารวิปัสสนานานาชาติ	ผลงานการให้บริการวิชาการ	โครงการจบในเป้าประมาณ	แผน	๑	๒๐	๑	๘๐	๘๐	๘๐	๑ ต.ค. ๖๑	๓๐ ก.ย. ๖๒	กองวิเทศสัมพันธ์
				ผล									
๑,๐๐๓	โครงการจัดทำคู่มือนิสิตต่างประเทศ	ผลงานการให้บริการวิชาการ	โครงการจบในเป้าประมาณ	แผน	๑	๓๐	๒	๘๐	๘๐	๘๐	๑ ต.ค. ๖๑	๓๐ ก.ย. ๖๒	กองวิเทศสัมพันธ์
				ผล									
๑,๐๐๔	โครงการจัดนิทรรศการนิสิตต่างประเทศ	ผลงานการให้บริการวิชาการ	โครงการจบในเป้าประมาณ	แผน	๑	๓๐๐	๒	๘๐	๘๐	๘๐	๑ ต.ค. ๖๑	๓๐ ก.ย. ๖๒	กองวิเทศสัมพันธ์
				ผล									
๑,๐๐๕	โครงการดำเนินการเปิดสถาบันสมทบ	ผลงานการให้บริการวิชาการ	โครงการจบในเป้าประมาณ	แผน	๑	๒๔	๒	๘๐	๘๐	๘๐	๑ ต.ค. ๖๑	๓๐ ก.ย. ๖๒	กองวิเทศสัมพันธ์
				ผล									

ลำดับที่	ชื่อโครงการ	ผลผลิต	ลักษณะโครงการ	ผลการดำเนินการ								(ส่วนงาน)	
				ตัวชี้วัดเชิงปริมาณ			ตัวชี้วัดเชิงคุณภาพ		ตัวชี้วัดเชิงเวลา				
				จำนวนโครงการ (โครงการ)	จำนวนผู้เข้าร่วมโครงการ (คน)	จำนวนครั้งที่จัด (ครั้ง)	ผู้เข้าร่วมมีความรู้ ความเข้าใจเพิ่มขึ้น (ร้อยละ)	ความพึงพอใจของผู้เข้ารับบริการ (ร้อยละ)	งานโครงการแล้วเสร็จ ตามเวลาที่กำหนด (ร้อยละ)	กำหนดวันดำเนินการ			
										เริ่มต้น	สิ้นสุด		
๑,๐๐๖	โครงการกำหนดอัตลักษณ์ เอกลักษณ์ ของมหาวิทยาลัย ฉบับปรับปรุงจาก พรบ.๒๕๔๐	ผลงานการ ให้บริการวิชาการ	โครงการจบใน ปีงบประมาณ	แผน	๑	๕๐	๕	๘๐	๘๐	๘๐	๑ ต.ค. ๖๑	๓๐ ก.ย. ๖๒	กองสื่อสารองค์กร
				ผล									
๑,๐๐๗	โครงการวิพากษ์แผนยุทธศาสตร์การ ประชาสัมพันธ์และการพัฒนาการ สื่อสารภายในองค์กร	ผลงานการ ให้บริการวิชาการ	โครงการจบใน ปีงบประมาณ	แผน	๑	๓๕๐	๑	๘๐	๘๐	๘๐	๑ ต.ค. ๖๑	๓๐ ก.ย. ๖๒	กองสื่อสารองค์กร
				ผล									
๑,๐๐๘	โครงการงบประมาณจัดทำสื่อโซเชียล มีเดียกลางของมหาวิทยาลัยภายนอก	ผลงานการ ให้บริการวิชาการ	โครงการจบใน ปีงบประมาณ	แผน	๑	๒๐	๑	๘๐	๘๐	๘๐	๑ ต.ค. ๖๑	๓๐ ก.ย. ๖๒	กองสื่อสารองค์กร
				ผล									
๑,๐๐๙	โครงการศึกษาดูงานการสื่อสารภายใน องค์กรมหาวิทยาลัยภายนอก	ผลงานการ ให้บริการวิชาการ	โครงการจบใน ปีงบประมาณ	แผน	๑	๒๐	๑	๘๐	๘๐	๘๐	๑ ต.ค. ๖๑	๓๐ ก.ย. ๖๒	กองสื่อสารองค์กร
				ผล									
๑,๐๑๐	โครงการยกระดับขีดความสามารถ ประชุมสภามหาวิทยาลัย	ผลงานการ ให้บริการวิชาการ	โครงการจบใน ปีงบประมาณ	แผน	๑	๒๐๐	๑	๘๐	๘๐	๘๐	๑ ต.ค. ๖๑	๓๐ ก.ย. ๖๒	สำนักงานสภามหาวิทยาลัย
				ผล									
๑,๐๑๑	โครงการธรรมะสัญจร	ผลงานการ ให้บริการวิชาการ	โครงการจบใน ปีงบประมาณ	แผน	๑	๒๐๐	๒	๘๐	๘๐	๘๐	๑ ต.ค. ๖๑	๓๐ ก.ย. ๖๒	บัณฑิตวิทยาลัย
				ผล									
๑,๐๑๒	โครงการบัณฑิตศึกษาพัฒนาชุมชน	ผลงานการ ให้บริการวิชาการ	โครงการจบใน ปีงบประมาณ	แผน	๑	๓๐	๒	๘๐	๘๐	๘๐	๑ ต.ค. ๖๑	๓๐ ก.ย. ๖๒	บัณฑิตวิทยาลัย
				ผล									
๑,๐๑๓	โครงการบำเพ็ญสาธารณะประโยชน์	ผลงานการ ให้บริการวิชาการ	โครงการจบใน ปีงบประมาณ	แผน	๑	๖๐	๒	๘๐	๘๐	๘๐	๑ ต.ค. ๖๑	๓๐ ก.ย. ๖๒	บัณฑิตวิทยาลัย
				ผล									
๑,๐๑๔	โครงการสัมมนาวิชาการวันสันติภาพ สากล	ผลงานการ ให้บริการวิชาการ	โครงการจบใน ปีงบประมาณ	แผน	๑	๒๐	๑	๘๐	๘๐	๘๐	๑ ต.ค. ๖๑	๓๐ ก.ย. ๖๒	บัณฑิตวิทยาลัย
				ผล									
๑,๐๑๕	โครงการการไกล่เกลี่ยเพื่อสังคมสันติสุข	ผลงานการ ให้บริการวิชาการ	โครงการจบใน ปีงบประมาณ	แผน	๑	๒๘๕	๔	๘๐	๘๐	๘๐	๑ ต.ค. ๖๑	๓๐ ก.ย. ๖๒	บัณฑิตวิทยาลัย
				ผล									







ลำดับที่	ชื่อโครงการ	ผลผลิต	ลักษณะโครงการ	ผลการดำเนินการ									(ส่วนงาน)
				ตัวชี้วัดเชิงปริมาณ			ตัวชี้วัดเชิงคุณภาพ			ตัวชี้วัดเชิงเวลา			
				จำนวนโครงการ (โครงการ)	จำนวนผู้เข้าร่วมโครงการ (คน)	จำนวนครั้งที่จัด (ครั้ง)	ผู้เข้าร่วมมีความรู้ความเข้าใจเพิ่มขึ้น (ร้อยละ)	ความพึงพอใจของผู้เข้ารับบริการ (ร้อยละ)	งานโครงการแล้วเสร็จตามเวลาที่กำหนด (ร้อยละ)	กำหนดวันดำเนินการ			
										เริ่มต้น	สิ้นสุด		
๑,๐๓๗	โครงการสัมมนาทางวิชาการ หลักสูตรระดับปริญญาเอก หลักสูตรบัณฑิตศึกษา ภาควิชารัฐศาสตร์	ผลงานการให้บริการวิชาการ	โครงการจบใน	แผน	๑	๕๐	๑	๘๐	๘๐	๘๐	๑ ต.ค. ๖๑	๓๐ ก.ย. ๖๒	คณะสังคมศาสตร์
				ผล									
๑,๐๓๘	โครงการฝึกอบรมหลักสูตร สถิติและการวิจัยเพื่อพัฒนาอาจารย์ที่ปรึกษาหลักสูตรบัณฑิตศึกษา ภาควิชารัฐศาสตร์	ผลงานการให้บริการวิชาการ	โครงการจบใน	แผน	๑	๕๐	๑	๘๐	๘๐	๘๐	๑ ต.ค. ๖๑	๓๐ ก.ย. ๖๒	คณะสังคมศาสตร์
				ผล									
๑,๐๓๙	โครงการสัมมนาวิชาการทางสังคมศาสตร์ระดับชาติ หลักสูตรบัณฑิตศึกษา ภาควิชารัฐศาสตร์	ผลงานการให้บริการวิชาการ	โครงการจบใน	แผน	๑	๒๐	๑	๘๐	๘๐	๘๐	๑ ต.ค. ๖๑	๓๐ ก.ย. ๖๒	คณะสังคมศาสตร์
				ผล									
๑,๐๔๐	โครงการพัฒนาศักยภาพคณาจารย์ด้านภาษาอังกฤษ หลักสูตรบัณฑิตศึกษา ภาควิชารัฐศาสตร์	ผลงานการให้บริการวิชาการ	โครงการจบใน	แผน	๑	๒๐๐	๒	๘๐	๘๐	๘๐	๑ ต.ค. ๖๑	๓๐ ก.ย. ๖๒	คณะสังคมศาสตร์
				ผล									
๑,๐๔๑	โครงการเอกสารและตำรา หลักสูตรบัณฑิตศึกษา ภาควิชารัฐศาสตร์	ผลงานการให้บริการวิชาการ	โครงการจบใน	แผน	๑	๑,๐๐๐	๕	๘๐	๘๐	๘๐	๑ ต.ค. ๖๑	๓๐ ก.ย. ๖๒	คณะสังคมศาสตร์
				ผล									
๑,๐๔๒	โครงการจัดตั้งห้องปฏิบัติการสารสนเทศทางรัฐประศาสนศาสตร์ หลักสูตรบัณฑิตศึกษา ภาควิชารัฐศาสตร์	ผลงานการให้บริการวิชาการ	โครงการจบใน	แผน	๑	๒๐	๑	๘๐	๘๐	๘๐	๑ ต.ค. ๖๑	๓๐ ก.ย. ๖๒	คณะสังคมศาสตร์
				ผล									
๑,๐๔๓	โครงการภาษาอังกฤษทั่วไป (General English)	ผลงานการให้บริการวิชาการ	โครงการจบใน	แผน	๑	๑๐๐	๑	๘๐	๘๐	๘๐	๑ ต.ค. ๖๑	๓๐ ก.ย. ๖๒	สถาบันภาษา
				ผล									
๑,๐๔๔	โครงการภาษาญี่ปุ่นทั่วไป (General Japanese)	ผลงานการให้บริการวิชาการ	โครงการจบใน	แผน	๑	๒๐	๑	๘๐	๘๐	๘๐	๑ ต.ค. ๖๑	๓๐ ก.ย. ๖๒	สถาบันภาษา
				ผล									

ลำดับที่	ชื่อโครงการ	ผลผลิต	ลักษณะโครงการ	ผลการดำเนินการ								(ส่วนงาน)	
				ตัวชี้วัดเชิงปริมาณ			ตัวชี้วัดเชิงคุณภาพ		ตัวชี้วัดเชิงเวลา				
				จำนวนโครงการ (โครงการ)	จำนวนผู้เข้าร่วมโครงการ (คน)	จำนวนครั้งที่จัด (ครั้ง)	ผู้เข้าร่วมมีความรู้ความเข้าใจเพิ่มขึ้น (ร้อยละ)	ความพึงพอใจของผู้เข้ารับบริการ (ร้อยละ)	งานโครงการแล้วเสร็จตามเวลาที่กำหนด (ร้อยละ)	กำหนดวันดำเนินการ			
										เริ่มต้น	สิ้นสุด		
๑,๐๔๕	โครงการภาษาจีนทั่วไป (General Chinese)	ผลงานการให้บริการวิชาการ	โครงการจบในเป้าประมาณ	แผน	๑	๓๐๐	๑	๘๐	๘๐	๘๐	๑ ต.ค. ๖๑	๓๐ ก.ย. ๖๒	สถาบันภาษา
				ผล									
๑,๐๔๖	โครงการมหาพาเรียนภาษาอังกฤษ	ผลงานการให้บริการวิชาการ	โครงการจบในเป้าประมาณ	แผน	๑	๒๐๐	๑	๘๐	๘๐	๘๐	๑ ต.ค. ๖๑	๓๐ ก.ย. ๖๒	สถาบันภาษา
				ผล									
๑,๐๔๗	โครงการพัฒนาศักยภาพผู้บริหารและเจ้าหน้าที่สถาบันภาษา	ผลงานการให้บริการวิชาการ	โครงการจบในเป้าประมาณ	แผน	๑	๒๐	๑	๘๐	๘๐	๘๐	๑ ต.ค. ๖๑	๓๐ ก.ย. ๖๒	สถาบันภาษา
				ผล									
๑,๐๔๘	โครงการจัดการความรู้สู่องค์กรแห่งการเรียนรู้	ผลงานการให้บริการวิชาการ	โครงการจบในเป้าประมาณ	แผน	๑	๓๐๐	๑	๘๐	๘๐	๘๐	๑ ต.ค. ๖๑	๓๐ ก.ย. ๖๒	สถาบันภาษา
				ผล									
๑,๐๔๙	กิจกรรมบริหารความเสี่ยงของสถาบันภาษา	ผลงานการให้บริการวิชาการ	โครงการจบในเป้าประมาณ	แผน	๑	๒๐๐	๒	๘๐	๘๐	๘๐	๑ ต.ค. ๖๑	๓๐ ก.ย. ๖๒	สถาบันภาษา
				ผล									
๑,๐๕๐	กิจกรรมประกันคุณภาพ	ผลงานการให้บริการวิชาการ	โครงการจบในเป้าประมาณ	แผน	๑	๕๐	๑	๘๐	๘๐	๘๐	๑ ต.ค. ๖๑	๓๐ ก.ย. ๖๒	สถาบันภาษา
				ผล									
๑,๐๕๑	โครงการภาษาไทยสำหรับชาวต่างประเทศ	ผลงานการให้บริการวิชาการ	โครงการจบในเป้าประมาณ	แผน	๑	๓๐๐	๑	๘๐	๘๐	๘๐	๑ ต.ค. ๖๑	๓๐ ก.ย. ๖๒	สถาบันภาษา
				ผล									
๑,๐๕๒	โครงการสัมมนาอาจารย์ผู้สอนภาษาอังกฤษระดับบัณฑิตศึกษา	ผลงานการให้บริการวิชาการ	โครงการจบในเป้าประมาณ	แผน	๑	๓๐	๒	๘๐	๘๐	๘๐	๑ ต.ค. ๖๑	๓๐ ก.ย. ๖๒	สถาบันภาษา
				ผล									
๑,๐๕๓	โครงการภาษาเปลี่ยนชีวิตคุณได้	ผลงานการให้บริการวิชาการ	โครงการจบในเป้าประมาณ	แผน	๑	๑๐๐	๑	๘๐	๘๐	๘๐	๑ ต.ค. ๖๑	๓๐ ก.ย. ๖๒	สถาบันภาษา
				ผล									
๑,๐๕๔	งานเผยแพร่และประชาสัมพันธ์เพื่อการบริหารจัดการ	ผลงานการให้บริการวิชาการ	โครงการจบในเป้าประมาณ	แผน	๑	๑๐๐	๒	๘๐	๘๐	๘๐	๑ ต.ค. ๖๑	๓๐ ก.ย. ๖๒	สถาบันภาษา
				ผล									
๑,๐๕๕	โครงการพัฒนาบุคลากรด้านการวิจัย	ผลงานการให้บริการวิชาการ	โครงการจบในเป้าประมาณ	แผน	๑	๒๐	๑	๘๐	๘๐	๘๐	๑ ต.ค. ๖๑	๓๐ ก.ย. ๖๒	สถาบันวิจัยพุทธศาสตร์
				ผล									
๑,๐๕๖	โครงการสัมมนาทางวิชาการและผลงานวิจัยดีเด่น	ผลงานการให้บริการวิชาการ	โครงการจบในเป้าประมาณ	แผน	๑	๒๐๐	๑	๘๐	๘๐	๘๐	๑ ต.ค. ๖๑	๓๐ ก.ย. ๖๒	สถาบันวิจัยพุทธศาสตร์
				ผล									

ลำดับที่	ชื่อโครงการ	ผลผลิต	ลักษณะโครงการ	ผลการดำเนินการ									(ส่วนงาน)
				ตัวชี้วัดเชิงปริมาณ			ตัวชี้วัดเชิงคุณภาพ			ตัวชี้วัดเชิงเวลา			
				จำนวนโครงการ (โครงการ)	จำนวนผู้เข้าร่วมโครงการ (คน)	จำนวนครั้งที่จัด (ครั้ง)	ผู้เข้าร่วมมีความรู้ความเข้าใจเพิ่มขึ้น (ร้อยละ)	ความพึงพอใจของผู้เข้ารับบริการ (ร้อยละ)	งานโครงการแล้วเสร็จตามเวลาที่กำหนด (ร้อยละ)	กำหนดวันดำเนินการ			
										เริ่มต้น	สิ้นสุด		
๑,๐๕๗	โครงการเผยแพร่และแลกเปลี่ยนผลงานวิจัยระดับชาติและนานาชาติ	ผลงานการให้บริการวิชาการ	โครงการจบในเป้าประมาณ	แผน	๑	๒๐	๑	๘๐	๘๐	๘๐	๑ ต.ค. ๖๑	๓๐ ก.ย. ๖๒	สถาบันวิจัยพุทธศาสตร์
				ผล									
๑,๐๕๘	โครงการแลกเปลี่ยนเรียนรู้จัดการองค์ความรู้ในสถาบันวิปัสสนาธุระ	ผลงานการให้บริการวิชาการ	โครงการจบในเป้าประมาณ	แผน	๑	๓๐	๒	๘๐	๘๐	๘๐	๑ ต.ค. ๖๑	๓๐ ก.ย. ๖๒	สถาบันวิปัสสนาธุระ
				ผล									
๑,๐๕๙	โครงการจัดทำตัวชี้วัดผลสัมฤทธิ์ (kpi) และแผนพัฒนาบุคลากรรายบุคคล (idp)	ผลงานการให้บริการวิชาการ	โครงการจบในเป้าประมาณ	แผน	๑	๓๐	๑	๘๐	๘๐	๘๐	๑ ต.ค. ๖๑	๓๐ ก.ย. ๖๒	สถาบันวิปัสสนาธุระ
				ผล									
๑,๐๖๐	โครงการจัดกิจกรรมด้านวิปัสสนากรรมฐานร่วมกับเครือข่าย	ผลงานการให้บริการวิชาการ	โครงการจบในเป้าประมาณ	แผน	๑	๓๐	๑	๘๐	๘๐	๘๐	๑ ต.ค. ๖๑	๓๐ ก.ย. ๖๒	สถาบันวิปัสสนาธุระ
				ผล									
๑,๐๖๑	โครงการปฏิบัติวิปัสสนากรรมฐานประชาชน (ส่วนงานบริหาร)	ผลงานการให้บริการวิชาการ	โครงการจบในเป้าประมาณ	แผน	๑	๕๐๐	๒	๘๐	๘๐	๘๐	๑ ต.ค. ๖๑	๓๐ ก.ย. ๖๒	สถาบันวิปัสสนาธุระ
				ผล									
๑,๐๖๒	โครงการสัมมนาเชิงปฏิบัติการพระวิปัสสนาจารย์ส่วนกลางละภูมิกภาค (ส่วนงานบริหาร)	ผลงานการให้บริการวิชาการ	โครงการจบในเป้าประมาณ	แผน	๑	๒๐๐	๑	๘๐	๘๐	๘๐	๑ ต.ค. ๖๑	๓๐ ก.ย. ๖๒	สถาบันวิปัสสนาธุระ
				ผล									
๑,๐๖๓	โครงการพัฒนานิสิตเพื่อเป็นวิปัสสนาจารย์ประจำมหาวิทยาลัย (ส่วนงานบริหาร)	ผลงานการให้บริการวิชาการ	โครงการจบในเป้าประมาณ	แผน	๑	๒๐๐	๒	๘๐	๘๐	๘๐	๑ ต.ค. ๖๑	๓๐ ก.ย. ๖๒	สถาบันวิปัสสนาธุระ
				ผล									
๑,๐๖๔	โครงการพัฒนาบุคลากรของมหาวิทยาลัยด้านการวิปัสสนากรรมฐาน (ส่วนงานบริหาร)	ผลงานการให้บริการวิชาการ	โครงการจบในเป้าประมาณ	แผน	๑	๑,๐๐๐	๕	๘๐	๘๐	๘๐	๑ ต.ค. ๖๑	๓๐ ก.ย. ๖๒	สถาบันวิปัสสนาธุระ
				ผล									
๑,๐๖๕	โครงการภาษาอังกฤษสำหรับพระวิปัสสนาจารย์สอนกรรมฐานนานาชาติ (ส่วนงานบริหาร)	ผลงานการให้บริการวิชาการ	โครงการจบในเป้าประมาณ	แผน	๑	๔๐	๑	๘๐	๘๐	๘๐	๑ ต.ค. ๖๑	๓๐ ก.ย. ๖๒	สถาบันวิปัสสนาธุระ
				ผล									

ลำดับที่	ชื่อโครงการ	ผลผลิต	ลักษณะโครงการ	ผลการดำเนินการ									(ส่วนงาน)
				ตัวชี้วัดเชิงปริมาณ			ตัวชี้วัดเชิงคุณภาพ			ตัวชี้วัดเชิงเวลา			
				จำนวนโครงการ (โครงการ)	จำนวนผู้เข้าร่วมโครงการ (คน)	จำนวนครั้งที่จัด (ครั้ง)	ผู้เข้าร่วมมีความรู้ (ร้อยละ)	ความพึงพอใจของผู้เข้ารับบริการ (ร้อยละ)	งานโครงการแล้วเสร็จ (ร้อยละ)	กำหนดวันดำเนินการ			
										เริ่มต้น	สิ้นสุด		
๑,๐๖๖	โครงการอบรมวิชาครูวิปัสสนาสำหรับพระวิปัสสนาจารย์สอนกรรมฐาน (ส่วนงานบริหาร)	ผลงานการให้บริการวิชาการ	โครงการจบใน	แผน	๑	๓๐	๑	๘๐	๘๐	๘๐	๑ ต.ค. ๖๑	๓๐ ก.ย. ๖๒	สถาบันวิปัสสนาธุระ
				ผล									
๑,๐๖๗	โครงการเผยแผ่ศีลธรรมนาธรรมะสู่สังคม (ส่วนวางแผนและพัฒนาการอบรม)	ผลงานการให้บริการวิชาการ	โครงการจบใน	แผน	๑	๑๐	๑	๘๐	๘๐	๘๐	๑ ต.ค. ๖๑	๓๐ ก.ย. ๖๒	สถาบันวิปัสสนาธุระ
				ผล									
๑,๐๖๘	โครงการโรงเรียนวิถีพุทธ (ส่วนวางแผนและพัฒนาการอบรม)	ผลงานการให้บริการวิชาการ	โครงการจบใน	แผน	๑	๑๐	๑	๘๐	๘๐	๘๐	๑ ต.ค. ๖๑	๓๐ ก.ย. ๖๒	สถาบันวิปัสสนาธุระ
				ผล									
๑,๐๖๙	โครงการอบรมพระวิทยากร (ส่วนวางแผนและพัฒนาการอบรม)	ผลงานการให้บริการวิชาการ	โครงการจบใน	แผน	๑	๒๐๐	๑	๘๐	๘๐	๙๐	๑ ต.ค. ๖๑	๓๐ ก.ย. ๖๒	สถาบันวิปัสสนาธุระ
				ผล									
๑,๐๗๐	โครงการสัมมนาเชิงปฏิบัติการโทรทัศน์เพื่อการศึกษา	ผลงานการให้บริการวิชาการ	โครงการจบใน	แผน	๑	๑๐๐	๑	๘๐	๘๐	๙๐	๑ ต.ค. ๖๑	๓๐ ก.ย. ๖๒	ส่วนงานบริหาร สำนักส่งเสริมฯ
				ผล									
๑,๐๗๑	โครงการอบรมศีลธรรมแก่เด็กและเยาวชน (แคมป์สน)	ผลงานการให้บริการวิชาการ	โครงการจบใน	แผน	๑	๒๐๐	๑	๘๐	๘๐	๙๐	๑ ต.ค. ๖๑	๓๐ ก.ย. ๖๒	ส่วนธรรมนิเทศ
				ผล									
๑,๐๗๒	โครงการธรรมะสู่โรงเรียน	ผลงานการให้บริการวิชาการ	โครงการจบใน	แผน	๑	๓๐๐	๒	๘๐	๘๐	๙๐	๑ ต.ค. ๖๑	๓๐ ก.ย. ๖๒	ส่วนธรรมนิเทศ
				ผล									
๑,๐๗๓	โครงการปฏิบัติวิปัสสนากัมมัฏฐานบริการชุมชน(อาศรม)	ผลงานการให้บริการวิชาการ	โครงการจบใน	แผน	๑	๒๐๐	๒	๘๐	๘๐	๙๐	๑ ต.ค. ๖๑	๓๐ ก.ย. ๖๒	ส่วนธรรมนิเทศ
				ผล									
๑,๐๗๔	โครงการอบรมศีลธรรมแก่เด็กและเยาวชน (อาศรม)	ผลงานการให้บริการวิชาการ	โครงการจบใน	แผน	๑	๓๐๐	๑	๘๐	๘๐	๙๐	๑ ต.ค. ๖๑	๓๐ ก.ย. ๖๒	ส่วนธรรมนิเทศ
				ผล									
๑,๐๗๕	โครงการแปลงนาสาธิตเศรษฐกิจพอเพียง (แคมป์สน)	ผลงานการให้บริการวิชาการ	โครงการจบใน	แผน	๑	๓๐	๑	๘๐	๘๐	๘๐	๑ ต.ค. ๖๑	๓๐ ก.ย. ๖๒	ส่วนธรรมนิเทศ
				ผล									
๑,๐๗๖	โครงการปลูกป่าและพืชสมุนไพร(แคมป์สน)	ผลงานการให้บริการวิชาการ	โครงการจบใน	แผน	๑	๕๐๐	๒	๘๐	๘๐	๘๐	๑ ต.ค. ๖๑	๓๐ ก.ย. ๖๒	ส่วนธรรมนิเทศ
				ผล									

ลำดับที่	ชื่อโครงการ	ผลผลิต	ลักษณะโครงการ	ผลการดำเนินการ									(ส่วนงาน)
				ตัวชี้วัดเชิงปริมาณ			ตัวชี้วัดเชิงคุณภาพ			ตัวชี้วัดเชิงเวลา			
				จำนวนโครงการ (โครงการ)	จำนวนผู้เข้าร่วมโครงการ (คน)	จำนวนครั้งที่จัด (ครั้ง)	ผู้เข้าร่วมมีความรู้ ความเข้าใจเพิ่มขึ้น (ร้อยละ)	ความพึงพอใจของผู้เข้ารับบริการ (ร้อยละ)	งานโครงการแล้วเสร็จ ตามเวลาที่กำหนด (ร้อยละ)	กำหนดวันดำเนินการ			
										เริ่มต้น	สิ้นสุด		
๑,๐๗๗	โครงการส่งเสริมการศึกษาพระอภิธรรม	ผลงานการให้บริการวิชาการ	โครงการจบใน งบประมาณ	แผน	๑	๓๐๐	๑	๘๐	๘๐	๘๐	๑ ต.ค. ๖๑	๓๐ ก.ย. ๖๒	อภิธรรมโชติภาวนาวิทยาลัย
				ผล									
๑,๐๗๘	โครงการมอบประกาศนียบัตร ฯ ประจำปี	ผลงานการให้บริการวิชาการ	โครงการจบใน งบประมาณ	แผน	๑	๓๐๐	๑	๘๐	๘๐	๙๐	๑ ต.ค. ๖๑	๓๐ ก.ย. ๖๒	โรงเรียนพุทธศาสนาวันอาทิตย์
				ผล									
๑,๐๗๙	โครงการจัดพิมพ์หลักสูตรการเรียนการสอน พอ.มจร	ผลงานการให้บริการวิชาการ	โครงการจบใน งบประมาณ	แผน	๑	๕๐	๑	๘๐	๘๐	๘๐	๑ ต.ค. ๖๑	๓๐ ก.ย. ๖๒	โรงเรียนพุทธศาสนาวันอาทิตย์
				ผล									
๑,๐๘๐	โครงการพัฒนาศักยภาพครู พอ.มจร	ผลงานการให้บริการวิชาการ	โครงการจบใน งบประมาณ	แผน	๑	๑๐๐	๑	๘๐	๘๐	๘๐	๑ ต.ค. ๖๑	๓๐ ก.ย. ๖๒	โรงเรียนพุทธศาสนาวันอาทิตย์
				ผล									
๑,๐๘๑	โครงการจัดกิจกรรมค่ายคุณธรรมเสริมหลักสูตร ฯ	ผลงานการให้บริการวิชาการ	โครงการจบใน งบประมาณ	แผน	๑	๕๐	๑	๘๐	๘๐	๘๐	๑ ต.ค. ๖๑	๓๐ ก.ย. ๖๒	โรงเรียนพุทธศาสนาวันอาทิตย์
				ผล									
๑,๐๘๒	โครงการบรรพชาสามเณรและบวช เนกขัมมจารีณิกายพระราชกุศล แต่รัชกาลที่ ๕ และรัชกาลที่ ๙	ผลงานการให้บริการวิชาการ	โครงการจบใน งบประมาณ	แผน	๑	๑๐๐	๑	๘๐	๘๐	๘๐	๑ ต.ค. ๖๑	๓๐ ก.ย. ๖๒	โรงเรียนพุทธศาสนาวันอาทิตย์
				ผล									
๑,๐๘๓	โครงการเปิด/ขยายเครือข่ายสาขาโรงเรียน พอ.มจร ในต่างประเทศ	ผลงานการให้บริการวิชาการ	โครงการจบใน งบประมาณ	แผน	๑	๑๐๐	๑	๘๐	๘๐	๘๐	๑ ต.ค. ๖๑	๓๐ ก.ย. ๖๒	โรงเรียนพุทธศาสนาวันอาทิตย์
				ผล									
๑,๐๘๔	โครงการพัฒนาบุคลากรเพื่อเพิ่มประสิทธิภาพการปฏิบัติงาน	ผลงานการให้บริการวิชาการ	โครงการจบใน งบประมาณ	แผน	๑	๑๐๐	๒	๘๐	๘๐	๘๐	๑ ต.ค. ๖๑	๓๐ ก.ย. ๖๒	สำนักหอสมุดและเทคโนโลยี
				ผล									
๑,๐๘๕	โครงการจัดทำเอกสารในรูปแบบอิเล็กทรอนิกส์ (Digital Collection) งบเบิกจ่ายกับ สกอ. งบโอนเข้าบัญชีมหาวิทยาลัย	ผลงานการให้บริการวิชาการ	โครงการจบใน งบประมาณ	แผน	๑	๑๐	๑	๘๐	๘๐	๘๐	๑ ต.ค. ๖๑	๓๐ ก.ย. ๖๒	ส่วนหอสมุดกลาง
				ผล									
๑,๐๘๖	โครงการสอนวิปัสสนากรรมฐานแก่ชาวต่างชาติ	ผลงานการให้บริการวิชาการ	โครงการจบใน งบประมาณ	แผน	๑	๑๐๐	๑	๘๐	๘๐	๙๐	๑ ต.ค. ๖๑	๓๐ ก.ย. ๖๒	วิทยาลัยพระพุทธสาณานานาชาติ
				ผล									

ลำดับที่	ชื่อโครงการ	ผลผลิต	ลักษณะโครงการ	ผลการดำเนินการ								(ส่วนงาน)	
				ตัวชี้วัดเชิงปริมาณ			ตัวชี้วัดเชิงคุณภาพ		ตัวชี้วัดเชิงเวลา				
				จำนวนโครงการ (โครงการ)	จำนวนผู้เข้าร่วมโครงการ (คน)	จำนวนครั้งที่จัด (ครั้ง)	ผู้เข้าร่วมมีความรู้ความเข้าใจเพิ่มขึ้น (ร้อยละ)	ความพึงพอใจของผู้เข้ารับบริการ (ร้อยละ)	งานโครงการแล้วเสร็จตามเวลาที่กำหนด (ร้อยละ)	กำหนดวันดำเนินการ			
										เริ่มต้น	สิ้นสุด		
๑,๐๘๗	โครงการค่ายภาษาอังกฤษเพื่อชีวิตที่ดีงาม	ผลงานการให้บริการวิชาการ	โครงการจบในเป้าประมาณ	แผน	๑	๔๐	๒	๘๐	๘๐	๙๐	๑ ต.ค. ๖๑	๓๐ ก.ย. ๖๒	วิทยาลัยพระพุทธศาสนานานาชาติ
				ผล									
๑,๐๘๘	โครงการอบรมพระธรรมทูตสายต่างประเทศ	ผลงานการให้บริการวิชาการ	โครงการจบในเป้าประมาณ	แผน	๑	๑๐๐	๑	๘๐	๘๐	๙๐	๑ ต.ค. ๖๑	๓๐ ก.ย. ๖๒	วิทยาลัยพระธรรมทูต
				ผล									
๑,๐๘๙	โครงการสัมมนาพระธรรมทูตไทยในต่างประเทศ	ผลงานการให้บริการวิชาการ	โครงการจบในเป้าประมาณ	แผน	๑	๓๐๐	๑	๘๐	๘๐	๙๐	๑ ต.ค. ๖๑	๓๐ ก.ย. ๖๒	วิทยาลัยพระธรรมทูต
				ผล									
๑,๐๙๐	โครงการระดมทุนเพื่อจัดตั้งกองทุนพระธรรมทูตสายต่างประเทศ	ผลงานการให้บริการวิชาการ	โครงการจบในเป้าประมาณ	แผน	๑	๒๐	๑	๘๐	๘๐	๙๐	๑ ต.ค. ๖๑	๓๐ ก.ย. ๖๒	วิทยาลัยพระธรรมทูต
				ผล									
๑,๐๙๑	โครงการระดมทุนเพื่อจัดตั้งกองทุนวิปัสสนาชาวพุทธนานาชาติ	ผลงานการให้บริการวิชาการ	โครงการจบในเป้าประมาณ	แผน	๑	๓๐๐	๑	๘๐	๘๐	๙๐	๑ ต.ค. ๖๑	๓๐ ก.ย. ๖๒	วิทยาลัยพระธรรมทูต
				ผล									
๑,๐๙๒	โครงการระดมทุนเพื่อจัดตั้งศูนย์ฝึกอบรมพระธรรมทูตในต่างประเทศ	ผลงานการให้บริการวิชาการ	โครงการจบในเป้าประมาณ	แผน	๑	๓๐๐	๑	๘๐	๘๐	๙๐	๑ ต.ค. ๖๑	๓๐ ก.ย. ๖๒	วิทยาลัยพระธรรมทูต
				ผล									
๑,๐๙๓	โครงการจัดทำคู่มือการจัดอบรมพระธรรมทูตสายต่างประเทศ	ผลงานการให้บริการวิชาการ	โครงการจบในเป้าประมาณ	แผน	๑	๕๐	๑	๘๐	๘๐	๙๐	๑ ต.ค. ๖๑	๓๐ ก.ย. ๖๒	วิทยาลัยพระธรรมทูต
				ผล									
๑,๐๙๔	โครงการจัดพิมพ์วารสารวิทยาลัยพระธรรมทูต	ผลงานการให้บริการวิชาการ	โครงการจบในเป้าประมาณ	แผน	๑	๑๐๐	๑	๘๐	๘๐	๙๐	๑ ต.ค. ๖๑	๓๐ ก.ย. ๖๒	วิทยาลัยพระธรรมทูต
				ผล									
๑,๐๙๕	โครงการจัดทำระบบฐานข้อมูลพระธรรมทูต	ผลงานการให้บริการวิชาการ	โครงการจบในเป้าประมาณ	แผน	๑	๕๐๐	๓	๘๐	๘๐	๙๐	๑ ต.ค. ๖๑	๓๐ ก.ย. ๖๒	วิทยาลัยพระธรรมทูต
				ผล									
๑,๐๙๖	โครงการเผยแพร่ธรรมทางสถานีวิทยุโทรทัศน์	ผลงานการให้บริการวิชาการ	โครงการจบในเป้าประมาณ	แผน	๑	๑,๐๐๐	๔	๘๐	๘๐	๙๐	๑ ต.ค. ๖๑	๓๐ ก.ย. ๖๒	วิทยาเขตหนองคาย
				ผล									
๑,๐๙๗	โครงการฝึกอบรมผู้ประกาศข่าวและนักจัดรายการธรรมะ	ผลงานการให้บริการวิชาการ	โครงการจบในเป้าประมาณ	แผน	๑	๓๐๐	๑	๘๐	๘๐	๙๐	๑ ต.ค. ๖๑	๓๐ ก.ย. ๖๒	วิทยาเขตหนองคาย
				ผล									

















ลำดับที่	ชื่อโครงการ	ผลผลิต	ลักษณะโครงการ	ผลการดำเนินการ									(ส่วนงาน)
				ตัวชี้วัดเชิงปริมาณ			ตัวชี้วัดเชิงคุณภาพ			ตัวชี้วัดเชิงเวลา			
				จำนวนโครงการ	จำนวนผู้เข้าร่วมโครงการ	จำนวนครั้งที่จัด	ผู้เข้าร่วมมีความรู้ความเข้าใจเพิ่มขึ้น	ความพึงพอใจของผู้เข้ารับบริการ	ขนาดโครงการแล้วเสร็จ	กำหนดวันดำเนินการ			
				(โครงการ)	(คน)	(ครั้ง)	(ร้อยละ)	(ร้อยละ)	(ร้อยละ)	เริ่มต้น	สิ้นสุด		
๑,๑๖๘	โครงการ ๑ หลักสูตร ๑ ชุมชนเข้มแข็ง	ผลงานการให้บริการวิชาการ	โครงการจบใน	แผน	๑	๕๐	๑	๘๐	๘๐	๙๐	๑ ต.ค. ๖๑	๓๐ ก.ย. ๖๒	วิทยาเขตขอนแก่น
				ผล									
๑,๑๖๙	โครงการ English Camp	ผลงานการให้บริการวิชาการ	โครงการจบใน	แผน	๑	๕๐	๒	๘๐	๘๐	๙๐	๑ ต.ค. ๖๑	๓๐ ก.ย. ๖๒	วิทยาเขตขอนแก่น
				ผล									
๑,๑๗๐	โครงการพัฒนาและเสริมสร้างศักยภาพบุคลากรด้านการจัดการองค์ความรู้และให้บริการวิชาการ	ผลงานการให้บริการวิชาการ	โครงการจบใน	แผน	๑	๕๐	๒	๘๐	๘๐	๙๐	๑ ต.ค. ๖๑	๓๐ ก.ย. ๖๒	วิทยาเขตขอนแก่น
				ผล									
๑,๑๗๑	โครงการขับเคลื่อนหมู่บ้าน วัด โรงเรียน รักษาศีล ๕	ผลงานการให้บริการวิชาการ	โครงการจบใน	แผน	๑	๒๐๐	๒	๘๐	๘๐	๙๐	๑ ต.ค. ๖๑	๓๐ ก.ย. ๖๒	วิทยาเขตขอนแก่น
				ผล									
๑,๑๗๒	โครงการสัมมนาการนำความรู้จากโครงการบริการวิชาการสู่การบูรณาการการเรียนการสอน/วิจัย/ผลการงานทางวิชาการ	ผลงานการให้บริการวิชาการ	โครงการจบใน	แผน	๑	๕๐	๒	๘๐	๘๐	๙๐	๑ ต.ค. ๖๑	๓๐ ก.ย. ๖๒	วิทยาเขตขอนแก่น
				ผล									
๑,๑๗๓	โครงการเผยแพร่ธรรมทางสถานีวิทยุโทรทัศน์	ผลงานการให้บริการวิชาการ	โครงการจบใน	แผน	๑	๒๐๐	๒	๘๐	๘๐	๙๐	๑ ต.ค. ๖๑	๓๐ ก.ย. ๖๒	วิทยาเขตนครราชสีมา
				ผล									
๑,๑๗๔	โครงการธรรมสังฆจรพัฒนาจิตใจ	ผลงานการให้บริการวิชาการ	โครงการจบใน	แผน	๑	๒๐๐	๒	๘๐	๘๐	๙๐	๑ ต.ค. ๖๑	๓๐ ก.ย. ๖๒	วิทยาเขตนครราชสีมา
				ผล									
๑,๑๗๕	โครงการจัดทำระบบและกลไกการบริการวิชาการแก่สังคม	ผลงานการให้บริการวิชาการ	โครงการจบใน	แผน	๑	๑๐๐	๒	๘๐	๘๐	๙๐	๑ ต.ค. ๖๑	๓๐ ก.ย. ๖๒	วิทยาเขตนครราชสีมา
				ผล									







ลำดับที่	ชื่อโครงการ	ผลผลิต	ลักษณะโครงการ	ผลการดำเนินการ									(ส่วนงาน)
				ตัวชี้วัดเชิงปริมาณ			ตัวชี้วัดเชิงคุณภาพ			ตัวชี้วัดเชิงเวลา			
				จำนวนโครงการ (โครงการ)	จำนวนผู้เข้าร่วมโครงการ (คน)	จำนวนครั้งที่จัด (ครั้ง)	ผู้เข้าร่วมมีความรู้ความเข้าใจเพิ่มขึ้น (ร้อยละ)	ความพึงพอใจของผู้เข้ารับบริการ (ร้อยละ)	งานโครงการแล้วเสร็จตามเวลาที่กำหนด (ร้อยละ)	กำหนดวันดำเนินการ			
										เริ่มต้น	สิ้นสุด		
๑,๑๙๕	โครงการแนะแนวการศึกษาต่อในมหาจุฬาลงกรณราชวิทยาลัย วิทยาเขตอุบลราชธานี	ผลงานการให้บริการวิชาการ	โครงการจบในเป้าประมาณ	แผน	๑	๒๐๐	๔	๘๐	๘๐	๙๐	๑ ต.ค. ๖๑	๓๐ ก.ย. ๖๒	วิทยาเขตอุบลราชธานี
				ผล									
๑,๑๙๖	โครงการแลกเปลี่ยนเรียนรู้การประกันคุณภาพการศึกษา	ผลงานการให้บริการวิชาการ	โครงการจบในเป้าประมาณ	แผน	๑	๕๐	๑	๘๐	๘๐	๙๐	๑ ต.ค. ๖๑	๓๐ ก.ย. ๖๒	วิทยาเขตอุบลราชธานี
				ผล									
๑,๑๙๗	โครงการพัฒนาระบบการประกันคุณภาพการศึกษา	ผลงานการให้บริการวิชาการ	โครงการจบในเป้าประมาณ	แผน	๑	๕๐	๑	๘๐	๘๐	๙๐	๑ ต.ค. ๖๑	๓๐ ก.ย. ๖๒	วิทยาเขตอุบลราชธานี
				ผล									
๑,๑๙๘	โครงการจัดทำรายงานการประเมินตนเอง ระดับหลักสูตร และสถาบัน ประจำปีการศึกษา ๒๕๖๑	ผลงานการให้บริการวิชาการ	โครงการจบในเป้าประมาณ	แผน	๑	๓๐	๑	๘๐	๘๐	๙๐	๑ ต.ค. ๖๑	๓๐ ก.ย. ๖๒	วิทยาเขตอุบลราชธานี
				ผล									
๑,๑๙๙	โครงการอบรมความรู้ระบบประกันคุณภาพการศึกษา	ผลงานการให้บริการวิชาการ	โครงการจบในเป้าประมาณ	แผน	๑	๒๐	๑	๘๐	๘๐	๙๐	๑ ต.ค. ๖๑	๓๐ ก.ย. ๖๒	วิทยาเขตอุบลราชธานี
				ผล									
๑,๒๐๐	โครงการอบรมเชิงปฏิบัติการความรู้และบริหารความเสี่ยง	ผลงานการให้บริการวิชาการ	โครงการจบในเป้าประมาณ	แผน	๑	๒๐	๑	๘๐	๘๐	๙๐	๑ ต.ค. ๖๑	๓๐ ก.ย. ๖๒	วิทยาเขตอุบลราชธานี
				ผล									
๑,๒๐๑	โครงการประชุม วางแผน ติดตาม และ ทบทวนการดำเนินหลักสูตร	ผลงานการให้บริการวิชาการ	โครงการจบในเป้าประมาณ	แผน	๑	๒๐	๑	๘๐	๘๐	๙๐	๑ ต.ค. ๖๑	๓๐ ก.ย. ๖๒	วิทยาเขตอุบลราชธานี
				ผล									
๑,๒๐๒	โครงการศึกษาดูงานการจัดการความรู้	ผลงานการให้บริการวิชาการ	โครงการจบในเป้าประมาณ	แผน	๑	๒๐	๑	๘๐	๘๐	๙๐	๑ ต.ค. ๖๑	๓๐ ก.ย. ๖๒	วิทยาเขตอุบลราชธานี
				ผล									

ลำดับที่	ชื่อโครงการ	ผลผลิต	ลักษณะโครงการ	ผลการดำเนินการ									(ส่วนงาน)
				ตัวชี้วัดเชิงปริมาณ			ตัวชี้วัดเชิงคุณภาพ			ตัวชี้วัดเชิงเวลา			
				จำนวนโครงการ (โครงการ)	จำนวนผู้เข้าร่วมโครงการ (คน)	จำนวนครั้งที่จัด (ครั้ง)	ผู้เข้าร่วมมีความรู้ความเข้าใจเพิ่มขึ้น (ร้อยละ)	ความพึงพอใจของผู้เข้ารับบริการ (ร้อยละ)	งานโครงการแล้วเสร็จตามเวลาที่กำหนด (ร้อยละ)	กำหนดวันดำเนินการ			
										เริ่มต้น	สิ้นสุด		
๑,๒๐๓	โครงการอบรมเชิงปฏิบัติการ เรื่อง การเข้าถึงภาษาอังกฤษเพื่อการค้นคว้า ตำราทางวิชาการ	ผลงานการให้บริการวิชาการ	โครงการจบใน ปีงบประมาณ	แผน	๑	๒๐	๑	๘๐	๘๐	๙๐	๑ ต.ค. ๖๑	๓๐ ก.ย. ๖๒	วิทยาเขตอุบลราชธานี
				ผล									
๑,๒๐๔	โครงการประชุมเครือข่ายภาคตะวันออกเฉียงเหนือ	ผลงานการให้บริการวิชาการ	โครงการจบใน ปีงบประมาณ	แผน	๑	๕๐	๑	๘๐	๘๐	๙๐	๑ ต.ค. ๖๑	๓๐ ก.ย. ๖๒	วิทยาเขตอุบลราชธานี
				ผล									
๑,๒๐๕	โครงการเผยแพร่ธรรมะทางสถานีวิทยุและโทรทัศน์	ผลงานการให้บริการวิชาการ	โครงการจบใน ปีงบประมาณ	แผน	๑	๓๐๐	๕	๘๐	๘๐	๙๐	๑ ต.ค. ๖๑	๓๐ ก.ย. ๖๒	วิทยาเขตแพร่
				ผล									
๑,๒๐๖	โครงการจัดทำวารสารมหาจุฬาฯ วิทยาเขตแพร่	ผลงานการให้บริการวิชาการ	โครงการจบใน ปีงบประมาณ	แผน	๑	๓๐๐	๑	๘๐	๘๐	๙๐	๑ ต.ค. ๖๑	๓๐ ก.ย. ๖๒	วิทยาเขตแพร่
				ผล									
๑,๒๐๗	โครงการปฏิบัติวิปัสสนากัมมัฏฐานสำหรับประชาชนทั่วไป	ผลงานการให้บริการวิชาการ	โครงการจบใน ปีงบประมาณ	แผน	๑	๑๐๐	๑	๘๐	๘๐	๙๐	๑ ต.ค. ๖๑	๓๐ ก.ย. ๖๒	วิทยาเขตแพร่
				ผล									
๑,๒๐๘	โครงการพัฒนาคุณภาพของงานบริการวิชาการแก่สังคม	ผลงานการให้บริการวิชาการ	โครงการจบใน ปีงบประมาณ	แผน	๑	๑๐๐	๑๒	๘๐	๘๐	๙๐	๑ ต.ค. ๖๑	๓๐ ก.ย. ๖๒	วิทยาเขตแพร่
				ผล									
๑,๒๐๙	โครงการแลกเปลี่ยนการเรียนรู้ด้านการบริการวิชาการแก่สังคมกับการเรียนการสอน	ผลงานการให้บริการวิชาการ	โครงการจบใน ปีงบประมาณ	แผน	๑	๑๐๐	๑	๘๐	๘๐	๙๐	๑ ต.ค. ๖๑	๓๐ ก.ย. ๖๒	วิทยาเขตแพร่
				ผล									
๑,๒๑๐	โครงการจัดการความรู้เพื่อเผยแพร่พระพุทธศาสนา	ผลงานการให้บริการวิชาการ	โครงการจบใน ปีงบประมาณ	แผน	๑	๑๐๐	๒	๘๐	๘๐	๙๐	๑ ต.ค. ๖๑	๓๐ ก.ย. ๖๒	วิทยาเขตแพร่
				ผล									
๑,๒๑๑	โครงการค่ายพุทธบุตร	ผลงานการให้บริการวิชาการ	โครงการจบใน ปีงบประมาณ	แผน	๑	๑๐๐	๑	๘๐	๘๐	๙๐	๑ ต.ค. ๖๑	๓๐ ก.ย. ๖๒	วิทยาเขตแพร่
				ผล									









ลำดับที่	ชื่อโครงการ	ผลผลิต	ลักษณะโครงการ	ผลการดำเนินการ									(ส่วนงาน)
				ตัวชี้วัดเชิงปริมาณ			ตัวชี้วัดเชิงคุณภาพ			ตัวชี้วัดเชิงเวลา			
				จำนวนโครงการ (โครงการ)	จำนวนผู้เข้าร่วมโครงการ (คน)	จำนวนครั้งที่จัด (ครั้ง)	ผู้เข้าร่วมมีความรู้ความเข้าใจเพิ่มขึ้น (ร้อยละ)	ความพึงพอใจของผู้เข้ารับบริการ (ร้อยละ)	งานโครงการแล้วเสร็จตามเวลาที่กำหนด (ร้อยละ)	กำหนดวันดำเนินการ			
										เริ่มต้น	สิ้นสุด		
๑,๒๕๑	โครงการนิสิตจิตอาสาทำความดีด้วยหัวใจ	ผลงานการให้บริการวิชาการ	โครงการจบในเป้าประสงค์	แผน	๑	๕๐	๑	๘๐	๘๐	๙๐	๑ ต.ค. ๖๑	๓๐ ก.ย. ๖๒	วิทยาเขตพะเยา
				ผล									
๑,๒๕๒	โครงการอนุรักษ์ภาษาและวรรณกรรมล้านนาสำหรับประชาชนทั่วไป	ผลงานการให้บริการวิชาการ	โครงการจบในเป้าประสงค์	แผน	๑	๒๐	๑	๘๐	๘๐	๙๐	๑ ต.ค. ๖๑	๓๐ ก.ย. ๖๒	วิทยาเขตพะเยา
				ผล									
๑,๒๕๓	โครงการพัฒนาศักยภาพห้องสมุดสารสนเทศ	ผลงานการให้บริการวิชาการ	โครงการจบในเป้าประสงค์	แผน	๑	๒๐	๑	๘๐	๘๐	๙๐	๑ ต.ค. ๖๑	๓๐ ก.ย. ๖๒	วิทยาเขตพะเยา
				ผล									
๑,๒๕๔	โครงการ เผยแพร่ธรรมทางสถานีวิทยุโทรทัศน์	ผลงานการให้บริการวิชาการ	โครงการจบในเป้าประสงค์	แผน	๑	๒๐	๑	๘๐	๘๐	๙๐	๑ ต.ค. ๖๑	๓๐ ก.ย. ๖๒	วิทยาเขตบาสีศึกษาพุทธโฆส
				ผล									
๑,๒๕๕	โครงการ ฝึกอบรมพระวิปัสสนาจารย์	ผลงานการให้บริการวิชาการ	โครงการจบในเป้าประสงค์	แผน	๑	๑๐๐	๑๐	๘๐	๘๐	๘๐	๑ ต.ค. ๖๑	๓๐ ก.ย. ๖๒	วิทยาเขตบาสีศึกษาพุทธโฆส
				ผล									
๑,๒๕๖	โครงการ อบรมวิปัสสนากัมมัฏฐานแก่พระสงฆ์และประชาชน	ผลงานการให้บริการวิชาการ	โครงการจบในเป้าประสงค์	แผน	๑	๕๐	๑	๘๐	๘๐	๘๐	๑ ต.ค. ๖๑	๓๐ ก.ย. ๖๒	วิทยาเขตบาสีศึกษาพุทธโฆส
				ผล									
๑,๒๕๗	โครงการ พัฒนาศักยภาพด้านการเผยแผ่ภาษาบาลี	ผลงานการให้บริการวิชาการ	โครงการจบในเป้าประสงค์	แผน	๑	๕๐	๑	๘๐	๘๐	๘๐	๑ ต.ค. ๖๑	๓๐ ก.ย. ๖๒	วิทยาเขตบาสีศึกษาพุทธโฆส
				ผล									
๑,๒๕๘	โครงการ พัฒนาศักยภาพด้านการเผยแผ่วิปัสสนาภาวนา	ผลงานการให้บริการวิชาการ	โครงการจบในเป้าประสงค์	แผน	๑	๕๐	๑	๘๐	๘๐	๘๐	๑ ต.ค. ๖๑	๓๐ ก.ย. ๖๒	วิทยาเขตบาสีศึกษาพุทธโฆส
				ผล									
๑,๒๕๙	โครงการ เผยแพร่ธรรมสู่เยาวชนและสังคม	ผลงานการให้บริการวิชาการ	โครงการจบในเป้าประสงค์	แผน	๑	๕๐	๑	๘๐	๘๐	๘๐	๑ ต.ค. ๖๑	๓๐ ก.ย. ๖๒	วิทยาเขตบาสีศึกษาพุทธโฆส
				ผล									
๑,๒๖๐	โครงการ บรรพชาและอบรมเยาวชนภาคฤดูร้อนเฉลิมพระเกียรติฯ	ผลงานการให้บริการวิชาการ	โครงการจบในเป้าประสงค์	แผน	๑	๑๐๐	๑	๘๐	๘๐	๘๐	๑ ต.ค. ๖๑	๓๐ ก.ย. ๖๒	วิทยาเขตบาสีศึกษาพุทธโฆส
				ผล									









ลำดับที่	ชื่อโครงการ	ผลผลิต	ลักษณะโครงการ	ผลการดำเนินการ									(ส่วนงาน)
				ตัวชี้วัดเชิงปริมาณ			ตัวชี้วัดเชิงคุณภาพ			ตัวชี้วัดเชิงเวลา			
				จำนวนโครงการ (โครงการ)	จำนวนผู้เข้าร่วมโครงการ (คน)	จำนวนครั้งที่จัด (ครั้ง)	ผู้เข้าร่วมมีความรู้ความเข้าใจเพิ่มขึ้น (ร้อยละ)	ความพึงพอใจของผู้เข้ารับบริการ (ร้อยละ)	งานโครงการแล้วเสร็จตามเวลาที่กำหนด (ร้อยละ)	กำหนดวันดำเนินการ			
										เริ่มต้น	สิ้นสุด		
๑,๒๙๐	โครงการธรรมสัง្រจรพัฒนาจิต	ผลงานการให้บริการวิชาการ	โครงการจบใน ๒ ปีงบประมาณ	แผน	๑	๒๐๐	๒	๘๐	๘๐	๘๐	๑ ต.ค. ๖๑	๓๐ ก.ย. ๖๒	วิทยาลัยสงฆ์นครพนม
				ผล									
๑,๒๙๑	โครงการอบรมพิธีกรทางพระพุทธศาสนา	ผลงานการให้บริการวิชาการ	โครงการจบใน ๒ ปีงบประมาณ	แผน	๑	๒๐๐	๒	๘๐	๘๐	๘๐	๑ ต.ค. ๖๑	๓๐ ก.ย. ๖๒	วิทยาลัยสงฆ์นครพนม
				ผล									
๑,๒๙๒	โครงการอบรมนิสิตเป็นวิทยากรอบรมคุณธรรมจริยธรรม	ผลงานการให้บริการวิชาการ	โครงการจบใน ๒ ปีงบประมาณ	แผน	๑	๒๐๐	๑	๘๐	๘๐	๘๐	๑ ต.ค. ๖๑	๓๐ ก.ย. ๖๒	วิทยาลัยสงฆ์นครพนม
				ผล									
๑,๒๙๓	โครงการอบรมคุณธรรมจริยธรรมแก่เด็กและเยาวชน	ผลงานการให้บริการวิชาการ	โครงการจบใน ๒ ปีงบประมาณ	แผน	๑	๑,๐๐๐	๑	๘๐	๘๐	๑๐๐	๑ ต.ค. ๖๑	๓๐ ก.ย. ๖๒	วิทยาลัยสงฆ์นครพนม
				ผล									
๑,๒๙๔	โครงการหมู่บ้านปลอดยาเสพติด	ผลงานการให้บริการวิชาการ	โครงการจบใน ๒ ปีงบประมาณ	แผน	๑	๑๐๐	๑๒	๘๐	๘๐	๑๐๐	๑ ต.ค. ๖๑	๓๐ ก.ย. ๖๒	วิทยาลัยสงฆ์นครพนม
				ผล									
๑,๒๙๕	โครงการอบรมความรู้ด้านกฎหมายแก่พระสงฆ์	ผลงานการให้บริการวิชาการ	โครงการจบใน ๒ ปีงบประมาณ	แผน	๑	๑๐๐	๓	๗๐	๗๐	๑๐๐	๑ ต.ค. ๖๑	๓๐ ก.ย. ๖๒	วิทยาลัยสงฆ์นครพนม
				ผล									
๑,๒๙๖	โครงการจัดการความรู้เพื่อเผยแผ่พระพุทธศาสนา	ผลงานการให้บริการวิชาการ	โครงการจบใน ๒ ปีงบประมาณ	แผน	๑	๖๕๐	๓	๗๐	๗๐	๑๐๐	๑ ต.ค. ๖๑	๓๐ ก.ย. ๖๒	วิทยาลัยสงฆ์นครพนม
				ผล									
๑,๒๙๗	โครงการอบรมวิทยากรแกนนำเพื่อสร้างความปรองดองให้เกิดสันติสุข	ผลงานการให้บริการวิชาการ	โครงการจบใน ๒ ปีงบประมาณ	แผน	๑	๘๐	๑	๗๐	๗๐	๑๐๐	๑ ต.ค. ๖๑	๓๐ ก.ย. ๖๒	วิทยาลัยสงฆ์นครพนม
				ผล									
๑,๒๙๘	โครงการค่ายคุณธรรมนำวิถีไทยวิถีพุทธ	ผลงานการให้บริการวิชาการ	โครงการจบใน ๒ ปีงบประมาณ	แผน	๑	๕๐๐	๑	๘๐	๘๐	๑๐๐	๑ ต.ค. ๖๑	๓๐ ก.ย. ๖๒	วิทยาลัยสงฆ์นครพนม
				ผล									
๑,๒๙๙	โครงการสร้างแกนนำเยาวชนด้านการป้องกันยาเสพติด	ผลงานการให้บริการวิชาการ	โครงการจบใน ๒ ปีงบประมาณ	แผน	๑	๑,๐๐๐	๔๘	๗๐	๗๐	๑๐๐	๑ ต.ค. ๖๑	๓๐ ก.ย. ๖๒	วิทยาลัยสงฆ์นครพนม
				ผล									



ลำดับที่	ชื่อโครงการ	ผลผลิต	ลักษณะโครงการ	ผลการดำเนินการ									(ส่วนงาน)
				ตัวชี้วัดเชิงปริมาณ			ตัวชี้วัดเชิงคุณภาพ			ตัวชี้วัดเชิงเวลา			
				จำนวนโครงการ (โครงการ)	จำนวนผู้เข้าร่วมโครงการ (คน)	จำนวนครั้งที่จัด (ครั้ง)	ผู้เข้าร่วมมีความรู้ความเข้าใจเพิ่มขึ้น (ร้อยละ)	ความพึงพอใจของผู้เข้ารับบริการ (ร้อยละ)	งานโครงการแล้วเสร็จตามเวลาที่กำหนด (ร้อยละ)	กำหนดวันดำเนินการ			
										เริ่มต้น	สิ้นสุด		
๑,๓๑๐	โครงการสอนภาษาและวรรณกรรมล้านนา	ผลงานการให้บริการวิชาการ	โครงการจบใน	แผน	๑	๑,๐๐๐	๑	๘๐	๘๐	๙๐	๑ ต.ค. ๖๑	๓๐ ก.ย. ๖๒	วิทยาลัยสงฆ์ลำพูน
				ผล									
๑,๓๑๑	โครงการพัฒนาทักษะด้านพิธีกรรมและภูมิปัญญาท้องถิ่น	ผลงานการให้บริการวิชาการ	โครงการจบใน	แผน	๑	๒๐๐	๓	๘๐	๘๐	๙๐	๑ ต.ค. ๖๑	๓๐ ก.ย. ๖๒	วิทยาลัยสงฆ์ลำพูน
				ผล									
๑,๓๑๒	โครงการส่งเสริมและพัฒนาศักยภาพบุคลากรในการบริการวิชาการด้านพระพุทธศาสนาและภูมิปัญญาท้องถิ่น	ผลงานการให้บริการวิชาการ	โครงการจบใน	แผน	๑	๒๐๐	๑	๘๐	๘๐	๙๐	๑ ต.ค. ๖๑	๓๐ ก.ย. ๖๒	วิทยาลัยสงฆ์ลำพูน
				ผล									
๑,๓๑๓	โครงการส่งเสริมสุขภาพของผู้ป่วยในโรงพยาบาล	ผลงานการให้บริการวิชาการ	โครงการจบใน	แผน	๑	๕๐๐	๖	๘๐	๘๐	๙๐	๑ ต.ค. ๖๑	๓๐ ก.ย. ๖๒	วิทยาลัยสงฆ์ลำพูน
				ผล									
๑,๓๑๔	โครงการอนุรักษ์ประเพณีแปดเป็งสงกรานต์พระบรมธาตุหริภุญชัยฯ	ผลงานการให้บริการวิชาการ	โครงการจบใน	แผน	๑	๑๐๐	๑	๘๐	๘๐	๙๐	๑ ต.ค. ๖๑	๓๐ ก.ย. ๖๒	วิทยาลัยสงฆ์ลำพูน
				ผล									
๑,๓๑๕	โครงการสัมมนาวิชาการด้านการบริการวิชาการพระพุทธศาสนา	ผลงานการให้บริการวิชาการ	โครงการจบใน	แผน	๑	๑๐๐	๑	๘๐	๘๐	๙๐	๑ ต.ค. ๖๑	๓๐ ก.ย. ๖๒	วิทยาลัยสงฆ์ลำพูน
				ผล									
๑,๓๑๖	โครงการส่งเสริมและพัฒนาทักษะการพูดในที่สาธารณะ	ผลงานการให้บริการวิชาการ	โครงการจบใน	แผน	๑	๕๐๐	๓	๘๐	๘๐	๙๐	๑ ต.ค. ๖๑	๓๐ ก.ย. ๖๒	วิทยาลัยสงฆ์ลำพูน
				ผล									
๑,๓๑๗	โครงการสืบสานประเพณียี่เป็งล้านนา	ผลงานการให้บริการวิชาการ	โครงการจบใน	แผน	๑	๑๐๐	๑	๘๐	๘๐	๙๐	๑ ต.ค. ๖๑	๓๐ ก.ย. ๖๒	วิทยาลัยสงฆ์ลำพูน
				ผล									
๑,๓๑๘	โครงการประชุมสัมมนาปฏิรูปกิจการพระพุทธศาสนา	ผลงานการให้บริการวิชาการ	โครงการจบใน	แผน	๑	๒๐๐	๑	๘๐	๘๐	๙๐	๑ ต.ค. ๖๑	๓๐ ก.ย. ๖๒	วิทยาลัยสงฆ์ลำพูน
				ผล									
๑,๓๑๙	โครงการมหาจุฬาลงกรณราชวิทยาลัยเพื่อสามัคคี	ผลงานการให้บริการวิชาการ	โครงการจบใน	แผน	๑	๒๐๐	๑	๘๐	๘๐	๙๐	๑ ต.ค. ๖๑	๓๐ ก.ย. ๖๒	วิทยาลัยสงฆ์ลำพูน
				ผล									

ลำดับที่	ชื่อโครงการ	ผลผลิต	ลักษณะโครงการ	ผลการดำเนินการ								(ส่วนงาน)	
				ตัวชี้วัดเชิงปริมาณ			ตัวชี้วัดเชิงคุณภาพ		ตัวชี้วัดเชิงเวลา				
				จำนวนโครงการ (โครงการ)	จำนวนผู้เข้าร่วมโครงการ (คน)	จำนวนครั้งที่จัด (ครั้ง)	ผู้เข้าร่วมมีความรู้ความเข้าใจเพิ่มขึ้น (ร้อยละ)	ความพึงพอใจของผู้เข้ารับบริการ (ร้อยละ)	ขนาดโครงการเฉลี่ย (ร้อยละ)	กำหนดวันดำเนินการ			
										เริ่มต้น	สิ้นสุด		
๑,๓๒๐	โครงการสัมมนาวิชาการ Lanphun knowledge center	ผลงานการให้บริการวิชาการ	โครงการจบใน	แผน	๑	๑๐๐	๑	๘๐	๘๐	๙๐	๑ ต.ค. ๖๑	๓๐ ก.ย. ๖๒	วิทยาลัยสงฆ์ลำพูน
				ผล									
๑,๓๒๑	โครงการส่งเสริมการจัดการขยะและอนุรักษ์สิ่งแวดล้อมแก่พระสงฆ์	ผลงานการให้บริการวิชาการ	โครงการจบใน	แผน	๑	๑๐๐	๑	๘๐	๘๐	๙๐	๑ ต.ค. ๖๑	๓๐ ก.ย. ๖๒	วิทยาลัยสงฆ์ลำพูน
				ผล									
๑,๓๒๒	โครงการเผยแพร่ธรรมทางสถานีวิทยุ	ผลงานการให้บริการวิชาการ	โครงการจบใน	แผน	๑	๒๐๐	๒	๘๐	๘๐	๙๐	๑ ต.ค. ๖๑	๓๐ ก.ย. ๖๒	วิทยาลัยสงฆ์พุทธชินราช
				ผล									
๑,๓๒๓	โครงการบริการวิชาการแก่คณะสงฆ์หรือสังคมด้านคุณธรรมจริยธรรม	ผลงานการให้บริการวิชาการ	โครงการจบใน	แผน	๑	๑๐๐	๒	๘๐	๘๐	๙๐	๑ ต.ค. ๖๑	๓๐ ก.ย. ๖๒	วิทยาลัยสงฆ์พุทธชินราช
				ผล									
๑,๓๒๔	โครงการอบรมวิปัสสนากรรมฐานสำหรับผู้สูงอายุ	ผลงานการให้บริการวิชาการ	โครงการจบใน	แผน	๑	๑๐๐	๑	๘๐	๘๐	๙๐	๑ ต.ค. ๖๑	๓๐ ก.ย. ๖๒	วิทยาลัยสงฆ์พุทธชินราช
				ผล									
๑,๓๒๕	โครงการปรัชญาสัจจร	ผลงานการให้บริการวิชาการ	โครงการจบใน	แผน	๑	๒๐๐	๒	๘๐	๘๐	๙๐	๑ ต.ค. ๖๑	๓๐ ก.ย. ๖๒	วิทยาลัยสงฆ์พุทธชินราช
				ผล									
๑,๓๒๖	โครงการอบรมปฏิบัติสมถวิปัสสนากรรมฐานสำหรับนิสิตและประชาชนทั่วไป	ผลงานการให้บริการวิชาการ	โครงการจบใน	แผน	๑	๒๐๐	๒	๘๐	๘๐	๙๐	๑ ต.ค. ๖๑	๓๐ ก.ย. ๖๒	วิทยาลัยสงฆ์พุทธชินราช
				ผล									
๑,๓๒๗	โครงการอบรมภาษาอังกฤษด้านพระพุทธศาสนาสำหรับพระสงฆ์	ผลงานการให้บริการวิชาการ	โครงการจบใน	แผน	๑	๕๐	๑	๘๐	๘๐	๙๐	๑ ต.ค. ๖๑	๓๐ ก.ย. ๖๒	วิทยาลัยสงฆ์พุทธชินราช
				ผล									
๑,๓๒๘	โครงการ รัฐประศาสนศาสตร์	ผลงานการให้บริการวิชาการ	โครงการจบใน	แผน	๑	๕๐	๑	๘๐	๘๐	๙๐	๑ ต.ค. ๖๑	๓๐ ก.ย. ๖๒	วิทยาลัยสงฆ์พุทธชินราช
				ผล									
๑,๓๒๙	โครงการ สัมมนาทางวิชาการเรื่องหลักธรรมเพื่อการทำงานเป็นทีม	ผลงานการให้บริการวิชาการ	โครงการจบใน	แผน	๑	๒๐๐	๑๒	๘๐	๘๐	๙๐	๑ ต.ค. ๖๑	๓๐ ก.ย. ๖๒	วิทยาลัยสงฆ์พุทธชินราช
				ผล									







ลำดับที่	ชื่อโครงการ	ผลผลิต	ลักษณะโครงการ	ผลการดำเนินการ									(ส่วนงาน)
				ตัวชี้วัดเชิงปริมาณ			ตัวชี้วัดเชิงคุณภาพ			ตัวชี้วัดเชิงเวลา			
				จำนวนโครงการ (โครงการ)	จำนวนผู้เข้าร่วมโครงการ (คน)	จำนวนครั้งที่จัด (ครั้ง)	ผู้เข้าร่วมมีความรู้ความเข้าใจเพิ่มขึ้น (ร้อยละ)	ความพึงพอใจของผู้เข้ารับบริการ (ร้อยละ)	งานโครงการแล้วเสร็จตามเวลาที่กำหนด (ร้อยละ)	กำหนดวันดำเนินการ			
										เริ่มต้น	สิ้นสุด		
๑,๓๔๕	โครงการเผยแพร่องค์ความรู้อันเนื่องมาจากโครงการพระราชดำริเพื่อการพัฒนาท้องถิ่น	ผลงานการให้บริการวิชาการ	โครงการจบใน	แผน	๑	๒๐	๒	๘๐	๘๐	๙๐	๑ ต.ค. ๖๑	๓๐ ก.ย. ๖๒	วิทยาลัยสงฆ์บุรีรัมย์
				ผล									
๑,๓๔๖	โครงการส่งเสริมและพัฒนาศักยภาพบุคลากรในการบริการวิชาการด้านพระพุทธศาสนาและภูมิปัญญาท้องถิ่น	ผลงานการให้บริการวิชาการ	โครงการจบใน	แผน	๑	๓๐	๒	๘๐	๘๐	๙๐	๑ ต.ค. ๖๑	๓๐ ก.ย. ๖๒	วิทยาลัยสงฆ์บุรีรัมย์
				ผล									
๑,๓๔๗	โครงการพระบัณฑิตอาสาพัฒนาชายแดน	ผลงานการให้บริการวิชาการ	โครงการจบใน	แผน	๑	๑,๐๐๐	๕	๘๐	๘๐	๙๐	๑ ต.ค. ๖๑	๓๐ ก.ย. ๖๒	วิทยาลัยสงฆ์บุรีรัมย์
				ผล									
๑,๓๔๘	โครงการวันเด็กแห่งชาติ	ผลงานการให้บริการวิชาการ	โครงการจบใน	แผน	๑	๑๐๐	๑	๘๐	๘๐	๙๐	๑ ต.ค. ๖๑	๓๐ ก.ย. ๖๒	วิทยาลัยสงฆ์บุรีรัมย์
				ผล									
๑,๓๔๙	โครงการเข้าค่ายพุทธบุตร	ผลงานการให้บริการวิชาการ	โครงการจบใน	แผน	๑	๑,๐๐๐	๕	๘๐	๘๐	๙๐	๑ ต.ค. ๖๑	๓๐ ก.ย. ๖๒	วิทยาลัยสงฆ์บุรีรัมย์
				ผล									
๑,๓๕๐	โครงการมหาจุฬารธรรมสังเวย	ผลงานการให้บริการวิชาการ	โครงการจบใน	แผน	๑	๕๐	๑	๘๐	๘๐	๙๐	๑ ต.ค. ๖๑	๓๐ ก.ย. ๖๒	วิทยาลัยสงฆ์บุรีรัมย์
				ผล									
๑,๓๕๑	โครงการเผยแพร่ธรรมทางสถานีวิทยุโทรทัศน์	ผลงานการให้บริการวิชาการ	โครงการจบใน	แผน	๑	๕๐	๑	๘๐	๘๐	๙๐	๑ ต.ค. ๖๑	๓๐ ก.ย. ๖๒	วิทยาลัยสงฆ์ปัตตานี
				ผล									
๑,๓๕๒	โครงการบริการวิชาการแก่ชุมชนและสังคม	ผลงานการให้บริการวิชาการ	โครงการจบใน	แผน	๑	๕๐	๑	๘๐	๘๐	๙๐	๑ ต.ค. ๖๑	๓๐ ก.ย. ๖๒	วิทยาลัยสงฆ์ปัตตานี
				ผล									
๑,๓๕๓	โครงการศาสนิกสัมพันธ์ระหว่างสถาบันการศึกษา	ผลงานการให้บริการวิชาการ	โครงการจบใน	แผน	๑	๕๐	๑	๘๐	๘๐	๙๐	๑ ต.ค. ๖๑	๓๐ ก.ย. ๖๒	วิทยาลัยสงฆ์ปัตตานี
				ผล									

ลำดับที่	ชื่อโครงการ	ผลผลิต	ลักษณะโครงการ	ผลการดำเนินการ								(ส่วนงาน)	
				ตัวชี้วัดเชิงปริมาณ			ตัวชี้วัดเชิงคุณภาพ		ตัวชี้วัดเชิงเวลา				
				จำนวนโครงการ (โครงการ)	จำนวนผู้เข้าร่วมโครงการ (คน)	จำนวนครั้งที่จัด (ครั้ง)	ผู้เข้าร่วมมีความรู้ความเข้าใจเพิ่มขึ้น (ร้อยละ)	ความพึงพอใจของผู้เข้ารับบริการ (ร้อยละ)	งานโครงการแล้วเสร็จตามเวลาที่กำหนด (ร้อยละ)	กำหนดวันดำเนินการ			
										เริ่มต้น	สิ้นสุด		
๑,๓๕๔	โครงการธรรมสังฆารสู่น้องชายได้	ผลงานการให้บริการวิชาการ	โครงการจบใน	แผน	๑	๕๐	๑	๘๐	๘๐	๙๐	๑ ต.ค. ๖๑	๓๐ ก.ย. ๖๒	วิทยาลัยสงฆ์ปัตตานี
				ผล									
๑,๓๕๕	โครงการอบรมธรรมแก่เยาวชนในสถานพินิจ	ผลงานการให้บริการวิชาการ	โครงการจบใน	แผน	๑	๕๐	๑	๘๐	๘๐	๙๐	๑ ต.ค. ๖๑	๓๐ ก.ย. ๖๒	วิทยาลัยสงฆ์ปัตตานี
				ผล									
๑,๓๕๖	โครงการอบรมศาสนพิธีกร	ผลงานการให้บริการวิชาการ	โครงการจบใน	แผน	๑	๒๐๐	๒	๘๐	๘๐	๙๐	๑ ต.ค. ๖๑	๓๐ ก.ย. ๖๒	วิทยาลัยสงฆ์ปัตตานี
				ผล									
๑,๓๕๗	โครงการจัดการความรู้เพื่อการเผยแผ่พระพุทธศาสนา	ผลงานการให้บริการวิชาการ	โครงการจบใน	แผน	๑	๒๐๐	๒	๘๐	๘๐	๙๐	๑ ต.ค. ๖๑	๓๐ ก.ย. ๖๒	วิทยาลัยสงฆ์ปัตตานี
				ผล									
๑,๓๕๘	โครงการพัฒนาระบบข้อมูลสารสนเทศเพื่อใช้บริหารและพัฒนาการเรียนรู้อ	ผลงานการให้บริการวิชาการ	โครงการจบใน	แผน	๑	๒๐	๑	๘๐	๘๐	๙๐	๑ ต.ค. ๖๑	๓๐ ก.ย. ๖๒	วิทยาลัยสงฆ์ปัตตานี
				ผล									
๑,๓๕๙	โครงการแนะแนววัฒนธรรมทางการศึกษา สู่ไทยแลนด์ ๔.๐	ผลงานการให้บริการวิชาการ	โครงการจบใน	แผน	๑	๑๐๐	๑	๘๐	๘๐	๙๐	๑ ต.ค. ๖๑	๓๐ ก.ย. ๖๒	วิทยาลัยสงฆ์ปัตตานี
				ผล									
๑,๓๖๐	โครงการเผยแผ่ธรรมทางสถานีวิทยุโทรทัศน์	ผลงานการให้บริการวิชาการ	โครงการจบใน	แผน	๑	๒๐	๒	๘๐	๘๐	๙๐	๑ ต.ค. ๖๑	๓๐ ก.ย. ๖๒	วิทยาลัยสงฆ์สงครน่านฯ
				ผล									
๑,๓๖๑	โครงการส่งเสริมสนับสนุนโครงการพระราชดำริฯ	ผลงานการให้บริการวิชาการ	โครงการจบใน	แผน	๑	๒๐	๑	๘๐	๘๐	๙๐	๑ ต.ค. ๖๑	๓๐ ก.ย. ๖๒	วิทยาลัยสงฆ์สงครน่านฯ
				ผล									
๑,๓๖๒	โครงการอบรมคุณธรรมจริยธรรมในถิ่นทุรกันดาร จังหวัดน่าน	ผลงานการให้บริการวิชาการ	โครงการจบใน	แผน	๑	๑๐๐	๑	๘๐	๘๐	๙๐	๑ ต.ค. ๖๑	๓๐ ก.ย. ๖๒	วิทยาลัยสงฆ์สงครน่านฯ
				ผล									
๑,๓๖๓	โครงการส่งเสริมและพัฒนากิจการงานคณะสงฆ์	ผลงานการให้บริการวิชาการ	โครงการจบใน	แผน	๑	๑๐๐	๑๒	๘๐	๘๐	๙๐	๑ ต.ค. ๖๑	๓๐ ก.ย. ๖๒	วิทยาลัยสงฆ์สงครน่านฯ
				ผล									





ลำดับที่	ชื่อโครงการ	ผลผลิต	ลักษณะโครงการ	ผลการดำเนินการ								(ส่วนงาน)	
				ตัวชี้วัดเชิงปริมาณ			ตัวชี้วัดเชิงคุณภาพ			ตัวชี้วัดเชิงเวลา			
				จำนวนโครงการ (โครงการ)	จำนวนผู้เข้าร่วมโครงการ (คน)	จำนวนครั้งที่จัด (ครั้ง)	ผู้เข้าร่วมมีความรู้ความเข้าใจเพิ่มขึ้น (ร้อยละ)	ความพึงพอใจของผู้เข้ารับบริการ (ร้อยละ)	งานโครงการแล้วเสร็จตามเวลาที่กำหนด (ร้อยละ)	กำหนดวันดำเนินการ			
										เริ่มต้น	สิ้นสุด		
๑,๓๘๔	โครงการส่งเสริมการเรียนรู้ในศตวรรษที่ ๒๑	ผลงานการให้บริการวิชาการ	โครงการจบในเป้าประสงค์	แผน	๑	๑๐๐	๑	๘๐	๘๐	๙๐	๑ ต.ค. ๖๑	๓๐ ก.ย. ๖๒	วิทยาลัยสงฆ์พุทธโสธร
				ผล									
๑,๓๘๕	โครงการนวัตกรรมพุทธศาสตร์พัฒนาชุมชนให้เข้มแข็งด้วย	ผลงานการให้บริการวิชาการ	โครงการจบในเป้าประสงค์	แผน	๑	๑๐๐	๑	๘๐	๘๐	๙๐	๑ ต.ค. ๖๑	๓๐ ก.ย. ๖๒	วิทยาลัยสงฆ์พุทธโสธร
				ผล									
๑,๓๘๖	โครงการครอบครัวคุณธรรมนำสังคมไทย	ผลงานการให้บริการวิชาการ	โครงการจบในเป้าประสงค์	แผน	๑	๒๐๐	๑	๘๐	๘๐	๙๐	๑ ต.ค. ๖๑	๓๐ ก.ย. ๖๒	วิทยาลัยสงฆ์พุทธโสธร
				ผล									
๑,๓๘๗	โครงการ ลานธรรมสี่เขียว	ผลงานการให้บริการวิชาการ	โครงการจบในเป้าประสงค์	แผน	๑	๑,๐๐๐	๑๒	๘๐	๘๐	๙๐	๑ ต.ค. ๖๑	๓๐ ก.ย. ๖๒	วิทยาลัยสงฆ์พุทธโสธร
				ผล									
๑,๓๘๘	โครงการเผยแผ่ธรรมทางสถานีวิทยุโทรทัศน์	ผลงานการให้บริการวิชาการ	โครงการจบในเป้าประสงค์	แผน	๑	๕๐	๑	๘๐	๘๐	๙๐	๑ ต.ค. ๖๑	๓๐ ก.ย. ๖๒	วิทยาลัยสงฆ์เชียงราย
				ผล									
๑,๓๘๙	โครงการจัดแผนบริการวิชาการที่สอดคล้องกับความต้องการของสังคม	ผลงานการให้บริการวิชาการ	โครงการจบในเป้าประสงค์	แผน	๑	๕๐๐	๑	๘๐	๘๐	๙๐	๑ ต.ค. ๖๑	๓๐ ก.ย. ๖๒	วิทยาลัยสงฆ์เชียงราย
				ผล									
๑,๓๙๐	โครงการเปิดสอนภาษาที่สองในภูมิภาคอาเซียน	ผลงานการให้บริการวิชาการ	โครงการจบในเป้าประสงค์	แผน	๑	๑๐๐	๑	๘๐	๘๐	๙๐	๑ ต.ค. ๖๑	๓๐ ก.ย. ๖๒	วิทยาลัยสงฆ์เชียงราย
				ผล									
๑,๓๙๑	โครงการสอนธรรมศึกษาในสถานศึกษา	ผลงานการให้บริการวิชาการ	โครงการจบในเป้าประสงค์	แผน	๑	๒๐	๑	๘๐	๘๐	๙๐	๑ ต.ค. ๖๑	๓๐ ก.ย. ๖๒	วิทยาลัยสงฆ์เชียงราย
				ผล									
๑,๓๙๒	โครงการพัฒนาระบบและกลไกการบริการวิชาการแก่สังคม	ผลงานการให้บริการวิชาการ	โครงการจบในเป้าประสงค์	แผน	๑	๒๐๐	๑	๘๐	๘๐	๙๐	๑ ต.ค. ๖๑	๓๐ ก.ย. ๖๒	วิทยาลัยสงฆ์เชียงราย
				ผล									
๑,๓๙๓	โครงการค่ายพุทธบุตร	ผลงานการให้บริการวิชาการ	โครงการจบในเป้าประสงค์	แผน	๑	๒๐๐	๓	๘๐	๘๐	๙๐	๑ ต.ค. ๖๑	๓๐ ก.ย. ๖๒	วิทยาลัยสงฆ์เชียงราย
				ผล									

ลำดับที่	ชื่อโครงการ	ผลผลิต	ลักษณะโครงการ	ผลการดำเนินการ								(ส่วนงาน)	
				ตัวชี้วัดเชิงปริมาณ			ตัวชี้วัดเชิงคุณภาพ		ตัวชี้วัดเชิงเวลา				
				จำนวนโครงการ (โครงการ)	จำนวนผู้เข้าร่วมโครงการ (คน)	จำนวนครั้งที่จัด (ครั้ง)	ผู้เข้าร่วมมีความรู้ความเข้าใจเพิ่มขึ้น (ร้อยละ)	ความพึงพอใจของผู้ใช้บริการ (ร้อยละ)	งานโครงการแล้วเสร็จตามเวลาที่กำหนด (ร้อยละ)	กำหนดวันดำเนินการ			
										เริ่มต้น	สิ้นสุด		
๑,๓๙๔	โครงการผลิตสื่อโทรทัศน์ MCU TV	ผลงานการให้บริการวิชาการ	โครงการจบใน ปีงบประมาณ	แผน	๑	๑๐๐	๒	๘๐	๘๐	๙๐	๑ ต.ค. ๖๑	๓๐ ก.ย. ๖๒	วิทยาลัยสงฆ์เชียงราย
				ผล									
๑,๓๙๕	โครงการพัฒนาสื่อและนวัตกรรมการเรียนการสอน	ผลงานการให้บริการวิชาการ	โครงการจบใน ปีงบประมาณ	แผน	๑	๑๐๐	๑	๘๐	๘๐	๙๐	๑ ต.ค. ๖๑	๓๐ ก.ย. ๖๒	วิทยาลัยสงฆ์เชียงราย
				ผล									
๑,๓๙๖	โครงการจัดตั้งศูนย์ภาษา	ผลงานการให้บริการวิชาการ	โครงการจบใน ปีงบประมาณ	แผน	๑	๑๐๐	๑	๘๐	๘๐	๙๐	๑ ต.ค. ๖๑	๓๐ ก.ย. ๖๒	วิทยาลัยสงฆ์เชียงราย
				ผล									
๑,๓๙๗	โครงการจัดตั้งศูนย์ปฏิบัติวิปัสสนากัมมัฏฐาน	ผลงานการให้บริการวิชาการ	โครงการจบใน ปีงบประมาณ	แผน	๑	๒๐๐	๑	๘๐	๘๐	๙๐	๑ ต.ค. ๖๑	๓๐ ก.ย. ๖๒	วิทยาลัยสงฆ์เชียงราย
				ผล									
๑,๓๙๘	โครงการสวดมนต์ปฏิบัติธรรมวันเสาร์	ผลงานการให้บริการวิชาการ	โครงการจบใน ปีงบประมาณ	แผน	๑	๓๐๐	๓	๘๐	๘๐	๙๐	๑ ต.ค. ๖๑	๓๐ ก.ย. ๖๒	วิทยาลัยสงฆ์เชียงราย
				ผล									
๑,๓๙๙	โครงการพัฒนาศักยภาพงานวิชาการทางพระพุทธศาสนาแก่สังคมและชุมชน	ผลงานการให้บริการวิชาการ	โครงการจบใน ปีงบประมาณ	แผน	๑	๑๐๐	๒	๘๐	๘๐	๙๐	๑ ต.ค. ๖๑	๓๐ ก.ย. ๖๒	วิทยาลัยสงฆ์เชียงราย
				ผล									
๑,๔๐๐	โครงการพัฒนาวิชาการด้านพระพุทธศาสนาด้วยระบบเทคโนโลยีสารสนเทศที่ทันสมัย	ผลงานการให้บริการวิชาการ	โครงการจบใน ปีงบประมาณ	แผน	๑	๑๐๐	๒	๘๐	๘๐	๙๐	๑ ต.ค. ๖๑	๓๐ ก.ย. ๖๒	วิทยาลัยสงฆ์เชียงราย
				ผล									
๑,๔๐๑	โครงการพัฒนาศักยภาพพระสังฆาธิการระดับเจ้าอาวาส	ผลงานการให้บริการวิชาการ	โครงการจบใน ปีงบประมาณ	แผน	๑	๒๐๐	๒	๘๐	๘๐	๙๐	๑ ต.ค. ๖๑	๓๐ ก.ย. ๖๒	วิทยาลัยสงฆ์เชียงราย
				ผล									
๑,๔๐๒	โครงการจัดตั้งศูนย์ส่งเสริมคุณธรรมจริยธรรม	ผลงานการให้บริการวิชาการ	โครงการจบใน ปีงบประมาณ	แผน	๑	๑,๐๐๐	๑๒	๘๐	๘๐	๙๐	๑ ต.ค. ๖๑	๓๐ ก.ย. ๖๒	วิทยาลัยสงฆ์เชียงราย
				ผล									
๑,๔๐๓	โครงการสอนธรรมศึกษาในทัณฑสถานและสถานศึกษา	ผลงานการให้บริการวิชาการ	โครงการจบใน ปีงบประมาณ	แผน	๑	๑๐๐	๑	๘๐	๘๐	๙๐	๑ ต.ค. ๖๑	๓๐ ก.ย. ๖๒	วิทยาลัยสงฆ์เชียงราย
				ผล									



ลำดับที่	ชื่อโครงการ	ผลผลิต	ลักษณะโครงการ	ผลการดำเนินการ								(ส่วนงาน)	
				ตัวชี้วัดเชิงปริมาณ			ตัวชี้วัดเชิงคุณภาพ		ตัวชี้วัดเชิงเวลา				
				จำนวนโครงการ (โครงการ)	จำนวนผู้เข้าร่วมโครงการ (คน)	จำนวนครั้งที่จัด (ครั้ง)	ผู้เข้าร่วมมีความรู้ความเข้าใจเพิ่มขึ้น (ร้อยละ)	ความพึงพอใจของผู้ใช้บริการ (ร้อยละ)	งานโครงการแล้วเสร็จตามเวลาที่กำหนด (ร้อยละ)	กำหนดวันดำเนินการ			
										เริ่มต้น	สิ้นสุด		
๑,๔๑๔	โครงการจัดแสดงนิทรรศการเนื่องในงานกาชาดประจำปี	ผลงานการให้บริการวิชาการ	โครงการจบใน ปีงบประมาณ	แผน	๑	๕๐	๒	๘๐	๘๐	๙๐	๑ ต.ค. ๖๑	๓๐ ก.ย. ๖๒	วิทยาลัยสงฆ์นครลำปาง
				ผล									
๑,๔๑๕	โครงการดำเนินรายการ Mcutv	ผลงานการให้บริการวิชาการ	โครงการจบใน ปีงบประมาณ	แผน	๑	๑๐๐	๒	๘๐	๘๐	๙๐	๑ ต.ค. ๖๑	๓๐ ก.ย. ๖๒	วิทยาลัยสงฆ์นครลำปาง
				ผล									
๑,๔๑๖	โครงการธรรมมาลังการวิชาการ	ผลงานการให้บริการวิชาการ	โครงการจบใน ปีงบประมาณ	แผน	๑	๑๐๐	๑	๘๐	๘๐	๙๐	๑ ต.ค. ๖๑	๓๐ ก.ย. ๖๒	วิทยาลัยสงฆ์นครลำปาง
				ผล									
๑,๔๑๗	โครงการรับน้องอ้อมขวัญ	ผลงานการให้บริการวิชาการ	โครงการจบใน ปีงบประมาณ	แผน	๑	๑,๐๐๐	๔	๘๐	๘๐	๙๐	๑ ต.ค. ๖๑	๓๐ ก.ย. ๖๒	วิทยาลัยสงฆ์นครลำปาง
				ผล									
๑,๔๑๘	โครงการเส้นทางเที่ยวสู่เส้นทางธรรม	ผลงานการให้บริการวิชาการ	โครงการจบใน ปีงบประมาณ	แผน	๑	๑๐๐	๓	๘๐	๘๐	๙๐	๑ ต.ค. ๖๑	๓๐ ก.ย. ๖๒	วิทยาลัยสงฆ์นครลำปาง
				ผล									
๑,๔๑๙	โครงการธรรมศึกษา	ผลงานการให้บริการวิชาการ	โครงการจบใน ปีงบประมาณ	แผน	๑	๕๐	๒	๘๐	๘๐	๙๐	๑ ต.ค. ๖๑	๓๐ ก.ย. ๖๒	วิทยาลัยสงฆ์นครลำปาง
				ผล									
๑,๔๒๐	โครงการพัฒนาห้องปฏิบัติการเรียนการสอนสาขาวิชาการสอนพระพุทธศาสนาและจิตวิทยาแนะแนว	ผลงานการให้บริการวิชาการ	โครงการจบใน ปีงบประมาณ	แผน	๑	๔๐๐	๔	๘๐	๘๐	๙๐	๑ ต.ค. ๖๑	๓๐ ก.ย. ๖๒	วิทยาลัยสงฆ์นครลำปาง
				ผล									
๑,๔๒๑	โครงการสังเกตพัฒนาชุมชนผู้สูงอายุ	ผลงานการให้บริการวิชาการ	โครงการจบใน ปีงบประมาณ	แผน	๑	๒๐๐	๒	๘๐	๘๐	๙๐	๑ ต.ค. ๖๑	๓๐ ก.ย. ๖๒	วิทยาลัยสงฆ์นครลำปาง
				ผล									
๑,๔๒๒	โครงการจัดทำแผนบริการวิชาการด้านพระพุทธศาสนา	ผลงานการให้บริการวิชาการ	โครงการจบใน ปีงบประมาณ	แผน	๑	๒๐๐	๒	๘๐	๘๐	๙๐	๑ ต.ค. ๖๑	๓๐ ก.ย. ๖๒	วิทยาลัยสงฆ์ศรีสะเกษ
				ผล									
๑,๔๒๓	โครงการส่งเสริมการปฏิบัติธรรม	ผลงานการให้บริการวิชาการ	โครงการจบใน ปีงบประมาณ	แผน	๑	๔๐๐	๔	๘๐	๘๐	๙๐	๑ ต.ค. ๖๑	๓๐ ก.ย. ๖๒	วิทยาลัยสงฆ์ศรีสะเกษ
				ผล									



ลำดับที่	ชื่อโครงการ	ผลผลิต	ลักษณะโครงการ	ผลการดำเนินการ									(ส่วนงาน)
				ตัวชี้วัดเชิงปริมาณ			ตัวชี้วัดเชิงคุณภาพ			ตัวชี้วัดเชิงเวลา			
				จำนวนโครงการ (โครงการ)	จำนวนผู้เข้าร่วมโครงการ (คน)	จำนวนครั้งที่จัด (ครั้ง)	ผู้เข้าร่วมมีความรู้ความเข้าใจเพิ่มขึ้น (ร้อยละ)	ความพึงพอใจของผู้เข้ารับบริการ (ร้อยละ)	งานโครงการแล้วเสร็จตามเวลาที่กำหนด (ร้อยละ)	กำหนดวันดำเนินการ			
										เริ่มต้น	สิ้นสุด		
๑,๔๒๔	โครงการส่งเสริมศักยภาพของบุคลากรและนิสิตเพื่อการให้บริการวิชาการ	ผลงานการให้บริการวิชาการ	โครงการจบใน ปีงบประมาณ	แผน	๑	๕๐	๑	๘๐	๘๐	๙๐	๑ ต.ค. ๖๑	๓๐ ก.ย. ๖๒	วิทยาลัยสงฆ์ศรีสะเกษ
				ผล									
๑,๔๒๕	โครงการพัฒนาศักยภาพของเด็กและเยาวชนเพื่อเอาชนะยาเสพติด	ผลงานการให้บริการวิชาการ	โครงการจบใน ปีงบประมาณ	แผน	๑	๑,๐๐๐	๑๐	๘๐	๘๐	๙๐	๑ ต.ค. ๖๑	๓๐ ก.ย. ๖๒	วิทยาลัยสงฆ์ศรีสะเกษ
				ผล									
๑,๔๒๖	โครงการธรรมะสู่สถานศึกษาและส่วนราชการ	ผลงานการให้บริการวิชาการ	โครงการจบใน ปีงบประมาณ	แผน	๑	๑,๐๐๐	๕	๘๐	๘๐	๙๐	๑ ต.ค. ๖๑	๓๐ ก.ย. ๖๒	วิทยาลัยสงฆ์ศรีสะเกษ
				ผล									
๑,๔๒๗	โครงการส่งเสริมจิตอาสาพัฒนาสังคม	ผลงานการให้บริการวิชาการ	โครงการจบใน ปีงบประมาณ	แผน	๑	๒๐	๑	๘๐	๘๐	๙๐	๑ ต.ค. ๖๑	๓๐ ก.ย. ๖๒	วิทยาลัยสงฆ์ศรีสะเกษ
				ผล									
๑,๔๒๘	โครงการส่งเสริมพัฒนาศักยภาพพระสอนศีลธรรมในโรงเรียน	ผลงานการให้บริการวิชาการ	โครงการจบใน ปีงบประมาณ	แผน	๑	๕๐๐	๕	๘๐	๘๐	๙๐	๑ ต.ค. ๖๑	๓๐ ก.ย. ๖๒	วิทยาลัยสงฆ์ศรีสะเกษ
				ผล									
๑,๔๒๙	โครงการส่งเสริมคุณธรรมจริยธรรม	ผลงานการให้บริการวิชาการ	โครงการจบใน ปีงบประมาณ	แผน	๑	๒๐๐	๑	๘๐	๘๐	๙๐	๑ ต.ค. ๖๑	๓๐ ก.ย. ๖๒	วิทยาลัยสงฆ์ศรีสะเกษ
				ผล									
๑,๔๓๐	โครงการส่งเสริมและพัฒนากิจการงานคนสงฆ์	ผลงานการให้บริการวิชาการ	โครงการจบใน ปีงบประมาณ	แผน	๑	๒๐๐	๑	๘๐	๘๐	๙๐	๑ ต.ค. ๖๑	๓๐ ก.ย. ๖๒	วิทยาลัยสงฆ์ศรีสะเกษ
				ผล									
๑,๔๓๑	โครงการบริหารจัดการสำหรับผู้นำชุมชนในมิติพุทธและวิทยาการสมัยใหม่	ผลงานการให้บริการวิชาการ	โครงการจบใน ปีงบประมาณ	แผน	๑	๕๐	๑	๘๐	๘๐	๙๐	๑ ต.ค. ๖๑	๓๐ ก.ย. ๖๒	วิทยาลัยสงฆ์ศรีสะเกษ
				ผล									
๑,๔๓๒	โครงการเสริมสร้างการเรียนรู้ร่วมกันระหว่างเครือข่าย MOU	ผลงานการให้บริการวิชาการ	โครงการจบใน ปีงบประมาณ	แผน	๑	๕๐	๑	๘๐	๘๐	๙๐	๑ ต.ค. ๖๑	๓๐ ก.ย. ๖๒	วิทยาลัยสงฆ์ราชบุรี
				ผล									
๑,๔๓๓	โครงการสังคมสงเคราะห์ตามแนวเชิงพุทธเพื่อมนุษย์กับสังคม	ผลงานการให้บริการวิชาการ	โครงการจบใน ปีงบประมาณ	แผน	๑	๓๐๐	๑	๘๐	๘๐	๙๐	๑ ต.ค. ๖๑	๓๐ ก.ย. ๖๒	วิทยาลัยสงฆ์ราชบุรี
				ผล									



ลำดับที่	ชื่อโครงการ	ผลผลิต	ลักษณะโครงการ	ผลการดำเนินการ									(ส่วนงาน)
				ตัวชี้วัดเชิงปริมาณ			ตัวชี้วัดเชิงคุณภาพ			ตัวชี้วัดเชิงเวลา			
				จำนวนโครงการ (โครงการ)	จำนวนผู้เข้าร่วมโครงการ (คน)	จำนวนครั้งที่จัด (ครั้ง)	ผู้เข้าร่วมมีความรู้ความเข้าใจเพิ่มขึ้น (ร้อยละ)	ความพึงพอใจของผู้เข้ารับบริการ (ร้อยละ)	งานโครงการแล้วเสร็จตามเวลาที่กำหนด (ร้อยละ)	กำหนดวันดำเนินการ			
										เริ่มต้น	สิ้นสุด		
๑,๔๔๔	โครงการ"การใช้ภาษาอังกฤษเพื่อการสื่อสารในยุคดิจิทัล	ผลงานการให้บริการวิชาการ	โครงการจบในเป้าประสงค์	แผน	๑	๒๐๐	๑	๘๐	๘๐	๙๐	๑ ต.ค. ๖๑	๓๐ ก.ย. ๖๒	วิทยาลัยสงฆ์พุทธปัญญาฯ
				ผล									
๑,๔๔๕	โครงการอบรมปฏิบัติการ "ศาสนพิธีกร"	ผลงานการให้บริการวิชาการ	โครงการจบในเป้าประสงค์	แผน	๑	๕๐	๑	๘๐	๘๐	๙๐	๑ ต.ค. ๖๑	๓๐ ก.ย. ๖๒	วิทยาลัยสงฆ์พุทธปัญญาฯ
				ผล									
๑,๔๔๖	โครงการอบรมหลักการการดูแลศาสนสมบัติ	ผลงานการให้บริการวิชาการ	โครงการจบในเป้าประสงค์	แผน	๑	๑๐๐	๑	๘๐	๘๐	๙๐	๑ ต.ค. ๖๑	๓๐ ก.ย. ๖๒	วิทยาลัยสงฆ์พุทธปัญญาฯ
				ผล									
๑,๔๔๗	โครงการ "งานมหกรรมส่งเสริมและพัฒนาทักษะผู้เรียนทางพระพุทธศาสนา" ระดับภาค	ผลงานการให้บริการวิชาการ	โครงการจบในเป้าประสงค์	แผน	๑	๕๐	๑	๘๐	๘๐	๙๐	๑ ต.ค. ๖๑	๓๐ ก.ย. ๖๒	วิทยาลัยสงฆ์พุทธปัญญาฯ
				ผล									
๑,๔๔๘	โครงการอบรมวิชาการกระบวนธรรมรุ่นที่ ๒	ผลงานการให้บริการวิชาการ	โครงการจบในเป้าประสงค์	แผน	๑	๕๐	๑	๘๐	๘๐	๙๐	๑ ต.ค. ๖๑	๓๐ ก.ย. ๖๒	วิทยาลัยสงฆ์พุทธปัญญาฯ
				ผล									
๑,๔๔๙	โครงการ "พุทธปัญญา จิตอาสาพัฒนาชุมชน"	ผลงานการให้บริการวิชาการ	โครงการจบในเป้าประสงค์	แผน	๑	๕๐	๑	๘๐	๘๐	๙๐	๑ ต.ค. ๖๑	๓๐ ก.ย. ๖๒	วิทยาลัยสงฆ์พุทธปัญญาฯ
				ผล									
๑,๔๕๐	โครงการ "พุทธปัญญาอาสาส่งเสริมคุณภาพชีวิตผู้สูงอายุ"	ผลงานการให้บริการวิชาการ	โครงการจบในเป้าประสงค์	แผน	๑	๒๐๐	๒	๘๐	๘๐	๙๐	๑ ต.ค. ๖๑	๓๐ ก.ย. ๖๒	วิทยาลัยสงฆ์พุทธปัญญาฯ
				ผล									
๑,๔๕๑	โครงการแนะแนวการศึกษา	ผลงานการให้บริการวิชาการ	โครงการจบในเป้าประสงค์	แผน	๑	๕๐	๒	๘๐	๘๐	๙๐	๑ ต.ค. ๖๑	๓๐ ก.ย. ๖๒	วิทยาลัยสงฆ์พุทธปัญญาฯ
				ผล									
๑,๔๕๒	โครงการแลกเปลี่ยนเรียนรู้และพัฒนาศักยภาพนิสิตระหว่างสถาบัน ระดับบัณฑิต และมหาบัณฑิต	ผลงานการให้บริการวิชาการ	โครงการจบในเป้าประสงค์	แผน	๑	๒,๐๐๐	๑๐	๘๐	๘๐	๙๐	๑ ต.ค. ๖๑	๓๐ ก.ย. ๖๒	วิทยาลัยสงฆ์พุทธปัญญาฯ
				ผล									

ลำดับที่	ชื่อโครงการ	ผลผลิต	ลักษณะโครงการ	ผลการดำเนินการ									(ส่วนงาน)
				ตัวชี้วัดเชิงปริมาณ			ตัวชี้วัดเชิงคุณภาพ			ตัวชี้วัดเชิงเวลา			
				จำนวนโครงการ (โครงการ)	จำนวนผู้เข้าร่วมโครงการ (คน)	จำนวนครั้งที่จัด (ครั้ง)	ผู้เข้าร่วมมีความรู้ความเข้าใจเพิ่มขึ้น (ร้อยละ)	ความพึงพอใจของผู้เข้ารับบริการ (ร้อยละ)	งานโครงการแล้วเสร็จตามเวลาที่กำหนด (ร้อยละ)	กำหนดวันดำเนินการ			
										เริ่มต้น	สิ้นสุด		
๑,๔๕๓	โครงการทัศนศึกษาออกสถานที่เพื่อส่งเสริมการเรียนรู้ ระดับมหาบัณฑิต	ผลงานการให้บริการวิชาการ	โครงการจบในเป้าประสงค์	แผน	๑	๒๐๐	๖	๘๐	๘๐	๙๐	๑ ต.ค. ๖๑	๓๐ ก.ย. ๖๒	วิทยาลัยสงฆ์พุทธปัญญา
				ผล									
๑,๔๕๔	โครงการปฏิบัติการเพื่อการพัฒนาสังคมและส่งเสริมคุณธรรมชุมชน	ผลงานการให้บริการวิชาการ	โครงการจบในเป้าประสงค์	แผน	๑	๓๒๐	๒	๘๐	๘๐	๙๐	๑ ต.ค. ๖๑	๓๐ ก.ย. ๖๒	วิทยาลัยสงฆ์พุทธปัญญา
				ผล									
๑,๔๕๕	โครงการเผยแพร่ธรรมทางวิทยุโทรทัศน์	ผลงานการให้บริการวิชาการ	โครงการจบในเป้าประสงค์	แผน	๑	๓๕๐	๒	๘๐	๘๐	๙๐	๑ ต.ค. ๖๑	๓๐ ก.ย. ๖๒	วิทยาลัยสงฆ์พหุปัญญาเมืองฯ
				ผล									
๑,๔๕๖	โครงการอบรมเยาวชนและบรรพชาสามเณรภาคฤดูร้อน	ผลงานการให้บริการวิชาการ	โครงการจบในเป้าประสงค์	แผน	๑	๓๐๐	๒	๘๐	๘๐	๙๐	๑ ต.ค. ๖๑	๓๐ ก.ย. ๖๒	วิทยาลัยสงฆ์พหุปัญญาเมืองฯ
				ผล									
๑,๔๕๗	โครงการอบรมคณะสงฆ์ด้านเทคโนโลยีสารสนเทศ	ผลงานการให้บริการวิชาการ	โครงการจบในเป้าประสงค์	แผน	๑	๓๐๐	๒	๘๐	๘๐	๙๐	๑ ต.ค. ๖๑	๓๐ ก.ย. ๖๒	วิทยาลัยสงฆ์พหุปัญญาเมืองฯ
				ผล									
๑,๔๕๘	โครงการอบรมประชาชน	ผลงานการให้บริการวิชาการ	โครงการจบในเป้าประสงค์	แผน	๑	๕๐	๒	๘๐	๘๐	๙๐	๑ ต.ค. ๖๑	๓๐ ก.ย. ๖๒	วิทยาลัยสงฆ์พหุปัญญาเมืองฯ
				ผล									
๑,๔๕๙	โครงการอบรมคุณธรรม จริยธรรมแก่นักเรียน	ผลงานการให้บริการวิชาการ	โครงการจบในเป้าประสงค์	แผน	๑	๑,๐๐๐	๑๐	๘๐	๘๐	๙๐	๑ ต.ค. ๖๑	๓๐ ก.ย. ๖๒	วิทยาลัยสงฆ์พหุปัญญาเมืองฯ
				ผล									
๑,๔๖๐	โครงการ English camp	ผลงานการให้บริการวิชาการ	โครงการจบในเป้าประสงค์	แผน	๑	๑,๐๐๐	๔	๘๐	๘๐	๙๐	๑ ต.ค. ๖๑	๓๐ ก.ย. ๖๒	วิทยาลัยสงฆ์พหุปัญญาเมืองฯ
				ผล									
๑,๔๖๑	โครงการอบรมไวอาวัลจักรณ์	ผลงานการให้บริการวิชาการ	โครงการจบในเป้าประสงค์	แผน	๑	๑,๐๐๐	๔	๘๐	๘๐	๙๐	๑ ต.ค. ๖๑	๓๐ ก.ย. ๖๒	วิทยาลัยสงฆ์พหุปัญญาเมืองฯ
				ผล									
๑,๔๖๒	โครงการเผยแพร่ธรรมนำสันติสุขสู่ชุมชน	ผลงานการให้บริการวิชาการ	โครงการจบในเป้าประสงค์	แผน	๑	๑๐๐	๒	๘๐	๘๐	๙๐	๑ ต.ค. ๖๑	๓๐ ก.ย. ๖๒	วิทยาลัยสงฆ์ร้อยเอ็ด
				ผล									













ลำดับที่	ชื่อโครงการ	ผลผลิต	ลักษณะโครงการ	ผลการดำเนินการ								(ส่วนงาน)	
				ตัวชี้วัดเชิงปริมาณ			ตัวชี้วัดเชิงคุณภาพ		ตัวชี้วัดเชิงเวลา				
				จำนวนโครงการ (โครงการ)	จำนวนผู้เข้าร่วมโครงการ (คน)	จำนวนครั้งที่จัด (ครั้ง)	ผู้เข้าร่วมมีความรู้ความเข้าใจเพิ่มขึ้น (ร้อยละ)	ความพึงพอใจของผู้เข้ารับบริการ (ร้อยละ)	งานโครงการแล้วเสร็จตามเวลาที่กำหนด (ร้อยละ)	กำหนดวันดำเนินการ			
										เริ่มต้น	สิ้นสุด		
๑,๕๑๓	โครงการกีฬาประเพณีบุคลากรฝ่ายคฤหัสถ์ มจร และ มมร.	ผลงานทะนุบำรุงศิลปวัฒนธรรม	โครงการจบในเป้าประมาณ	แผน	๑	๓๐๐	๒	๘๐	๘๐	๙๐	๑ ต.ค. ๖๑	๓๐ ก.ย. ๖๒	กองกิจการพิเศษ
				ผล									
๑,๕๑๔	โครงการกีฬาบุคลากรในสังกัดสำนักงานคณะกรรมการการอุดมศึกษา	ผลงานทะนุบำรุงศิลปวัฒนธรรม	โครงการจบในเป้าประมาณ	แผน	๑	๒๐๐	๒	๘๐	๘๐	๙๐	๑ ต.ค. ๖๑	๓๐ ก.ย. ๖๒	กองกิจการพิเศษ
				ผล									
๑,๕๑๕	โครงการส่งเสริมสุขภาพและศักยภาพการปฏิบัติงานบุคลากรฝ่ายคฤหัสถ์	ผลงานทะนุบำรุงศิลปวัฒนธรรม	โครงการจบในเป้าประมาณ	แผน	๑	๕๐๐	๒	๘๐	๘๐	๙๐	๑ ต.ค. ๖๑	๓๐ ก.ย. ๖๒	กองกิจการพิเศษ
				ผล									
๑,๕๑๖	โครงการ MCU Sport Days	ผลงานทะนุบำรุงศิลปวัฒนธรรม	โครงการจบในเป้าประมาณ	แผน	๑	๑๐๐	๒	๘๐	๘๐	๙๐	๑ ต.ค. ๖๑	๓๐ ก.ย. ๖๒	กองกิจการพิเศษ
				ผล									
๑,๕๑๗	โครงการส่งเสริมกิจกรรมทำนุบำรุงศิลปวัฒนธรรม	ผลงานทะนุบำรุงศิลปวัฒนธรรม	โครงการจบในเป้าประมาณ	แผน	๑	๑๐๐	๑	๘๐	๘๐	๙๐	๑ ต.ค. ๖๑	๓๐ ก.ย. ๖๒	บัณฑิตวิทยาลัย
				ผล									
๑,๕๑๘	โครงการสวดมนต์ข้ามปีชีวิมีสุข	ผลงานทะนุบำรุงศิลปวัฒนธรรม	โครงการจบในเป้าประมาณ	แผน	๑	๒๐๐	๑	๘๐	๘๐	๙๐	๑ ต.ค. ๖๑	๓๐ ก.ย. ๖๒	บัณฑิตวิทยาลัย
				ผล									
๑,๕๑๙	โครงการบูรณาการวัฒนธรรมชุมชนเสริมสร้างสังคมสันติสุข	ผลงานทะนุบำรุงศิลปวัฒนธรรม	โครงการจบในเป้าประมาณ	แผน	๑	๕๐๐	๕	๘๐	๘๐	๙๐	๑ ต.ค. ๖๑	๓๐ ก.ย. ๖๒	บัณฑิตวิทยาลัย
				ผล									
๑,๕๒๐	โครงการทูตสันติภาพ	ผลงานทะนุบำรุงศิลปวัฒนธรรม	โครงการจบในเป้าประมาณ	แผน	๑	๕๐๐	๒	๘๐	๘๐	๙๐	๑ ต.ค. ๖๑	๓๐ ก.ย. ๖๒	บัณฑิตวิทยาลัย
				ผล									
๑,๕๒๑	โครงการบูรณาการสติและสมาธิเพื่อสร้างสันติภาพในสังคม	ผลงานทะนุบำรุงศิลปวัฒนธรรม	โครงการจบในเป้าประมาณ	แผน	๑	๕๐๐	๑	๘๐	๘๐	๙๐	๑ ต.ค. ๖๑	๓๐ ก.ย. ๖๒	บัณฑิตวิทยาลัย
				ผล									
๑,๕๒๒	โครงการสวดมนต์ข้ามปีชีวิมีสุข	ผลงานทะนุบำรุงศิลปวัฒนธรรม	โครงการจบในเป้าประมาณ	แผน	๑	๑,๐๐๐	๑๐	๘๐	๘๐	๙๐	๑ ต.ค. ๖๑	๓๐ ก.ย. ๖๒	บัณฑิตวิทยาลัย
				ผล									



ลำดับที่	ชื่อโครงการ	ผลผลิต	ลักษณะโครงการ	ผลการดำเนินการ								(ส่วนงาน)	
				ตัวชี้วัดเชิงปริมาณ			ตัวชี้วัดเชิงคุณภาพ			ตัวชี้วัดเชิงเวลา			
				จำนวนโครงการ (โครงการ)	จำนวนผู้เข้าร่วมโครงการ (คน)	จำนวนครั้งที่จัด (ครั้ง)	ผู้เข้าร่วมมีความรู้ความเข้าใจเพิ่มขึ้น (ร้อยละ)	ความพึงพอใจของผู้เข้ารับบริการ (ร้อยละ)	งานโครงการแล้วเสร็จตามเวลาที่กำหนด (ร้อยละ)	กำหนดวันดำเนินการ			
										เริ่มต้น	สิ้นสุด		
๑,๕๓๓	โครงการสืบสานประเพณีวัฒนธรรม	ผลงานทะนุบำรุงศิลปวัฒนธรรม	โครงการจบในปังประมาณ	แผน	๑	๒๐๐	๔	๘๐	๘๐	๙๐	๑ ต.ค. ๖๑	๓๐ ก.ย. ๖๒	คณะครุศาสตร์
				ผล									
๑,๕๓๔	โครงการสืบสานพุทธศาสนาในอาเซียน	ผลงานทะนุบำรุงศิลปวัฒนธรรม	โครงการจบในปังประมาณ	แผน	๑	๒๐๐	๒	๘๐	๘๐	๙๐	๑ ต.ค. ๖๑	๓๐ ก.ย. ๖๒	คณะครุศาสตร์
				ผล									
๑,๕๓๕	โครงการศึกษาดูงานพระพุทธรูปภายในประเทศและต่างประเทศ	ผลงานทะนุบำรุงศิลปวัฒนธรรม	โครงการจบในปังประมาณ	แผน	๑	๔๐๐	๔	๘๐	๘๐	๙๐	๑ ต.ค. ๖๑	๓๐ ก.ย. ๖๒	คณะครุศาสตร์
				ผล									
๑,๕๓๖	โครงการสาธยายพระไตรปิฎกในวันสำคัญทางพระพุทธศาสนา	ผลงานทะนุบำรุงศิลปวัฒนธรรม	โครงการจบในปังประมาณ	แผน	๑	๔๐๐	๑	๘๐	๘๐	๙๐	๑ ต.ค. ๖๑	๓๐ ก.ย. ๖๒	คณะมนุษยศาสตร์
				ผล									
๑,๕๓๗	โครงการสัมมนาเชิงปฏิบัติการจัดการองค์ความรู้พุทธจิตวิทยากับการจัดการเรียนการสอน	ผลงานทะนุบำรุงศิลปวัฒนธรรม	โครงการจบในปังประมาณ	แผน	๑	๑๐๐	๑	๘๐	๘๐	๙๐	๑ ต.ค. ๖๑	๓๐ ก.ย. ๖๒	คณะมนุษยศาสตร์
				ผล									
๑,๕๓๘	โครงการประชุมเครือข่ายการจัดการเรียนการสอนพุทธจิตวิทยา	ผลงานทะนุบำรุงศิลปวัฒนธรรม	โครงการจบในปังประมาณ	แผน	๑	๒๐๐	๒	๘๐	๘๐	๙๐	๑ ต.ค. ๖๑	๓๐ ก.ย. ๖๒	คณะมนุษยศาสตร์
				ผล									
๑,๕๓๙	โครงการทำบุญทำนุบำรุงศิลปวัฒนธรรมคณะมนุษยศาสตร์	ผลงานทะนุบำรุงศิลปวัฒนธรรม	โครงการจบในปังประมาณ	แผน	๑	๒๐๐	๑	๘๐	๘๐	๙๐	๑ ต.ค. ๖๑	๓๐ ก.ย. ๖๒	คณะมนุษยศาสตร์
				ผล									
๑,๕๔๐	โครงการปฐมนิเทศนิสิตใหม่และบายศรีสู่ขวัญต้อนรับนิสิตใหม่	ผลงานทะนุบำรุงศิลปวัฒนธรรม	โครงการจบในปังประมาณ	แผน	๑	๒๐๐	๑	๘๐	๘๐	๙๐	๑ ต.ค. ๖๑	๓๐ ก.ย. ๖๒	คณะมนุษยศาสตร์
				ผล									
๑,๕๔๑	โครงการมนุษยศาสตร์สัมพันธ์ (บายศรีสู่ขวัญและต้อนรับนิสิตใหม่)	ผลงานทะนุบำรุงศิลปวัฒนธรรม	โครงการจบในปังประมาณ	แผน	๑	๒๐๐	๒	๘๐	๘๐	๙๐	๑ ต.ค. ๖๑	๓๐ ก.ย. ๖๒	คณะมนุษยศาสตร์
				ผล									
๑,๕๔๒	โครงการทำนุบำรุงศิลปวัฒนธรรม	ผลงานทะนุบำรุงศิลปวัฒนธรรม	โครงการจบในปังประมาณ	แผน	๑	๒๐๐	๔	๘๐	๘๐	๙๐	๑ ต.ค. ๖๑	๓๐ ก.ย. ๖๒	คณะมนุษยศาสตร์
				ผล									

ลำดับที่	ชื่อโครงการ	ผลผลิต	ลักษณะโครงการ	ผลการดำเนินการ								(ส่วนงาน)	
				ตัวชี้วัดเชิงปริมาณ			ตัวชี้วัดเชิงคุณภาพ			ตัวชี้วัดเชิงเวลา			
				จำนวนโครงการ (โครงการ)	จำนวนผู้เข้าร่วมโครงการ (คน)	จำนวนครั้งที่จัด (ครั้ง)	ผู้เข้าร่วมมีความรู้ความเข้าใจเพิ่มขึ้น (ร้อยละ)	ความพึงพอใจของผู้เข้ารับบริการ (ร้อยละ)	งานโครงการแล้วเสร็จตามเวลาที่กำหนด (ร้อยละ)	กำหนดวันดำเนินการ			
										เริ่มต้น	สิ้นสุด		
๑,๕๔๓	โครงการมนุษยศาสตร์สัมพันธ์ (บายศรีสู่ขวัญและต้อนรับนิสิตใหม่)	ผลงานทะนุบำรุงศิลปวัฒนธรรม	โครงการจบในปังประมาณ	แผน	๑	๓๐๐	๔	๘๐	๘๐	๙๐	๑ ต.ค. ๖๑	๓๐ ก.ย. ๖๒	คณะมนุษยศาสตร์
				ผล									
๑,๕๔๔	โครงการพัฒนาศักยภาพตำราทางพุทธจิตวิทยา	ผลงานทะนุบำรุงศิลปวัฒนธรรม	โครงการจบในปังประมาณ	แผน	๑	๑,๐๐๐	๑๐	๘๐	๘๐	๙๐	๑ ต.ค. ๖๑	๓๐ ก.ย. ๖๒	คณะมนุษยศาสตร์
				ผล									
๑,๕๔๕	โครงการมนุษยศาสตร์สัมพันธ์ (บายศรีสู่ขวัญและต้อนรับนิสิตใหม่)	ผลงานทะนุบำรุงศิลปวัฒนธรรม	โครงการจบในปังประมาณ	แผน	๑	๑,๐๐๐	๒	๘๐	๘๐	๙๐	๑ ต.ค. ๖๑	๓๐ ก.ย. ๖๒	คณะมนุษยศาสตร์
				ผล									
๑,๕๔๖	โครงการพัฒนาศักยภาพตำราทางพุทธจิตวิทยา	ผลงานทะนุบำรุงศิลปวัฒนธรรม	โครงการจบในปังประมาณ	แผน	๑	๑,๐๐๐	๔	๘๐	๘๐	๙๐	๑ ต.ค. ๖๑	๓๐ ก.ย. ๖๒	คณะมนุษยศาสตร์
				ผล									
๑,๕๔๗	โครงการมนุษยศาสตร์สัมพันธ์ (บายศรีสู่ขวัญและต้อนรับนิสิตใหม่)	ผลงานทะนุบำรุงศิลปวัฒนธรรม	โครงการจบในปังประมาณ	แผน	๑	๑,๐๐๐	๔	๘๐	๘๐	๙๐	๑ ต.ค. ๖๑	๓๐ ก.ย. ๖๒	คณะมนุษยศาสตร์
				ผล									
๑,๕๔๘	โครงการมนุษยศาสตร์สัมพันธ์ (บายศรีสู่ขวัญและต้อนรับนิสิตใหม่)	ผลงานทะนุบำรุงศิลปวัฒนธรรม	โครงการจบในปังประมาณ	แผน	๑	๒๐๐	๒	๘๐	๘๐	๙๐	๑ ต.ค. ๖๑	๓๐ ก.ย. ๖๒	คณะมนุษยศาสตร์
				ผล									
๑,๕๔๙	โครงการปลูกฝังค่านิยมอนุรักษ์ศิลปวัฒนธรรมและภูมิปัญญาไทย ป.ตรี	ผลงานทะนุบำรุงศิลปวัฒนธรรม	โครงการจบในปังประมาณ	แผน	๑	๒๐๐	๒	๘๐	๘๐	๙๐	๑ ต.ค. ๖๑	๓๐ ก.ย. ๖๒	คณะสังคมศาสตร์
				ผล									
๑,๕๕๐	โครงการส่งเสริมและอนุรักษ์ประเพณีและวัฒนธรรมไทย ป.ตรี	ผลงานทะนุบำรุงศิลปวัฒนธรรม	โครงการจบในปังประมาณ	แผน	๑	๑,๐๐๐	๒	๘๐	๘๐	๙๐	๑ ต.ค. ๖๑	๓๐ ก.ย. ๖๒	คณะสังคมศาสตร์
				ผล									
๑,๕๕๑	โครงการจัดงานครบรอบ ๓๖ ปี คณะสังคมศาสตร์	ผลงานทะนุบำรุงศิลปวัฒนธรรม	โครงการจบในปังประมาณ	แผน	๑	๑๐๐	๑	๘๐	๘๐	๙๐	๑ ต.ค. ๖๑	๓๐ ก.ย. ๖๒	คณะสังคมศาสตร์
				ผล									
๑,๕๕๒	โครงการเดินจุดดัก - ธรรมยาตราหลักสูตรบัณฑิตศึกษา ภาควิชารัฐศาสตร์	ผลงานทะนุบำรุงศิลปวัฒนธรรม	โครงการจบในปังประมาณ	แผน	๑	๒๐๐	๒	๘๐	๘๐	๙๐	๑ ต.ค. ๖๑	๓๐ ก.ย. ๖๒	คณะสังคมศาสตร์
				ผล									









ลำดับที่	ชื่อโครงการ	ผลผลิต	ลักษณะโครงการ	ผลการดำเนินการ									(ส่วนงาน)
				ตัวชี้วัดเชิงปริมาณ			ตัวชี้วัดเชิงคุณภาพ			ตัวชี้วัดเชิงเวลา			
				จำนวนโครงการ (โครงการ)	จำนวนผู้เข้าร่วมโครงการ (คน)	จำนวนครั้งที่จัด (ครั้ง)	ผู้เข้าร่วมมีความรู้ความเข้าใจเพิ่มขึ้น (ร้อยละ)	ความพึงพอใจของผู้เข้ารับบริการ (ร้อยละ)	งานโครงการแล้วเสร็จตามเวลาที่กำหนด (ร้อยละ)	กำหนดวันดำเนินการ			
										เริ่มต้น	สิ้นสุด		
๑,๕๘๑	โครงการสวดมนต์ข้ามปีโลกร่วมกับกรมการศาสนาและพระธรรมทูตสายต่างประเทศ	ผลงานทะนุบำรุงศิลปวัฒนธรรม	โครงการจบในเป้าประมาณ	แผน	๑	๑๐๐	๑	๘๐	๘๐	๙๐	๑ ต.ค. ๖๑	๓๐ ก.ย. ๖๒	วิทยาลัยพระธรรมทูต
				ผล									
๑,๕๘๒	โครงการจัดนิทรรศการเนื่องในวันสำคัญทางพระพุทธศาสนา	ผลงานทะนุบำรุงศิลปวัฒนธรรม	โครงการจบในเป้าประมาณ	แผน	๑	๒๐๐	๑	๘๐	๘๐	๙๐	๑ ต.ค. ๖๑	๓๐ ก.ย. ๖๒	วิทยาเขตหนองคาย
				ผล									
๑,๕๘๓	โครงการมหาจุฬาริชาการเทิดพระเกียรติพระปิยมหาราช	ผลงานทะนุบำรุงศิลปวัฒนธรรม	โครงการจบในเป้าประมาณ	แผน	๑	๒๐๐	๑	๘๐	๘๐	๙๐	๑ ต.ค. ๖๑	๓๐ ก.ย. ๖๒	วิทยาเขตหนองคาย
				ผล									
๑,๕๘๔	โครงการศูนย์ศึกษาพระพุทธศาสนาประเทศเพื่อนบ้าน	ผลงานทะนุบำรุงศิลปวัฒนธรรม	โครงการจบในเป้าประมาณ	แผน	๑	๓๐๐	๑	๘๐	๘๐	๙๐	๑ ต.ค. ๖๑	๓๐ ก.ย. ๖๒	วิทยาเขตหนองคาย
				ผล									
๑,๕๘๕	โครงการวันไหว้ครู/สามีกิจกรรม	ผลงานทะนุบำรุงศิลปวัฒนธรรม	โครงการจบในเป้าประมาณ	แผน	๑	๑๐๐	๑	๘๐	๘๐	๙๐	๑ ต.ค. ๖๑	๓๐ ก.ย. ๖๒	วิทยาเขตหนองคาย
				ผล									
๑,๕๘๖	โครงการส่งเสริมวัฒนธรรมประเพณีท้องถิ่น	ผลงานทะนุบำรุงศิลปวัฒนธรรม	โครงการจบในเป้าประมาณ	แผน	๑	๑๐๐	๑	๘๐	๘๐	๙๐	๑ ต.ค. ๖๑	๓๐ ก.ย. ๖๒	วิทยาเขตหนองคาย
				ผล									
๑,๕๘๗	โครงการวันบูรพาจารย์รำลึก	ผลงานทะนุบำรุงศิลปวัฒนธรรม	โครงการจบในเป้าประมาณ	แผน	๑	๓๐๐	๑	๘๐	๘๐	๙๐	๑ ต.ค. ๖๑	๓๐ ก.ย. ๖๒	วิทยาเขตหนองคาย
				ผล									
๑,๕๘๘	โครงการส่งเสริมหอพุทธศิลป์	ผลงานทะนุบำรุงศิลปวัฒนธรรม	โครงการจบในเป้าประมาณ	แผน	๑	๑๐๐	๑	๘๐	๘๐	๙๐	๑ ต.ค. ๖๑	๓๐ ก.ย. ๖๒	วิทยาเขตหนองคาย
				ผล									
๑,๕๘๙	โครงการบุญพระเวสสันเทศมหาชาติ	ผลงานทะนุบำรุงศิลปวัฒนธรรม	โครงการจบในเป้าประมาณ	แผน	๑	๕๐๐	๑๐	๘๐	๘๐	๘๐	๑ ต.ค. ๖๑	๓๐ ก.ย. ๖๒	วิทยาเขตหนองคาย
				ผล									
๑,๕๙๐	โครงการศึกษาดูงานด้านพระพุทธศาสนาและศิลปวัฒนธรรม	ผลงานทะนุบำรุงศิลปวัฒนธรรม	โครงการจบในเป้าประมาณ	แผน	๑	๒๐๐	๑	๘๐	๘๐	๘๐	๑ ต.ค. ๖๑	๓๐ ก.ย. ๖๒	วิทยาเขตหนองคาย
				ผล									





ลำดับที่	ชื่อโครงการ	ผลผลิต	ลักษณะโครงการ	ผลการดำเนินการ									(ส่วนงาน)
				ตัวชี้วัดเชิงปริมาณ			ตัวชี้วัดเชิงคุณภาพ			ตัวชี้วัดเชิงเวลา			
				จำนวนโครงการ (โครงการ)	จำนวนผู้เข้าร่วมโครงการ (คน)	จำนวนครั้งที่จัด (ครั้ง)	ผู้เข้าร่วมมีความรู้ ความเข้าใจเพิ่มขึ้น (ร้อยละ)	ความพึงพอใจของผู้เข้ารับบริการ (ร้อยละ)	งานโครงการแล้วเสร็จ ตามเวลาที่กำหนด (ร้อยละ)	กำหนดวันดำเนินการ			
										เริ่มต้น	สิ้นสุด		
๑,๖๑๐	โครงการจัดนิทรรศการวันสำคัญทางพระพุทธศาสนา	ผลงานทะนุบำรุงศิลปวัฒนธรรม	โครงการจบในเป้าประสงค์	แผน	๑	๑๐๐	๑	๘๐	๘๐	๘๐	๑ ต.ค. ๖๑	๓๐ ก.ย. ๖๒	วิทยาเขตเชียงใหม่
				ผล									
๑,๖๑๑	โครงการศูนย์ศึกษาพระพุทธศาสนา นานาชาติ (พระพุทธศาสนาประเทศเพื่อนบ้าน)	ผลงานทะนุบำรุงศิลปวัฒนธรรม	โครงการจบในเป้าประสงค์	แผน	๑	๓๐๐	๑	๘๐	๘๐	๘๐	๑ ต.ค. ๖๑	๓๐ ก.ย. ๖๒	วิทยาเขตเชียงใหม่
				ผล									
๑,๖๑๒	โครงการนิสิต มจร สืบสานประเพณีล้านนา	ผลงานทะนุบำรุงศิลปวัฒนธรรม	โครงการจบในเป้าประสงค์	แผน	๑	๑,๐๐๐	๑๐	๘๐	๘๐	๘๐	๑ ต.ค. ๖๑	๓๐ ก.ย. ๖๒	วิทยาเขตเชียงใหม่
				ผล									
๑,๖๑๓	โครงการอนุรักษ์พุทธศิลป์ล้านนาสู่อาเซียน	ผลงานทะนุบำรุงศิลปวัฒนธรรม	โครงการจบในเป้าประสงค์	แผน	๑	๒๐๐	๑	๘๐	๘๐	๘๐	๑ ต.ค. ๖๑	๓๐ ก.ย. ๖๒	วิทยาเขตเชียงใหม่
				ผล									
๑,๖๑๔	โครงการส่งเสริมศิลปะพื้นบ้านบนลานมหาวิทยาลัย	ผลงานทะนุบำรุงศิลปวัฒนธรรม	โครงการจบในเป้าประสงค์	แผน	๑	๑๐๐	๑	๘๐	๘๐	๘๐	๑ ต.ค. ๖๑	๓๐ ก.ย. ๖๒	วิทยาเขตเชียงใหม่
				ผล									
๑,๖๑๕	โครงการมัคคุเทศน์อนุรักษ์และเผยแพร่ ศิลป์ โบราณคดีและศิลปวัฒนธรรมท้องถิ่น	ผลงานทะนุบำรุงศิลปวัฒนธรรม	โครงการจบในเป้าประสงค์	แผน	๑	๑๐๐	๑	๘๐	๘๐	๘๐	๑ ต.ค. ๖๑	๓๐ ก.ย. ๖๒	วิทยาเขตเชียงใหม่
				ผล									
๑,๖๑๖	โครงการอนุรักษ์สืบสานพระพุทธศาสนา ศิลปวัฒนธรรม (วันปิยมหาราช)	ผลงานทะนุบำรุงศิลปวัฒนธรรม	โครงการจบในเป้าประสงค์	แผน	๑	๕๐	๑	๘๐	๘๐	๘๐	๑ ต.ค. ๖๑	๓๐ ก.ย. ๖๒	วิทยาเขตเชียงใหม่
				ผล									
๑,๖๑๗	โครงการปลูกป่าเฉลิมพระเกียรติ	ผลงานทะนุบำรุงศิลปวัฒนธรรม	โครงการจบในเป้าประสงค์	แผน	๑	๑๐๐	๑	๘๐	๘๐	๘๐	๑ ต.ค. ๖๑	๓๐ ก.ย. ๖๒	วิทยาเขตเชียงใหม่
				ผล									
๑,๖๑๘	โครงการศูนย์ภาษานานาชาติ (สอนภาษาต่างประเทศ ภาษาล้านนาและวรรณกรรมล้านนา)	ผลงานทะนุบำรุงศิลปวัฒนธรรม	โครงการจบในเป้าประสงค์	แผน	๑	๒๐๐	๑	๘๐	๘๐	๘๐	๑ ต.ค. ๖๑	๓๐ ก.ย. ๖๒	วิทยาเขตเชียงใหม่
				ผล									

ลำดับที่	ชื่อโครงการ	ผลผลิต	ลักษณะโครงการ	ผลการดำเนินการ								(ส่วนงาน)	
				ตัวชี้วัดเชิงปริมาณ			ตัวชี้วัดเชิงคุณภาพ			ตัวชี้วัดเชิงเวลา			
				จำนวนโครงการ (โครงการ)	จำนวนผู้เข้าร่วมโครงการ (คน)	จำนวนครั้งที่จัด (ครั้ง)	ผู้เข้าร่วมมีความรู้ (ร้อยละ)	ความพึงพอใจของผู้เข้ารับบริการ (ร้อยละ)	งานโครงการแล้วเสร็จ (ร้อยละ)	กำหนดวันดำเนินการ			
										เริ่มต้น	สิ้นสุด		
๑,๖๑๙	โครงการสมมนาวชาการทางพระพุทธศาสนา ศิลปวัฒนธรรม นานาชาติ	ผลงานทะนุบำรุงศิลปวัฒนธรรม	โครงการจบใน	แผน	๑	๑๐๐	๑	๘๐	๘๐	๘๐	๑ ต.ค. ๖๑	๓๐ ก.ย. ๖๒	วิทยาเขตเชียงใหม่
				ผล									
๑,๖๒๐	โครงการฟื้นฟูมรดกสถานส่งเสริมการท่องเที่ยววัดเจ็ดยอด	ผลงานทะนุบำรุงศิลปวัฒนธรรม	โครงการจบใน	แผน	๑	๑๐๐	๑	๘๐	๘๐	๘๐	๑ ต.ค. ๖๑	๓๐ ก.ย. ๖๒	วิทยาเขตเชียงใหม่
				ผล									
๑,๖๒๑	โครงการจัดนิทรรศการเนื่องในวันสำคัญทางพระพุทธศาสนา	ผลงานทะนุบำรุงศิลปวัฒนธรรม	โครงการจบใน	แผน	๑	๕๐	๑	๘๐	๘๐	๘๐	๑ ต.ค. ๖๑	๓๐ ก.ย. ๖๒	วิทยาเขตขอนแก่น
				ผล									
๑,๖๒๒	โครงการสืบสานอารยธรรมด้านสังคมและวัฒนธรรม ๒ ฝั่งโขง (รองรับอาเซียน)	ผลงานทะนุบำรุงศิลปวัฒนธรรม	โครงการจบใน	แผน	๑	๑,๐๐๐	๑๐	๘๐	๘๐	๘๐	๑ ต.ค. ๖๑	๓๐ ก.ย. ๖๒	วิทยาเขตขอนแก่น
				ผล									
๑,๖๒๓	โครงการสัมมนาปราชญ์ชาวบ้านและภูมิปัญญาท้องถิ่น	ผลงานทะนุบำรุงศิลปวัฒนธรรม	โครงการจบใน	แผน	๑	๑๐๐	๑	๘๐	๘๐	๘๐	๑ ต.ค. ๖๑	๓๐ ก.ย. ๖๒	วิทยาเขตขอนแก่น
				ผล									
๑,๖๒๔	โครงการจัดนิทรรศการและร่วมกิจกรรมการแสดง ประกวดศิลปวัฒนธรรม	ผลงานทะนุบำรุงศิลปวัฒนธรรม	โครงการจบใน	แผน	๑	๕๐	๑	๘๐	๘๐	๘๐	๑ ต.ค. ๖๑	๓๐ ก.ย. ๖๒	วิทยาเขตขอนแก่น
				ผล									
๑,๖๒๕	โครงการจัดตั้งหอพุทธศิลป์	ผลงานทะนุบำรุงศิลปวัฒนธรรม	โครงการจบใน	แผน	๑	๕๐๐	๒	๘๐	๘๐	๘๐	๑ ต.ค. ๖๑	๓๐ ก.ย. ๖๒	วิทยาเขตขอนแก่น
				ผล									
๑,๖๒๖	โครงการบุญกุ่มข้าวใหญ่และพึ่งเทศน์มหาชาติ	ผลงานทะนุบำรุงศิลปวัฒนธรรม	โครงการจบใน	แผน	๑	๕๐๐	๑	๘๐	๘๐	๘๐	๑ ต.ค. ๖๑	๓๐ ก.ย. ๖๒	วิทยาเขตขอนแก่น
				ผล									
๑,๖๒๗	โครงการชุมชนต้นแบบ	ผลงานทะนุบำรุงศิลปวัฒนธรรม	โครงการจบใน	แผน	๑	๕๐๐	๑	๘๐	๘๐	๘๐	๑ ต.ค. ๖๑	๓๐ ก.ย. ๖๒	วิทยาเขตขอนแก่น
				ผล									
๑,๖๒๘	โครงการอนุรักษ์และสืบสานภูมิปัญญาและมรดกไทยอีสาน	ผลงานทะนุบำรุงศิลปวัฒนธรรม	โครงการจบใน	แผน	๑	๕๐๐	๒	๘๐	๘๐	๘๐	๑ ต.ค. ๖๑	๓๐ ก.ย. ๖๒	วิทยาเขตขอนแก่น
				ผล									

ลำดับที่	ชื่อโครงการ	ผลผลิต	ลักษณะโครงการ	ผลการดำเนินการ									(ส่วนงาน)
				ตัวชี้วัดเชิงปริมาณ			ตัวชี้วัดเชิงคุณภาพ			ตัวชี้วัดเชิงเวลา			
				จำนวนโครงการ (โครงการ)	จำนวนผู้เข้าร่วมโครงการ (คน)	จำนวนครั้งที่จัด (ครั้ง)	ผู้เข้าร่วมมีความรู้ความเข้าใจเพิ่มขึ้น (ร้อยละ)	ความพึงพอใจของผู้เข้ารับบริการ (ร้อยละ)	งานโครงการแล้วเสร็จตามเวลาที่กำหนด (ร้อยละ)	กำหนดวันดำเนินการ			
										เริ่มต้น	สิ้นสุด		
๑,๖๒๙	โครงการพระสงฆ์กับผู้นำในการฟื้นฟูและอนุรักษ์ศิลปวัฒนธรรมท้องถิ่น	ผลงานทะนุบำรุงศิลปวัฒนธรรม	โครงการจบใน	แผน	๑	๕๐	๑	๘๐	๘๐	๘๐	๑ ต.ค. ๖๑	๓๐ ก.ย. ๖๒	วิทยาเขตขอนแก่น
				ผล									
๑,๖๓๐	โครงการส่งเสริมการทำนุบำรุงศิลปวัฒนธรรมและบริการวิชาการ ทั้งภายในและต่างประเทศ	ผลงานทะนุบำรุงศิลปวัฒนธรรม	โครงการจบใน	แผน	๑	๑,๐๐๐	๑๐	๘๐	๘๐	๘๐	๑ ต.ค. ๖๑	๓๐ ก.ย. ๖๒	วิทยาเขตขอนแก่น
				ผล									
๑,๖๓๑	โครงการศูนย์ศึกษาพระพุทธศาสนาประเทศเพื่อนบ้าน	ผลงานทะนุบำรุงศิลปวัฒนธรรม	โครงการจบใน	แผน	๑	๑๐๐	๑	๘๐	๘๐	๘๐	๑ ต.ค. ๖๑	๓๐ ก.ย. ๖๒	วิทยาเขตขอนแก่น
				ผล									
๑,๖๓๒	โครงการสัมมนาด้านศิลปวัฒนธรรม ๒ ฝั่งโขง	ผลงานทะนุบำรุงศิลปวัฒนธรรม	โครงการจบใน	แผน	๑	๑๐๐	๒	๘๐	๘๐	๘๐	๑ ต.ค. ๖๑	๓๐ ก.ย. ๖๒	วิทยาเขตขอนแก่น
				ผล									
๑,๖๓๓	โครงการพัฒนาชาวพุทธต้นแบบ	ผลงานทะนุบำรุงศิลปวัฒนธรรม	โครงการจบใน	แผน	๑	๑๐๐	๑	๘๐	๘๐	๘๐	๑ ต.ค. ๖๑	๓๐ ก.ย. ๖๒	วิทยาเขตขอนแก่น
				ผล									
๑,๖๓๔	โครงการเสริมสร้างการมีส่วนร่วมภาคประชาชนในกิจกรรม มจร.	ผลงานทะนุบำรุงศิลปวัฒนธรรม	โครงการจบใน	แผน	๑	๒๐	๑	๘๐	๘๐	๘๐	๑ ต.ค. ๖๑	๓๐ ก.ย. ๖๒	วิทยาเขตขอนแก่น
				ผล									
๑,๖๓๕	โครงการประชุมสัมมนาเชิงปฏิบัติการเพื่อจัดทำแผนด้านการทำนุบำรุงศิลปและวัฒนธรรม	ผลงานทะนุบำรุงศิลปวัฒนธรรม	โครงการจบใน	แผน	๑	๑๐๐	๑	๘๐	๘๐	๘๐	๑ ต.ค. ๖๑	๓๐ ก.ย. ๖๒	วิทยาเขตขอนแก่น
				ผล									
๑,๖๓๖	โครงการพัฒนาระบบฐานข้อมูลศิลปและวัฒนธรรมท้องถิ่น	ผลงานทะนุบำรุงศิลปวัฒนธรรม	โครงการจบใน	แผน	๑	๑๐๐	๒	๘๐	๘๐	๘๐	๑ ต.ค. ๖๑	๓๐ ก.ย. ๖๒	วิทยาเขตขอนแก่น
				ผล									
๑,๖๓๗	โครงการบุญกฐิน	ผลงานทะนุบำรุงศิลปวัฒนธรรม	โครงการจบใน	แผน	๑	๑๐๐	๒	๘๐	๘๐	๘๐	๑ ต.ค. ๖๑	๓๐ ก.ย. ๖๒	วิทยาเขตขอนแก่น
				ผล									







ลำดับที่	ชื่อโครงการ	ผลผลิต	ลักษณะโครงการ	ผลการดำเนินการ									(ส่วนงาน)
				ตัวชี้วัดเชิงปริมาณ			ตัวชี้วัดเชิงคุณภาพ			ตัวชี้วัดเชิงเวลา			
				จำนวนโครงการ (โครงการ)	จำนวนผู้เข้าร่วมโครงการ (คน)	จำนวนครั้งที่จัด (ครั้ง)	ผู้เข้าร่วมมีความรู้ (ร้อยละ)	ความพึงพอใจของผู้เข้ารับบริการ (ร้อยละ)	งานโครงการแล้วเสร็จ (ร้อยละ)	กำหนดวันดำเนินการ			
										เริ่มต้น	สิ้นสุด		
๑,๖๕๖	โครงการสานสัมพันธ์บุคลากรวิทยาเขตอุบลราชธานี	ผลงานทะนุบำรุงศิลปวัฒนธรรม	โครงการจบใน	แผน	๑	๓๐๐	๑	๘๐	๘๐	๘๐	๑ ต.ค. ๖๑	๓๐ ก.ย. ๖๒	วิทยาเขตอุบลราชธานี
				ผล									
๑,๖๕๗	โครงการส่งเสริมคุณธรรม จริยธรรม และความมั่นคงแห่งสถาบันชาติ ศาสนา พระมหากษัตริย์	ผลงานทะนุบำรุงศิลปวัฒนธรรม	โครงการจบใน	แผน	๑	๓๐๐	๑	๘๐	๘๐	๘๐	๑ ต.ค. ๖๑	๓๐ ก.ย. ๖๒	วิทยาเขตอุบลราชธานี
				ผล									
๑,๖๕๘	โครงการส่งเสริมการทำนุบำรุงศิลปวัฒนธรรมและบริการวิชาการ ทั้งภายในและภายนอกประเทศ	ผลงานทะนุบำรุงศิลปวัฒนธรรม	โครงการจบใน	แผน	๑	๒๐๐	๑	๘๐	๘๐	๘๐	๑ ต.ค. ๖๑	๓๐ ก.ย. ๖๒	วิทยาเขตอุบลราชธานี
				ผล									
๑,๖๕๙	โครงการส่งเสริมวัฒนธรรมประเพณีแห่เทียนพรรษา จังหวัดอุบลราชธานี	ผลงานทะนุบำรุงศิลปวัฒนธรรม	โครงการจบใน	แผน	๑	๕๐๐	๑	๘๐	๘๐	๘๐	๑ ต.ค. ๖๑	๓๐ ก.ย. ๖๒	วิทยาเขตอุบลราชธานี
				ผล									
๑,๖๖๐	โครงการสาธิตพระไตรปิฎก เณรภิษิต	ผลงานทะนุบำรุงศิลปวัฒนธรรม	โครงการจบใน	แผน	๑	๓๐๐	๑	๘๐	๘๐	๘๐	๑ ต.ค. ๖๑	๓๐ ก.ย. ๖๒	วิทยาเขตอุบลราชธานี
				ผล									
๑,๖๖๑	โครงการสามัคคีธรรมและถวายเทียนพรรษา	ผลงานทะนุบำรุงศิลปวัฒนธรรม	โครงการจบใน	แผน	๑	๒,๐๐๐	๑	๘๐	๘๐	๘๐	๑ ต.ค. ๖๑	๓๐ ก.ย. ๖๒	วิทยาเขตอุบลราชธานี
				ผล									
๑,๖๖๒	โครงการส่งเสริมภูมิปัญญาท้องถิ่น	ผลงานทะนุบำรุงศิลปวัฒนธรรม	โครงการจบใน	แผน	๑	๑,๐๐๐	๒	๘๐	๘๐	๘๐	๑ ต.ค. ๖๑	๓๐ ก.ย. ๖๒	วิทยาเขตอุบลราชธานี
				ผล									
๑,๖๖๓	โครงการอบรมหลักสูตรพริ้วปีสสนาจารย์แก่นำ	ผลงานทะนุบำรุงศิลปวัฒนธรรม	โครงการจบใน	แผน	๑	๑๐๐	๒	๘๐	๘๐	๘๐	๑ ต.ค. ๖๑	๓๐ ก.ย. ๖๒	วิทยาเขตอุบลราชธานี
				ผล									
๑,๖๖๔	โครงการปรีวรตวรรษกรรมอีสาน	ผลงานทะนุบำรุงศิลปวัฒนธรรม	โครงการจบใน	แผน	๑	๕๐๐	๑	๘๐	๘๐	๘๐	๑ ต.ค. ๖๑	๓๐ ก.ย. ๖๒	วิทยาเขตอุบลราชธานี
				ผล									



ลำดับที่	ชื่อโครงการ	ผลผลิต	ลักษณะโครงการ	ผลการดำเนินการ									(ส่วนงาน)
				ตัวชี้วัดเชิงปริมาณ			ตัวชี้วัดเชิงคุณภาพ			ตัวชี้วัดเชิงเวลา			
				จำนวนโครงการ (โครงการ)	จำนวนผู้เข้าร่วมโครงการ (คน)	จำนวนครั้งที่จัด (ครั้ง)	ผู้เข้าร่วมมีความรู้ความเข้าใจเพิ่มขึ้น (ร้อยละ)	ความพึงพอใจของผู้เข้ารับบริการ (ร้อยละ)	งานโครงการแล้วเสร็จตามเวลาที่กำหนด (ร้อยละ)	กำหนดวันดำเนินการ			
										เริ่มต้น	สิ้นสุด		
๑,๖๗๔	โครงการพุทธศาสตร์สงเคราะห์	ผลงานทะนุบำรุงศิลปวัฒนธรรม	โครงการจบในเป้าบรรพชา	แผน	๑	๕๐	๑	๘๐	๘๐	๙๐	๑ ต.ค. ๖๑	๓๐ ก.ย. ๖๒	วิทยาเขตแพร่
				ผล									
๑,๖๗๕	โครงการสร้างเครือข่ายความร่วมมือทางวัฒนธรรมระหว่างมหาวิทยาลัยกับสถาบันการศึกษา	ผลงานทะนุบำรุงศิลปวัฒนธรรม	โครงการจบในเป้าบรรพชา	แผน	๑	๕๐	๑	๘๐	๘๐	๙๐	๑ ต.ค. ๖๑	๓๐ ก.ย. ๖๒	วิทยาเขตแพร่
				ผล									
๑,๖๗๖	โครงการตั้งธรรมหลวงเวียงโกศัย เฉลิมพระเกียรติ	ผลงานทะนุบำรุงศิลปวัฒนธรรม	โครงการจบในเป้าบรรพชา	แผน	๑	๕๐	๑	๘๐	๘๐	๙๐	๑ ต.ค. ๖๑	๓๐ ก.ย. ๖๒	วิทยาเขตแพร่
				ผล									
๑,๖๗๗	โครงการส่งเสริมความรู้แนวทางปรัชญาเศรษฐกิจพอเพียง	ผลงานทะนุบำรุงศิลปวัฒนธรรม	โครงการจบในเป้าบรรพชา	แผน	๑	๕๐๐	๑	๘๐	๘๐	๙๐	๑ ต.ค. ๖๑	๓๐ ก.ย. ๖๒	วิทยาเขตแพร่
				ผล									
๑,๖๗๘	โครงการจัดตั้งชมรมอนุรักษ์ ประเพณีวัฒนธรรมภูมิภาคอาเซียน	ผลงานทะนุบำรุงศิลปวัฒนธรรม	โครงการจบในเป้าบรรพชา	แผน	๑	๑๐๐	๑	๘๐	๘๐	๙๐	๑ ต.ค. ๖๑	๓๐ ก.ย. ๖๒	วิทยาเขตแพร่
				ผล									
๑,๖๗๙	โครงการงานประเพณีสงกรานต์พระพุทธรูปโกศัยสิริชัยมหาศากยมนี	ผลงานทะนุบำรุงศิลปวัฒนธรรม	โครงการจบในเป้าบรรพชา	แผน	๑	๒๐๐	๑	๘๐	๘๐	๙๐	๑ ต.ค. ๖๑	๓๐ ก.ย. ๖๒	วิทยาเขตแพร่
				ผล									
๑,๖๘๐	โครงการถวายทานสลากภัตต์	ผลงานทะนุบำรุงศิลปวัฒนธรรม	โครงการจบในเป้าบรรพชา	แผน	๑	๑๐๐	๑	๘๐	๘๐	๙๐	๑ ต.ค. ๖๑	๓๐ ก.ย. ๖๒	วิทยาเขตแพร่
				ผล									
๑,๖๘๑	โครงการทำนุบำรุงหอพุทธศิลป์	ผลงานทะนุบำรุงศิลปวัฒนธรรม	โครงการจบในเป้าบรรพชา	แผน	๑	๕๐	๑	๘๐	๘๐	๙๐	๑ ต.ค. ๖๑	๓๐ ก.ย. ๖๒	วิทยาเขตแพร่
				ผล									
๑,๖๘๒	โครงการไหว้ครู ประจำปีการศึกษา ๒๕๖๒	ผลงานทะนุบำรุงศิลปวัฒนธรรม	โครงการจบในเป้าบรรพชา	แผน	๑	๑๐๐	๑	๘๐	๘๐	๙๐	๑ ต.ค. ๖๑	๓๐ ก.ย. ๖๒	วิทยาเขตแพร่
				ผล									
๑,๖๘๓	โครงการจัดนิทรรศการเนื่องในวันสำคัญทางพระพุทธศาสนาและของชาติ	ผลงานทะนุบำรุงศิลปวัฒนธรรม	โครงการจบในเป้าบรรพชา	แผน	๑	๑๐๐	๑	๘๐	๘๐	๙๐	๑ ต.ค. ๖๑	๓๐ ก.ย. ๖๒	วิทยาเขตสุรินทร์
				ผล									









ลำดับที่	ชื่อโครงการ	ผลผลิต	ลักษณะโครงการ	ผลการดำเนินการ								(ส่วนงาน)	
				ตัวชี้วัดเชิงปริมาณ			ตัวชี้วัดเชิงคุณภาพ			ตัวชี้วัดเชิงเวลา			
				จำนวนโครงการ (โครงการ)	จำนวนผู้เข้าร่วมโครงการ (คน)	จำนวนครั้งที่จัด (ครั้ง)	ผู้เข้าร่วมมีความรู้ ความเข้าใจเพิ่มขึ้น (ร้อยละ)	ความพึงพอใจของผู้เข้ารับบริการ (ร้อยละ)	งานโครงการแล้วเสร็จ ตามเวลาที่กำหนด (ร้อยละ)	กำหนดวันดำเนินการ			
										เริ่มต้น	สิ้นสุด		
๑,๗๒๓	โครงการจัดงานประจำปีกับการบริหารจัดการความเสี่ยง	ผลงานทะนุบำรุง ศิลปวัฒนธรรม	โครงการจบใน ปีงบประมาณ	แผน	๑	๒๐๐	๑	๘๐	๘๐	๙๐	๑ ต.ค. ๖๑	๓๐ ก.ย. ๖๒	วิทยาเขตนครสวรรค์
				ผล									
๑,๗๒๔	โครงการพัฒนาเครือข่ายวัดกับการส่งเสริมการท่องเที่ยว	ผลงานทะนุบำรุง ศิลปวัฒนธรรม	โครงการจบใน ปีงบประมาณ	แผน	๑	๒๐๐	๑	๘๐	๘๐	๙๐	๑ ต.ค. ๖๑	๓๐ ก.ย. ๖๒	วิทยาเขตนครสวรรค์
				ผล									
๑,๗๒๕	โครงการส่งเสริมห้องพุทธศิลป์	ผลงานทะนุบำรุง ศิลปวัฒนธรรม	โครงการจบใน ปีงบประมาณ	แผน	๑	๑๐๐	๑	๘๐	๘๐	๙๐	๑ ต.ค. ๖๑	๓๐ ก.ย. ๖๒	วิทยาเขตนครสวรรค์
				ผล									
๑,๗๒๖	โครงการจัดนิทรรศการเนื่องในวันสำคัญทางพระพุทธศาสนา	ผลงานทะนุบำรุง ศิลปวัฒนธรรม	โครงการจบใน ปีงบประมาณ	แผน	๑	๒๐๐	๑	๘๐	๘๐	๙๐	๑ ต.ค. ๖๑	๓๐ ก.ย. ๖๒	วิทยาลัยสงฆ์เลย
				ผล									
๑,๗๒๗	โครงการบุญกุ่มข้าวใหญ่และฟิ่งเทศน์ มหาชาติ	ผลงานทะนุบำรุง ศิลปวัฒนธรรม	โครงการจบใน ปีงบประมาณ	แผน	๑	๕๐	๑	๘๐	๘๐	๙๐	๑ ต.ค. ๖๑	๓๐ ก.ย. ๖๒	วิทยาลัยสงฆ์เลย
				ผล									
๑,๗๒๘	โครงการส่งเสริมประเพณีวัฒนธรรมท้องถิ่น	ผลงานทะนุบำรุง ศิลปวัฒนธรรม	โครงการจบใน ปีงบประมาณ	แผน	๑	๒๐๐	๑	๘๐	๘๐	๙๐	๑ ต.ค. ๖๑	๓๐ ก.ย. ๖๒	วิทยาลัยสงฆ์เลย
				ผล									
๑,๗๒๙	โครงการส่งเสริมพระสังฆาธิการนิสิตอนุรักษศิลป์ท้องถิ่น	ผลงานทะนุบำรุง ศิลปวัฒนธรรม	โครงการจบใน ปีงบประมาณ	แผน	๑	๒๐๐	๑	๘๐	๘๐	๙๐	๑ ต.ค. ๖๑	๓๐ ก.ย. ๖๒	วิทยาลัยสงฆ์เลย
				ผล									
๑,๗๓๐	โครงการอนุรักษ์ศิลปะการแสดงท้องถิ่น	ผลงานทะนุบำรุง ศิลปวัฒนธรรม	โครงการจบใน ปีงบประมาณ	แผน	๑	๒๐๐	๑	๘๐	๘๐	๙๐	๑ ต.ค. ๖๑	๓๐ ก.ย. ๖๒	วิทยาลัยสงฆ์เลย
				ผล									
๑,๗๓๑	โครงการอนุรักษ์และสืบสานภูมิปัญญาและมรดกไทยอีสาน	ผลงานทะนุบำรุง ศิลปวัฒนธรรม	โครงการจบใน ปีงบประมาณ	แผน	๑	๑๐๐	๑	๘๐	๘๐	๙๐	๑ ต.ค. ๖๑	๓๐ ก.ย. ๖๒	วิทยาลัยสงฆ์เลย
				ผล									
๑,๗๓๒	โครงการสวนสมุนไพรและแพทย์แผนไทย	ผลงานทะนุบำรุง ศิลปวัฒนธรรม	โครงการจบใน ปีงบประมาณ	แผน	๑	๕๐๐	๑	๘๐	๘๐	๙๐	๑ ต.ค. ๖๑	๓๐ ก.ย. ๖๒	วิทยาลัยสงฆ์เลย
				ผล									





ลำดับที่	ชื่อโครงการ	ผลผลิต	ลักษณะโครงการ	ผลการดำเนินการ								(ส่วนงาน)	
				ตัวชี้วัดเชิงปริมาณ			ตัวชี้วัดเชิงคุณภาพ			ตัวชี้วัดเชิงเวลา			
				จำนวนโครงการ (โครงการ)	จำนวนผู้เข้าร่วมโครงการ (คน)	จำนวนครั้งที่จัด (ครั้ง)	ผู้เข้าร่วมมีความรู้ (ร้อยละ)	ความพึงพอใจของผู้เข้ารับบริการ (ร้อยละ)	งานโครงการแล้วเสร็จ (ร้อยละ)	กำหนดวันดำเนินการ			
										เริ่มต้น	สิ้นสุด		
๑,๗๔๓	โครงการส่งเสริมศิลปวัฒนธรรมสองฝั่งโขง	ผลงานทะนุบำรุงศิลปวัฒนธรรม	โครงการจบใน	แผน	๑	๒๐	๑	๘๐	๘๐	๙๐	๑ ต.ค. ๖๑	๓๐ ก.ย. ๖๒	วิทยาลัยสงฆ์นครพนม
				ผล									
๑,๗๔๔	โครงการศึกษาดูงานการจัดการเรียนการสอนในมหาวิทยาลัยพระพุทธศาสนาประเทศแถบเอเชีย	ผลงานทะนุบำรุงศิลปวัฒนธรรม	โครงการจบใน	แผน	๑	๕๐	๑	๘๐	๘๐	๙๐	๑ ต.ค. ๖๑	๓๐ ก.ย. ๖๒	วิทยาลัยสงฆ์นครพนม
				ผล									
๑,๗๔๕	โครงการจัดนิทรรศการวันสำคัญทางพระพุทธศาสนา	ผลงานทะนุบำรุงศิลปวัฒนธรรม	โครงการจบใน	แผน	๑	๕๐	๑	๘๐	๘๐	๙๐	๑ ต.ค. ๖๑	๓๐ ก.ย. ๖๒	วิทยาลัยสงฆ์ลำพูน
				ผล									
๑,๗๔๖	โครงการสวนสมุนไพรและภูมิปัญญาท้องถิ่น	ผลงานทะนุบำรุงศิลปวัฒนธรรม	โครงการจบใน	แผน	๑	๔๐	๑	๘๐	๘๐	๙๐	๑ ต.ค. ๖๑	๓๐ ก.ย. ๖๒	วิทยาลัยสงฆ์ลำพูน
				ผล									
๑,๗๔๗	โครงการส่งเสริมหอพุทธศิลป์	ผลงานทะนุบำรุงศิลปวัฒนธรรม	โครงการจบใน	แผน	๑	๕๐	๑	๘๐	๘๐	๙๐	๑ ต.ค. ๖๑	๓๐ ก.ย. ๖๒	วิทยาลัยสงฆ์ลำพูน
				ผล									
๑,๗๔๘	โครงการพุทธชยันตี ๒,๖๐๐ ปีแห่งการตรัสรู้ของพระพุทธเจ้า	ผลงานทะนุบำรุงศิลปวัฒนธรรม	โครงการจบใน	แผน	๑	๕๐	๑	๘๐	๘๐	๙๐	๑ ต.ค. ๖๑	๓๐ ก.ย. ๖๒	วิทยาลัยสงฆ์ลำพูน
				ผล									
๑,๗๔๙	โครงการสัมมนาวิชาการด้านพระพุทธศาสนาและศิลปวัฒนธรรม	ผลงานทะนุบำรุงศิลปวัฒนธรรม	โครงการจบใน	แผน	๑	๕๐๐	๑	๘๐	๘๐	๙๐	๑ ต.ค. ๖๑	๓๐ ก.ย. ๖๒	วิทยาลัยสงฆ์ลำพูน
				ผล									
๑,๗๕๐	โครงการฟังกเทศน์มหาชาติเฉลิมพระเกียรติ	ผลงานทะนุบำรุงศิลปวัฒนธรรม	โครงการจบใน	แผน	๑	๕๐๐	๓	๘๐	๘๐	๘๐	๑ ต.ค. ๖๑	๓๐ ก.ย. ๖๒	วิทยาลัยสงฆ์ลำพูน
				ผล									
๑,๗๕๑	โครงการปลูกป่าและอนุรักษ์สิ่งแวดล้อมเฉลิมพระเกียรติ	ผลงานทะนุบำรุงศิลปวัฒนธรรม	โครงการจบใน	แผน	๑	๕๐๐	๑	๘๐	๘๐	๘๐	๑ ต.ค. ๖๑	๓๐ ก.ย. ๖๒	วิทยาลัยสงฆ์ลำพูน
				ผล									
๑,๗๕๒	โครงการการอนุรักษ์ส่งเสริมประเพณีสลากย้อม	ผลงานทะนุบำรุงศิลปวัฒนธรรม	โครงการจบใน	แผน	๑	๑๐๐	๑	๘๐	๘๐	๘๐	๑ ต.ค. ๖๑	๓๐ ก.ย. ๖๒	วิทยาลัยสงฆ์ลำพูน
				ผล									

ลำดับที่	ชื่อโครงการ	ผลผลิต	ลักษณะโครงการ	ผลการดำเนินการ									(ส่วนงาน)
				ตัวชี้วัดเชิงปริมาณ			ตัวชี้วัดเชิงคุณภาพ			ตัวชี้วัดเชิงเวลา			
				จำนวนโครงการ	จำนวนผู้เข้าร่วมโครงการ	จำนวนครั้งที่จัด	ผู้เข้าร่วมมีความรู้ความเข้าใจเพิ่มขึ้น	ความพึงพอใจของผู้เข้ารับบริการ	ขนาดโครงการแล้วเสร็จ	กำหนดวันดำเนินการ			
				(โครงการ)	(คน)	(ครั้ง)	(ร้อยละ)	(ร้อยละ)	(ร้อยละ)	เริ่มต้น	สิ้นสุด		
๑,๗๕๓	โครงการพัฒนาศักยภาพบุคลากรด้านการจัดการความรู้ km ภูมิปัญญาท้องถิ่น	ผลงานทะนุบำรุงศิลปวัฒนธรรม	โครงการจบใน	แผน	๑	๕๐๐	๑	๘๐	๘๐	๘๐	๑ ต.ค. ๖๑	๓๐ ก.ย. ๖๒	วิทยาลัยสงฆ์ลำพูน
				ผล									
๑,๗๕๔	โครงการส่งเสริมและพัฒนานิสิตด้วยกิจกรรมอนุรักษ์ศิลปวัฒนธรรมและภูมิปัญญาท้องถิ่น	ผลงานทะนุบำรุงศิลปวัฒนธรรม	โครงการจบใน	แผน	๑	๒๐๐	๑	๘๐	๘๐	๘๐	๑ ต.ค. ๖๑	๓๐ ก.ย. ๖๒	วิทยาลัยสงฆ์ลำพูน
				ผล									
๑,๗๕๕	โครงการแรลลี่บนถนนสายวัฒนธรรมล้านนา	ผลงานทะนุบำรุงศิลปวัฒนธรรม	โครงการจบใน	แผน	๑	๓๐๐	๑	๘๐	๘๐	๘๐	๑ ต.ค. ๖๑	๓๐ ก.ย. ๖๒	วิทยาลัยสงฆ์ลำพูน
				ผล									
๑,๗๕๖	โครงการศึกษาวิถีทฤษฎีช่วย	ผลงานทะนุบำรุงศิลปวัฒนธรรม	โครงการจบใน	แผน	๑	๓๐๐	๑	๘๐	๘๐	๘๐	๑ ต.ค. ๖๑	๓๐ ก.ย. ๖๒	วิทยาลัยสงฆ์ลำพูน
				ผล									
๑,๗๕๗	โครงการสืบสานภูมิปัญญาชาพุทธบารมี	ผลงานทะนุบำรุงศิลปวัฒนธรรม	โครงการจบใน	แผน	๑	๕๐๐	๑	๘๐	๘๐	๘๐	๑ ต.ค. ๖๑	๓๐ ก.ย. ๖๒	วิทยาลัยสงฆ์ลำพูน
				ผล									
๑,๗๕๘	โครงการจัดนิทรรศการเนื่องในวันสำคัญทางพระพุทธศาสนา	ผลงานทะนุบำรุงศิลปวัฒนธรรม	โครงการจบใน	แผน	๑	๕๐	๑	๘๐	๘๐	๘๐	๑ ต.ค. ๖๑	๓๐ ก.ย. ๖๒	วิทยาลัยสงฆ์พุทธชินราช
				ผล									
๑,๗๕๙	โครงการจัดงานวันครบรอบวิทยาลัยสงฆ์พุทธชินราช	ผลงานทะนุบำรุงศิลปวัฒนธรรม	โครงการจบใน	แผน	๑	๒๐๐	๑	๘๐	๘๐	๘๐	๑ ต.ค. ๖๑	๓๐ ก.ย. ๖๒	วิทยาลัยสงฆ์พุทธชินราช
				ผล									
๑,๗๖๐	โครงการส่งเสริมกิจกรรมวันมหาจุฬารำลึก	ผลงานทะนุบำรุงศิลปวัฒนธรรม	โครงการจบใน	แผน	๑	๑๐๐	๓	๘๐	๘๐	๘๐	๑ ต.ค. ๖๑	๓๐ ก.ย. ๖๒	วิทยาลัยสงฆ์พุทธชินราช
				ผล									
๑,๗๖๑	โครงการส่งเสริมงานทำนุบำรุงศิลปวัฒนธรรมและการศาสนา	ผลงานทะนุบำรุงศิลปวัฒนธรรม	โครงการจบใน	แผน	๑	๒๐๐	๒	๘๐	๘๐	๘๐	๑ ต.ค. ๖๑	๓๐ ก.ย. ๖๒	วิทยาลัยสงฆ์พุทธชินราช
				ผล									
๑,๗๖๒	โครงการเทศน์มหาชาติเวสสันดรชาดกเฉลิมพระเกียรติ ฯ	ผลงานทะนุบำรุงศิลปวัฒนธรรม	โครงการจบใน	แผน	๑	๒๐	๑	๘๐	๘๐	๘๐	๑ ต.ค. ๖๑	๓๐ ก.ย. ๖๒	วิทยาลัยสงฆ์พุทธชินราช
				ผล									





ลำดับที่	ชื่อโครงการ	ผลผลิต	ลักษณะโครงการ	ผลการดำเนินการ									(ส่วนงาน)
				ตัวชี้วัดเชิงปริมาณ			ตัวชี้วัดเชิงคุณภาพ			ตัวชี้วัดเชิงเวลา			
				จำนวนโครงการ (โครงการ)	จำนวนผู้เข้าร่วมโครงการ (คน)	จำนวนครั้งที่จัด (ครั้ง)	ผู้เข้าร่วมมีความรู้ความเข้าใจเพิ่มขึ้น (ร้อยละ)	ความพึงพอใจของผู้เข้ารับบริการ (ร้อยละ)	งานโครงการแล้วเสร็จตามเวลาที่กำหนด (ร้อยละ)	กำหนดวันดำเนินการ			
										เริ่มต้น	สิ้นสุด		
๑,๗๗๘	โครงการพัฒนาและเชื่อมความสัมพันธ์ด้านพระพุทธศาสนาและศิลปวัฒนธรรมกับเครือข่ายในต่างประเทศ	ผลงานทะนุบำรุงศิลปวัฒนธรรม	โครงการจบใน	แผน	๑	๑,๓๐๖	๔	๗๐	๗๐	๑๐๐	๑ ต.ค. ๖๑	๓๐ ก.ย. ๖๒	วิทยาลัยสงฆ์บุรีรัมย์
				ผล									
๑,๗๗๙	โครงการเฉลิมพระเกียรติสมเด็จพระเทพรัตนราชสุดาฯ สยามบรมราชกุมารี เนื่องในโอกาสพระราชพิธีมหามงคลเฉลิมพระชนมพรรษา ๒ เมษายน	ผลงานทะนุบำรุงศิลปวัฒนธรรม	โครงการจบใน	แผน	๑	๒๐๐	๒	๘๐	๘๐	๑๐๐	๑ ต.ค. ๖๑	๓๐ ก.ย. ๖๒	วิทยาลัยสงฆ์บุรีรัมย์
				ผล									
๑,๗๘๐	โครงการปฏิบัติธรรมสวดมนต์ข้ามปีเสริมบารมีมหามงคล	ผลงานทะนุบำรุงศิลปวัฒนธรรม	โครงการจบใน	แผน	๑	๒๕๐	๑	๘๐	๘๐	๑๐๐	๑ ต.ค. ๖๑	๓๐ ก.ย. ๖๒	วิทยาลัยสงฆ์บุรีรัมย์
				ผล									
๑,๗๘๑	โครงการส่งเสริมและอนุรักษ์วัฒนธรรมท้องถิ่น	ผลงานทะนุบำรุงศิลปวัฒนธรรม	โครงการจบใน	แผน	๑	๑๕๐	๑	๘๐	๘๐	๑๐๐	๑ ต.ค. ๖๑	๓๐ ก.ย. ๖๒	วิทยาลัยสงฆ์บุรีรัมย์
				ผล									
๑,๗๘๒	โครงการมหาจุฬาเทิดไถ่องค์พระปิยมหาราช	ผลงานทะนุบำรุงศิลปวัฒนธรรม	โครงการจบใน	แผน	๑	๑๒๕	๑	๗๕	๗๕	๑๐๐	๑ ต.ค. ๖๑	๓๐ ก.ย. ๖๒	วิทยาลัยสงฆ์บุรีรัมย์
				ผล									
๑,๗๘๓	โครงการวันไหว้ครู/กิจกรรมสามัคคีธรรม	ผลงานทะนุบำรุงศิลปวัฒนธรรม	โครงการจบใน	แผน	๑	๕๐๐	๑	๘๐	๘๐	๑๐๐	๑ ต.ค. ๖๑	๓๐ ก.ย. ๖๒	วิทยาลัยสงฆ์บุรีรัมย์
				ผล									
๑,๗๘๔	โครงการจัดสร้างหอพุทธศิลป์	ผลงานทะนุบำรุงศิลปวัฒนธรรม	โครงการจบใน	แผน	๑	๓๐๐	๑	๗๕	๗๕	๑๐๐	๑ ต.ค. ๖๑	๓๐ ก.ย. ๖๒	วิทยาลัยสงฆ์บุรีรัมย์
				ผล									
๑,๗๘๕	โครงการจัดตั้งชมรมสืบสานและอนุรักษ์การแสดงพื้นบ้านและศิลปวัฒนธรรมอีสานใต้ (ไทย เขมร ส่วย ลาว)	ผลงานทะนุบำรุงศิลปวัฒนธรรม	โครงการจบใน	แผน	๑	๑๕๐	๑	๗๕	๗๕	๑๐๐	๑ ต.ค. ๖๑	๓๐ ก.ย. ๖๒	วิทยาลัยสงฆ์บุรีรัมย์
				ผล									



ลำดับที่	ชื่อโครงการ	ผลผลิต	ลักษณะโครงการ		ผลการดำเนินการ							(ส่วนงาน)			
					ตัวชี้วัดเชิงปริมาณ			ตัวชี้วัดเชิงคุณภาพ		ตัวชี้วัดเชิงเวลา					
					จำนวนโครงการ (โครงการ)	จำนวนผู้เข้าร่วมโครงการ (คน)	จำนวนครั้งที่จัด (ครั้ง)	ผู้เข้าร่วมมีความรู้ความเข้าใจเพิ่มขึ้น (ร้อยละ)	ความพึงพอใจของผู้เข้ารับบริการ (ร้อยละ)	งานโครงการแล้วเสร็จตามเวลาที่กำหนด (ร้อยละ)	กำหนดวันดำเนินการ				
											เริ่มต้น		สิ้นสุด		
๑,๗๙๖	งบประมาณ/แผนปฏิบัติการประจำปี	ศิลปวัฒนธรรม	ปีงบประมาณ	ผล											
๑,๗๙๗	โครงการจัดกิจกรรมเสริมหลักสูตร	ผลงานทะนุบำรุงศิลปวัฒนธรรม	โครงการจบใน ปีงบประมาณ	แผน ผล	๑	๑๐๐	๑	๘๐	๘๐	๙๐	๑ ต.ค. ๖๑	๓๐ ก.ย. ๖๒			วิทยาลัยสงฆ์นครน่านฯ
๑,๗๙๘	โครงการปฏิบัติธรรมวิปัสสนา กัมมัฏฐานนิตติเฉลิมพระเกียรติฯ	ผลงานทะนุบำรุงศิลปวัฒนธรรม	โครงการจบใน ปีงบประมาณ	แผน ผล	๑	๑๕๐	๑	๘๐	๘๐	๙๐	๑ ต.ค. ๖๑	๓๐ ก.ย. ๖๒			วิทยาลัยสงฆ์นครน่านฯ
๑,๗๙๙	โครงการพัฒนาศักยภาพบุคลากร วิทยาลัยสงฆ์นครน่าน	ผลงานทะนุบำรุงศิลปวัฒนธรรม	โครงการจบใน ปีงบประมาณ	แผน ผล	๑	๑๐๐	๑	๘๐	๘๐	๙๐	๑ ต.ค. ๖๑	๓๐ ก.ย. ๖๒			วิทยาลัยสงฆ์นครน่านฯ
๑,๘๐๐	โครงการพัฒนาศักยภาพการเรียนการสอน คณาจารย์ วส.นครน่าน	ผลงานทะนุบำรุงศิลปวัฒนธรรม	โครงการจบใน ปีงบประมาณ	แผน ผล	๑	๒๐๐	๑	๘๐	๘๐	๙๐	๑ ต.ค. ๖๑	๓๐ ก.ย. ๖๒			วิทยาลัยสงฆ์นครน่านฯ
๑,๘๐๑	โครงการพัฒนาระบบห้องสมุดและเทคโนโลยีสารสนเทศ	ผลงานทะนุบำรุงศิลปวัฒนธรรม	โครงการจบใน ปีงบประมาณ	แผน ผล	๑	๒๐๐	๑	๘๐	๘๐	๙๐	๑ ต.ค. ๖๑	๓๐ ก.ย. ๖๒			วิทยาลัยสงฆ์นครน่านฯ
๑,๘๐๒	โครงการส่งเสริมและพัฒนาศักยภาพ การศึกษานิสิต	ผลงานทะนุบำรุงศิลปวัฒนธรรม	โครงการจบใน ปีงบประมาณ	แผน ผล	๑	๒๐๐	๒	๘๐	๘๐	๙๐	๑ ต.ค. ๖๑	๓๐ ก.ย. ๖๒			วิทยาลัยสงฆ์นครน่านฯ
๑,๘๐๓	โครงการแนะแนวการศึกษาต่อระดับ ปริญญาตรี	ผลงานทะนุบำรุงศิลปวัฒนธรรม	โครงการจบใน ปีงบประมาณ	แผน ผล	๑	๒๐	๑	๘๐	๘๐	๙๐	๑ ต.ค. ๖๑	๓๐ ก.ย. ๖๒			วิทยาลัยสงฆ์นครน่านฯ
๑,๘๐๔	โครงการส่งเสริมและพัฒนาระบบ ประกันคุณภาพการศึกษา	ผลงานทะนุบำรุงศิลปวัฒนธรรม	โครงการจบใน ปีงบประมาณ	แผน ผล	๑	๕๐	๑	๘๐	๘๐	๙๐	๑ ต.ค. ๖๑	๓๐ ก.ย. ๖๒			วิทยาลัยสงฆ์นครน่านฯ
๑,๘๐๕	โครงการพัฒนาระบบการเงิน บัญชี พัสดุ ทะเบียนและวัสดุ	ผลงานทะนุบำรุงศิลปวัฒนธรรม	โครงการจบใน ปีงบประมาณ	แผน ผล	๑	๓๐๐	๑	๘๐	๘๐	๙๐	๑ ต.ค. ๖๑	๓๐ ก.ย. ๖๒			วิทยาลัยสงฆ์นครน่านฯ
๑,๘๐๖	โครงการสัมมนาวิชาการประจำปี	ผลงานทะนุบำรุงศิลปวัฒนธรรม	โครงการจบใน ปีงบประมาณ	แผน ผล	๑	๒๐๐	๑	๘๐	๘๐	๙๐	๑ ต.ค. ๖๑	๓๐ ก.ย. ๖๒			วิทยาลัยสงฆ์นครน่านฯ







ลำดับที่	ชื่อโครงการ	ผลผลิต	ลักษณะโครงการ	ผลการดำเนินการ									(ส่วนงาน)
				ตัวชี้วัดเชิงปริมาณ			ตัวชี้วัดเชิงคุณภาพ			ตัวชี้วัดเชิงเวลา			
				จำนวนโครงการ (โครงการ)	จำนวนผู้เข้าร่วมโครงการ (คน)	จำนวนครั้งที่จัด (ครั้ง)	ผู้เข้าร่วมมีความรู้ความเข้าใจเพิ่มขึ้น (ร้อยละ)	ความพึงพอใจของผู้เข้ารับบริการ (ร้อยละ)	จบโครงการแล้วเสร็จตามเวลาที่กำหนด (ร้อยละ)	กำหนดวันดำเนินการ			
										เริ่มต้น	สิ้นสุด		
๑,๘๒๕	โครงการแลกเปลี่ยนเรียนรู้พระพุทธศาสนาและวัฒนธรรมล้านนากับนครเชียงใหม่	ผลงานทะนุบำรุงศิลปวัฒนธรรม	โครงการจบในเป้าประมาณ	แผน	๑	๒๐๐	๒	๘๐	๘๐	๙๐	๑ ต.ค. ๖๑	๓๐ ก.ย. ๖๒	วิทยาลัยสงฆ์เชียงราย
				ผล									
๑,๘๒๖	โครงการส่งเสริมสนับสนุนการเรียนรู้ภาษาล้านนา	ผลงานทะนุบำรุงศิลปวัฒนธรรม	โครงการจบในเป้าประมาณ	แผน	๑	๕๐๐	๑	๘๐	๘๐	๙๐	๑ ต.ค. ๖๑	๓๐ ก.ย. ๖๒	วิทยาลัยสงฆ์เชียงราย
				ผล									
๑,๘๒๗	โครงการสืบสานงานศิลปถิ่นล้านนา	ผลงานทะนุบำรุงศิลปวัฒนธรรม	โครงการจบในเป้าประมาณ	แผน	๑	๑๐๐	๑	๘๐	๘๐	๙๐	๑ ต.ค. ๖๑	๓๐ ก.ย. ๖๒	วิทยาลัยสงฆ์เชียงราย
				ผล									
๑,๘๒๘	โครงการส่งเสริมงานทำนุบำรุงศิลปวัฒนธรรมและวิถีชีวิตชุมชน	ผลงานทะนุบำรุงศิลปวัฒนธรรม	โครงการจบในเป้าประมาณ	แผน	๑	๕๐๐	๒	๘๐	๘๐	๙๐	๑ ต.ค. ๖๑	๓๐ ก.ย. ๖๒	วิทยาลัยสงฆ์เชียงราย
				ผล									
๑,๘๒๙	โครงการทำนุบำรุงศิลปวัฒนธรรมอันสื่อถึงอัตลักษณ์ภาพลักษณ์และผลงานอันทรงคุณค่าของมหาวิทยาลัย	ผลงานทะนุบำรุงศิลปวัฒนธรรม	โครงการจบในเป้าประมาณ	แผน	๑	๒๐๐	๒	๘๐	๘๐	๙๐	๑ ต.ค. ๖๑	๓๐ ก.ย. ๖๒	วิทยาลัยสงฆ์เชียงราย
				ผล									
๑,๘๓๐	โครงการเชียงรายเมืองศิลปะ(City of Art)	ผลงานทะนุบำรุงศิลปวัฒนธรรม	โครงการจบในเป้าประมาณ	แผน	๑	๕๐๐	๑	๘๐	๘๐	๙๐	๑ ต.ค. ๖๑	๓๐ ก.ย. ๖๒	วิทยาลัยสงฆ์เชียงราย
				ผล									
๑,๘๓๑	โครงการส่งเสริมผู้สูงอายุเพื่อปฏิบัติธรรม	ผลงานทะนุบำรุงศิลปวัฒนธรรม	โครงการจบในเป้าประมาณ	แผน	๑	๑๐๐	๑	๘๐	๘๐	๙๐	๑ ต.ค. ๖๑	๓๐ ก.ย. ๖๒	วิทยาลัยสงฆ์เชียงราย
				ผล									
๑,๘๓๒	โครงการท่องเที่ยวศิลปวัฒนธรรมในวัด	ผลงานทะนุบำรุงศิลปวัฒนธรรม	โครงการจบในเป้าประมาณ	แผน	๑	๓๐๐	๑	๘๐	๘๐	๙๐	๑ ต.ค. ๖๑	๓๐ ก.ย. ๖๒	วิทยาลัยสงฆ์เชียงราย
				ผล									
๑,๘๓๓	โครงการต้นกล้าวัฒนธรรม	ผลงานทะนุบำรุงศิลปวัฒนธรรม	โครงการจบในเป้าประมาณ	แผน	๑	๓๐๐	๑	๘๐	๘๐	๙๐	๑ ต.ค. ๖๑	๓๐ ก.ย. ๖๒	วิทยาลัยสงฆ์เชียงราย
				ผล									

ลำดับที่	ชื่อโครงการ	ผลผลิต	ลักษณะโครงการ	ผลการดำเนินการ									(ส่วนงาน)
				ตัวชี้วัดเชิงปริมาณ			ตัวชี้วัดเชิงคุณภาพ			ตัวชี้วัดเชิงเวลา			
				จำนวนโครงการ (โครงการ)	จำนวนผู้เข้าร่วมโครงการ (คน)	จำนวนครั้งที่จัด (ครั้ง)	ผู้เข้าร่วมมีความรู้ (ร้อยละ)	ความพึงพอใจของผู้เข้ารับบริการ (ร้อยละ)	งานโครงการแล้วเสร็จ (ร้อยละ)	กำหนดวันดำเนินการ			
										เริ่มต้น	สิ้นสุด		
๑,๘๓๔	โครงการมหกรรมส่งเสริมวัฒนธรรมวิถีล้านนาและการประกวดกิจกรรมพัฒนาผู้เรียนด้านพระพุทธศาสนาและวัฒนธรรม	ผลงานทะนุบำรุงศิลปวัฒนธรรม	โครงการจบในเป้าประมาณ	แผน	๑	๑๐๐	๒	๘๐	๘๐	๙๐	๑ ต.ค. ๖๑	๓๐ ก.ย. ๖๒	วิทยาลัยสงฆ์เชียงราย
				ผล									
๑,๘๓๕	โครงการส่งเสริมพระพุทธศาสนากับโรงเรียนพระปริยัติธรรม	ผลงานทะนุบำรุงศิลปวัฒนธรรม	โครงการจบในเป้าประมาณ	แผน	๑	๑๐	๒	๘๐	๘๐	๙๐	๑ ต.ค. ๖๑	๓๐ ก.ย. ๖๒	วิทยาลัยสงฆ์เชียงราย
				ผล									
๑,๘๓๖	โครงการบริหารจัดการศูนย์ศิลปวัฒนธรรมและท้องถิ่น	ผลงานทะนุบำรุงศิลปวัฒนธรรม	โครงการจบในเป้าประมาณ	แผน	๑	๓๐๐	๒	๘๐	๘๐	๙๐	๑ ต.ค. ๖๑	๓๐ ก.ย. ๖๒	วิทยาลัยสงฆ์เชียงราย
				ผล									
๑,๘๓๗	โครงการตั้งธรรมหลวงเวียงละกอน (จังหวัดลำปาง)	ผลงานทะนุบำรุงศิลปวัฒนธรรม	โครงการจบในเป้าประมาณ	แผน	๑	๕๐๐	๑	๘๐	๘๐	๙๐	๑ ต.ค. ๖๑	๓๐ ก.ย. ๖๒	วิทยาลัยสงฆ์นครลำปาง
				ผล									
๑,๘๓๘	โครงการจัดนิทรรศการเนื่องในวันสำคัญทางพระพุทธศาสนา	ผลงานทะนุบำรุงศิลปวัฒนธรรม	โครงการจบในเป้าประมาณ	แผน	๑	๑๐๐	๓	๘๐	๘๐	๙๐	๑ ต.ค. ๖๑	๓๐ ก.ย. ๖๒	วิทยาลัยสงฆ์นครลำปาง
				ผล									
๑,๘๓๙	โครงการอนุรักษ์โบราณวัตถุและศิลปวัตถุนครลำปาง	ผลงานทะนุบำรุงศิลปวัฒนธรรม	โครงการจบในเป้าประมาณ	แผน	๑	๕๐	๒	๘๐	๘๐	๙๐	๑ ต.ค. ๖๑	๓๐ ก.ย. ๖๒	วิทยาลัยสงฆ์นครลำปาง
				ผล									
๑,๘๔๐	โครงการส่งเสริมและอนุรักษ์พุทธศิลป์นครลำปาง	ผลงานทะนุบำรุงศิลปวัฒนธรรม	โครงการจบในเป้าประมาณ	แผน	๑	๑๐๐	๑	๘๐	๘๐	๙๐	๑ ต.ค. ๖๑	๓๐ ก.ย. ๖๒	วิทยาลัยสงฆ์นครลำปาง
				ผล									
๑,๘๔๑	โครงการส่งเสริมความรู้แนวทางปรัชญาเศรษฐกิจพอเพียง	ผลงานทะนุบำรุงศิลปวัฒนธรรม	โครงการจบในเป้าประมาณ	แผน	๑	๒๐	๑	๘๐	๘๐	๙๐	๑ ต.ค. ๖๑	๓๐ ก.ย. ๖๒	วิทยาลัยสงฆ์นครลำปาง
				ผล									
๑,๘๔๒	โครงการจัดตั้งศูนย์ประสานงานหมู่บ้านรักษาศีล ๕	ผลงานทะนุบำรุงศิลปวัฒนธรรม	โครงการจบในเป้าประมาณ	แผน	๑	๒๐	๑	๘๐	๘๐	๙๐	๑ ต.ค. ๖๑	๓๐ ก.ย. ๖๒	วิทยาลัยสงฆ์นครลำปาง
				ผล									
๑,๘๔๓	โครงการส่งเสริมอนุรักษ์วัฒนธรรมประเพณีไทยและท้องถิ่นลำปาง	ผลงานทะนุบำรุงศิลปวัฒนธรรม	โครงการจบในเป้าประมาณ	แผน	๑	๒๐	๑	๘๐	๘๐	๙๐	๑ ต.ค. ๖๑	๓๐ ก.ย. ๖๒	วิทยาลัยสงฆ์นครลำปาง
				ผล									





ลำดับที่	ชื่อโครงการ	ผลผลิต	ลักษณะโครงการ	ผลการดำเนินการ								(ส่วนงาน)	
				ตัวชี้วัดเชิงปริมาณ			ตัวชี้วัดเชิงคุณภาพ			ตัวชี้วัดเชิงเวลา			
				จำนวนโครงการ	จำนวนผู้เข้าร่วมโครงการ	จำนวนครั้งที่จัด	ผู้เข้าร่วมมีความรู้	ความพึงพอใจของ	งานโครงการแล้วเสร็จ	กำหนดวันดำเนินการ			
				(โครงการ)	(คน)	(ครั้ง)	ความเข้าใจเพิ่มขึ้น	ผู้เข้ารับบริการ	ตามเวลาที่กำหนด	เริ่มต้น	สิ้นสุด		
๑,๘๖๒	โครงการอนุรักษ์ศิลปวัฒนธรรมพื้นถิ่นจังหวัดราชบุรี	ผลงานทะนุบำรุงศิลปวัฒนธรรม	โครงการจบใน ปีงบประมาณ	แผน	๑	๕๐	๑	๘๐	๘๐	๙๐	๑ ต.ค. ๖๑	๓๐ ก.ย. ๖๒	วิทยาลัยสงฆ์ราชบุรี
๑,๘๖๓	โครงการจัดนิทรรศการในวันสำคัญทางพระพุทธศาสนา และวันสำคัญของชาติ	ผลงานทะนุบำรุงศิลปวัฒนธรรม	โครงการจบใน ปีงบประมาณ	แผน	๑	๒๐๐	๒	๘๐	๘๐	๙๐	๑ ต.ค. ๖๑	๓๐ ก.ย. ๖๒	วิทยาลัยสงฆ์พุทธปัญญา
๑,๘๖๔	โครงการ "พุทธปัญญารวมใจ ทำบุญปีใหม่" และ "กตัญญูทเวทิตา วันทาครู"	ผลงานทะนุบำรุงศิลปวัฒนธรรม	โครงการจบใน ปีงบประมาณ	แผน	๑	๕๐๐	๑	๘๐	๘๐	๙๐	๑ ต.ค. ๖๑	๓๐ ก.ย. ๖๒	วิทยาลัยสงฆ์พุทธปัญญา
๑,๘๖๕	โครงการพัฒนาศูนย์เรียนรู้พุทธศาสนาและวัฒนธรรมทวารวดี	ผลงานทะนุบำรุงศิลปวัฒนธรรม	โครงการจบใน ปีงบประมาณ	แผน	๑	๔๐๐	๒	๘๐	๘๐	๙๐	๑ ต.ค. ๖๑	๓๐ ก.ย. ๖๒	วิทยาลัยสงฆ์พุทธปัญญา
๑,๘๖๖	โครงการสร้างความร่วมมือทางการส่งเสริมการศึกษา ศาสนาและวัฒนธรรม ในท้องถิ่น	ผลงานทะนุบำรุงศิลปวัฒนธรรม	โครงการจบใน ปีงบประมาณ	แผน	๑	๑,๐๐๐	๓	๘๐	๘๐	๙๐	๑ ต.ค. ๖๑	๓๐ ก.ย. ๖๒	วิทยาลัยสงฆ์พุทธปัญญา
๑,๘๖๗	โครงการเทศมหาชาติเวสสันดรชาดกเฉลิมพระเกียรติฯ	ผลงานทะนุบำรุงศิลปวัฒนธรรม	โครงการจบใน ปีงบประมาณ	แผน	๑	๑,๐๐๐	๑	๘๐	๘๐	๙๐	๑ ต.ค. ๖๑	๓๐ ก.ย. ๖๒	วิทยาลัยสงฆ์พุทธปัญญา
๑,๘๖๘	โครงการสืบสานวัฒนธรรมและประเพณีหลวงพ่อวัดไร่จิง	ผลงานทะนุบำรุงศิลปวัฒนธรรม	โครงการจบใน ปีงบประมาณ	แผน	๑	๒๐๐	๑	๘๐	๘๐	๙๐	๑ ต.ค. ๖๑	๓๐ ก.ย. ๖๒	วิทยาลัยสงฆ์พุทธปัญญา
๑,๘๖๙	โครงการจัดกิจกรรมวันสำคัญทางพระพุทธศาสนา	ผลงานทะนุบำรุงศิลปวัฒนธรรม	โครงการจบใน ปีงบประมาณ	แผน	๑	๒๐๐	๑	๘๐	๘๐	๙๐	๑ ต.ค. ๖๑	๓๐ ก.ย. ๖๒	วิทยาลัยสงฆ์พูนมาเมือง
๑,๘๗๐	โครงการจัดกิจกรรมวันวิสาขบูชา	ผลงานทะนุบำรุงศิลปวัฒนธรรม	โครงการจบใน ปีงบประมาณ	แผน	๑	๒๐๐	๒	๘๐	๘๐	๙๐	๑ ต.ค. ๖๑	๓๐ ก.ย. ๖๒	วิทยาลัยสงฆ์พูนมาเมือง
๑,๘๗๑	โครงการจัดกิจกรรมวันอาสาฬหบูชา	ผลงานทะนุบำรุงศิลปวัฒนธรรม	โครงการจบใน ปีงบประมาณ	แผน	๑	๕๐	๑	๘๐	๘๐	๙๐	๑ ต.ค. ๖๑	๓๐ ก.ย. ๖๒	วิทยาลัยสงฆ์พูนมาเมือง

ลำดับที่	ชื่อโครงการ	ผลผลิต	ลักษณะโครงการ	ผลการดำเนินการ								(ส่วนงาน)	
				ตัวชี้วัดเชิงปริมาณ			ตัวชี้วัดเชิงคุณภาพ			ตัวชี้วัดเชิงเวลา			
				จำนวนโครงการ (โครงการ)	จำนวนผู้เข้าร่วมโครงการ (คน)	จำนวนครั้งที่จัด (ครั้ง)	ผู้เข้าร่วมมีความรู้ (ร้อยละ)	ความพึงพอใจของผู้เข้ารับบริการ (ร้อยละ)	งานโครงการแล้วเสร็จ (ร้อยละ)	กำหนดวันดำเนินการ			
										เริ่มต้น	สิ้นสุด		
๑,๘๗๒	โครงการวันบูรพาจารย์	ผลงานทะนุบำรุงศิลปวัฒนธรรม	โครงการจบใน ปีงบประมาณ	แผน ผล	๑	๕๐	๑	๘๐	๘๐	๙๐	๑ ต.ค. ๖๑	๓๐ ก.ย. ๖๒	วิทยาลัยสงฆ์พูนผาเมือง
๑,๘๗๓	โครงการจัดกิจกรรมวันสำคัญแห่งชาติ	ผลงานทะนุบำรุงศิลปวัฒนธรรม	โครงการจบใน ปีงบประมาณ	แผน ผล	๑	๕๐๐	๒	๘๐	๘๐	๙๐	๑ ต.ค. ๖๑	๓๐ ก.ย. ๖๒	วิทยาลัยสงฆ์พูนผาเมือง
๑,๘๗๔	โครงการวันเฉลิมพระชนมพรรษา ร.๑๐	ผลงานทะนุบำรุงศิลปวัฒนธรรม	โครงการจบใน ปีงบประมาณ	แผน ผล	๑	๕๐๐	๒	๘๐	๘๐	๙๐	๑ ต.ค. ๖๑	๓๐ ก.ย. ๖๒	วิทยาลัยสงฆ์พูนผาเมือง
๑,๘๗๕	โครงการวันแม่แห่งชาติ	ผลงานทะนุบำรุงศิลปวัฒนธรรม	โครงการจบใน ปีงบประมาณ	แผน ผล	๑	๑,๐๐๐	๓	๘๐	๘๐	๙๐	๑ ต.ค. ๖๑	๓๐ ก.ย. ๖๒	วิทยาลัยสงฆ์พูนผาเมือง
๑,๘๗๖	โครงการวันปิยมหาราช	ผลงานทะนุบำรุงศิลปวัฒนธรรม	โครงการจบใน ปีงบประมาณ	แผน ผล	๑	๕๐	๑	๘๐	๘๐	๙๐	๑ ต.ค. ๖๑	๓๐ ก.ย. ๖๒	วิทยาลัยสงฆ์พูนผาเมือง
๑,๘๗๗	โครงการถวายสวัสดิกรมแต่พระเถรานุเถระ	ผลงานทะนุบำรุงศิลปวัฒนธรรม	โครงการจบใน ปีงบประมาณ	แผน ผล	๑	๑๐๐	๑	๘๐	๘๐	๙๐	๑ ต.ค. ๖๑	๓๐ ก.ย. ๖๒	วิทยาลัยสงฆ์พูนผาเมือง
๑,๘๗๘	โครงการสวนสมุนไพรม	ผลงานทะนุบำรุงศิลปวัฒนธรรม	โครงการจบใน ปีงบประมาณ	แผน ผล	๑	๑๐๐	๑	๘๐	๘๐	๙๐	๑ ต.ค. ๖๑	๓๐ ก.ย. ๖๒	วิทยาลัยสงฆ์พูนผาเมือง
๑,๘๗๙	โครงการส่งเสริมศิลปวัฒนธรรม	ผลงานทะนุบำรุงศิลปวัฒนธรรม	โครงการจบใน ปีงบประมาณ	แผน ผล	๑	๒๐๐	๑	๘๐	๘๐	๙๐	๑ ต.ค. ๖๑	๓๐ ก.ย. ๖๒	วิทยาลัยสงฆ์พูนผาเมือง
๑,๘๘๐	โครงการเนื่องในวันสำคัญทางพระพุทธศาสนา	ผลงานทะนุบำรุงศิลปวัฒนธรรม	โครงการจบใน ปีงบประมาณ	แผน ผล	๑	๑,๐๐๐	๑	๘๐	๘๐	๙๐	๑ ต.ค. ๖๑	๓๐ ก.ย. ๖๒	วิทยาลัยสงฆ์ร้อยเอ็ด
๑,๘๘๑	โครงการกฐินวิทยาลัยสงฆ์ร้อยเอ็ด	ผลงานทะนุบำรุงศิลปวัฒนธรรม	โครงการจบใน ปีงบประมาณ	แผน ผล	๑	๕๐	๑	๘๐	๘๐	๙๐	๑ ต.ค. ๖๑	๓๐ ก.ย. ๖๒	วิทยาลัยสงฆ์ร้อยเอ็ด



ลำดับที่	ชื่อโครงการ	ผลผลิต	ลักษณะโครงการ	ผลการดำเนินการ								(ส่วนงาน)	
				ตัวชี้วัดเชิงปริมาณ			ตัวชี้วัดเชิงคุณภาพ		ตัวชี้วัดเชิงเวลา				
				จำนวนโครงการ (โครงการ)	จำนวนผู้เข้าร่วมโครงการ (คน)	จำนวนครั้งที่จัด (ครั้ง)	ผู้เข้าร่วมมีความรู้ความเข้าใจเพิ่มขึ้น (ร้อยละ)	ความพึงพอใจของผู้เข้ารับบริการ (ร้อยละ)	งานโครงการแล้วเสร็จตามเวลาที่กำหนด (ร้อยละ)	กำหนดวันดำเนินการ			
										เริ่มต้น	สิ้นสุด		
๑,๘๘๒	โครงการพัฒนางานและแลกเปลี่ยนเรียนรู้พระพุทธรูปศาสนาและศิลปวัฒนธรรม	ผลงานทะนุบำรุงศิลปวัฒนธรรม	โครงการจบในเป้าประมาณ	แผน	๑	๑,๐๐๐	๓	๘๐	๘๐	๙๐	๑ ต.ค. ๖๑	๓๐ ก.ย. ๖๒	วิทยาลัยสงฆ์ร้อยเอ็ด
				ผล									
๑,๘๘๓	โครงการสาธยายพระไตรปิฎก เฉลิมพระเกียรติ	ผลงานทะนุบำรุงศิลปวัฒนธรรม	โครงการจบในเป้าประมาณ	แผน	๑	๓๐๐	๑	๘๐	๘๐	๙๐	๑ ต.ค. ๖๑	๓๐ ก.ย. ๖๒	วิทยาลัยสงฆ์ร้อยเอ็ด
				ผล									
๑,๘๘๔	โครงการบุญกุ่มข้าวใหญ่และบุญผะเหวดพึงเทศน์มหาชาติ (เทศน์มหาชาติ)	ผลงานทะนุบำรุงศิลปวัฒนธรรม	โครงการจบในเป้าประมาณ	แผน	๑	๓๐๐	๑	๘๐	๘๐	๙๐	๑ ต.ค. ๖๑	๓๐ ก.ย. ๖๒	วิทยาลัยสงฆ์ร้อยเอ็ด
				ผล									
๑,๘๘๕	โครงการอนุรักษ์ ศิลปวัฒนธรรม และส่งเสริมภูมิปัญญาท้องถิ่น	ผลงานทะนุบำรุงศิลปวัฒนธรรม	โครงการจบในเป้าประมาณ	แผน	๑	๓๐๐	๑	๘๐	๘๐	๙๐	๑ ต.ค. ๖๑	๓๐ ก.ย. ๖๒	วิทยาลัยสงฆ์ร้อยเอ็ด
				ผล									
๑,๘๘๖	โครงการจัดนิทรรศการเนื่องในวันสำคัญทางพุทธศาสนา	ผลงานทะนุบำรุงศิลปวัฒนธรรม	โครงการจบในเป้าประมาณ	แผน	๑	๕๐๐	๑	๘๐	๘๐	๙๐	๑ ต.ค. ๖๑	๓๐ ก.ย. ๖๒	วิทยาลัยสงฆ์ชัยภูมิ
				ผล									
๑,๘๘๗	โครงการส่งเสริมหอพุทธศิลป์	ผลงานทะนุบำรุงศิลปวัฒนธรรม	โครงการจบในเป้าประมาณ	แผน	๑	๕๐๐	๑	๘๐	๘๐	๙๐	๑ ต.ค. ๖๑	๓๐ ก.ย. ๖๒	วิทยาลัยสงฆ์ชัยภูมิ
				ผล									
๑,๘๘๘	โครงการสามัคคีธรรม	ผลงานทะนุบำรุงศิลปวัฒนธรรม	โครงการจบในเป้าประมาณ	แผน	๑	๕๐๐	๑	๘๐	๘๐	๙๐	๑ ต.ค. ๖๑	๓๐ ก.ย. ๖๒	วิทยาลัยสงฆ์ชัยภูมิ
				ผล									
๑,๘๘๙	โครงการคนดีพระเทพภานาภิกรม	ผลงานทะนุบำรุงศิลปวัฒนธรรม	โครงการจบในเป้าประมาณ	แผน	๑	๕๐๐	๑	๘๐	๘๐	๙๐	๑ ต.ค. ๖๑	๓๐ ก.ย. ๖๒	วิทยาลัยสงฆ์ชัยภูมิ
				ผล									
๑,๘๙๐	โครงการส่งเสริมการเรียนรู้พุทธศาสนาและวัฒนธรรม	ผลงานทะนุบำรุงศิลปวัฒนธรรม	โครงการจบในเป้าประมาณ	แผน	๑	๕๐๐	๑	๘๐	๘๐	๙๐	๑ ต.ค. ๖๑	๓๐ ก.ย. ๖๒	วิทยาลัยสงฆ์ชัยภูมิ
				ผล									
๑,๘๙๑	โครงการอบรมพระสังฆาธิการเพื่ออนุรักษ์ศาสนวัตถุ	ผลงานทะนุบำรุงศิลปวัฒนธรรม	โครงการจบในเป้าประมาณ	แผน	๑	๕๐๐	๑	๘๐	๘๐	๙๐	๑ ต.ค. ๖๑	๓๐ ก.ย. ๖๒	วิทยาลัยสงฆ์ชัยภูมิ
				ผล									

ลำดับที่	ชื่อโครงการ	ผลผลิต	ลักษณะโครงการ	ผลการดำเนินการ								(ส่วนงาน)	
				ตัวชี้วัดเชิงปริมาณ			ตัวชี้วัดเชิงคุณภาพ			ตัวชี้วัดเชิงเวลา			
				จำนวนโครงการ (โครงการ)	จำนวนผู้เข้าร่วมโครงการ (คน)	จำนวนครั้งที่จัด (ครั้ง)	ผู้เข้าร่วมมีความรู้ (ร้อยละ)	ความพึงพอใจของผู้เข้ารับบริการ (ร้อยละ)	งานโครงการแล้วเสร็จ (ร้อยละ)	กำหนดวันดำเนินการ			
										เริ่มต้น	สิ้นสุด		
๑,๘๙๒	โครงการสืบสานวัฒนธรรมประเพณีอีสาน	ผลงานทะนุบำรุงศิลปวัฒนธรรม	โครงการจบใน	แผน	๑	๒๐๐	๑	๘๐	๘๐	๙๐	๑ ต.ค. ๖๑	๓๐ ก.ย. ๖๒	วิทยาลัยสงฆ์ชัยภูมิ
				ผล									
๑,๘๙๓	โครงการส่งเสริมและอนุรักษ์ศิลปวัฒนธรรมท้องถิ่น	ผลงานทะนุบำรุงศิลปวัฒนธรรม	โครงการจบใน	แผน	๑	๒๐๐	๑	๘๐	๘๐	๙๐	๑ ต.ค. ๖๑	๓๐ ก.ย. ๖๒	วิทยาลัยสงฆ์ชัยภูมิ
				ผล									
๑,๘๙๔	โครงการเทศน์มหาชาติเวสสันดร	ผลงานทะนุบำรุงศิลปวัฒนธรรม	โครงการจบใน	แผน	๑	๕๐๐	๑	๘๐	๘๐	๙๐	๑ ต.ค. ๖๑	๓๐ ก.ย. ๖๒	วิทยาลัยสงฆ์ชัยภูมิ
				ผล									
๑,๘๙๕	โครงการจาริกธุดงค์	ผลงานทะนุบำรุงศิลปวัฒนธรรม	โครงการจบใน	แผน	๑	๑๐๐	๑	๘๐	๘๐	๙๐	๑ ต.ค. ๖๑	๓๐ ก.ย. ๖๒	วิทยาลัยสงฆ์ชัยภูมิ
				ผล									
๑,๘๙๖	โครงการสัมมนาและประชุมเชิงปฏิบัติการ "การจัดทำแผนงานทำนุบำรุงศิลปวัฒนธรรม"	ผลงานทะนุบำรุงศิลปวัฒนธรรม	โครงการจบใน	แผน	๑	๑๐๐	๑	๘๐	๘๐	๙๐	๑ ต.ค. ๖๑	๓๐ ก.ย. ๖๒	วิทยาลัยสงฆ์ชัยภูมิ
				ผล									
๑,๘๙๗	โครงการประชาสัมพันธ์และเผยแพร่อัตลักษณ์ เอกลักษณ์ ภาพลักษณ์ และผลงานอันทรงคุณค่า	ผลงานทะนุบำรุงศิลปวัฒนธรรม	โครงการจบใน	แผน	๑	๑๐๐	๑	๘๐	๘๐	๙๐	๑ ต.ค. ๖๑	๓๐ ก.ย. ๖๒	วิทยาลัยสงฆ์ชัยภูมิ
				ผล									
๑,๘๙๘	โครงการอบรมบุคลากรและนิสิตให้มีความตระหนักถึงคุณค่าการทำนุบำรุงศิลปวัฒนธรรม	ผลงานทะนุบำรุงศิลปวัฒนธรรม	โครงการจบใน	แผน	๑	๕๐๐	๓	๘๐	๘๐	๙๐	๑ ต.ค. ๖๑	๓๐ ก.ย. ๖๒	วิทยาลัยสงฆ์ชัยภูมิ
				ผล									
๑,๘๙๙	โครงการจัดกิจกรรมเนื่องในวันสำคัญทางพระพุทธศาสนา	ผลงานทะนุบำรุงศิลปวัฒนธรรม	โครงการจบใน	แผน	๑	๒๐๐	๒	๘๐	๘๐	๙๐	๑ ต.ค. ๖๑	๓๐ ก.ย. ๖๒	วิทยาลัยสงฆ์สุพรรณบุรี
				ผล									
๑,๙๐๐	โครงการอนุรักษ์และส่งเสริมศิลปวัฒนธรรมและพระพุทธศาสนา	ผลงานทะนุบำรุงศิลปวัฒนธรรม	โครงการจบใน	แผน	๑	๓๐๐	๑	๘๐	๘๐	๙๐	๑ ต.ค. ๖๑	๓๐ ก.ย. ๖๒	วิทยาลัยสงฆ์สุพรรณบุรี
				ผล									

ลำดับที่	ชื่อโครงการ	ผลผลิต	ลักษณะโครงการ	ผลการดำเนินการ								(ส่วนงาน)	
				ตัวชี้วัดเชิงปริมาณ			ตัวชี้วัดเชิงคุณภาพ		ตัวชี้วัดเชิงเวลา				
				จำนวนโครงการ (โครงการ)	จำนวนผู้เข้าร่วมโครงการ (คน)	จำนวนครั้งที่จัด (ครั้ง)	ผู้เข้าร่วมมีความรู้ความเข้าใจเพิ่มขึ้น (ร้อยละ)	ความพึงพอใจของผู้เข้ารับบริการ (ร้อยละ)	งานโครงการแล้วเสร็จตามเวลาที่กำหนด (ร้อยละ)	กำหนดวันดำเนินการ			
										เริ่มต้น	สิ้นสุด		
๑,๙๐๑	โครงการสืบสานประเพณีวัฒนธรรมเทศน์มหาชาติ	ผลงานทะนุบำรุงศิลปวัฒนธรรม	โครงการจบในปังบประมาณ	แผน	๑	๒๐๐	๑	๘๐	๘๐	๙๐	๑ ต.ค. ๖๑	๓๐ ก.ย. ๖๒	วิทยาลัยสงฆ์สุพรรณบุรี
				ผล									
๑,๙๐๒	โครงการเวียนเทียนวันวิสาขบูชา	ผลงานทะนุบำรุงศิลปวัฒนธรรม	โครงการจบในปังบประมาณ	แผน	๑	๕๐๐	๓	๘๐	๘๐	๙๐	๑ ต.ค. ๖๑	๓๐ ก.ย. ๖๒	วิทยาลัยสงฆ์สุพรรณบุรี
				ผล									
๑,๙๐๓	โครงการส่งเสริมวัฒนธรรมไทยการถวายเทียนจำนำพรรษา	ผลงานทะนุบำรุงศิลปวัฒนธรรม	โครงการจบในปังบประมาณ	แผน	๑	๒๐๐	๑	๘๐	๘๐	๙๐	๑ ต.ค. ๖๑	๓๐ ก.ย. ๖๒	วิทยาลัยสงฆ์สุพรรณบุรี
				ผล									
๑,๙๐๔	โครงการพิธีแสดงความกตัญญูกตเวทิตาบูชาครู	ผลงานทะนุบำรุงศิลปวัฒนธรรม	โครงการจบในปังบประมาณ	แผน	๑	๕๐๐	๓	๘๐	๘๐	๙๐	๑ ต.ค. ๖๑	๓๐ ก.ย. ๖๒	วิทยาลัยสงฆ์สุพรรณบุรี
				ผล									
๑,๙๐๕	โครงการพิธีน้อมรำล้าวันปิยมหาราช	ผลงานทะนุบำรุงศิลปวัฒนธรรม	โครงการจบในปังบประมาณ	แผน	๑	๕๐๐	๓	๘๐	๘๐	๙๐	๑ ต.ค. ๖๑	๓๐ ก.ย. ๖๒	วิทยาลัยสงฆ์สุพรรณบุรี
				ผล									
๑,๙๐๖	โครงการวันเฉลิมพระชนพรรษา ๑๒ สิงหาคมหาราชินี	ผลงานทะนุบำรุงศิลปวัฒนธรรม	โครงการจบในปังบประมาณ	แผน	๑	๕๐๐	๒	๘๐	๘๐	๙๐	๑ ต.ค. ๖๑	๓๐ ก.ย. ๖๒	วิทยาลัยสงฆ์สุพรรณบุรี
				ผล									
๑,๙๐๗	โครงการกิจกรรมวันพ่อ	ผลงานทะนุบำรุงศิลปวัฒนธรรม	โครงการจบในปังบประมาณ	แผน	๑	๕๐๐	๓	๘๐	๘๐	๙๐	๑ ต.ค. ๖๑	๓๐ ก.ย. ๖๒	วิทยาลัยสงฆ์สุพรรณบุรี
				ผล									
๑,๙๐๘	โครงการรดน้ำขอพรวันสงกรานต์	ผลงานทะนุบำรุงศิลปวัฒนธรรม	โครงการจบในปังบประมาณ	แผน	๑	๓๐๐	๑	๘๐	๘๐	๙๐	๑ ต.ค. ๖๑	๓๐ ก.ย. ๖๒	วิทยาลัยสงฆ์สุพรรณบุรี
				ผล									
๑,๙๐๙	โครงการส่งเสริมวัฒนธรรมวันลอยกระทง	ผลงานทะนุบำรุงศิลปวัฒนธรรม	โครงการจบในปังบประมาณ	แผน	๑	๔๐๐	๒	๘๐	๘๐	๙๐	๑ ต.ค. ๖๑	๓๐ ก.ย. ๖๒	วิทยาลัยสงฆ์สุพรรณบุรี
				ผล									
๑,๙๑๐	โครงการจัดกิจกรรมเนื่องในวันสำคัญทางพระพุทธศาสนา	ผลงานทะนุบำรุงศิลปวัฒนธรรม	โครงการจบในปังบประมาณ	แผน	๑	๕๐๐	๒	๘๐	๘๐	๙๐	๑ ต.ค. ๖๑	๓๐ ก.ย. ๖๒	วิทยาลัยสงฆ์พิจิตร
				ผล									

ลำดับที่	ชื่อโครงการ	ผลผลิต	ลักษณะโครงการ	ผลการดำเนินการ									(ส่วนงาน)
				ตัวชี้วัดเชิงปริมาณ			ตัวชี้วัดเชิงคุณภาพ			ตัวชี้วัดเชิงเวลา			
				จำนวนโครงการ (โครงการ)	จำนวนผู้เข้าร่วมโครงการ (คน)	จำนวนครั้งที่จัด (ครั้ง)	ผู้เข้าร่วมมีความรู้ (ร้อยละ)	ความพึงพอใจของผู้เข้ารับบริการ (ร้อยละ)	งานโครงการแล้วเสร็จ (ร้อยละ)	กำหนดวันดำเนินการ			
										เริ่มต้น	สิ้นสุด		
๑,๙๑๑	โครงการอนุรักษ์และส่งเสริมศิลปวัฒนธรรมและพระพุทธศาสนา	ผลงานทะนุบำรุงศิลปวัฒนธรรม	โครงการจบในเป้าประมาณ	แผน	๑	๕๐๐	๒	๘๐	๘๐	๙๐	๑ ต.ค. ๖๑	๓๐ ก.ย. ๖๒	วิทยาลัยสงฆ์พิจิตร
				ผล									
๑,๙๑๒	การมีส่วนร่วมของนิสิตในการประกันคุณภาพงานกิจการนิสิต	ผลงานวิจัยเพื่อสร้างองค์ความรู้	โครงการจบในเป้าประมาณ	แผน	๑	๕๐๐	๒	๘๐	๘๐	๙๐	๑ ต.ค. ๖๑	๓๐ ก.ย. ๖๒	กองกิจการนิสิต
				ผล									
๑,๙๑๓	แนวทางการพัฒนางานกิจการนิสิต	ผลงานวิจัยเพื่อสร้างองค์ความรู้	โครงการจบในเป้าประมาณ	แผน	๑	๓๐๐	๒	๘๐	๘๐	๙๐	๑ ต.ค. ๖๑	๓๐ ก.ย. ๖๒	กองกิจการนิสิต
				ผล									
๑,๙๑๔	ความคิดเห็นของนิสิตต่อการเข้าร่วมกิจกรรมพัฒนานิสิต	ผลงานวิจัยเพื่อสร้างองค์ความรู้	โครงการจบในเป้าประมาณ	แผน	๑	๓๐๐	๑	๘๐	๘๐	๙๐	๑ ต.ค. ๖๑	๓๐ ก.ย. ๖๒	กองกิจการนิสิต
				ผล									
๑,๙๑๕	แนวทางการส่งเสริมและพัฒนานิพนธ์นิสิต	ผลงานวิจัยเพื่อสร้างองค์ความรู้	โครงการจบในเป้าประมาณ	แผน	๑	๓๐๐	๑	๘๐	๘๐	๙๐	๑ ต.ค. ๖๑	๓๐ ก.ย. ๖๒	กองกิจการนิสิต
				ผล									
๑,๙๑๖	โครงการวิจัยและนวัตกรรมเพื่อพัฒนาสังคมและสิ่งแวดล้อม	ผลงานวิจัยเพื่อสร้างองค์ความรู้	โครงการจบในเป้าประมาณ	แผน	๑	๑,๐๐๐	๓	๘๐	๘๐	๙๐	๑ ต.ค. ๖๑	๓๐ ก.ย. ๖๒	กองวิเทศสัมพันธ์
				ผล									
๑,๙๑๗	โครงการวิจัยในชั้นเรียน	ผลงานวิจัยเพื่อสร้างองค์ความรู้	โครงการจบในเป้าประมาณ	แผน	๑	๑๐๐	๑	๘๐	๘๐	๙๐	๑ ต.ค. ๖๑	๓๐ ก.ย. ๖๒	สถาบันภาษา
				ผล									
๑,๙๑๘	โครงการวิจัยสถาบัน	ผลงานวิจัยเพื่อสร้างองค์ความรู้	โครงการจบในเป้าประมาณ	แผน	๑	๓๐๐	๑	๘๐	๘๐	๙๐	๑ ต.ค. ๖๑	๓๐ ก.ย. ๖๒	สถาบันภาษา
				ผล									
๑,๙๑๙	เงินอุดหนุนโครงการวิจัยและนวัตกรรมด้านสังคมในประเด็นสำคัญตามยุทธศาสตร์ของประเทศ การจัดการและถ่ายทอดองค์ความรู้	ผลงานวิจัยเพื่อสร้างองค์ความรู้	โครงการจบในเป้าประมาณ	แผน	๑	๓๐๐	๓	๘๐	๘๐	๙๐	๑ ต.ค. ๖๑	๓๐ ก.ย. ๖๒	สถาบันวิจัยพุทธศาสตร์
				ผล									













ลำดับที่	ชื่อโครงการ	ผลผลิต	ลักษณะโครงการ	ผลการดำเนินการ									(ส่วนงาน)
				ตัวชี้วัดเชิงปริมาณ			ตัวชี้วัดเชิงคุณภาพ			ตัวชี้วัดเชิงเวลา			
				จำนวนโครงการ (โครงการ)	จำนวนผู้เข้าร่วมโครงการ (คน)	จำนวนครั้งที่จัด (ครั้ง)	ผู้เข้าร่วมมีความรู้ความเข้าใจเพิ่มขึ้น (ร้อยละ)	ความพึงพอใจของผู้เข้ารับบริการ (ร้อยละ)	งานโครงการแล้วเสร็จตามเวลาที่กำหนด (ร้อยละ)	กำหนดวันดำเนินการ			
										เริ่มต้น	สิ้นสุด		
๑,๙๕๙	โครงการวิจัยสถาบัน	ผลงานวิจัยเพื่อสร้างองค์ความรู้	โครงการจบใน ปีงบประมาณ	แผน	๑	๒๐๐	๑	๘๐	๘๐	๙๐	๑ ต.ค. ๖๑	๓๐ ก.ย. ๖๒	วิทยาเขตขอนแก่น
				ผล									
๑,๙๖๐	โครงการวิจัยในชั้นเรียน	ผลงานวิจัยเพื่อสร้างองค์ความรู้	โครงการจบใน ปีงบประมาณ	แผน	๑	๕๐๐	๑	๘๐	๘๐	๙๐	๑ ต.ค. ๖๑	๓๐ ก.ย. ๖๒	วิทยาเขตอุบลราชธานี
				ผล									
๑,๙๖๑	โครงการวิจัยสถาบัน	ผลงานวิจัยเพื่อสร้างองค์ความรู้	โครงการจบใน ปีงบประมาณ	แผน	๑	๑,๐๐๐	๓	๘๐	๘๐	๙๐	๑ ต.ค. ๖๑	๓๐ ก.ย. ๖๒	วิทยาเขตอุบลราชธานี
				ผล									
๑,๙๖๒	โครงการวิจัยและนวัตกรรมเพื่อพัฒนาสังคมและสิ่งแวดล้อม	ผลงานวิจัยเพื่อสร้างองค์ความรู้	โครงการจบใน ปีงบประมาณ	แผน	๑	๕๐๐	๑	๘๐	๘๐	๙๐	๑ ต.ค. ๖๑	๓๐ ก.ย. ๖๒	วิทยาเขตแพร่
				ผล									
๑,๙๖๓	โครงการวิจัยและนวัตกรรมเพื่อพัฒนาสังคมและสิ่งแวดล้อม	ผลงานวิจัยเพื่อสร้างองค์ความรู้	โครงการจบใน ปีงบประมาณ	แผน	๑	๑๐๐	๒	๘๐	๘๐	๙๐	๑ ต.ค. ๖๑	๓๐ ก.ย. ๖๒	วิทยาเขตแพร่
				ผล									
๑,๙๖๔	กองทุนส่งเสริมการวิจัยทางพุทธศาสนาและทรัพยากรมนุษย์	ผลงานวิจัยเพื่อสร้างองค์ความรู้	โครงการจบใน ปีงบประมาณ	แผน	๑	๑๐๐	๒	๘๐	๘๐	๙๐	๑ ต.ค. ๖๑	๓๐ ก.ย. ๖๒	วิทยาเขตพะเยา
				ผล									
๑,๙๖๕	โครงการสนับสนุนวิจัยและงานสร้างสรรค์	ผลงานวิจัยเพื่อสร้างองค์ความรู้	โครงการจบใน ปีงบประมาณ	แผน	๑	๑๐๐	๒	๘๐	๘๐	๙๐	๑ ต.ค. ๖๑	๓๐ ก.ย. ๖๒	วิทยาเขตบาฬีศึกษาพุทธโฆส
				ผล									
๑,๙๖๖	โครงการสนับสนุนเผยแพร่ผลงานสร้างสรรค์	ผลงานวิจัยเพื่อสร้างองค์ความรู้	โครงการจบใน ปีงบประมาณ	แผน	๑	๑๐๐	๒	๘๐	๘๐	๙๐	๑ ต.ค. ๖๑	๓๐ ก.ย. ๖๒	วิทยาเขตบาฬีศึกษาพุทธโฆส
				ผล									
๑,๙๖๗	โครงการพัฒนาและเสริมศักยภาพบุคลากรด้านการวิจัย	ผลงานวิจัยเพื่อสร้างองค์ความรู้	โครงการจบใน ปีงบประมาณ	แผน	๑	๓๐๐	๒	๘๐	๘๐	๙๐	๑ ต.ค. ๖๑	๓๐ ก.ย. ๖๒	วิทยาเขตบาฬีศึกษาพุทธโฆส
				ผล									
๑,๙๖๘	การประยุกต์ใช้เทคโนโลยีเพื่อการบริหารจัดการองค์การบริหารส่วนตำบลรูปแบบใหม่	ผลงานวิจัยเพื่อสร้างองค์ความรู้	โครงการจบใน ปีงบประมาณ	แผน	๑	๒๐๐	๒	๘๐	๘๐	๙๐	๑ ต.ค. ๖๑	๓๐ ก.ย. ๖๒	วิทยาเขตนครสวรรค์
				ผล									







## บทที่ ๓

### กลไกการปรับแผนปฏิบัติการและการติดตามประเมินผลการดำเนินงาน

กลไกการปรับแผนปฏิบัติการและการติดตามประเมินผลการดำเนินงาน เป็นกิจกรรมที่สำคัญที่มุ่งรวบรวมและวิเคราะห์ข้อมูลทั้งในปริมาณและคุณภาพ เสนอให้ผู้รับผิดชอบการดำเนินงานในโครงการหรือกิจกรรมต่างๆ เป็นระยะๆ มหาวิทยาลัยจึงได้กำหนดกลไก การปรับแผนปฏิบัติการประจำปีและติดตามประเมินผลการดำเนินงาน เพื่อให้สามารถนำผลของการประเมินมาใช้ในการวางแผนในปีถัดไป ทั้งนี้เพื่อให้มีการปรับปรุงวิธีการดำเนินงานหรือปรับเปลี่ยนเป้าหมายของกิจกรรมต่าง ๆ ให้เหมาะสมกับทรัพยากรหรือสภาพแวดล้อมที่เปลี่ยนแปลงไปในระหว่างปีและในปีถัดไปด้วย

#### ๓.๑ การจัดทำและการปรับปรุงแผนปฏิบัติการประจำปี

##### ๓.๑.๑ กระบวนการจัดทำแผนปฏิบัติการประจำปี

๑) ทุกส่วนงานเสนอกองแผน ที่จะดำเนินการในปีงบประมาณถัดไปมาที่งานนโยบายและแผนงบประมาณ

๒) งานนโยบายและแผนงบประมาณรวบรวมแผนงาน/โครงการ/กิจกรรม เพื่อเป็นแนวทางในการจัดทำแผนงาน/แผนปฏิบัติการประจำปี

๓) จัดประชุมการจัดทำแผนปฏิบัติการประจำปี โดยให้ทุกส่วนงานเข้าร่วมประชุม เป็นการระดมแนวความคิด เพื่อให้ได้แผนปฏิบัติการประจำปีที่มีประสิทธิภาพและนำไปใช้ตามนโยบายของมหาวิทยาลัย

##### ๓.๑.๒ การปรับแผนปฏิบัติการประจำปี

การจะขออนุมัติปรับหรือเปลี่ยนแปลงโครงการ/กิจกรรมของแผนปฏิบัติการประจำปี ในกรณีที่ส่วนงานต่าง ๆ มีความจำเป็นต้องปรับหรือเปลี่ยนแปลงโครงการ/กิจกรรมในแผนปฏิบัติการประจำปี ให้ดำเนินการดังนี้

๑. การเสนอขอเปลี่ยนแปลงโครงการ/กิจกรรม โดยขอยกเลิกโครงการที่ได้บรรจุไว้ในแผนปฏิบัติการประจำปีเดิม ทั้งในกรณีที่ไม่มีโครงการ/กิจกรรมใหม่มาทดแทน และในกรณีที่เปลี่ยนแปลงเป็นโครงการ/กิจกรรมใหม่ จะต้องนำเสนอให้คณะกรรมการกำกับนโยบายและแผนพัฒนา หรือ คณะกรรมการที่มหาวิทยาลัยมีคำสั่งแต่งตั้ง ให้ความเห็นชอบ

๒. การขอเพิ่มโครงการบรรจุในแผนปฏิบัติการประจำปี โดยไม่ของบประมาณจากมหาวิทยาลัยให้อยู่ในดุลพินิจของคณะกรรมการบริหารส่วนงานนั้น ๆ พิจารณาให้ความเห็นชอบ หากจะต้องของบประมาณเพิ่มเติมจากส่วนกลางจะต้องนำเสนอต่อ คณะกรรมการกำกับนโยบายและแผนพัฒนา หรือ คณะกรรมการที่มหาวิทยาลัยมีคำสั่งแต่งตั้ง เพื่อพิจารณาให้ความเห็นชอบก่อนจึงจะดำเนินการปรับแผนได้

๓. การขอปรับปรุงเปลี่ยนแปลงกิจกรรมการดำเนินงานของโครงการที่ได้บรรจุไว้ในแผนปฏิบัติการประจำปีแล้ว โดยไม่เพิ่มเงินงบประมาณของโครงการในภาพรวมให้อยู่ในดุลพินิจของคณะกรรมการบริหารส่วนงาน กรณีต้องการเพิ่มงบประมาณของโครงการ ถ้าใช้เงินงบประมาณของหน่วยงานก็ให้อยู่ในดุลพินิจของคณะกรรมการบริหารส่วนงานแต่ถ้าของบประมาณเพิ่มเติมจากส่วนกลางต้องนำเสนอ คณะกรรมการกำกับนโยบายและแผนพัฒนา หรือ คณะกรรมการที่มหาวิทยาลัยมีคำสั่งแต่งตั้ง เพื่อพิจารณาให้ความเห็นชอบ

## ๓.๒ การบริหารแผนและการติดตามประเมินผลการดำเนินงาน

### ๓.๒.๑ การบริหารแผน

- ๑) การจัดองค์ความรู้เกี่ยวกับการจัดทำแผน/แผนปฏิบัติการ
- ๒) รวบรวมและจัดทำแผนงาน/แผนปฏิบัติการ
- ๓) วิเคราะห์แผนงาน/แผนปฏิบัติการ
- ๔) แต่งตั้งคณะกรรมการกำกับนโยบายและแผนพัฒนาของมหาวิทยาลัย

### ๓.๒.๒ การติดตามและประเมินผลการดำเนินงาน

๑) ให้ส่วนงานแต่งตั้ง **คณะกรรมการติดตามประเมินผลการดำเนินงานตามแผนปฏิบัติการประจำปี** ขึ้นคณะหนึ่ง เพื่อทำหน้าที่กำกับดูแลและติดตาม ผลการดำเนินงานแต่ละโครงการที่ได้บรรจุไว้ในแผนปฏิบัติการประจำปี โดยคณะกรรมการจะต้องรายงานผลการดำเนินงานและปัญหาอุปสรรค ในการดำเนินการตามแผน ให้ **คณะกรรมการกำกับนโยบายและแผนพัฒนา** หรือ **คณะกรรมการที่มหาวิทยาลัยมีคำสั่งแต่งตั้ง** ทราบทุกไตรมาส (๓ เดือน/ครั้ง) โดยใช้แบบฟอร์มการติดตามและประเมินผลการดำเนินงานตามแผนปฏิบัติการประจำปีงบประมาณ

๒) การดำเนินการตามแผนหรือนอกแผนก็ตาม จะต้องจัดทำเป็นเอกสารสรุปผลการดำเนินงานของแต่ละโครงการเก็บไว้เป็นหลักฐาน เพื่อประกอบการติดตาม ตรวจสอบ หรือใช้เป็นข้อมูลอ้างอิงในการวางแผนต่อไป

๓) เมื่อสิ้นปีงบประมาณ ส่วนงานต่าง ๆ ที่จัดทำแผนปฏิบัติการประจำปี จะต้องสรุปผลการดำเนินการตามแผนปฏิบัติการประจำปี และผลงานอื่นที่กำหนดนอกแผน จัดทำเป็นรายงานประจำปีของส่วนงานพร้อมจัดส่งให้กองแผนงาน เพื่อรวบรวมจัดทำเป็นรายงานประจำปีเสนอมหาวิทยาลัยและจัดพิมพ์เผยแพร่ด้วย